

รายการอ้างอิง

ภาษาไทย

กมลวรรณ กิรติสมิต. "100 อันดับสูงสุดของบริษัทประกันภัยต่อของโลก" วารสารการประกันภัย

ปีที่ 21 ฉบับที่ 83 (กรกฎาคม-กันยายน 2539) : หน้า 36-43

กรมการประกันภัย. พจนานุกรมศัพท์ประกันภัย ฉบับราชบัณฑิตยสถาน กรุงเทพฯ : โรงพิมพ์
เพื่อนพิมพ์, พิมพ์ครั้งที่ 2 พ.ศ. 2536.

กรมการประกันภัย. รายงานธุรกิจประกันภัยในประเทศไทย 2533. กรุงเทพฯ : สวัสดิการกรม
การประกันภัย, 2533.

กรมการประกันภัย. รายงานธุรกิจประกันภัยในประเทศไทย 2534. กรุงเทพฯ : สวัสดิการกรม
การประกันภัย, 2534.

กรมการประกันภัย. รายงานธุรกิจประกันภัยในประเทศไทย 2535. กรุงเทพฯ : สวัสดิการกรม
การประกันภัย, 2535.

กรมการประกันภัย. รายงานธุรกิจประกันภัยในประเทศไทย 2536. กรุงเทพฯ : สวัสดิการกรม
การประกันภัย, 2536.

กรมการประกันภัย. รายงานธุรกิจประกันภัยในประเทศไทย 2537. กรุงเทพฯ : สวัสดิการกรม
การประกันภัย, 2537.

กรมการประกันภัย. สมาคมประกันวินาศภัย "ความเป็นมาและวิวัฒนาการการประกันภัยในประเทศไทย"
คู่มือธุรกิจประกันภัยในประเทศไทย 2534 : หน้า 36-38.

กรมการประกันภัย กองวิชาการและสถิติ สารานุกรมเกี่ยวกับพระราชบัญญัติคุ้มครองผู้ประสบภัยจากรถ
พ.ศ. 2535 และกฎกระทรวง เอกสารเผยแพร่ความรู้เกี่ยวกับการประกันภัย ; 2535

กรมการประกันภัย กองวิชาการและสถิติ. "ธุรกิจประกันภัยในประเทศไทย" วารสารการ
ประกันภัย ปีที่ 16 ฉบับที่ 63 (มกราคม-มีนาคม 2534) : หน้า 105-111.

กรมการประกันภัย กองวิชาการและสถิติ. "ผลการสำรวจตลาดธุรกิจประกันภัยในประเทศไทย
ไทย" วารสารการประกันภัย ปีที่ 16 ฉบับที่ 63 (มกราคม-มีนาคม 2534) : หน้า 63-70.

เกียรติศักดิ์ คำสมาน. "การควบคุมดูแลเสถียรภาพความมั่นคงของฐานะการเงินของธุรกิจประกัน
วินาศภัย" วารสารการประกันภัย ปีที่ 20 ฉบับที่ 80 (ตุลาคม-ธันวาคม 2538) : หน้า 9-14.

เกื้อกุล ทองพุกษา วิเคราะห์โครงสร้างและบทบาทของธุรกิจประกันวินาศภัยในประเทศไทย
วิทยานิพนธ์เศรษฐศาสตร์มหาบัณฑิต มหาวิทยาลัยธรรมศาสตร์, 2530.

จุฬาลงกรณ์มหาวิทยาลัย, คณะเศรษฐศาสตร์. เศรษฐศาสตร์ว่าด้วยการประกัน. กรุงเทพฯ :
หอรัตนชัยการพิมพ์, 2534.

นวลละออง วงศ์พินิจโรดม การวิเคราะห์การประหยัดจากขนาดของธุรกิจประกันวินาศภัยในประเทศไทย
วิทยานิพนธ์เศรษฐศาสตร์มหาบัณฑิต จุฬาลงกรณ์มหาวิทยาลัย, 2537

ธีรพล เมฆอติคม, ผศ. " Solvency Margin " เอกสารประกอบการศึกษาริชาสัมมนาประกันภัย

ภาควิชาสถิติ คณะพาณิชย์ศาสตร์และการบัญชี จุฬาลงกรณ์มหาวิทยาลัย 2636.

บริษัทประกันภัย จำกัด ฝ่ายวางแผนและพัฒนาธุรกิจ " ธุรกิจประกันภัยของโลก "

วารสารการประกันภัย ปีที่ 16 ฉบับที่ 4 (ตุลาคม-ธันวาคม 2533) : หน้า 17-32 .

พจนีย์ ชนวรรณิษ. บทบาทของรัฐบาลในการส่งเสริมการประกันภัยเพื่อการลงทุนและ

เศรษฐกิจ "วารสารการประกันภัย ปีที่ 19 ฉบับที่ 73 (มกราคม-มีนาคม 2537): หน้า 17-22.

พจนีย์ ชนวรรณิษ. "แนวทางการพัฒนาธุรกิจประกันภัยในยุคโลกาภิวัตน์ " วารสารการประกันภัย

ปีที่ 19 ฉบับที่ 73 (มกราคม-มีนาคม 2537) : หน้า 17-22.

วิไลพร ลีเกษมสถานต์. " แผน 7 กับ การประกันภัย " บทความที่เสนอในการสัมมนาเชิงวิชาการ

เรื่องทิศทางของธุรกิจประกันภัยในทศวรรษ 1990 จัดโดย กรมการประกันภัย

กระทรวงพาณิชย์ 28-30 มิถุนายน 2534.

สถาบันประกันภัยไทย. พระราชบัญญัติประกันชีวิต พ.ศ.2536 และ พระราชบัญญัติประกันวินาศภัย

พ.ศ.2536 ประชุมทองการพิมพ์ , 2536

สุธรรม พงศ์สำราญ วิวัช ฌ สงขลา และ พอใจ-เพ็งพานิช. หลักการประกันวินาศภัย กรุงเทพมหานคร

สำนักพิมพ์ไทยวัฒนาพานิช , 2519

โสภณิธร มัลลิกะมาส. ผลกระทบต่อการค้าบริการจากการเปิดเสรี ภายหลังจากเจรจาการค้าหลาย

ฝ่ายรอบอุรุกวัย สาขาประกันภัย. ศูนย์วิจัยกฎหมายและการพัฒนา คณะนิติศาสตร์

จุฬาลงกรณ์มหาวิทยาลัย.

อำนาจ วงศ์พินิจโรตม. ความมั่นคงของธุรกิจประกันภัยในประเทศไทย วิทยานิพนธ์เศรษฐ

ศาสตร์มหาบัณฑิต มหาวิทยาลัยธรรมศาสตร์, 2636.

สถาบันวิทยบริการ
จุฬาลงกรณ์มหาวิทยาลัย

ภาษาอังกฤษ

- Bill Abbott. " Profit And Solvency In General Insurance " **General Insurance McGrawHill Book Company,1986: Page 290-303.**
- Gujarati, D.N. **Basic Econometrics.** McGrawHill Book Company, 1988.
- Jame S. Treischman , And Geroug E. Pinches , " A Multivariate Model For Predicting Financially Distressed Property-Liability Insurers " **Journal Of Risk And Insurance** 40(3) , September 1973 , Page.327-338.
- Meire. KJ " The Politics O regulation " " **Journal Of Risk And Insurance** 68(4) : 1986.
- Munch P. , And Smallwood D., " Solvency Regulation In The Property-Liability:Emperical Evidence" **Bell Journal Of Economics**, Vol.11(Spring 1980), Page.261-277.
- Pindyck, R.S. And Rubinfeld,D.L. **Econometric Models And Economic Forecasts.** McGrawHill Book Company, 1976.
- Scott E. Harrington And Jack M.Nelson. **Journal Of Risk And Insurance** 53(4) , December 1986 Page.583-605.

สถาบันวิทยบริการ
จุฬาลงกรณ์มหาวิทยาลัย



ภาคผนวก

สถาบันวิทยบริการ
จุฬาลงกรณ์มหาวิทยาลัย

ภาคผนวก-ก

ตารางที่ 1 แสดงการกระจายของบริษัทประกันวินาศภัยที่มีอัตราส่วนเบี้ยประกันภัยรับสุทธิต่อเงิน
กองทุนที่ไม่ได้มาตรฐาน ณ ระดับต่างๆ

ช่วงของอัตราส่วนที่ไม่ได้มาตรฐาน	จำนวนบริษัท				
	2533	2534	2535	2536	2537
1. รวมทั้งหมด					
ต่ำกว่า 0 %	10	6	9	7	9
330 % - 500 %	3	6	3	2	2
500 % - 1000 %	2	7	4	4	4
มากกว่า 1000 %	9	2	3	1	0
รวม	24	19	19	14	16
2. กลุ่มบริษัทที่มีขนาดเล็ก					
2.1 จำนวนโดยเบี้ยประกันภัย					
ต่ำกว่า 0 %	1	1	2	2	2
330 % - 500 %	0	0	0	0	0
500 % - 1000 %	1	1	0	0	0
มากกว่า 1000 %	1	0	2	0	0
รวม	3	2	4	2	2
2.2 จำนวนโดยเงินกองทุน					
ต่ำกว่า 0 %	10	6	9	6	8
330 % - 500 %	0	4	3	2	2
500 % - 1000 %	2	6	3	4	4
มากกว่า 1000 %	9	2	3	0	0
รวม	21	18	18	12	14

ช่วงของอัตราส่วนที่ไม่ได้มาตรฐาน	จำนวนบริษัท				
	2533	2534	2535	2536	2537
3. กลุ่มบริษัทที่มีขนาดกลาง					
3.1 จำนวนโดยเปียประกันภัย					
ต่ำกว่า 0 %	4	2	4	1	2
330 % - 500 %	0	1	3	2	2
500 % - 1000 %	0	4	0	1	1
มากกว่า 1000 %	4	0	0	0	0
รวม	8	7	7	4	5
3.2 จำนวนโดยเงินกองทุน					
ต่ำกว่า 0 %	1	1	1	0	1
330 % - 500 %	2	0	0	1	1
500 % - 1000 %	0	0	0	1	0
มากกว่า 1000 %	0	0	0	1	0
รวม	3	1	1	3	2
4. กลุ่มบริษัทขนาดใหญ่					
4.1 จำนวนโดยเปียประกันภัย					
ต่ำกว่า 0 %	5	2	4	5	6
330 % - 500 %	3	5	0	0	0
500 % - 1000 %	1	2	4	3	3
มากกว่า 1000 %	5	2	1	1	0
รวม	14	11	9	9	9
4.2 จำนวนโดยเงินกองทุน					
ต่ำกว่า 0 %	0	0	0	0	0
330 % - 500 %	1	1	0	0	0
500 % - 1000 %	0	0	0	0	0
มากกว่า 1000 %	0	0	0	0	0
รวม	1	1	0	0	0

ที่มา : จำนวนจากรายงานธุรกิจประกันภัย กรมการประกันภัย

ตารางที่ 2 การดำรงฐานะเป็นบริษัทที่มีอัตราส่วนเบี่ยงประกันภัยรับสุทธิต่อเงินกองทุนไม่ได้มาตรฐาน
ชั้นปีของบริษัทตัวอย่าง

กลุ่มบริษัท				
	2533-2534	2534-2535	2535-2536	2536-2537
1. รวมทั้งหมด	20	16	13	14
2. กลุ่มบริษัทขนาดเล็ก				
2.1 จำแนกโดยเบี่ยงประกัน	2	1	2	1
2.2 จำแนกโดยเงินกองทุน	7	9	8	6
3. กลุ่มบริษัทขนาดกลาง				
3.1 จำแนกโดยเบี่ยงประกัน	2	1	3	2
3.2 จำแนกโดยเงินกองทุน	2	1	1	2
4. กลุ่มบริษัทขนาดใหญ่				
4.1 จำแนกโดยเบี่ยงประกัน	5	6	5	4
4.2 จำแนกโดยเงินกองทุน	1	1	0	0

ที่มา : คำนวณจากรายงานธุรกิจประกันภัย กรมการประกันภัย

สถาบันวิทยบริการ
จุฬาลงกรณ์มหาวิทยาลัย

ตารางที่ 3 แสดงการจำแนกระดับความ ไม่ได้มาตรฐาน ของอัตราส่วนการเปลี่ยนแปลงของเบี้ยประกันภัยอุบัติเหตุ

ช่วงของอัตราส่วนที่ไม่ได้มาตรฐาน	จำนวนบริษัทใน ปีต่าง ๆ			
	2533-2534	2534-2535	2535-2536	2536-2537
1. รวมทั้งหมด				
- ต่ำกว่า -25 %	1	1	0	0
- 25 % - 50 %	20	16	14	18
- 50 % - 75 %	9	3	2	4
- 75 % - 100 %	4	0	2	5
- มากกว่า 100 %	5	7	1	2
รวม	39	27	19	29
2. กลุ่มบริษัทที่มีขนาดเล็ก				
2.1 จำแนกโดยเบี้ยประกันภัยอุบัติเหตุ				
- ต่ำกว่า -25 %	2	0	2	0
- 25 % - 50 %	3	3	3	2
- 50 % - 75 %	1	1	1	2
- 75 % - 100 %	2	0	0	0
- มากกว่า 100 %	3	6	1	1
รวม	11	10	7	5
2.2 จำแนกโดยเงินกองทุน				
- ต่ำกว่า -25 %	0	1	0	0
- 25 % - 50 %	9	7	8	9
- 50 % - 75 %	2	2	1	1
- 75 % - 100 %	2	0	2	5
- มากกว่า 100 %	3	4	1	2
รวม	16	14	12	17

ช่วงของอัตราส่วนที่ไม่ได้มาตรฐาน	จำนวนบริษัทใน ปีต่าง ๆ			
	2533-2534	2534-2535	2535-2536	2536-2537
3. กลุ่มบริษัทที่มีขนาดกลาง				
3.1 จำนวนโดยเฉลี่ยประกันภัยรับ				
- ต่ำกว่า -25 %	1	1	0	0
- 25 % - 50 %	8	6	3	8
- 50 % - 75 %	2	1	0	1
- 75 % - 100 %	1	0	1	1
- มากกว่า 100 %	1	1	0	1
รวม	13	9	4	11
3.2 จำนวนโดยเงินกองทุน				
- ต่ำกว่า -25 %	0	0	0	0
- 25 % - 50 %	8	8	6	6
- 50 % - 75 %	2	1	1	2
- 75 % - 100 %	1	0	0	0
- มากกว่า 100 %	1	2	0	0
รวม	12	11	6	8
4. กลุ่มบริษัทที่มีขนาดใหญ่				
4.1 จำนวนโดยเฉลี่ยประกันภัยรับ				
- ต่ำกว่า -25 %	0	0	0	0
- 25 % - 50 %	10	4	8	8
- 50 % - 75 %	6	1	1	1
- 75 % - 100 %	1	0	0	4
- มากกว่า 100 %	1	0	0	0
รวม	17	5	9	13

ช่วงของอัตราส่วนที่ไม่ได้มาตรฐาน	จำนวนบริษัทใน ปีต่าง ๆ			
	2533-2534	2534-2535	2535-2536	2536-2537
4.2 จำนวนโดยเงินกองทุน				
- ต่ำกว่า -25 %	0	0	0	0
- 25 % - 50 %	4	2	2	3
- 50 % - 75 %	4	0	0	1
- 75 % - 100 %	1	0	0	0
- มากกว่า 100 %	1	1	0	0
รวม	10	3	2	4

ที่มา : คำนวณจากรายงานธุรกิจประกันภัย กรมการประกันภัย

สถาบันวิทยบริการ
จุฬาลงกรณ์มหาวิทยาลัย

ตารางที่ 4 แสดงการกระจายตัว ของการออกนอกเขตมาตรฐานของบริษัทประกันวินาศภัยในอัตราส่วนเบี้ยประกันภัยรับสุทธิต่อเบี้ยประกันภัยรับทั้งหมด

ช่วงของอัตราส่วนที่ไม่ได้มาตรฐาน	จำนวนบริษัท				
	2533	2534	2535	2536	2537
1. รวมทั้งหมด					
ต่ำกว่า 25 %	8	3	3	3	4
25 % - 35 %	8	11	3	3	3
35 % - 50 %	6	5	9	14	9
รวม	22	19	15	20	16
2. กลุ่มบริษัทขนาดเล็ก					
2.1 จำแนกโดยเบี้ยประกันภัย					
ต่ำกว่า 25 %	5	2	2	2	2
25 % - 35 %	6	0	1	0	1
35 % - 50 %	1	8	5	8	7
รวม	12	10	8	10	10
2.2 จำแนกโดยเงินกองทุน					
ต่ำกว่า 25 %	2	1	1	1	1
25 % - 35 %	3	4	1	0	1
35 % - 50 %	2	1	3	5	4
รวม	7	6	5	6	6
3. กลุ่มบริษัทที่มีขนาดกลาง					
3.1 จำแนกโดยเบี้ยประกันภัย					
ต่ำกว่า 25 %	2	0	0	0	1
25 % - 35 %	0	3	1	2	0
35 % - 50 %	4	2	2	3	2
รวม	6	5	3	5	3

ช่วงของอัตราส่วนที่ไม่ได้มาตรฐาน	จำนวนบริษัท				
	2533	2534	2535	2536	2537
3.2 จำแนกโดยเงินกองทุน					
ต่ำกว่า 25 %	3	1	2	2	2
25 % - 35 %	4	6	2	1	3
35 % - 50 %	4	2	4	7	4
รวม	11	9	8	10	9
4. กลุ่มบริษัทที่มีขนาดกลาง					
4.1 จำแนกโดยเบี้ยประกันภัย					
ต่ำกว่า 25 %	1	1	1	1	1
25 % - 35 %	2	1	1	1	1
35 % - 50 %	1	2	1	2	2
รวม	4	4	3	4	4
4.2 จำแนกโดยเงินกองทุน					
ต่ำกว่า 25 %	3	0	0	0	1
25 % - 35 %	1	2	1	2	0
35 % - 50 %	1	2	2	2	3
รวม	5	4	3	4	4

ที่มา : คำนวณจากรายงานธุรกิจประกันภัย กรมการประกันภัย

สถาบันวิจัยบริการ
จุฬาลงกรณ์มหาวิทยาลัย

ตารางที่ 5 แสดงการกระจายของบริษัทประกันวินาศภัยที่ประสบผลการขาดทุนจากการเป็นผู้รับ
ความเสี่ยงจนออกนอกเขตมาตรฐาน

ช่วงของอัตราส่วนที่ไม่ได้มาตรฐาน	จำนวนบริษัท				
	2533	2534	2535	2536	2537
1. รวมทั้งหมด					
25 % - 50 %	2	7	4	3	0
50 % - 100 %	1	3	3	2	1
มากกว่า 100 %	10	8	7	11	4
รวม	13	18	14	16	5
2. กลุ่มบริษัทที่มีขนาดเล็ก					
2.1 จำแนกโดยเบี้ยประกันภัย					
25 % - 50 %	1	3	2	0	0
50 % - 100 %	1	0	1	1	0
มากกว่า 100 %	6	6	5	5	1
รวม	8	9	8	6	1
2.2 จำแนกโดยเงินกองทุน					
25 % - 50 %	1	6	3	2	0
50 % - 100 %	1	1	2	1	1
มากกว่า 100 %	5	4	2	6	4
รวม	7	11	7	9	5
3. กลุ่มบริษัทที่มีขนาดกลาง					
3.1 จำแนกโดยเบี้ยประกันภัย					
25 % - 50 %	0	1	1	1	0
50 % - 100 %	0	2	0	0	0
มากกว่า 100 %	4	3	6	4	0
รวม	4	6	7	5	0

ช่วงของอัตราส่วนที่ไม่ได้มาตรฐาน	จำนวนบริษัท				
	2533	2534	2535	2536	2537
3.2 จำนวนโดยเงินกองทุน					
25 % - 50 %	0	2	1	1	0
50 % - 100 %	0	2	2	0	0
มากกว่า 100 %	1	0	2	3	3
รวม	1	4	5	4	3
4. กลุ่มบริษัทที่มีขนาดกลาง					
4.1 จำนวนโดยเบี้ยประกันภัย					
25 % - 50 %	1	1	0	0	0
50 % - 100 %	0	0	0	1	0
มากกว่า 100 %	1	1	0	1	0
รวม	2	2	0	2	0
4.2 จำนวนโดยเงินกองทุน					
25 % - 50 %	1	2	1	2	0
50 % - 100 %	0	1	0	2	1
มากกว่า 100 %	4	3	0	5	0
รวม	5	6	1	9	1

ที่มา : จำนวนจากรายงานธุรกิจประกันภัย กรมการประกันภัย

สถาบันวิทยบริการ
จุฬาลงกรณ์มหาวิทยาลัย

ตารางที่ 6 แสดงการกระจายตัวของบริษัทประกันวินาศภัยที่มีอัตราส่วนกำไรก่อนหักภาษีต่อเงินกองทุนเฉลี่ยไม่ได้มาตรฐานในระดับต่างๆ

ช่วงของอัตราส่วนที่ไม่ได้มาตรฐาน	จำนวนบริษัท				
	2533	2534	2535	2536	2537
1. รวมทั้งหมด					
ต่ำกว่า 5 %	2	1	6	6	1
ขาดทุนไม่เกิน 10 %	1	1	6	4	1
ขาดทุนไม่เกิน 50 %	1	4	4	1	4
ขาดทุนสูงกว่า 50 %	5	3	8	6	4
รวม	9	9	24	17	10
2. กลุ่มบริษัทที่มีขนาดเล็ก					
2.1 จำแนกโดยเบี้ยประกันภัย					
ต่ำกว่า 5 %	2	1	2	2	1
ขาดทุนไม่เกิน 10 %	0	1	0	1	0
ขาดทุนไม่เกิน 50 %	0	1	1	2	1
ขาดทุนสูงกว่า 50 %	0	1	4	2	1
รวม	2	2	7	7	3
2.2 จำแนกโดยเงินกองทุน					
ต่ำกว่า 5 %	1	1	6	2	0
ขาดทุนไม่เกิน 10 %	0	1	6	3	1
ขาดทุนไม่เกิน 50 %	0	4	1	0	4
ขาดทุนสูงกว่า 50 %	9	5	5	5	3
รวม	10	11	18	10	8
3. กลุ่มบริษัทที่มีขนาดกลาง					
3.1 จำแนกโดยเบี้ยประกันภัย					
ต่ำกว่า 5 %	0	0	1	0	0
ขาดทุนไม่เกิน 10 %	0	1	4	1	1
ขาดทุนไม่เกิน 50 %	0	1	0	0	1
ขาดทุนสูงกว่า 50 %	3	2	2	3	1
รวม	3	4	7	4	3

ช่วงของอัตราส่วนที่ไม่ได้มาตรฐาน	จำนวนบริษัท				
	2533	2534	2535	2536	2537
3.2 จำนวนโดยเงินกองทุน					
ต่ำกว่า 5 %	1	0	1	1	0
ขาดทุนไม่เกิน 10 %	0	0	4	1	0
ขาดทุนไม่เกิน 50 %	0	0	0	1	0
ขาดทุนสูงกว่า 50 %	0	0	2	1	1
รวม	1	0	7	4	1
4. กลุ่มบริษัทที่มีขนาดกลาง					
4.1 จำนวนโดยเบี้ยประกันภัย					
ต่ำกว่า 5 %	1	0	0	2	0
ขาดทุนไม่เกิน 10 %	0	0	0	1	0
ขาดทุนไม่เกิน 50 %	1	0	2	0	0
ขาดทุนสูงกว่า 50 %	0	0	1	0	0
รวม	2	0	3	3	0
4.2 จำนวนโดยเงินกองทุน					
ต่ำกว่า 5 %	0	0	2	1	0
ขาดทุนไม่เกิน 10 %	1	0	2	3	0
ขาดทุนไม่เกิน 50 %	1	0	3	3	2
ขาดทุนสูงกว่า 50 %	4	3	3	2	3
รวม	6	3	10	9	5

ที่มา : คำนวณจากรายงานธุรกิจประกันภัย กรมการประกันภัย

จุฬาลงกรณ์มหาวิทยาลัย

ตารางที่ 7 แสดงการกระจายตัวของระดับความรุนแรงในการออกนอกเกณฑ์มาตรฐานของอัตราส่วนเงินสำรองอิสระต่อเบี้ยประกันภัยรับสุทธิ

ช่วงของอัตราส่วนที่ไม่ได้มาตรฐาน	จำนวนบริษัท				
	2533	2534	2535	2536	2537
1. รวมทั้งหมด					
125 % - 150 %	7	3	1	6	5
100 % - 125 %	3	5	1	4	9
50 %- 100 %	23	19	17	14	13
ต่ำกว่า 50 %	4	6	8	4	5
รวม	37	33	27	28	32
2. กลุ่มบริษัทที่มีขนาดเล็ก					
2.1 จำแนกโดยเบี้ยประกันภัย					
125 % - 150 %	1	2	0	4	1
100 % - 125 %	1	2	0	3	5
50 %- 100 %	18	15	12	10	10
ต่ำกว่า 50 %	4	6	1	5	4
รวม	24	25	13	22	20
2.2 จำแนกโดยเงินกองทุน					
125 % - 150 %	1	2	0	1	0
100 % - 125 %	0	0	0	1	3
50 %- 100 %	2	2	3	1	1
ต่ำกว่า 50 %	1	1	3	2	1
รวม	4	5	6	5	5
3. กลุ่มบริษัทที่มีขนาดกลาง					
3.1 จำแนกโดยเบี้ยประกันภัย					
125 % - 150 %	2	0	1	2	1
100 % - 125 %	1	2	0	0	1
50 %- 100 %	6	6	3	4	5
ต่ำกว่า 50 %	3	2	1	2	2
รวม	12	10	5	6	9

ช่วงของอัตราส่วนที่ไม่ได้มาตรฐาน	จำนวนบริษัท				
	2533	2534	2535	2536	2537
3.2 จำนวนโดยเงินกองทุน					
125 % - 150 %	4	3	0	1	3
100 % - 125 %	2	1	1	0	2
50 %- 100 %	3	2	2	3	0
ต่ำกว่า 50 %	0	0	3	0	1
รวม	9	6	6	5	6
4. กลุ่มบริษัทที่มีขนาดกลาง					
4.1 จำนวนโดยเบี้ยประกันภัย					
125 % - 150 %	4	2	0	4	5
100 % - 125 %	2	3	2	3	4
50 %- 100 %	14	11	11	9	7
ต่ำกว่า 50 %	0	3	4	2	3
รวม	20	19	17	18	19
4.2 จำนวนโดยเงินกองทุน					
125 % - 150 %	2	0	1	2	1
100 % - 125 %	0	2	0	0	2
50 %- 100 %	2	1	3	1	1
ต่ำกว่า 50 %	0	0	4	0	0
รวม	4	3	9	3	4

ที่มา : คำนวณจากรายงานธุรกิจประกันภัย กรมการประกันภัย

ตารางที่ 8 แสดงการกระจายตัวของประกันวินาศภัยที่มีอัตราส่วนเงินสำรองเชิงเทคนิคต่อเงินกองทุนที่ไม่ได้มาตรฐาน ที่ระดับความรุนแรงต่าง ๆ

ช่วงของอัตราส่วนที่ไม่ได้มาตรฐาน	จำนวนบริษัท				
	2533	2534	2535	2536	2537
1. รวมทั้งหมด					
ต่ำกว่า 0	9	5	8	7	8
350 % - 500 %	1	4	0	2	2
500 %- 1000 %	6	0	6	3	1
มากกว่า 1000 %	4	2	2	1	0
รวม	20	11	16	13	11
2. กลุ่มบริษัทที่มีขนาดเล็ก					
2.1 จำแนกโดยเบี้ยประกันภัย					
ต่ำกว่า 0	1	1	4	2	2
350 % - 500 %	1	1	0	0	0
500 %- 1000 %	0	0	1	0	0
มากกว่า 1000 %	1	0	0	0	0
รวม	3	2	5	2	2
2.2 จำแนกโดยเงินกองทุน					
ต่ำกว่า 0	9	5	3	5	7
350 % - 500 %	1	4	0	2	2
500 %- 1000 %	6	0	4	3	1
มากกว่า 1000 %	4	2	1	0	0
รวม	20	11	8	10	10
3. กลุ่มบริษัทที่มีขนาดกลาง					
3.1 จำแนกโดยเบี้ยประกันภัย					
ต่ำกว่า 0	4	2	1	1	2
350 % - 500 %	0	3	0	0	0
500 %- 1000 %	3	0	1	2	0
มากกว่า 1000 %	1	0	0	0	0
รวม	8	5	2	3	2

ช่วงของอัตราส่วนที่ไม่ได้มาตรฐาน	จำนวนบริษัท				
	2533	2534	2535	2536	2537
3.2 จำแนกโดยเงินกองทุน					
ต่ำกว่า 0	0	0	0	0	0
350 % - 500 %	0	0	0	0	0
500 %- 1000 %	0	0	0	0	0
มากกว่า 1000 %	0	0	0	0	0
รวม	0	0	0	0	0
4. กลุ่มบริษัทที่มีขนาดกลาง					
4.1 จำแนกโดยเบี้ยประกันภัย					
ต่ำกว่า 0	4	2	4	5	5
350 % - 500 %	0	0	0	2	2
500 %- 1000 %	3	0	5	1	1
มากกว่า 1000 %	4	2	2	1	1
รวม	11	4	11	9	9
4.2 จำแนกโดยเงินกองทุน					
ต่ำกว่า 0	0	0	0	0	0
350 % - 500 %	0	0	0	0	0
500 %- 1000 %	0	0	0	0	0
มากกว่า 1000 %	0	0	0	0	0
รวม	0	0	0	0	0

ที่มา : คำนวณจากรายงานธุรกิจประกันภัย กรมการประกันภัย

ภาคผนวก-ข

1. รายชื่อบริษัทประกันวินาศภัยที่มีขนาดเล็กเมื่อใช้มูลค่าของเบี้ยประกันภัยรับสุทธิรวมทุกประเภท
จำนวนโดยขนาดของเบี้ยรับประกันภัยรวมทุกประเภทมีค่าต่ำกว่า 40,000,000.- บาท

- บจ.กมลศุภโกศลประกันภัย
- บจ.สยามชีวิตอินชัวร์รันส์
- บจ.ไชน่าอินชัวร์รันส์(ไทย)
- บจ.เทเวศประกันภัย
- บจ.ไทยประกันภัย
- บจ.ซันปาร์ประกันภัย
- บจ.พระนครธนบุรีประกันภัย
- บจ.พาณิชย์การประกันภัย
- บจ.รัตนโกสินทร์ประกันภัย
- บจ.ลิเบอร์ตี้ประกันภัย
- บจ.วิสุทธิประกันภัย
- บจ.สหวิทย์ประกันภัย
- บจ.สมมงคลประกันภัย
- บจ.สหสิน-ศิริปรีธประกันภัย
- บจ.ซันนิตสกายไลน์(ไทย)
- บจ.อินทราประกันภัย
- บจ.เอเชียสากลประกันภัย
- บจ.สหวัฒน์ประกันภัย

2. รายชื่อบริษัทประกันวินาศภัยที่มีขนาดกลาง เมื่อใช้มูลค่าของเบี้ยประกันภัยรับสุทธิรวมทุก
ประเภทจำนวน โดยขนาดของเบี้ยรับประกันภัยรวมทุกประเภทมีค่าระหว่าง 40,000,000.- บาท ถึง
100,000,000.- บาท

- บจ.จรัญประกันภัย
- บจ.ไทยประสิทธิ์ประกันภัย
- บมจ.ไทยพาณิชย์ประกันภัย
- บจ.เยนเนอร์ลอินชัวร์รันส์(ไทย)
- บจ.ประกันภัยศรีเมือง
- บจ.ประกันภัยสากล

- บจ.วิงโดมประกันภัย
- บจ.เอกประกันภัย
- บจ.ไพฑูริย์ประกันภัย
- บมจ.ศรีอยุธยาประกันภัย
- บมจ.สามัคคีประกันภัย
- บจ.สินทรัพย์ประกันภัย
- บจ.ส่งเสริมประกันภัย
- บจ.เอราวัณประกันภัย
- บจ.นิเวศน์ประกันภัย
- บจ.เอ.ไอ.จี.อินชัวร์รันส์(ไทย)
- บจ.ซิฟ่า พรอปปอร์ตี้

3. รายชื่อบริษัทประกันวินาศภัยที่มีขนาดใหญ่ เมื่อใช้มูลค่าของเบี้ยประกันภัยรับสุทธิรวมทุกประเภทจำนวน โดยขนาดของเบี้ยรับประกันภัยรวมทุกประเภทมีค่าตั้งแต่ 100,000,000.- บาท ขึ้นไป

- บมจ.กรุงเทพประกันภัย
- บจ.การ์เดียนประกันภัย(ไทย)
- บจ.คอมเมอ์เชียลประกันภัย(ไทย)
- บจ.คุ้มเกล้าประกันภัย
- บจ.ทิพย์ประกันภัย
- บจ.ไทยพัฒนาประกันภัย
- บจ.ไทยศรีนครประกันภัย
- บจ.ไทยสมุทรประกันภัย
- บจ.ไทยเศรษฐกิจประกันภัย
- บจ.นารายณ์โสภาคประกันภัย
- บมจ.นำสินประกันภัย
- บมจ.นวกิจประกันภัย
- บมจ.บางกอกสหประกันภัย
- บมจ.ประกันคุ้มภัย
- บมจ.ประกันภัยไทยวิวัฒน์
- บจ.พิพัทธ์ประกันภัย
- บจ.ไพศาลประกันภัย
- บมจ.ภัทรประกันภัย

- บจ.เมืองไทยประกันชีวิต
- บจ.กรุงไทยพาณิชย์ประกันภัย
- บจ.รัตนโกสินทร์ประกันภัย
- บจ.วิริยะประกันภัย
- วชิระชนะสินประกันภัย
- บมจ.สินมั่นคงประกันภัย
- บจ.อาคารเนย์ประกันภัย
- บจ.มิตรสุขมารีนแอนด์ไฟ
- บจ.นิวนวมเซอร์อินชัวร์รันส์

4. รายชื่อบริษัทประกันวินาศภัยที่มีขนาดเล็กเมื่อใช้มูลค่าของเงินกองทุนเป็นตัวจำแนก โดยขนาดของเงินกองทุนของบริษัทมีค่าต่ำกว่าศูนย์หรือมีค่าติดลบ จนถึง 40,000,000.- บาทแรก

- บจ.สหมงคลประกันภัย
- บจ.สหวัฒนาประกันภัย
- บมจ.สินมั่นคงประกันภัย
- บจ.ส่งเสริมประกันภัย
- บจ.เอเชียสากลประกันภัย
- บจ.เอราวัณประกันภัย
- บจ.นิวอินเดียนประกันภัย
- บจ.เอ.ไอ.จี.อินชัวร์รันส์(ไทย)
- บจ.ซิฟ่า ปรีทอปเปอร์ตี
- บจ.กมลสุโขตประกันภัย
- บจ.การ์เดียนประกันภัย(ไทย)
- บจ.สยามจิติอินชัวร์รันส์
- บจ.จรัญประกันภัย
- บจ.ไชน่าอินชัวร์รันส์(ไทย)
- บจ.ไทยประสิทธิประกันภัย
- บจ.ไทยพัฒนาการประกันภัย
- บจ.ไทยศรีนครประกันภัย
- บจ.นารายณ์สากลประกันภัย
- บจ.เขมเนอรัลอินชัวร์รันส์(ไทย)
- บมจ.นำสินประกันภัย

- บจ.ชัยบูรณ์ประกันภัย
- บจ.ประกันภัยไทยวิวัฒน์
- บจ.วังโตนประกันภัย
- บจ.พระนครธนบุรีประกันภัย
- บจ.เอกประกันภัย
- บจ.พิพิทธ์ประกันภัย
- บจ.รัตนโกสินทร์ประกันภัย
- บจ.วิริยะประกันภัย
- วชิระธานีประกันภัย
- บจ.ลิเบอร์ตี้ประกันภัย
- บจ.สหนิเวศประกันภัย

5. กลุ่มบริษัทที่มีขนาดกลาง เมื่อใช้มูลค่าของเงินกองทุนเป็นตัวจำแนก ขนาดของเงินกองทุนของบริษัทมีค่าระหว่าง 40,000,000.-บาท ถึง 100,000,000.- บาท

- บจ.สยามชีวิตอินซัวร์รันส์
- บจ.คุ้มเกล้าประกันภัย
- บจ.ทิพย์ประกันภัย
- บจ.เทเวศรประกันภัย
- บจ.ไทยประกันภัย
- บจ.ไทยพาณิชย์ประกันภัย
- บจ.ไทยเศรษฐกิจประกันภัย
- บจ.ประกันภัยสากล
- บจ.ไทยยูลี่ยประกันภัย
- บจ.ไพศาลประกันภัย
- บจ.เมืองไทยประกันชีวิต
- บจ.พาณิชย์การประกันภัย
- บจ.วิธสินประกันภัย
- บจ.สามัคคีประกันภัย
- บจ.สินทรัพย์ประกันภัย
- บจ.ซันอัลลายน์แอนด์(ไทย)
- บจ.อินทพรประกันภัย
- บจ.มิตรชุกรินแอนด์ไฟ

- บจ.นิเวศมเชอร์อินชัวร์รันส์

6. กลุ่มบริษัทที่มีขนาดใหญ่ เมื่อใช้มูลค่าของเงินกองทุนเป็นตัวจำแนก ขนาดของเงินกองทุนของ บริษัทมีค่ามากกว่า 100,000,000.- บาทขึ้นไป

- บมจ.กรุงเทพประกันภัย

- บจ.คอมเมอว์เรียลยูเนียนประกันภัย(ไทย)

- บจ.ไทยสมุทรประกันภัย

- บมจ.นวกิจประกันภัย

- บมจ.บางกอกสหประกันภัย

- บมจ.ประกันคุ้มภัย

- บจ.ประกันภัยศรีเมือง

- บมจ.ภัทราประกันภัย

- บจ.กรุงไทยพาณิชย์ประกันภัย

- บมจ.ศรีอยุธยาประกันภัย

- บจ.สหสิน-ศิริনীติประกันภัย

- บจ.อาคเนย์ประกันภัย

สถาบันวิทยบริการ
จุฬาลงกรณ์มหาวิทยาลัย

ภาคผนวก-๓

1. บมจ.ธนาคารกรุงเทพ มีนโยบายส่งงานประกันภัยให้กับ บมจ.กรุงเทพประกันภัย
บจ.วิเทศประกันภัย
2. บมจ.ธนาคารกสิกรไทย มีนโยบายส่งงานประกันภัยให้กับ บมจ.ภัทรประกันภัย
บจ.เมืองไทยประกันชีวิต
3. บมจ.ธนาคารกรุงไทย มีนโยบายส่งงานประกันภัยให้กับ บมจ.ทิพย์ประกันภัย
บจ.กรุงไทยพานิชประกันภัย
4. บมจ.ธนาคารไทยพาณิชย์ มีนโยบายส่งงานประกันภัยให้กับ บจ.สามัคคีประกันภัย
บจ.เทเวศประกันภัย
5. บมจ.ธนาคารทหารไทย มีนโยบายส่งงานประกันภัยให้กับ บจ.ไพญญ์ประกันภัย
บจ.จรัฏฐประกันภัย บจ.คอมเมอ์เชียลยูเนียน(ประเทศไทย)
6. บมจ.ธนาคารกรุงศรีอยุธยา มีนโยบายส่งงานประกันภัยให้กับ บมจ.ศรีอยุธยาประกันภัย
7. บมจ.ธนาคารแหลมทอง มีนโยบายส่งงานประกันภัยให้กับ บจ.ไทยประสิทธิประกันภัย
8. บมจ.ธนาคารนครธน มีนโยบายส่งงานประกันภัยให้กับ บมจ.นวกิจประกันภัย
บมจ.ไทยพาณิชย์ประกันภัย
9. บมจ.ธนาคารศรีนคร มีนโยบายการส่งงานประกันภัยให้กับ บจ.ไทยศรีนครประกันภัย
บจ.โซน่าอินชัวร์นส์(ประเทศไทย) บจ.ศรีเมืองประกันภัย
10. บมจ.ธนาคารกรุงเทพพาณิชย์การ มีนโยบายการส่งงานประกันภัยให้กับ บจ.พาณิชย์การ
ประกันภัย
11. บมจ.ธนาคารไทยทุน มีนโยบายการส่งงานประกันภัยให้กับ บจ.ไทยประกันภัย
12. บมจ.สหชาการ มีนโยบายการส่งงานประกันภัยให้กับ บจ.สินทรัพย์ประกันภัย
บจ.วชิระประกันภัย
13. บมจ.ธนาคารเอเชีย มีนโยบายการส่งงานประกันภัยให้กับ บจ.วังโตนประกันภัย

กราฟแสดงมูลค่าของเงินกองทุนเฉลี่ยของบริษัทรับประกันภัย

ต่างๆ

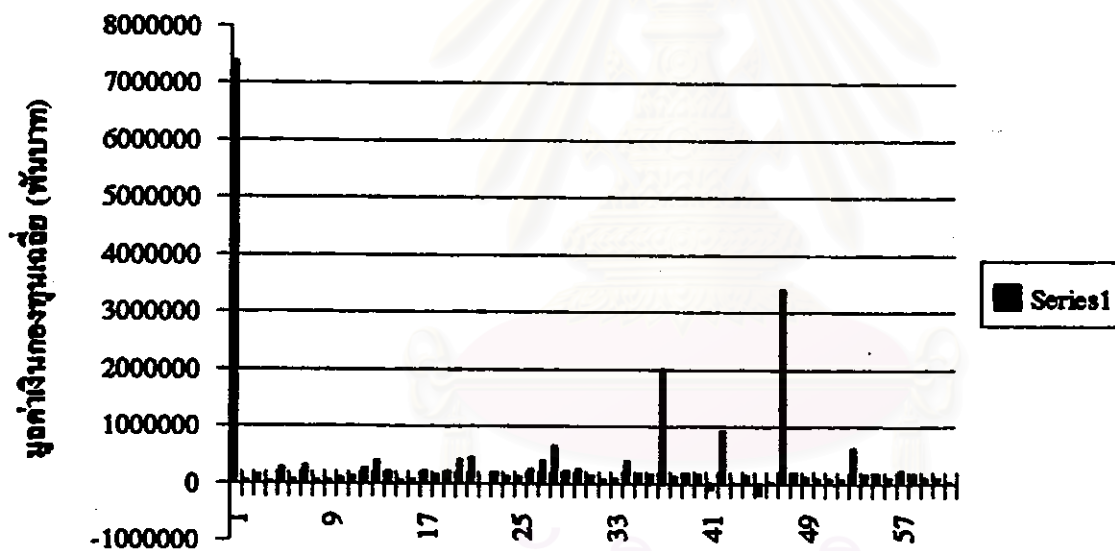

ป-นชนชบ

สถาบันวิทยบริการ
จุฬาลงกรณ์มหาวิทยาลัย

กราฟแสดงมูลค่าเบี้ยประกันภัยรับรวมทุกประเภทเฉลี่ยของ
บริษัทรับประกันภัยต่างๆ

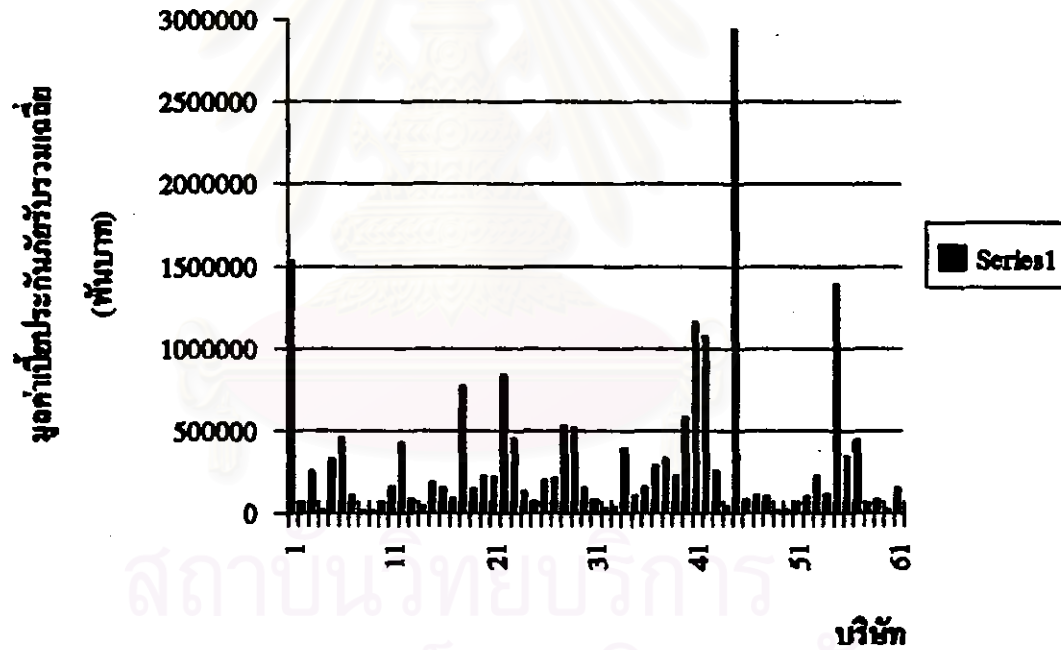

P/S RATIO IN GROUP OF SMALL COMPANIES

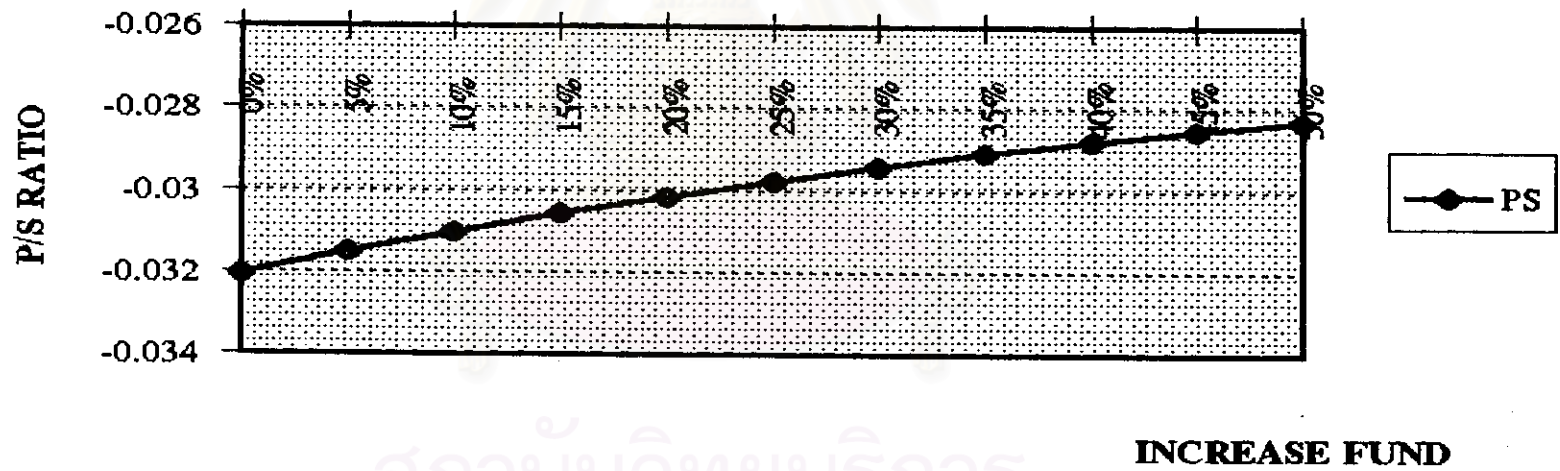

สถาบันวิทยบริการ

จุฬาลงกรณ์มหาวิทยาลัย

P/S RATIO IN GROUP OF SMALL COMPANIES

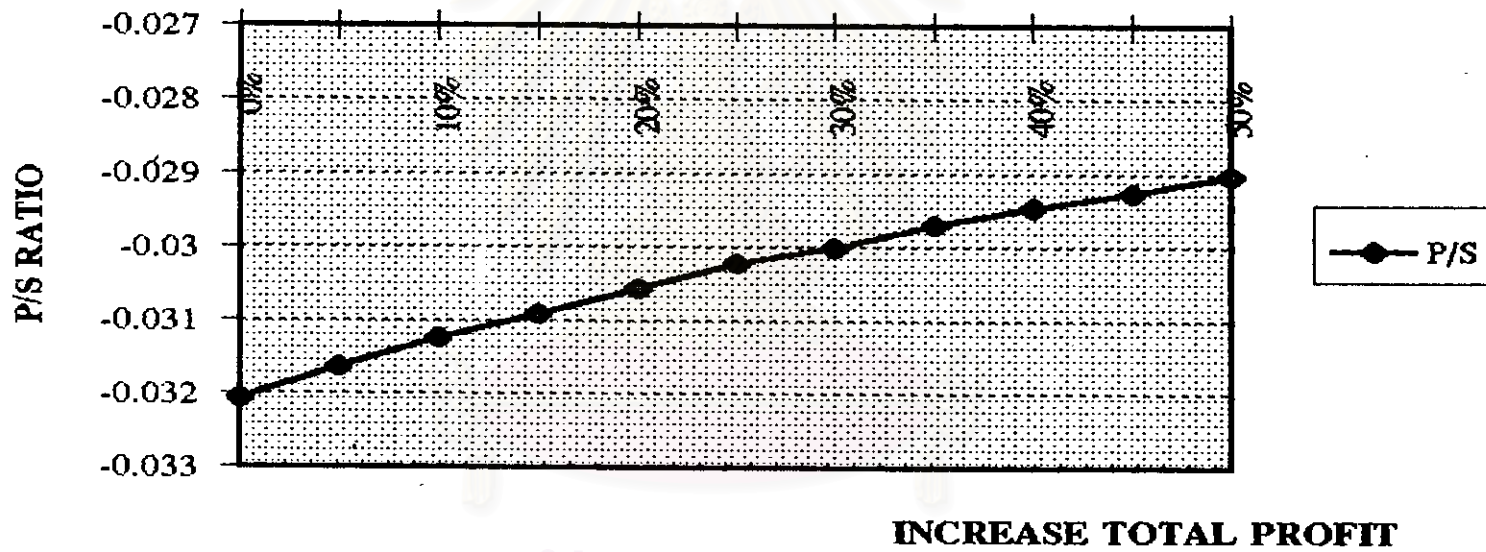

สถาบันวิทยบริการ

จุฬาลงกรณ์มหาวิทยาลัย

P/S RATIO IN GROUP OF MEDIUM COMPANIES

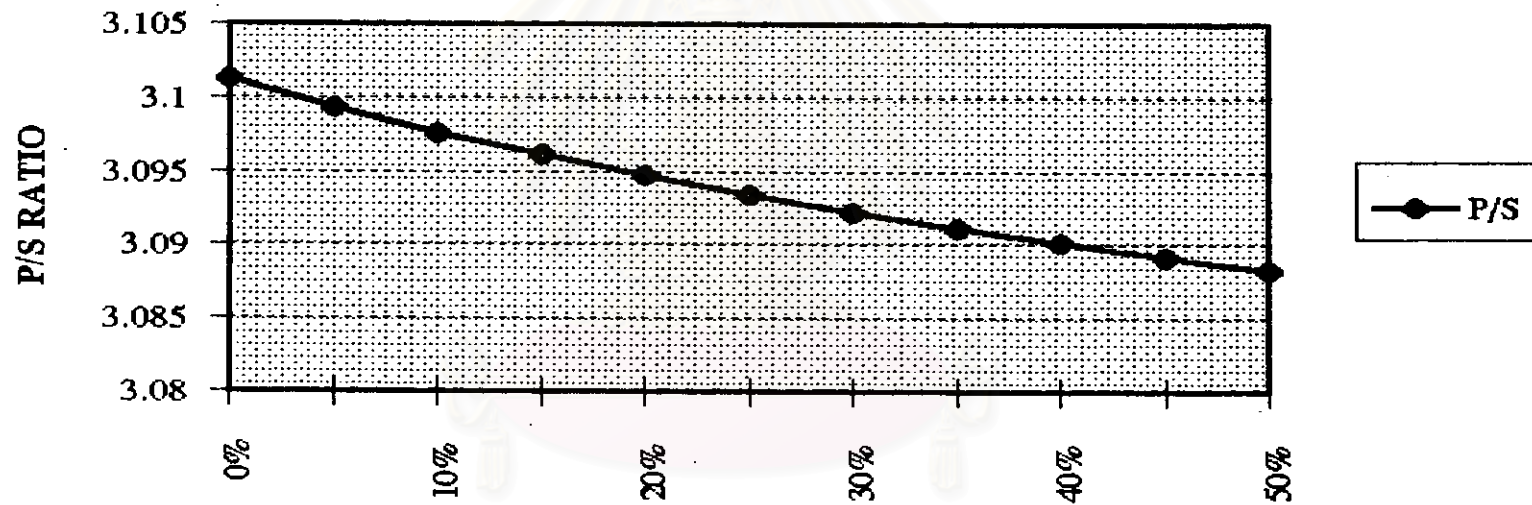

INCREASE FUND

สถาบันวิทยบริการ

จุฬาลงกรณ์มหาวิทยาลัย

P/S RATIO IN GROUP OF MEDIUM COMPANIES

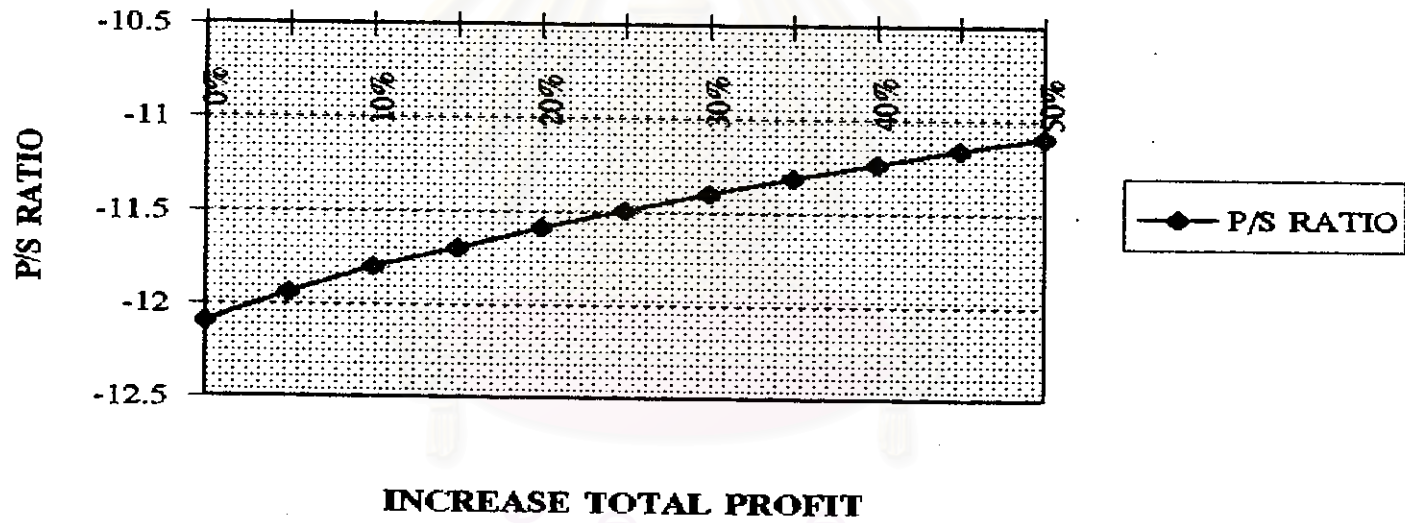

สถาบันวิทยบริการ
จุฬาลงกรณ์มหาวิทยาลัย

P/S RATIO IN GROUP OF LARGE COMPANIES

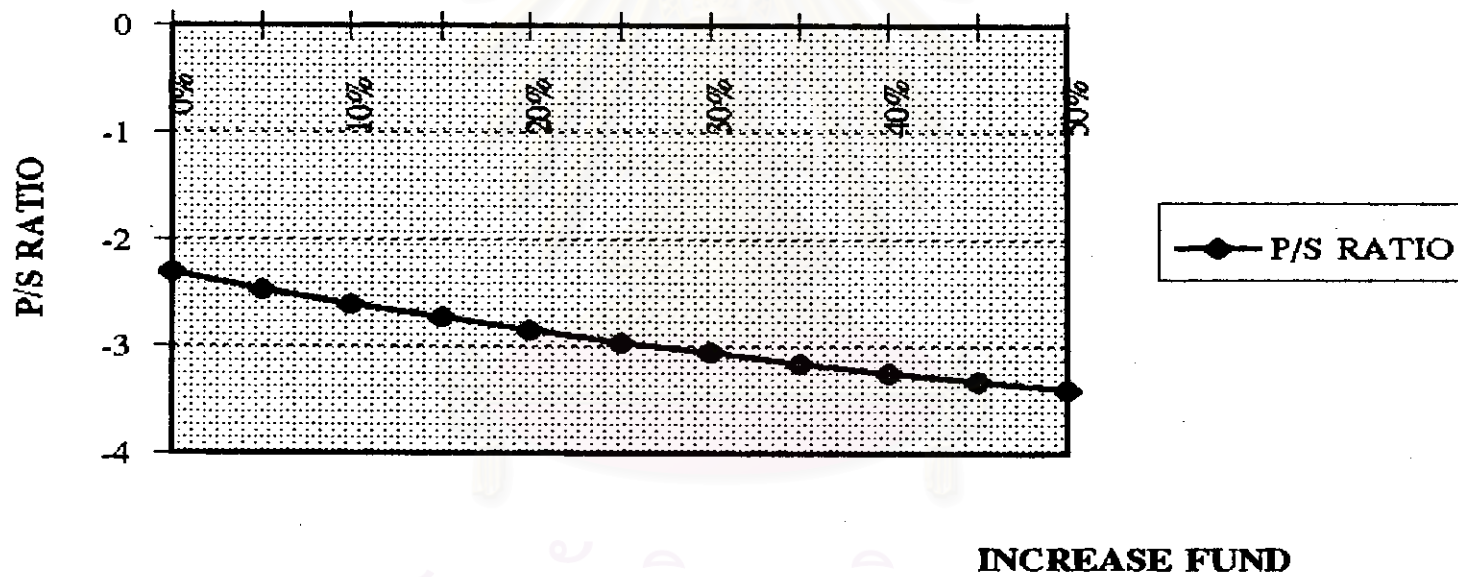

สถาบันวิทยบริการ

จุฬาลงกรณ์มหาวิทยาลัย

ประวัติผู้เขียน

นางสาวเดือนฉาย สิงห์เทพ เกิดวันที่ 17 ธันวาคม 2514 ที่กรุงเทพมหานคร สำเร็จการศึกษาในระดับมัธยมศึกษาตอนปลายที่ โรงเรียนมงกุฎมรณศาสตร์ จากการศึกษาในระดับปริญญาตรี ในสาขาสถิติศาสตร์ คณะพาณิชยศาสตร์และการบัญชี จุฬาลงกรณ์มหาวิทยาลัย ในปีการศึกษา 2536 และเข้าศึกษาต่อในระดับบัณฑิตศึกษาที่ คณะเศรษฐศาสตร์ จุฬาลงกรณ์มหาวิทยาลัย ในปีการศึกษา 2538

เข้าทำงานในตำแหน่ง เจ้าหน้าที่พิจารณารับประกันอัคคีภัย ฝ่ายการประกันภัย แผนกไทยพาณิชย์ ประกันภัย จำกัด ตั้งแต่ เมษายน 2537 จนถึงปัจจุบัน



สถาบันวิทยบริการ
จุฬาลงกรณ์มหาวิทยาลัย