

บรรณานุกรม

หนังสือ

- ชลิดา ศรีมณี และพูนศรี เพียรสนอง. การบริหารงานบุคคล. กรุงเทพมหานคร :
 โรงพิมพ์มหาวิทยาลัยรามคำแหง. 2521.
- ธงชัย สันติวงษ์. การบริหารงานบุคคล. พิมพ์ครั้งที่ 2. กรุงเทพมหานคร :
 สำนักพิมพ์ไทยวัฒนาพานิช. 2525.
- นราศรี ไวนิชกุล. ระเบียบวิธีวิจัยธุรกิจ. กรุงเทพมหานคร : โรงพิมพ์จุฬาลงกรณ์
 มหาวิทยาลัย. 2525.
- นิยะดา ชุมหวงศ์. การบริหารงานบุคคลในประเทศไทย. กรุงเทพมหานคร : โรงพิมพ์
 มหาวิทยาลัยธรรมศาสตร์. 2521.
- บัณฑิตย์ อินทรชื่น. การบริหารงานบุคคลและการสัมมนาบุคคล. กรุงเทพมหานคร :
 สำนักพิมพ์ โอเดียนสโตร์. 2526.
- ศรีอรุณ เรศานนท์. การบริหารงานบุคคล. กรุงเทพมหานคร : โรงพิมพ์มหาวิทยาลัย
 เกษตรศาสตร์. 2521.
- สมพงศ์ เกษมสิน. การบริหารงานบุคคลแผนใหม่. พิมพ์ครั้งที่ 4. กรุงเทพมหานคร :
 สำนักพิมพ์ไทยวัฒนาพานิช. 2523.
- สมยศ นาวิการ. การบริหาร. กรุงเทพมหานคร : สำนักพิมพ์ดวงกมล. 2522.
- เสนาะ ดิยาวี, สุปราณี ศรีฉัตรภิมุข และนิยะดา ชุมหวงศ์. การบริหารงานบุคคล.
 กรุงเทพมหานคร : โรงพิมพ์มหาวิทยาลัยธรรมศาสตร์. 2525.
- เอกสารอื่น ๆ
- ท่องเที่ยวแห่งประเทศไทย. องค์การ. "รายงานประจำปี 2523". กรุงเทพมหานคร :
 การท่องเที่ยวแห่งประเทศไทย. 2523.
- _____. "รายงานประจำปี 2526." กรุงเทพมหานคร : การท่องเที่ยวแห่งประเทศไทย.
 2526.

บริหารงานบุคคล, กอง. "การกำหนดหน้าที่และความรับผิดชอบของหน่วยงานการท่องเที่ยวแห่งประเทศไทย." กรุงเทพมหานคร : การท่องเที่ยวแห่งประเทศไทย, 2523 (อัดสำเนา)

____. "ข้อบังคับระเบียบและคำสั่งเกี่ยวกับสวัสดิการพนักงาน." กรุงเทพมหานคร : การท่องเที่ยวแห่งประเทศไทย. (อัดสำเนา).

____. "คู่มือพนักงานและลูกจ้าง." กรุงเทพมหานคร : การท่องเที่ยวแห่งประเทศไทย. (อัดสำเนา)

ละเอียต ศิลานัย. "ประวัติการดำเนินงานส่งเสริมการท่องเที่ยวในประเทศไทย และความเป็นมาของการท่องเที่ยวแห่งประเทศไทย." กรุงเทพมหานคร : การท่องเที่ยวแห่งประเทศไทย, 2523 (อัดสำเนา).

"พระราชบัญญัติการท่องเที่ยวแห่งประเทศไทย พ.ศ. 2522." ราชกิจจานุเบกษา ฉบับพิเศษ 96 (4 พฤษภาคม 2522).

ชัยยุทธ ชินกุล. "การศึกษาการบริหารงานบุคคลของโรงพยาบาลในสังกัดกรุงเทพมหานคร." วิทยานิพนธ์ปริญญาโทบริหารธุรกิจ ภาควิชาพาณิชยศาสตร์ บัณฑิตวิทยาลัย จุฬาลงกรณ์มหาวิทยาลัย, 2525.

วีณา ธนไพศาลกิจ. "การศึกษาการบริหารงานบุคคลของบริษัทขนส่ง จำกัด." วิทยานิพนธ์ปริญญาโทบริหารธุรกิจ ภาควิชาพาณิชยศาสตร์ บัณฑิตวิทยาลัย จุฬาลงกรณ์มหาวิทยาลัย, 2527.

สุดา จารุประกร. "การจัดการด้านสวัสดิการของอาจารย์ประจำในสถาบันอุดมศึกษาเอกชน." วิทยานิพนธ์ปริญญาโทบริหารธุรกิจ ภาควิชาพาณิชยศาสตร์ บัณฑิตวิทยาลัย จุฬาลงกรณ์มหาวิทยาลัย, 2524.

สัมภาษณ์

จิระภา วสุวัต. หัวหน้างานการเจ้าหน้าที่ การท่องเที่ยวแห่งประเทศไทย. สัมภาษณ์, 6 มิถุนายน 2527.

บุญปลุก สารบุรณ. หัวหน้างานวินัย การท่องเที่ยวแห่งประเทศไทย. สัมภาษณ์, 6 มิถุนายน 2527.

พรทิพย์ อ่อนนุ่ม. หัวหน้างานสวัสดิการ การท่องเที่ยวแห่งประเทศไทย. สัมภาษณ์.

1 มิถุนายน 2527.

สุดาพร วงษา. นักวิชาการ 3 ฝ่ายวิชาการ การท่องเที่ยวแห่งประเทศไทย.

สัมภาษณ์. 7 มิถุนายน 2527.

สมลักษณ์ คงสุขยิ้ม. บุคลากร 4 กองบริหารงานบุคคล การท่องเที่ยวแห่งประเทศไทย.

สัมภาษณ์. 19 เมษายน 2527.

Book

Beach, Dale S. Personnel : The Management of People at Work,

2 nd ed. New York : Macmillan Co., 1970.

Harbinson, Frederick H, and Myers, Charles A. Education Manpower,

and Economic Growth : Strategies of Human Resource

Development. New York : Mc Graw 2 Hill Book Co., 1964.

Niglo, Felic A. Public Personnel Administration. New York :

Henry Holt and Company, Inc., 1959.

ศูนย์วิทยทรัพยากร
จุฬาลงกรณ์มหาวิทยาลัย



ภาคผนวก

ศูนย์วิทยทรัพยากร
จุฬาลงกรณ์มหาวิทยาลัย

แบบสอบถามวิทยานิพนธ์

เรื่องการศึกษาการบริหารงานบุคคลของการท่องเที่ยวแห่งประเทศไทย เป็นส่วน
หนึ่งของการศึกษาในชั้นปริญญาโทมหาวิทยาลัย ปรอดแสดงความคิดเห็น
ของท่านอย่างแท้จริง ความคิดเห็นเหล่านี้จะนำไปศึกษาเพื่อประโยชน์ทางวิชาการเท่านั้น และ
ความคิดเห็นทั้งหมดจะรักษาไว้เป็นความลับ

- ขอขอบคุณในความร่วมมือของท่านในการกรอกแบบสอบถาม
- โปรดกรอกข้อความและเติมเครื่องหมาย หน้าข้อความที่ท่านพิจารณาเลือก

ส่วนที่ 1 ข้อมูลส่วนบุคคล

1. เพศ ก. ชาย ข. หญิง

2. สถานภาพการสมรส
 ก. โสด ข. หม้าย ค. หย่า
 ง. แยกกันอยู่ จ. แต่งงานแล้ว จำนวนบุตร.....คน

3. ระดับการศึกษา
 ก. ม.ศ.3 หรือต่ำกว่า ข. ปวช. . อนุปริญญา
 ค. ปริญญาตรี ง. ปริญญาโท
 จ. อื่น ๆ (โปรดระบุ).....

4. ท่านได้รับเงินเดือน เดือนละ
 ก. น้อยกว่า 2,000 บาท ข. 2,000 - 3,500 บาท
 ค. 3,501 - 5,000 บาท ง. 5,001 - 6,500 บาท
 จ. 6,501 - 8,000 บาท ฉ. สูงกว่า 8,001 บาท

5. ระยะเวลาในการทำงานที่ ททท.
 ก. 1 - 4 ปี ข. 5 - 8 ปี
 ค. 9 - 12 ปี ง. 13 - 16 ปี
 จ. มากกว่า 16 ปี

6. ตำแหน่ง..... ระดับ.....

ส่วนที่ 2 ข้อมูลการบริหารงานบุคคล

1. ก่อนที่ท่านจะเข้ามาทำงานที่ ททท. ท่านเคยทำงานที่อื่นมาก่อนหรือไม่
 - ก. ไม่เคย
 - ข. เคย (โปรดระบุ).....
2. ท่านทราบประกาศรับสมัครเข้าทำงานที่ ททท. จาก
 - ก. หนังสือพิมพ์
 - ข. ที่ปิดประกาศของ ททท.
 - ค. ประกาศที่ติดไว้ในสถาบันการศึกษา
 - ง. เพื่อน คนรู้จัก หรือญาติแนะนำ
 - จ. อื่น ๆ (โปรดระบุ).....
3. ในการเข้ามาทำงาน ท่านผ่านการคัดเลือกโดยวิธีใด
 - ก. สอบข้อเขียนอย่างเดียว
 - ข. สอบสัมภาษณ์อย่างเดียว
 - ค. สอบทั้งข้อเขียนและสัมภาษณ์
 - ง. ไม่มีการทดสอบ
 - จ. อื่น ๆ (โปรดระบุ).....
4. วิธีที่ท่านสอบคัดเลือกเข้ามานั้น ท่านเห็นว่าเหมาะสมหรือไม่
 - ก. เหมาะสม เพราะ.....
 - ข. ไม่เหมาะสม เพราะ.....
 - ค. อื่น ๆ (โปรดระบุ).....
5. ท่านคิดว่าตำแหน่งของท่าน ต้องการคนทำงานวุฒิระดับใด
 - ก. ระดับเดียวกับท่าน
 - ข. ระดับต่ำกว่า
 - ค. ระดับสูงกว่า (โปรดระบุ).....
6. ท่านคิดว่างานที่ท่านทำอยู่ เหมาะสมกับความรู้ความสามารถของท่านหรือไม่
 - ก. เหมาะสม
 - ข. ไม่เหมาะสม
 - ค. อื่น ๆ (โปรดระบุ).....
7. ท่านคิดว่าได้ใช้ความรู้ความสามารถทำงานในตำแหน่งของท่าน
 - ก. อย่างเต็มที่
 - ข. ปานกลาง
 - ค. ไม่เต็มที่
8. ท่านคิดว่าเงินเดือนที่ท่านได้รับ เหมาะสมกับงานของท่านหรือไม่
 - ก. ปริมาณงานพอเหมาะกับเงินเดือน
 - ข. ปริมาณงานมากแต่เงินเดือนน้อย
 - ค. ปริมาณงานน้อยแต่เงินเดือนมาก
 - ง. ไม่แน่ใจ

16. ท่านคิดว่า ททท. มีหลักเกณฑ์การประเมินผลการปฏิบัติงานพนักงาน เพื่อใช้ในการพิจารณาเลื่อนขั้นเงินเดือนหรือไม่
- ก. มีแบบฟอร์มและหลัก เกณฑ์จัดทำเป็นระบบดี
- ข. ค่อนข้างมีหลัก เกณฑ์ เป็นระบบ
- ค. ไม่มีหลัก เกณฑ์ เป็นระบบ
- ง. อื่น ๆ (โปรดระบุ)
17. ท่านเห็นด้วยหรือไม่ต่อการประเมินผลการปฏิบัติงานเพื่อเลื่อนขั้นเงินเดือนใน ททท. (โปรดจัดลำดับความสำคัญ หมายเลข 1 หมายถึง สำคัญมาก)
- ก. เห็นด้วย เพราะ () มีความยุติธรรม
- () มีหลัก เกณฑ์ เป็นระบบแบบแผนแน่นอน
- () มีการประเมินผลต่อ เนื่องกันสม่ำเสมอ
- () ทำให้พนักงานมีกำลังใจปฏิบัติงาน
- () ทำให้พนักงานรู้สภาพของตัวเองว่าปฏิบัติงานอย่างไร
- ข. ไม่เห็นด้วย เพราะ () ไม่เป็นธรรม
- () ผู้บังคับบัญชาไม่ยุติธรรม
- () ไม่น่าเชื่อถือ
- () มีหลัก เกณฑ์ดี แต่ไม่ได้ปฏิบัติอย่างจริงจังและสม่ำเสมอ
- () ไม่มีวิธีการหรือหลัก เกณฑ์ที่ดี
- () ไม่ได้แจ้งหลัก เกณฑ์ให้ผู้บังคับบัญชาทราบ
- () ไม่เป็นสิ่งจูงใจในการปฏิบัติงานให้ดีขึ้น
18. ท่านเคยได้รับการเลื่อนตำแหน่งและโอนย้าย หรือไม่
- ก. ไม่เคย ท่านดำรงตำแหน่งนี้มาเป็นเวลานาน.....ปี
- ข. เคย เคยได้รับการเลื่อนตำแหน่ง.....ครั้ง
- เคยได้รับการโอนย้าย.....ครั้ง

23. การจัดสวัสดิการของ ททท. แก่ผู้ปฏิบัติงานนั้น
- ก. เพียงพอแล้ว
 - ข. ไม่เพียงพอ
 - ค. ไม่เพียงพออย่างยิ่ง
24. ท่านต้องการสวัสดิการประเภทใดเพิ่มเติมหรือไม่ (โปรดระบุตามความต้องการ)
- ก. ไม่ต้องการ
 - ข. ต้องการ
 1.
 2.
 3.
25. ท่านทราบ ระเบียบ วินัย ข้อบังคับ มากน้อยเพียงไร
- ก. ดีมาก และละเอียด
 - ข. ดีพอสมควร
 - ค. พอรู้บ้าง
 - ง. ไม่ทราบเลย
26. ท่านมีความเห็นว่าระเบียบ วินัย ข้อบังคับ ที่ได้ปฏิบัติอยู่นั้น มีความเหมาะสมหรือไม่
- ก. เหมาะสม
 - ข. ไม่เหมาะสม ควรปรับปรุงด้าน.....
 - ค. อื่น ๆ (โปรดระบุ).....
27. ความคิดเห็นอื่น ๆ ของท่านที่มีต่อการบริหารงานบุคคลของ ททท. โปรดกรูณาเสนอแนะ
-
-
-
-

บัญชีอัตราเงินเดือนพนักงาน ททท.

๑๗	๒,๐๕๐											
๑๗	๕,๖๔๐											
๑๖	๕,๒๒๐											
๑๕	๔,๗๓๐	๗,๐๗๐	๗,๗๓๐	๑๐,๖๑๐	๑๒,๕๒๐							
๑๔	๔,๔๗๐	๖,๕๗๐	๗,๑๖๐	๙,๙๔๐	๑๒,๑๐๐							
๑๓	๔,๑๔๐	๖,๐๙๐	๗,๖๑๐	๙,๗๒๐	๑๑,๓๓๐	๑๕,๗๔๐						
๑๒	๓,๗๓๐	๕,๖๔๐	๗,๐๗๐	๘,๗๓๐	๑๐,๖๑๐	๑๔,๗๔๐	๑๗,๕๒๐					
๑๑	๓,๕๔๐	๕,๒๒๐	๖,๕๗๐	๘,๑๖๐	๙,๙๔๐	๑๓,๗๐๐	๑๖,๗๐๐	๒๑,๖๔๐				
๑๐	๓,๒๗๐	๔,๗๓๐	๖,๐๙๐	๗,๖๑๐	๙,๗๒๐	๑๒,๕๒๐	๑๕,๗๔๐	๒๐,๓๔๐	๒๓,๐๐๐			
๙	๓,๐๒๐	๔,๔๗๐	๕,๖๔๐	๗,๐๗๐	๘,๗๓๐	๑๑,๑๐๐	๑๔,๗๔๐	๑๘,๑๐๐	๒๑,๖๔๐	๒๔,๔๔๐		
๘	๒,๗๗๐	๔,๑๔๐	๕,๒๒๐	๖,๕๗๐	๘,๑๖๐	๑๐,๓๓๐	๑๓,๗๐๐	๑๗,๕๒๐	๒๑,๓๔๐	๒๓,๐๐๐	๒๕,๒๖๐	
๗	๒,๕๖๐	๓,๗๓๐	๔,๗๓๐	๖,๐๙๐	๗,๖๑๐	๑๐,๖๑๐	๑๒,๕๒๐	๑๖,๗๐๐	๑๙,๑๐๐	๒๑,๖๔๐	๒๓,๕๖๐	
๖	๒,๓๖๐	๓,๕๔๐	๔,๔๗๐	๕,๖๔๐	๗,๐๗๐	๙,๙๔๐	๑๒,๑๐๐	๑๕,๗๔๐	๑๗,๕๒๐	๒๐,๓๔๐	๒๒,๙๖๐	
๕	๒,๑๗๐	๓,๒๗๐	๔,๑๔๐	๕,๒๒๐	๖,๕๗๐	๘,๑๖๐	๑๐,๓๓๐	๑๔,๗๔๐	๑๖,๗๐๐	๑๙,๑๐๐	๒๑,๔๔๐	
๔	๒,๐๐๐	๓,๐๒๐	๓,๗๓๐	๔,๗๓๐	๖,๐๙๐	๘,๗๓๐	๑๐,๖๑๐	๑๓,๗๐๐	๑๕,๗๔๐	๑๗,๕๒๐	๒๐,๐๐๐	
๓	๑,๘๕๐	๒,๗๗๐	๓,๕๔๐	๔,๔๗๐	๕,๖๔๐	๗,๑๖๐	๙,๙๔๐	๑๒,๕๒๐	๑๔,๗๔๐	๑๖,๗๐๐	๑๙,๖๔๐	
๒	๑,๗๒๐	๒,๕๖๐	๓,๒๗๐	๔,๑๔๐	๕,๒๒๐	๖,๕๗๐	๘,๑๖๐	๑๐,๓๓๐	๑๓,๗๐๐	๑๕,๗๔๐	๑๘,๓๔๐	
๑	๑,๖๐๐	๒,๓๖๐	๓,๐๒๐	๓,๗๓๐	๔,๗๓๐	๖,๐๗๐	๘,๑๖๐	๑๐,๓๓๐	๑๒,๕๒๐	๑๔,๗๔๐	๑๘,๑๐๐	
ขั้น ระดับ	๑	๒	๓	๔	๕	๖	๗	๘	๙	๑๐	๑๑	

งบประมาณ
Budget



งบประมาณรายจ่าย	140,532,500 บาท
	จำแนกเป็น
ก. แผนงานบริหารทั่วไป	21,698,500 บาท
1. งานบริหารทั่วไป	21,698,500 บาท
ข. แผนงานส่งเสริมการท่องเที่ยว	91,684,000 บาท
1. งานส่งเสริมและเผยแพร่	91,684,000 บาท
ค. แผนงานพัฒนาการท่องเที่ยว	27,150,000 บาท
1. งานพัฒนาการท่องเที่ยว	16,156,000 บาท
2. งานสถาบันฝึกอบรมวิชาการโรงแรมและการท่องเที่ยว	3,974,000 บาท
3. โครงการจัดทำแผนพัฒนาการท่องเที่ยวของ จังหวัด ตราด	3,000,000 บาท
4. โครงการจัดทำแผนพัฒนาการท่องเที่ยวเกาะลุมพินี	3,000,000 บาท
5. โครงการจัดทำแผนพัฒนาการท่องเที่ยวอยุธยา และบริเวณใกล้เคียง	500,000 บาท
6. โครงการจัดทำแผนพัฒนาการท่องเที่ยวเชิงรอย พระยา	170,000 บาท
7. โครงการจัดทำแผนพัฒนาการท่องเที่ยว นครศรีธรรมราช หัตถลุง ตรัง	200,000 บาท
8. โครงการจัดทำแผนพัฒนาการท่องเที่ยว พังงา กระบี่	150,000 บาท

ศูนย์วิทยทรัพยากร
จุฬาลงกรณ์มหาวิทยาลัย

แผนงาน-งาน-โครงการ	ค่าผูกพัน	ค่าที่ดินและ สิ่งก่อสร้าง	เงินอุดหนุน	รวม
ก. แผนงานบริหารทั่วไป	1,099,500	950,000	19,649,000	21,698,500
1. งานบริหารทั่วไป	1,437,000	950,000	19,649,000	22,036,000
(1) กิจกรรมการอำนวยความสะดวก	1,437,000	950,000	19,649,000	22,036,000
ข. แผนงานส่งเสริมการท่องเที่ยว	1,449,000	870,000	89,365,000	91,684,000
1. งานส่งเสริมและเผยแพร่	1,449,000	870,000	89,365,000	91,684,000
(1) กิจกรรมการอำนวยความสะดวก	1,449,000	870,000	17,515,000	19,834,000
(2) กิจกรรมการเสนอขายการท่องเที่ยว	—	—	6,000,000	6,000,000
(3) กิจกรรมการผลิตเอกสารโฆษณา	—	—	7,750,000	7,750,000
(4) กิจกรรมการโฆษณาเผยแพร่ในต่างประเทศ	—	—	15,200,000	15,200,000
(5) กิจกรรมการจัดสร้างภาพยนตร์วิดีโอเทป สไลด์	—	—	5,800,000	5,800,000
(6) กิจกรรมการจัดนิทรรศการในต่างประเทศ	—	—	800,000	800,000
(7) กิจกรรมการร่วมประชุมในต่างประเทศและส่งเสริม การจัดประชุมนานาชาติในประเทศไทย	—	—	2,000,000	2,000,000
(8) กิจกรรมการโฆษณาร่วมกับสมาคมและชมรมต่าง ๆ ที่ทพทเป็นสมาชิกในต่างประเทศ	—	—	2,500,000	2,500,000
(9) กิจกรรมการส่งเสริมและเผยแพร่ในประเทศ	—	—	3,100,000	3,100,000
(10) กิจกรรมการดำเนินงานของสำนักงานต่างประเทศ 8 แห่ง และศูนย์ให้ข่าวสาร 1 แห่ง	—	—	27,200,000	27,200,000
(11) กิจกรรมการดำเนินงานของสำนักงานในประเทศ 6 แห่ง	—	—	1,500,000	1,500,000
ค. แผนงานพัฒนาการท่องเที่ยว	350,800	750,000	26,049,200	27,150,000
1. งานพัฒนาการท่องเที่ยว	135,000	—	16,021,000	16,156,000
(1) กิจกรรมการอำนวยความสะดวก	135,000	—	8,321,000	8,456,000
(2) กิจกรรมการยกมาตรฐานธุรกิจการท่องเที่ยว	—	—	900,000	900,000
(3) กิจกรรมการจัดระเบียบการประกอบธุรกิจ และขกร่างกฎหมาย	—	—	200,000	200,000
(4) กิจกรรมการพัฒนาแหล่งท่องเที่ยว	—	—	800,000	800,000
(5) กิจกรรมการฝึกอบรมและสัมมนา	—	—	1,280,000	1,280,000
(6) กิจกรรมการศึกษาดูงาน	—	—	2,800,000	2,800,000
(7) กิจกรรมการอนุรักษ์และฟื้นฟูประเพณี	—	—	1,420,000	1,420,000
(8) กิจกรรมการพัฒนาการท่องเที่ยวเฉพาะแห่งเร่งด่วน	—	—	300,000	300,000

แผนงาน-งาน-โครงการ	ค่าครุภัณฑ์	ค่าที่ล้นและ ถึงก่อสร้าง	เงินอุดหนุน	รวม
2. งานสถาบันฝึกอบรมวิชาการโรงแรมและการท่องเที่ยว	215,800	750,000	3,008,200	3,974,000
(1) กิจกรรมการลอนนักเรียนในสาขาวิชาการต่าง ๆ 5 สาขา	215,800	750,000	3,008,200	3,974,000
3. โครงการจัดทำแผนพัฒนาการท่องเที่ยวระยะของ/เงินทุน/ตราด	—	—	3,000,000	3,000,000
(1) กิจกรรมการจัดทำแผนหลักพัฒนาการท่องเที่ยว ระยะของ/เงินทุน/ตราด	—	—	3,000,000	3,000,000
4. โครงการจัดทำแผนพัฒนาการท่องเที่ยวเกาะสมุย	—	—	3,000,000	3,000,000
(1) กิจกรรมการจัดทำแผนหลักพัฒนาการท่องเที่ยวเกาะสมุย	—	—	3,000,000	3,000,000
5. โครงการจัดทำแผนพัฒนาการท่องเที่ยวอยุธยาและ บริเวณใกล้เคียง	—	—	500,000	500,000
(1) กิจกรรมการจัดทำการศึกษาเบื้องต้นแผนพัฒนา การท่องเที่ยวอยุธยาและบริเวณใกล้เคียง	—	—	500,000	500,000
6. โครงการจัดทำแผนพัฒนาการท่องเที่ยวเชิงรอย/พะเยา	—	—	170,000	170,000
(1) กิจกรรมการจัดทำการศึกษาเบื้องต้นแผนพัฒนา การท่องเที่ยวเชิงรอย/พะเยา	—	—	170,000	170,000
7. โครงการจัดทำแผนพัฒนาการท่องเที่ยว นครศรีธรรมราช/พัทลุง/ตรัง	—	—	200,000	200,000
(1) กิจกรรมการจัดทำการศึกษาเบื้องต้นแผนพัฒนา การท่องเที่ยววนครศรีธรรมราช/พัทลุง/ตรัง	—	—	200,000	200,000
8. โครงการจัดทำแผนพัฒนาการท่องเที่ยวพังงา/กระบี่	—	—	150,000	150,000
(1) กิจกรรมการจัดทำการศึกษาเบื้องต้นแผนพัฒนา การท่องเที่ยวพังงา/กระบี่	—	—	150,000	150,000
รวมทั้งสิ้น-บาท	2,899,300	2,570,000	135,083,200	140,532,500

ศูนย์วิทยทรัพยากร
จุฬาลงกรณ์มหาวิทยาลัย

ตาราง 1 รายได้จากการท่องเที่ยวระหว่างประเทศ พ.ศ. 2526
Table 1 Revenue from International Tourism 1983

ประเทศของนักท่องเที่ยว Country of Residence	จำนวน No. of Arrivals	ระยะเวลาพำนักเฉลี่ย Average Length of Stay	ค่าใช้จ่ายเฉลี่ยต่อคนต่อวัน Average Expenditures Person/Day		รายได้จากการท่องเที่ยว Revenue	
			บาท Baht	เหรียญสหรัฐ U.S.\$	ล้านบาท Million Baht	ล้านเหรียญสหรัฐ Million U.S.\$
รวมทั้งหมด Total	2,191,003	4.91	2,328.56	101.24	25,050.23	1,089.15
อเมริกาเหนือ North America	146,712	5.50	2,272.53	98.81	1,633.74	79.73
แคนาดา Canada	21,564	6.81	1,814.52	78.69	266.46	11.59
สหรัฐอเมริกา U.S.A.	125,148	5.28	2,371.86	103.12	1,567.28	68.14
ยุโรป Europe	380,823	7.76	2,022.36	87.93	5,973.27	259.71
ฝรั่งเศส France	48,664	8.20	1,973.84	84.25	773.26	33.62
เยอรมันตะวันตก W.Germany	86,847	9.64	1,365.26	59.36	1,143.00	46.70
อิตาลี Italy	36,919	6.08	2,910.07	126.52	653.22	28.40
เนเธอร์แลนด์ Netherlands	24,093	7.22	2,026.76	88.12	352.56	15.33
สวิตเซอร์แลนด์ Switzerland	24,837	6.16	2,481.48	107.89	564.55	24.55
อังกฤษ U.K.	73,915	7.28	2,085.58	90.68	1,122.25	46.79
ประเทศยุโรปอื่นๆ Other Europe	85,348	6.47	2,470.86	107.43	1,364.41	59.32
ตะวันออกกลาง Middle East	106,944	7.93	4,855.73	211.12	4,083.32	177.54
เอเชียและแปซิฟิก Asia & Pacific	1,529,776	3.81	2,159.48	93.89	12,586.41	547.24
ออสเตรเลีย Australia	74,461	6.20	2,090.88	90.91	965.27	41.97
จีนและไต้หวัน China & Taiwan	77,372	5.54	1,705.20	74.14	730.92	31.78
ฮ่องกง Hong Kong	128,817	3.81	1,853.09	80.57	906.48	39.54
อินเดีย India	103,460	4.11	2,161.76	93.99	919.22	39.97
ญี่ปุ่น Japan	234,585	3.70	2,765.81	120.25	2,400.62	104.37
มาเลเซีย Malaysia	545,375	2.73	1,732.01	75.30	2,578.74	112.12
นิวซีแลนด์ New Zealand	9,686	7.30	1,527.21	66.40	107.99	4.70
ฟิลิปปินส์ Philippines	35,658	2.82	1,354.92	58.91	126.58	5.50
สิงคโปร์ Singapore	153,051	4.47	2,041.37	88.76	1,366.58	60.72
ประเทศเอเชียและแปซิฟิกอื่นๆ Other Asia & Pacific	167,311	4.87	3,008.10	130.76	2,451.01	106.57
ประเทศอื่นๆ ในโลก Other Countries	27,848	5.32	3,870.98	168.30	573.49	24.93

หมายเหตุ : อัตราแลกเปลี่ยน : 1 เหรียญสหรัฐ = 23.00 บาท

ที่มา : ข้อมูลจากโครงการสำรวจค่าใช้จ่ายของนักท่องเที่ยวระหว่างประเทศ พ.ศ. 2525 โดยการท่องเที่ยวแห่งประเทศไทย

Note : Exchange rate : US\$ 1 = Bht. 23.00

Source of Data : Estimated Expenditures based on a Tourist Consumption Expenditures Survey 1982, conducted by Tourism Authority of Thailand

ตารางที่ 2 จำนวนนักท่องเที่ยวระหว่างประเทศที่กึ่งถิ่น, ระยะเวลาพำนักเฉลี่ย, ค่าใช้จ่ายเฉลี่ยต่อคนต่อวันของนักท่องเที่ยว และรายได้จากการท่องเที่ยว (พ.ศ. 2512-2526)

Table 2 Number of International Tourist Arrivals, Average Length of Stay, Average Expenditure Per Person Per Day and Revenue from Tourism (1969-1983)

พ.ศ.	ค.ศ.	จำนวน นักท่องเที่ยว	% เพิ่ม-ลด	ระยะเวลาพำนักเฉลี่ย	ค่าใช้จ่ายเฉลี่ยต่อคนต่อวัน (บาท)	รายได้จากการท่องเที่ยว (ล้านบาท)	% เพิ่ม-ลด
Year B.E.	A.D.	Number of International Tourist Arrivals	% Change	Average Length of Stay	Average Expenditure Per Person Per Day (Baht)	Revenue from International Tourism	% Change
2512	1969	469,784	+ 24.52	4.88	600.00	1,770	+ 45.08
2513	1970	528,871	+ 33.82	4.82	765.19	2,175	+ 22.88
2514	1971	638,738	+ 1.60	4.87	765.19	2,214	+ 1.79
2515	1972	820,758	- 26.50	4.93	765.19	2,718	+ 22.76
2516	1973	1,037,737	+ 26.43	4.70	765.19	3,457	+ 27.18
2517	1974	1,107,392	+ 6.71	4.83	765.45	3,852	+ 11.42
2518	1975	1,180,075	- 6.56	5.07	765.45	4,538	+ 17.50
2519	1976	1,098,442	- 6.19	5.09	765.45	3,990	- 12.08
2520	1977	1,220,672	+ 11.12	4.51	836.40	4,607	+ 15.56
2521	1978	1,453,839	+ 19.10	4.84	1,263.80	6,894	+ 93.05
2522	1979	1,591,455	- 9.47	5.09	1,386.51	11,232	+ 26.29
2523	1980	1,858,601	+ 16.80	4.90	1,950.92	17,765	+ 58.16
2524	1981	2,015,615	+ 8.44	4.96	2,146.00	21,455	+ 20.77
2525	1982	2,216,429	+ 10.06	4.79	2,248.11	23,879	+ 11.29
2526	1983	2,191,603	- 1.24	4.91	2,328.56	25,050	+ 4.90

ศูนย์วิทยทรัพยากร
จุฬาลงกรณ์มหาวิทยาลัย

จำนวนนักท่องเที่ยวที่เดินทางเข้ามาในประเทศไทย

2517 - 2526

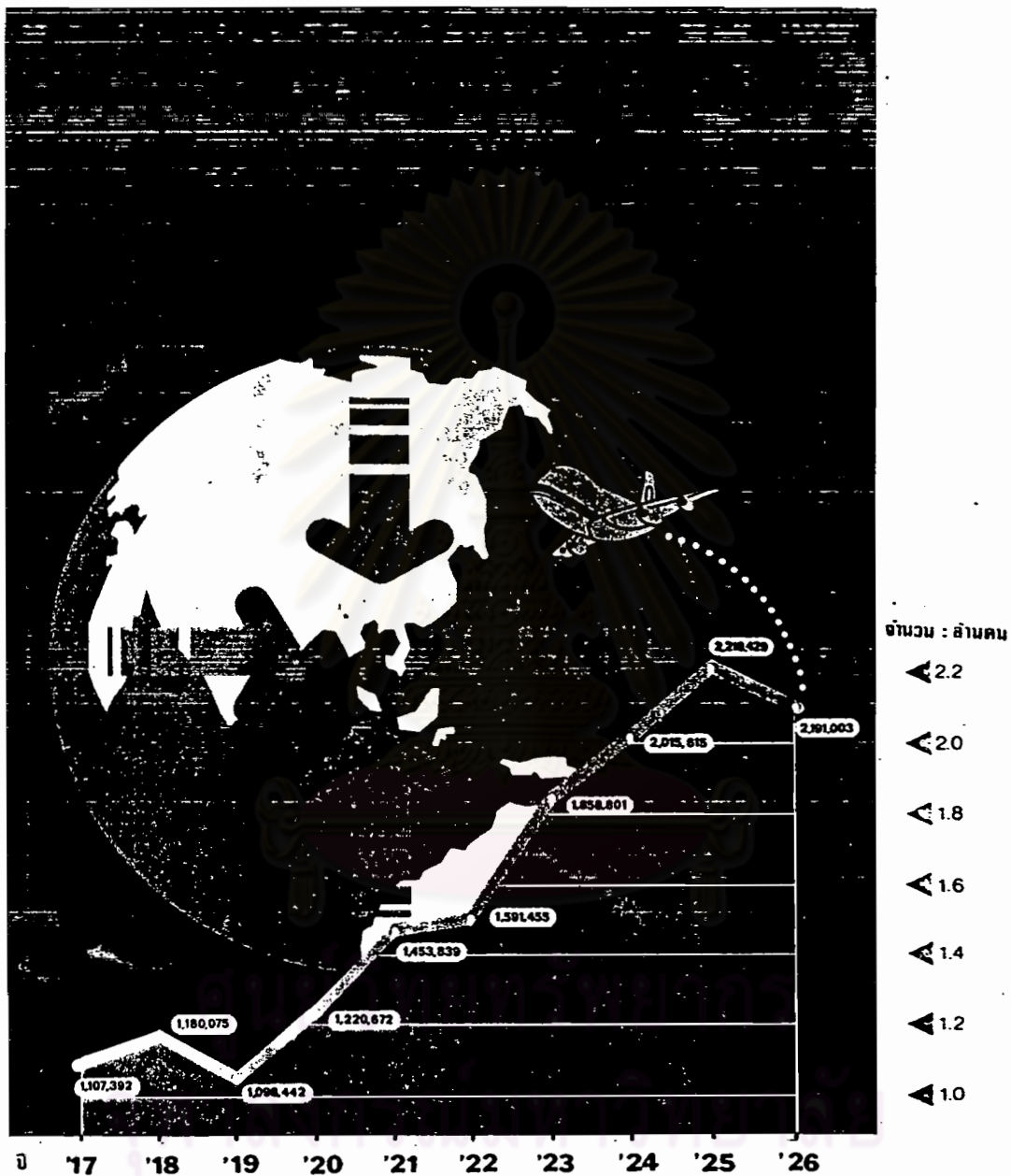

จำนวนนักท่องเที่ยวจำแนกตามถิ่นที่อยู่

ปี 2526

จำนวน : นักท่องเที่ยว

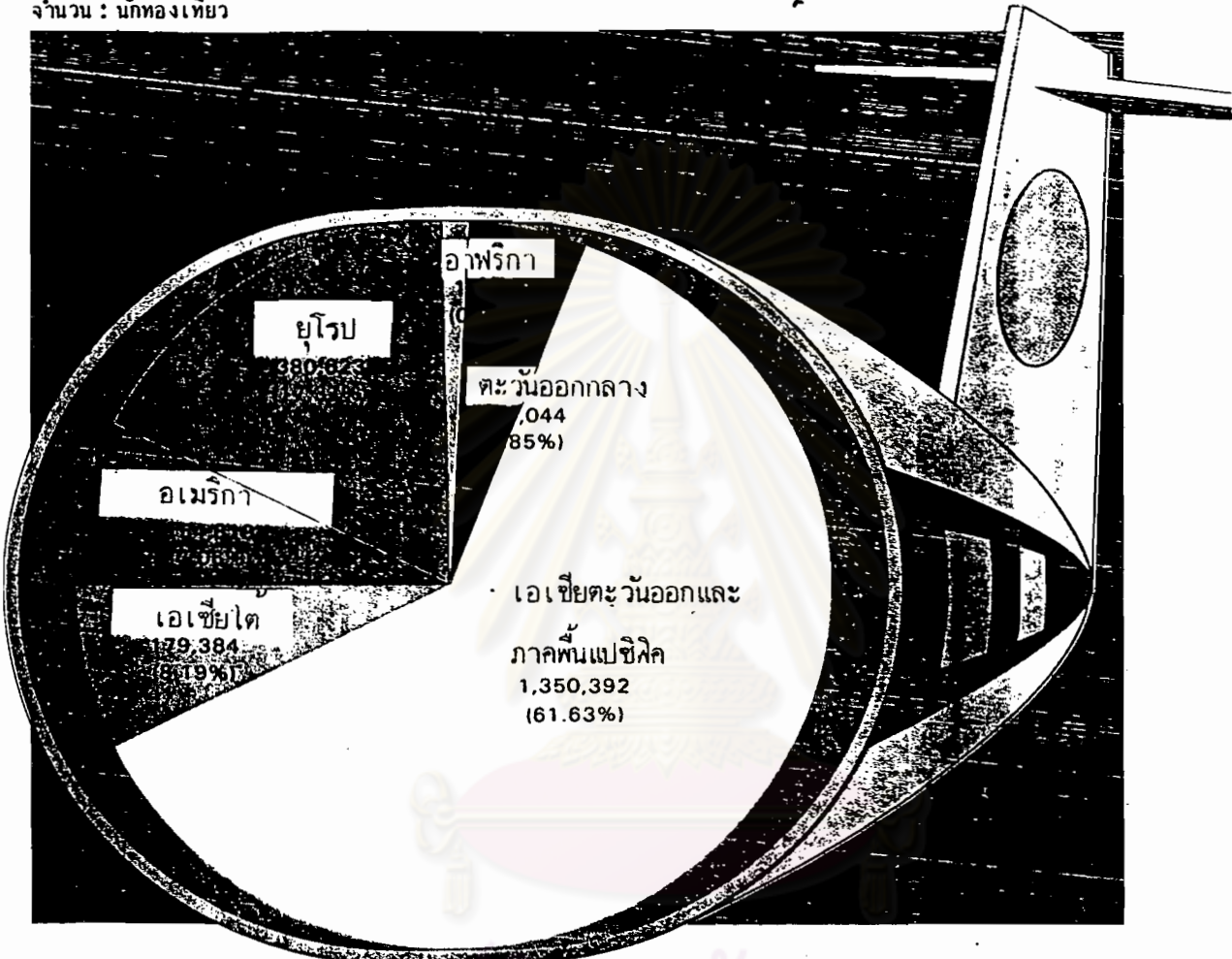

ศูนย์วิทยทรัพยากร
จุฬาลงกรณ์มหาวิทยาลัย

จำนวนนักท่องเที่ยวเฉลี่ยต่อเดือน และจำนวนคำมประเทศต้นที่อยู่
ปี 2522 - 2526

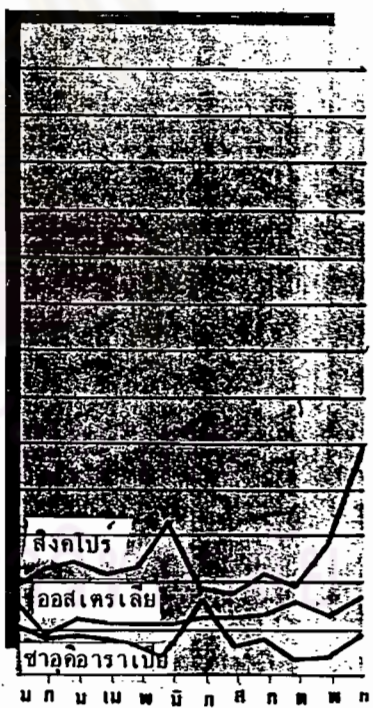
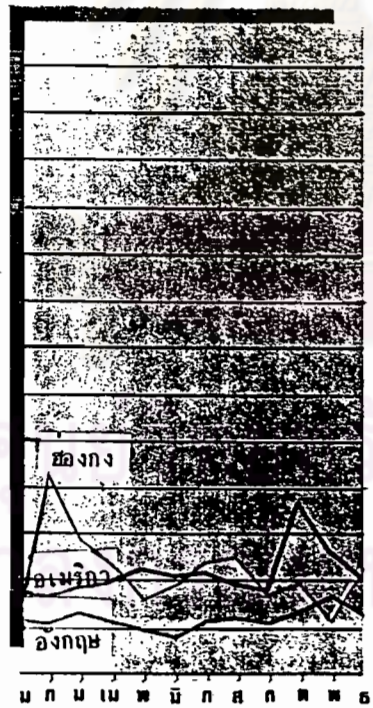
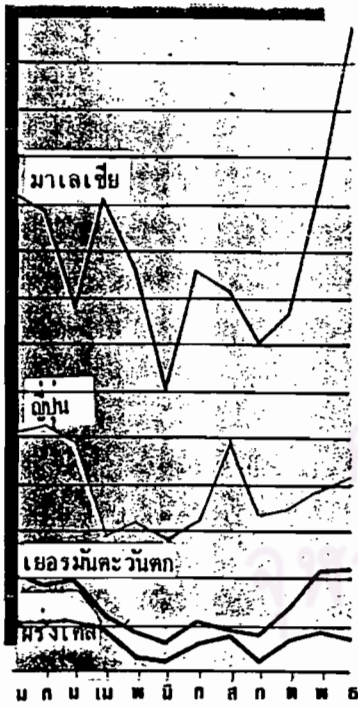
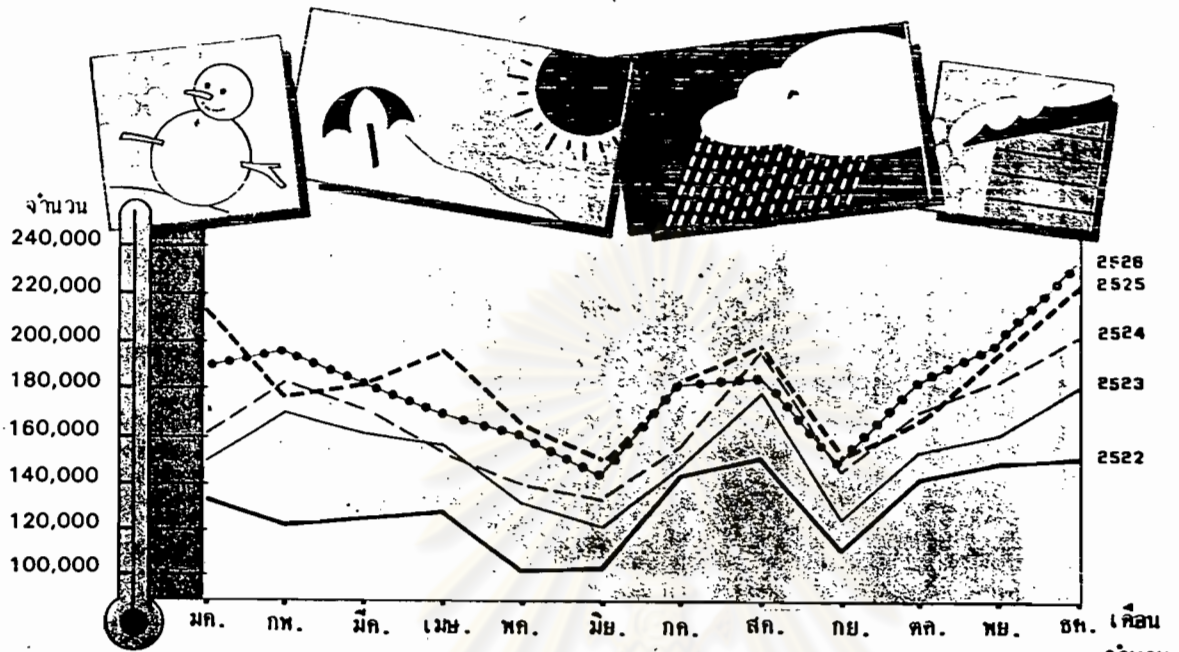

จำนวนนักท่องเที่ยวจำแนกตามการเดินทางของนักท่องเที่ยว

ปี 2522 - 2526

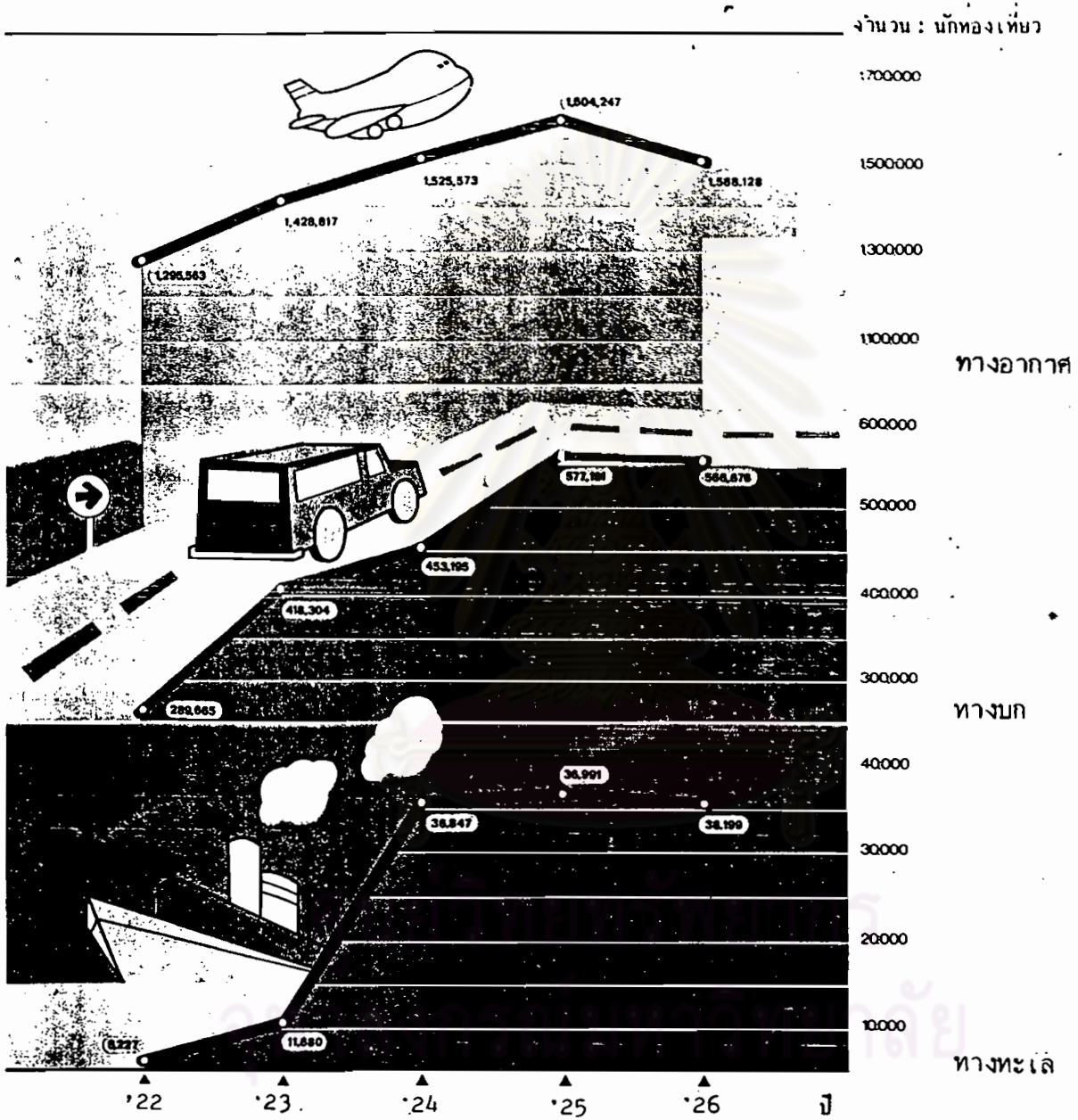

การกระจายประเภทค่าใช้จ่ายของนักท่องเที่ยวนปี 2526

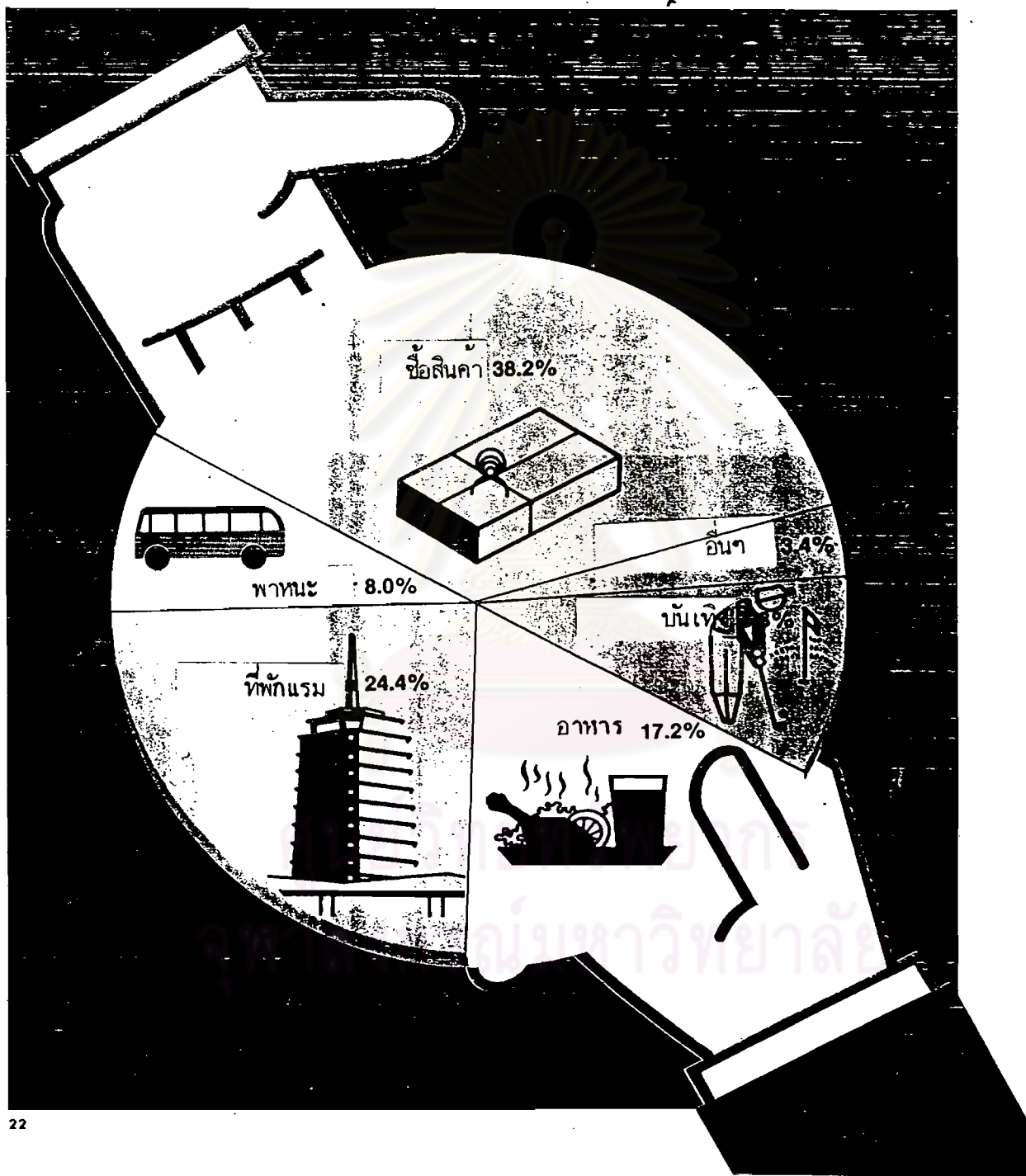

เปรียบเทียบรายได้และรายจ่าย ของการท่องเที่ยว

ปี 2522 - 2526

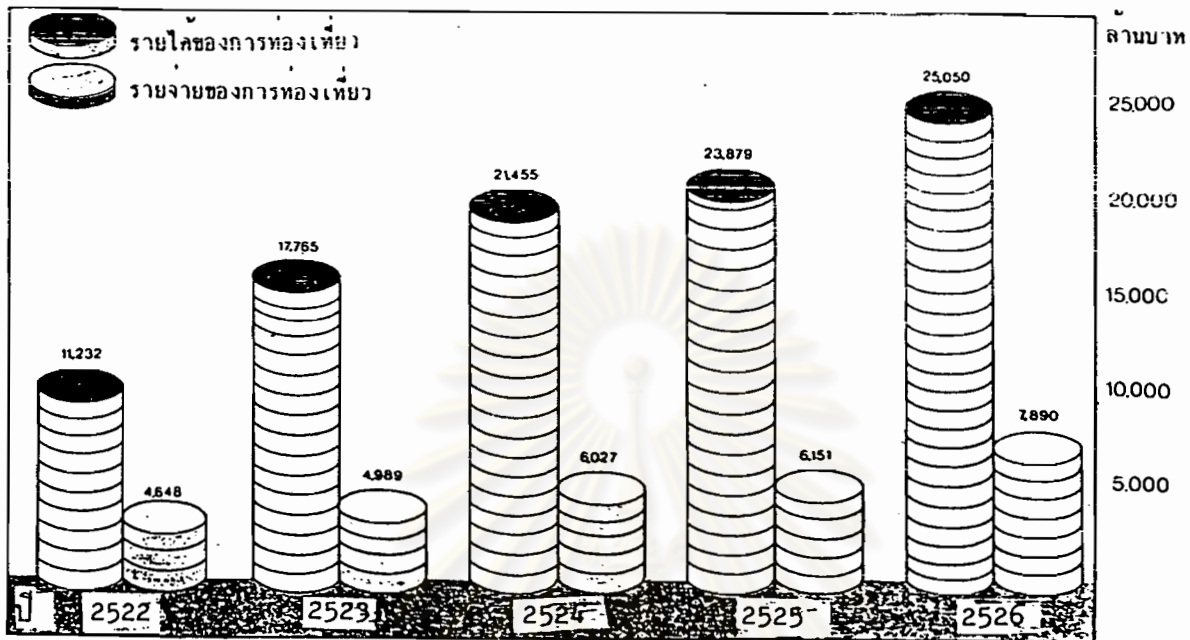

เปรียบเทียบการท่องเที่ยวกับสินค้าออกที่สำคัญ

ปี 2522 - 2526

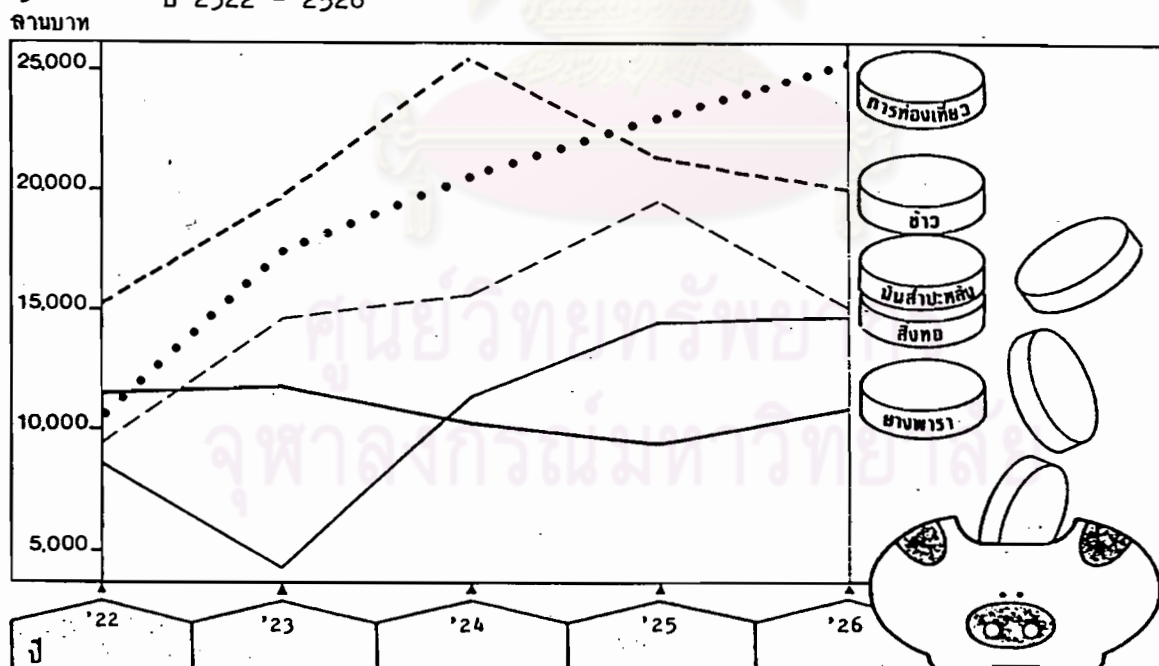

ประวัติผู้เขียน

นายศิริระ นามังคละกุล เกิดวันที่ 12 พฤศจิกายน 2499 ที่กรุงเทพมหานคร สำเร็จการศึกษาระดับปริญญาตรี คณะพาณิชยศาสตร์และการบัญชี จุฬาลงกรณ์มหาวิทยาลัย เมื่อปีการศึกษา 2521 ปัจจุบันดำรงตำแหน่งนักบัญชีอันดับหนึ่ง กองงบประมาณลงทุน ฝ่ายงบประมาณ การไฟฟ้าฝ่ายผลิตแห่งประเทศไทย



ศูนย์วิทยทรัพยากร
จุฬาลงกรณ์มหาวิทยาลัย