

รายการอ้างอิง

- คณะกรรมการพิจารณานโยบายและมาตรการหลักเพื่อช่วยเหลือผู้สูงอายุ. สาระสำคัญของนโยบายและมาตรการสำหรับผู้สูงอายุระยะยาว (พ.ศ.2535-2554). กรุงเทพฯ : คณะทำงานพิจารณานโยบายและมาตรการหลักเพื่อช่วยเหลือผู้สูงอายุ, 2535.
- นวลน้อย บุญวงศ์ และ นันทินี เนียมทรัพย์. การออกแบบภายในอาคารเพื่อคนพิการ. กรุงเทพฯ : จุฬาลงกรณ์มหาวิทยาลัย, 2545.
- บัญชา บุรณสิงห์. ความต้องการที่อยู่อาศัยในวัยเกษียณอายุของผู้ทำงานบริษัทชั้นนำในกรุงเทพมหานคร. วิทยานิพนธ์ปริญญาโทมหาบัณฑิต สาขาวิชาเคหการ บัณฑิตวิทยาลัย จุฬาลงกรณ์มหาวิทยาลัย, 2539.
- นภาพร ชัยวรรณ และจอห์น โนเดล. การอยู่อาศัยและการเกื้อหนุนโดยครอบครัวของผู้สูงอายุไทย. กรุงเทพฯ : วิทยาลัยประชากรศาสตร์ จุฬาลงกรณ์มหาวิทยาลัย, 2542.
- บรรลุ ศิริพานิช. คู่มือผู้สูงอายุฉบับสมบูรณ์. กรุงเทพฯ : สำนักพิมพ์หมอบ้าน, 2544.
- ฝ่ายฟื้นฟูเมือง การเคหะแห่งชาติ. แผนผังการใช้ที่ดินปัจจุบันของเคหะชุมชนดินแดง 1 และ 2. กรุงเทพฯ : ฝ่ายฟื้นฟูเมืองการเคหะแห่งชาติ, 2545. (อัดสำเนา)
- มงคล สัจจะกุลวงศ์. แนวทางการปรับปรุงที่อยู่อาศัยสำหรับคนพิการโรคเรื้อน สถานสงเคราะห์และฟื้นฟูผู้ป่วยโรคเรื้อน โรงพยาบาลพระประแดง. วิทยานิพนธ์ปริญญาโทมหาบัณฑิต สาขาวิชาเคหการ บัณฑิตวิทยาลัย จุฬาลงกรณ์มหาวิทยาลัย, 2538.
- วรวรรณ นิตบงกช. ความต้องการที่อยู่อาศัยของผู้สูงอายุที่อาศัยอยู่ในเขตคลองเตย. วิทยานิพนธ์ปริญญาโทมหาบัณฑิต สาขาวิชาเคหการ บัณฑิตวิทยาลัย จุฬาลงกรณ์มหาวิทยาลัย, 2541.
- วิมลสิทธิ์ ทรายงกูร. สภาพทางพฤติกรรมในการใช้สอยภายในแฟลตเคหะสงเคราะห์. กรุงเทพฯ : จุฬาลงกรณ์มหาวิทยาลัย, 2524.
- สุชาติ ประสิทธิ์รัฐสินธุ์. ระเบียบวิธีวิจัยทางสังคมศาสตร์. พิมพ์ครั้งที่ 4. กรุงเทพฯ : บริษัทเฟื่องฟ้าปริ้นติ้ง จำกัด, 2544.
- สุทธิชัย จิตะพันธ์กุล และคณะ. ปัญหาสุขภาพของผู้สูงอายุไทย. กรุงเทพฯ : สถาบันวิจัยสาธารณสุขไทย มูลนิธิสาธารณสุขแห่งชาติและสำนักงานนโยบายและแผนสาธารณสุข กระทรวงสาธารณสุข, 2542.
- สุทธิชัย จิตะพันธ์กุล และคณะ. รายงานฉบับสมบูรณ์โครงการ "ผู้สูงอายุในประเทศไทย รายงานการทบทวนองค์ความรู้และสถานการณ์ปัจจุบันตลอดจนข้อเสนอทางนโยบายและการวิจัย". กรุงเทพฯ : สำนักงานกองทุนสนับสนุนการวิจัย, 2544.

สุทธิพงษ์ บุญฤทธิ์. ความต้องการที่อยู่อาศัยเมื่อถึงวัยเกษียณอายุของข้าราชการตำรวจในเขต กรุงเทพมหานคร. วิทยานิพนธ์ปริญญาโทบริหารธุรกิจ สาขาวิชาเคหการ บัณฑิตวิทยาลัย จุฬาลงกรณ์มหาวิทยาลัย, 2538.

อมรา พงศาพิชญ์ และคณะ. โครงการสำรวจวิจัยและปฏิบัติงานในชุมชนโครงการฟื้นฟูเมือง ชุมชนดินแดง. กรุงเทพฯ สถาบันวิจัยสังคม จุฬาลงกรณ์มหาวิทยาลัย, 2545.

ภาษาอังกฤษ

Howell C. Sandra. Designing for Aging: Pattern of Use. 2nd Printing. London, England: The MIT Press, 1987.



ศูนย์วิทยทรัพยากร
จุฬาลงกรณ์มหาวิทยาลัย

สุทธิพงษ์ บุญฤทธิ์. ความต้องการที่อยู่อาศัยเมื่อถึงวัยเกษียณอายุของข้าราชการตำรวจในเขต กรุงเทพมหานคร. วิทยานิพนธ์ปริญญาโทบริหารธุรกิจ สาขาวิชาเคหกรรม บัณฑิตวิทยาลัย จุฬาลงกรณ์มหาวิทยาลัย, 2538.

อมรา พงศาพิชญ์ และคณะ. โครงการสำรวจวิจัยและปฏิบัติงานในชุมชนโครงการฟื้นฟูเมือง ชุมชนดินแดง. กรุงเทพฯ สถาบันวิจัยสังคม จุฬาลงกรณ์มหาวิทยาลัย, 2545.

ภาษาอังกฤษ

Howell C. Sandra. Designing for Aging: Pattern of Use. 2nd Printing. London, England: The MIT Press, 1987.



ศูนย์วิทยทรัพยากร
จุฬาลงกรณ์มหาวิทยาลัย



ภาคผนวก

ศูนย์วิทยทรัพยากร
จุฬาลงกรณ์มหาวิทยาลัย



ภาคผนวก

ศูนย์วิทยทรัพยากร
จุฬาลงกรณ์มหาวิทยาลัย

แบบสัมภาษณ์

ประกอบการศึกษาสภาพกายภาพการอยู่อาศัยของผู้สูงอายุในเคหะชุมชนดินแดง 1 และ 2 กรุงเทพมหานคร
 แพลต..... ชั้น..... ห้องพักเลขที่..... วันที่..... เวลา.....
 ชื่อ..... เบอร์โทรศัพท์..... วันที่อยู่บ้าน.....

ส่วนที่ 1 ข้อมูลการอยู่อาศัย		รหัส
1. ท่านอาศัยอยู่ในแฟลตกลุ่มใด	<div style="border: 1px solid black; padding: 5px;"> <p style="text-align: center;">ชั้นที่อยู่</p> <p>() 1. แพลต 1-56 → () 1. ชั้นที่ 1 () 2. ชั้นที่ 2 () 3. ชั้นที่ 3</p> <p>() 2. แพลต ข.1-ข.11 () 4. ชั้นที่ 4 () 5. ชั้นที่ 5</p> </div>	A1□1
2. จำนวนผู้อยู่อาศัยภายในบ้าน.....คน	<div style="border: 1px solid black; padding: 5px;"> <p>() 1. อยู่คนเดียว () 4. อยู่กับบุตร / หลาน</p> <p>() 2. อยู่กับคู่สมรส () 5. อยู่กับญาติหรือผู้ดูแล</p> <p>รูปแบบการอยู่อาศัย → () 3. อยู่กับคู่สมรสและบุตร / หลาน</p> </div>	A2□□□□□2-6 A3..... 7 A4□□□□□8-12
3. ระยะเวลาที่ท่านเข้ามาอาศัยอยู่ในแฟลต.....ปี*	<p>() 1. 34-39 ปี () 2. 28-33 ปี () 3. 20-27 ปี () 4. 7-19 ปี () 5. ต่ำกว่า 7 ปี</p> <p>* สำหรับผู้สูงอายุที่เข้าอยู่อาศัยตั้งแต่เริ่มแรก แพลต 1-32 ประมาณ 34-39 ปี แพลต 33-64 ประมาณ 33-28 ปี แพลต ข.1-ข.11 ประมาณ 20-22 ปี และอื่นๆ ให้นำตามปี พ.ศ. ที่เข้าอยู่อาศัย</p>	A5□13
4. ลักษณะการเข้าแฟลตของท่านและครอบครัว	<p>() 1. เข้าโดยตรงกับการเคหะฯ () 2. เข้าช่วง () 3. อื่นๆ ระบุ.....</p>	A6□14
5. ใครเป็นผู้เสียค่าเช่าแฟลตที่ท่านอาศัยอยู่ในปัจจุบัน	<p>() 1. ท่านจ่ายเอง</p> <p>() 2. บุตร / หลาน → <div style="border: 1px solid black; padding: 2px; display: inline-block;">ค่าเช่า.....บาท / เดือน</div></p> <p>() 3. คนอื่น ระบุ.....</p>	A7□ 15 A8.....16
6. รูปแบบการอยู่บ้านของสมาชิกในบ้านของท่าน ช่วงเวลากลางวัน 8.00-16.00 น.	<div style="border: 1px solid black; padding: 5px;"> <p>วันธรรมดา → รูปแบบการอยู่อาศัย</p> <p>() 1. อยู่คนเดียว () 4. อยู่กับบุตร / หลาน</p> <p>() 2. อยู่กับคู่สมรส () 5. อยู่กับญาติหรือผู้ดูแล</p> <p>() 3. อยู่กับคู่สมรสและบุตร / หลาน</p> </div>	A9□ 17
	<div style="border: 1px solid black; padding: 5px;"> <p>วันหยุด.....คน → รูปแบบการอยู่อาศัย</p> <p>() 1. อยู่คนเดียว () 4. อยู่กับบุตร / หลาน</p> <p>() 2. อยู่กับคู่สมรส () 5. อยู่กับญาติหรือผู้ดูแล</p> <p>() 3. อยู่กับคู่สมรสและบุตร / หลาน</p> </div>	A10□ 18

ส่วนที่ 2 ข้อมูลเกี่ยวกับกิจกรรมในชีวิตประจำวัน

รหัส

7. ภายในห้องพักอาศัยของท่าน ท่านทำกิจกรรมใดบ้าง และความถี่ของกิจกรรม (ตอบได้มากกว่า 1 ข้อ)
 ความถี่ ทุกวัน 1-2 ครั้ง/สัปดาห์ 3-4 ครั้ง/สัปดาห์

กิจกรรมการทำงาน / อื่นๆ

- () 1. ทำงาน () () () ระบุ.....
- () 2. ประกอบอาหาร () () ()
- () 3. ดูแลหลาน () () ()
- () 4. ดูโทรทัศน์/วิดีโอ () () ()
- () 5. ฟังเพลง / ฟังวิทยุ () () ()
- () 6. นอนกลางวัน () () ()
- () 7. นั่งพักผ่อนคลาย () () ()
- () 8. อ่านหนังสือ () () ()
- () 9. ทำงานบ้าน () () () (ซักผ้า ทำความสะอาดบ้าน)
- () 10. ออกกำลังกาย () () () ระบุ.....
- () 11. งานอดิเรก () () () ระบุ.....

A11□□□□□□
 □□□□□19-29

กิจกรรมเยี่ยมเยียน / รับแขก

- () 1. เพื่อนบ้านมาเยี่ยม () () () () ไม่มี / ไม่ได้ต้อนรับแขกในบ้าน
- () 2. ลูก/หลาน/ญาติ มาเยี่ยม () () () () ระบุ.....

A12□ 30

A13□ 31

8. ภายในพื้นที่ส่วนกลางของอาคาร ท่านทำกิจกรรมใดบ้าง และความถี่ของกิจกรรม (ตอบได้มากกว่า 1 ข้อ)

- 8.1 พื้นที่โถงทางเดิน () 1. ไม่ใช่ () 2. ใช่

A14□ 32

กิจกรรมที่ใช้พื้นที่โถงทางเดิน

- () 1. ทำงาน () () () ระบุ.....
- () 2. นั่งพักผ่อนคลาย () () ()
- () 3. อ่านหนังสือ () () ()
- () 4. ออกกำลังกาย () () () ระบุ.....
- () 5. พูดคุยกับเพื่อนบ้าน () () ()
- () 6. อื่นๆ () () () ระบุ.....

A15□□□□□□

33-38

- 8.2 ได้ดูอาคาร () 1. ไม่ใช่ () 2. ใช่

A16□ 39

กิจกรรมที่ใช้พื้นที่ได้ดูอาคาร (ให้ตัวเลือกจากข้อ 8.1)

A17□□□□□□

40-45

- 8.3 บันได () 1. ไม่ใช่ () 2. ใช่

A18□ 46

ความถี่ของการขึ้นลงบันไดของท่าน

A19□□□□□□

- () 1. นานๆ ครั้ง (เดือนละ 1-2 ครั้ง)
- () 2. 1-2 ครั้ง / สัปดาห์
- () 3. 3-4 ครั้ง / สัปดาห์
- () 4. 1-2 ครั้ง / วัน
- () 5. 3-4 ครั้ง / วัน
- () 6. มากกว่า 4 ครั้ง / วัน

47-52

9. ท่านใช้พื้นที่ส่วนกลางของชุมชน เพื่อกิจกรรมใดบ้าง และความถี่ของกิจกรรม

9.1 พื้นที่ด้านข้าง / ระหว่างอาคาร () 1. ไม่ใช้ () 2. ใช้

กิจกรรมที่ใช้พื้นที่ด้านข้าง / ระหว่างอาคาร (เลือกได้มากกว่า 1 ข้อ)

- | ความถี่ | ทุกวัน | 1-2 ครั้ง/สัปดาห์ | 3-4 ครั้ง/สัปดาห์ | |
|----------------------------|--------|-------------------|-------------------|-----------|
| () 1. พูดคุยกับเพื่อนบ้าน | () | () | () | |
| () 2. นั่งพักผ่อน-ชมวิว | () | () | () | |
| () 3. ซื่อกับข้าว/ชื้อของ | () | () | () | |
| () 4. ออกกำลังกาย | () | () | () | |
| () 5. ทำงาน | () | () | () | ระบุ..... |
| () 6. อื่นๆ ระบุ..... | () | () | () | |

A20 53

A21

54-59

9.2 พื้นที่ตลาด () 1. ไม่ใช้ () 2. ใช้

กิจกรรมที่ใช้พื้นที่ตลาด (เลือกได้มากกว่า 1 ข้อ)

- | | | | | |
|----------------------------|-----|-----|-----|-----------|
| () 1. พูดคุยกับเพื่อนบ้าน | () | () | () | |
| () 2. ซื่อกับข้าว/ชื้อของ | () | () | () | |
| () 3. ทำงาน | () | () | () | ระบุ..... |
| () 4. อื่นๆ ระบุ..... | () | () | () | |

A22 60

A23

61-64

9.3 พื้นที่สนามกีฬา () 1. ไม่ใช้ () 2. ใช้

กิจกรรมที่ใช้พื้นที่สนามกีฬา (เลือกได้มากกว่า 1 ข้อ)

- | | | | | |
|----------------------------|-----|-----|-----|-----------|
| () 1. พูดคุยกับเพื่อนบ้าน | () | () | () | |
| () 2. นั่งพักผ่อน-ชมวิว | () | () | () | |
| () 3. ออกกำลังกาย | () | () | () | |
| () 4. อื่นๆ | () | () | () | ระบุ..... |

A24 65

A25

66-69

9.3 พื้นที่ชมรม / องค์กร / สถานบริการสุขภาพ ภายในชุมชน () 1. ไม่ใช้ () 2. ใช้

- | | |
|---------------------------------------|-----------|
| () 1. สถานบริการสุขภาพ (ศูนย์สุขภาพ) | ระบุ..... |
| () 2. ชมรม | ระบุ..... |
| () 3. องค์กร | ระบุ..... |
| () 4. สถานบริการอื่นๆ | ระบุ..... |

A26 70

A27

71-74

10. ท่านตื่นนอนเวลาประมาณ.....น. ช่วงเวลาที่ท่านตื่นนอน

- | | | |
|--------------------------|-----------------------|-----------------------|
| () 1. ก่อนเวลา 03.00 น. | () 1. 03.01-04.00 น. | () 2. 04.01-05.00 น. |
| () 3. 05.01-06.00 น. | () 4. 06.01-07.00 น. | () 5. หลัง 07.01 น. |

A28 75

11. ท่านเข้านอนเวลา.....ช่วงเวลาที่ท่านเข้านอน

- | | | |
|--------------------------|-----------------------|------------------------|
| () 1. ก่อนเวลา 20.00 น. | () 2. 20.01-21.00 น. | () 3. 21.01-22.00 น. |
| () 4. 22.01-23.00 น. | () 5. 23.01-24.00 น. | () 4. 24.01 น. ขึ้นไป |

A29 76

12. รวมเวลานอนของท่าน.....ชั่วโมง (โดยประมาณ)

- | | | |
|---------------------------|-------------------------|--------------------|
| () 1. น้อยกว่า 3 ชั่วโมง | () 2. 4-5 ชั่วโมง | () 3. 6-7 ชั่วโมง |
| () 4. 8-9 ชั่วโมง | () 5. 10 ชั่วโมงขึ้นไป | |

A30 76

13. รวมเวลาประกอบกิจกรรมตั้งแต่เช้า-เข้านอน.....ชั่วโมง

- | | | |
|----------------------|---------------------------|----------------------|
| () 1. 13-14 ชั่วโมง | () 2. 15-16 ชั่วโมง | () 3. 17-18 ชั่วโมง |
| () 4. 19-20 ชั่วโมง | () 5. มากกว่า 20 ชั่วโมง | |

A31 77

14. มีกิจกรรมที่ท่านต้องพึ่งพาเพื่อนบ้านหรือไม่

() 1. ไม่มี

() 2. มี

- () 1. ชื่ออาหาร / สิ่งของ
 () 2. ชำระค่าเช่า / ค่าสาธารณูปโภค
 () 3. พาไปหาหมอ
 () 4. อื่นๆ ระบุ.....

A32 78

A33

79-82

ส่วนที่ 3 ข้อมูลด้านสภาพการอยู่อาศัยในปัจจุบัน

ภายในห้องพัก

15. ท่านมีความคิดเห็นอย่างไรเกี่ยวกับลักษณะของทางเข้าของห้องพักอาศัย

() 1. เหมาะสมแล้ว

() 2. ควรปรับปรุง ระบุ.....

() 3. ไม่มีความเห็น

A34 83

16. สภาพปัจจุบันมีการปรับปรุง / เปลี่ยนแปลง การจัดส่วนพื้นที่ใช้สอยใหม่ หรือไม่ (สังเกต+สัมภาษณ์)

() 1. ไม่มี เพราะ.....

() 2. มี

สาเหตุของการปรับปรุง / เปลี่ยนแปลง

() 1. ภาวะทางสุขภาพ (เจ็บป่วย)

() 2. ต้องการความเป็นส่วนตัว

() 3. อื่นๆ.....

A35 84

A36 85-87

17. สภาพปัจจุบันมีการต่อเติมชั้นลอยเพื่อเพิ่มพื้นที่ใช้สอย หรือไม่ (สังเกต+สัมภาษณ์)

() 1. ไม่มี

() 2. มี พื้นที่.....ตร.ม.

A37 88

18. วัสดุปูพื้นของพื้นที่ต่อไปนี้

() 1. เสื่อน้ำมัน

() 2. กระเบื้องยาง

() 3. กระเบื้อง / โม่เสก

() 4. ปูน (วัสดุเดิม)

() 5. ไม้

() 6. อื่นๆ ระบุ.....

18.1 ส่วนเอนกประสงค์

A38 89

18.2 ส่วนประกอบอาหาร

A39 90

18.3 ห้องน้ำ

A40 91

18.4 ระเบียงหลัง

A41 92

19. สภาพปัจจุบันมีการปรับปรุง / เปลี่ยนแปลง อุปกรณ์ประกอบอาคาร หรือไม่ (ให้บันทึกอุปกรณ์อาคารในผังด้วย)

() 1. ไม่มี เพราะ.....

() 2. มี

อุปกรณ์อาคารที่ปรับปรุง / เปลี่ยนแปลง (ระบุสาเหตุที่เปลี่ยนด้วย)

() 1. ประตู / อุปกรณ์ ระบุ.....

() 2. หน้าต่าง / อุปกรณ์ ระบุ.....

() 3. อุปกรณ์ในห้องน้ำ ระบุ.....

() 4. สวิตช์ / ปลั๊ก ระบุ.....

() 5. อุปกรณ์พื้นที่ซีกล่าง (เช่น ก๊อกน้ำ อ่างล้าง) ระบุ.....

A42 93

A43

94-98

20. ท่านเคยประสบอุบัติเหตุภายในที่พักอาศัยของท่านหรือไม่

() 1. ไม่เคย

() 2. เคย เพราะ.....

A44 99

21. ท่านมีปัญหาเรื่องความสูงของชั้นที่อยู่หรือไม่
 () 1. ไม่มี เพราะ..... () 2. มี ระบุ.....
 A45 100
22. ท่านคิดว่าที่อยู่อาศัยแบบแฟลต มีข้อดีอย่างไรบ้าง (ตอบได้มากกว่า 1 ข้อ)
 101-106
 () 1. ปลอดภัยสำหรับผู้สูงอายุที่อยู่ตามลำพัง () 4. ที่ตั้งชยะหลังห้องสะดวกดี
 () 2. สามารถขอให้เพื่อนบ้านไปซื้อสิ่งของหรืออาหารให้ได้ () 5. ขนาดพอเหมาะดูแลรักษาง่าย
 () 3. สามารถฝากเพื่อนบ้านดูแลบ้านให้เวลาไม่อยู่ () 6. อื่นๆ ระบุ.....
 A46
23. ท่านคิดว่าห้องพักอาศัยที่อยู่อาศัยแบบแฟลตส่งผลดีต่อท่านอย่างไร (เกี่ยวกับทำเลที่ตั้ง)
 107-111
 () 1. การคมนาคมสะดวก () 4. ค่าเช่าถูก
 () 2. ใกล้ตลาด โรงพยาบาล ศูนย์สุขภาพ สนามกีฬา () 5. อื่นๆ ระบุ.....
 () 3. ใกล้แหล่งงานของลูก ใกล้โรงเรียนของหลาน
 A47
- พื้นที่ส่วนกลางของอาคาร**
24. 24. ท่านมีความคิดเห็นอย่างไรกับลักษณะของราวระเบียง
 () 1. เหมาะสมแล้ว () 2. ควรปรับปรุง ระบุ.....
 () 3. ไม่มีความเห็น
 A48 112
25. 25. ท่านมีความคิดเห็นอย่างไรกับลักษณะของบันได และราวจับบันได
 () 1. เหมาะสมแล้ว () 2. ควรปรับปรุง ระบุ.....
 () 3. ไม่มีความเห็น
 A49 113
26. ท่านมีความคิดเห็นอย่างไรกับขนาดของโถงทางเดิน
 () 1. เหมาะสมแล้ว () 2. ควรปรับปรุง ระบุ.....
 () 3. ไม่มีความเห็น
 A50 114
27. ท่านเคยประสบอุบัติเหตุ / ได้รับอันตราย จากการใช้พื้นที่ส่วนกลางของอาคารที่อยู่ หรือไม่
 () 1. ไม่เคย () 2. เคย ระบุ.....
 A51 115
- พื้นที่ส่วนกลางของชุมชน**
28. ท่านมีความคิดเห็นอย่างไรกับลักษณะของพื้นที่ส่วนกลางภายในชุมชน
 () 1. เหมาะสมแล้ว () 2. ควรปรับปรุง ระบุ.....
 () 3. ไม่มีความเห็น
 A52 116
29. ท่านเคยประสบอุบัติเหตุ / ได้รับอันตราย จากการใช้พื้นที่ส่วนกลางของชุมชน หรือไม่
 () 1. ไม่เคย () 2. เคย ระบุ.....
 A53 117

ส่วนที่ 4 ข้อมูลที่อยู่อาศัยในอนาคต

30. ท่านต้องการย้ายเข้าไปอยู่ในโครงการฟื้นฟูเมืองชุมชนดินแดงหรือไม่

() 1. ไม่ต้องการ →

รูปแบบการอยู่อาศัย

() 1. อยู่คนเดียว () 2. อยู่กับคู่สมรสเท่านั้น
 () 3. อยู่กับคู่สมรสและบุตร / หลาน
 () 4. อยู่กับบุตร / หลาน (กรณีไม่มี / หย่า)
 () 5. อยู่กับญาติ / ผู้ดูแล
 () 6. อื่นๆ ระบุ.....

ลักษณะการครอบครอง

() 1. เช่า
 () 2. ซื้อ
 () 3. อื่นๆ.....

เกณฑ์การพิจารณาเลือกที่อยู่อาศัย

1.
 2.
 3.

ประเภทที่อยู่อาศัย พิจารณาตามความสามารถในการจ่ายของครอบครัว

() 1. บ้านเดี่ยว / แพลตจัดสรร () 4. อาคารชุด / แพลต / อพาร์ทเมนท์
 () 2. ทาวน์เฮาส์ () 5. บ้านพักผู้สูงอายุ (รัฐ)
 () 3. บ้านเดี่ยวสร้างเอง () 7. อื่นๆ.....

() 2. ต้องการ →

รูปแบบการอยู่อาศัย

() 1. อยู่คนเดียว () 2. อยู่กับคู่สมรสเท่านั้น
 () 3. อยู่กับคู่สมรสและบุตร / หลาน
 () 4. อยู่กับบุตร / หลาน (กรณีไม่มี / หย่า)
 () 5. อยู่กับญาติ / ผู้ดูแล
 () 6. อื่นๆ ระบุ.....

ลักษณะการครอบครอง

() 1. เช่า
 () 2. ซื้อ
 () 3. อื่นๆ.....

เกณฑ์การพิจารณาเลือกที่อยู่อาศัย

1.
 2.
 3.

() 3. ไม่แน่ใจ ขึ้นอยู่กับครอบครัว และเงื่อนไขของการเคหะฯ

ส่วนที่ 5 ข้อมูลทั่วไปของผู้สูงอายุ

1. เพศ () 1. ชาย () 2. หญิง

2. อายุ.....ปี
 () 1. 60-69 ปี () 2. 70-79 ปี () 3. 80 ปีขึ้นไป

3. สถานภาพสมรส
 () 1. โสด
 () 2. สมรส →

() 1. หม้าย
 () 2. หย่า/แยกกันอยู่

() 1. ไม่มีบุตร
 () 2. มีบุตร.....คน

4. ปัจจุบันท่านประกอบอาชีพ
 () 1. ไม่มีอาชีพ () 2. ลูกจ้างประจำ () 3. รับจ้าง / แรงงาน
 () 4. ธุรกิจส่วนตัว () 5. ค้าขาย () 6. อื่นๆ ระบุ.....

5. ท่านมีรายได้เดือนละ.....บาท รายได้ของคู่สมรส.....บาท รวม.....บาท / เดือน

A54 118

A55 119

A56 120

A57 121

A58 122

A59 123

A60 124

A61 125

A62 126

A63 127

A64..... 128

6. ที่มาของรายได้ของท่าน

- () 1. จากการประกอบอาชีพ () 2. ลูกหลานให้ () 3. จากสวัสดิการ / สงเคราะห์
() 4. บำเหน็จ / บำนาญ () 5. อื่น ระบุ.....

A65 129

7. รายจ่ายประจำเดือนของท่านด้านต่างๆ ต่อไปนี้

- () 1. ค่าใช้จ่ายทั่วไป อาหารและทั่วไปบาท / เดือน
() 2. ค่าใช้จ่ายด้านสุขภาพ (เช่น ค่ารักษาพยาบาล อาหารเสริม).....บาท / เดือน
() 3. ค่าใช้จ่ายสำหรับที่อยู่อาศัย (ค่าเช่า ค่าสาธารณูปโภค).....บาท / เดือน

A66

130-132

8. ท่านเป็นสมาชิกของชมรม / องค์กร หรือไม่

- () 1. ไม่เป็น () 2. เป็น ระบุ.....

A67 133

9. ท่านมีโรคประจำตัวหรือไม่

- () 1. ไม่มี () 2. มี →

() 1. โรค.....
.....

A68 134

10. ท่านต้องใช้อุปกรณ์ช่วยในการเคลื่อนไหวหรือไม่

- () 1. ไม่ใช่
() 2. ใช้ →

() 1. ไม่เห็น () 2. Walker
() 3. รถเข็น () 3. อื่นๆ (ระบุ).....

A69 135

จบการสัมภาษณ์เวลา.....

ศูนย์วิทยทรัพยากร
จุฬาลงกรณ์มหาวิทยาลัย

แบบจัดบันทึกดำเนินงานห้องพัก

แปลตแบบ 1-64 บันทึกวินที่.....เวลา.....

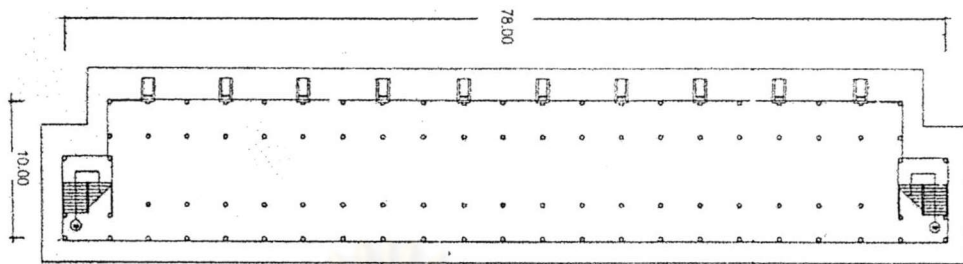

ชั้นที่ 1

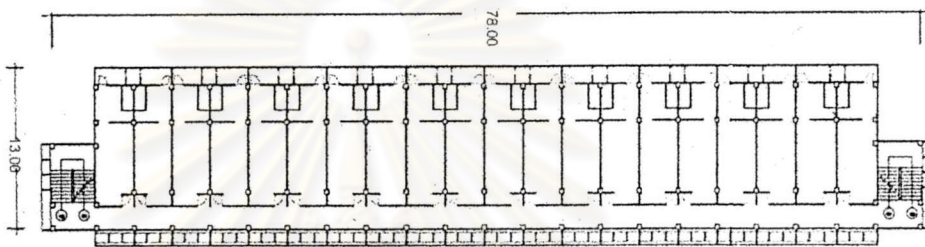

ชั้นที่ 2

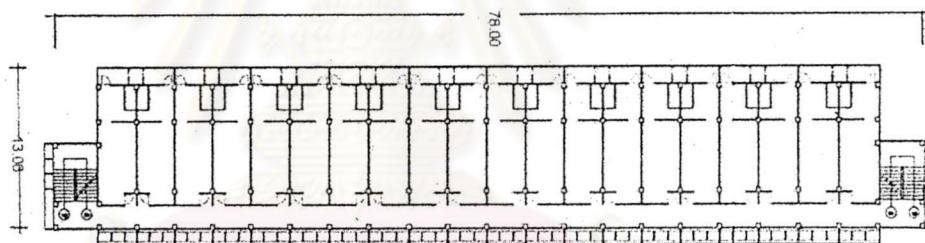

ชั้นที่ 3

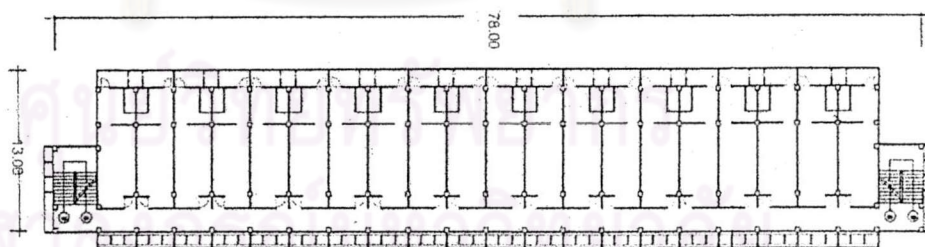

ชั้นที่ 4

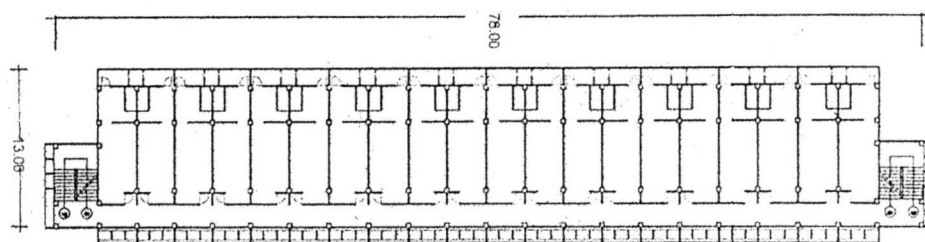

ชั้นที่ 5

แบบจัดบ้านที่ลักษณะทางกายภาพ

ห้องพักอาศัยเลขที่.....แฟลต.....ชั้น.....
เจ้าของ.....
วันที่อยู่บ้าน.....โทร.....
บันทึกวันที่.....เวลา.....
แฟลตแบบ 1-64

บันทึก

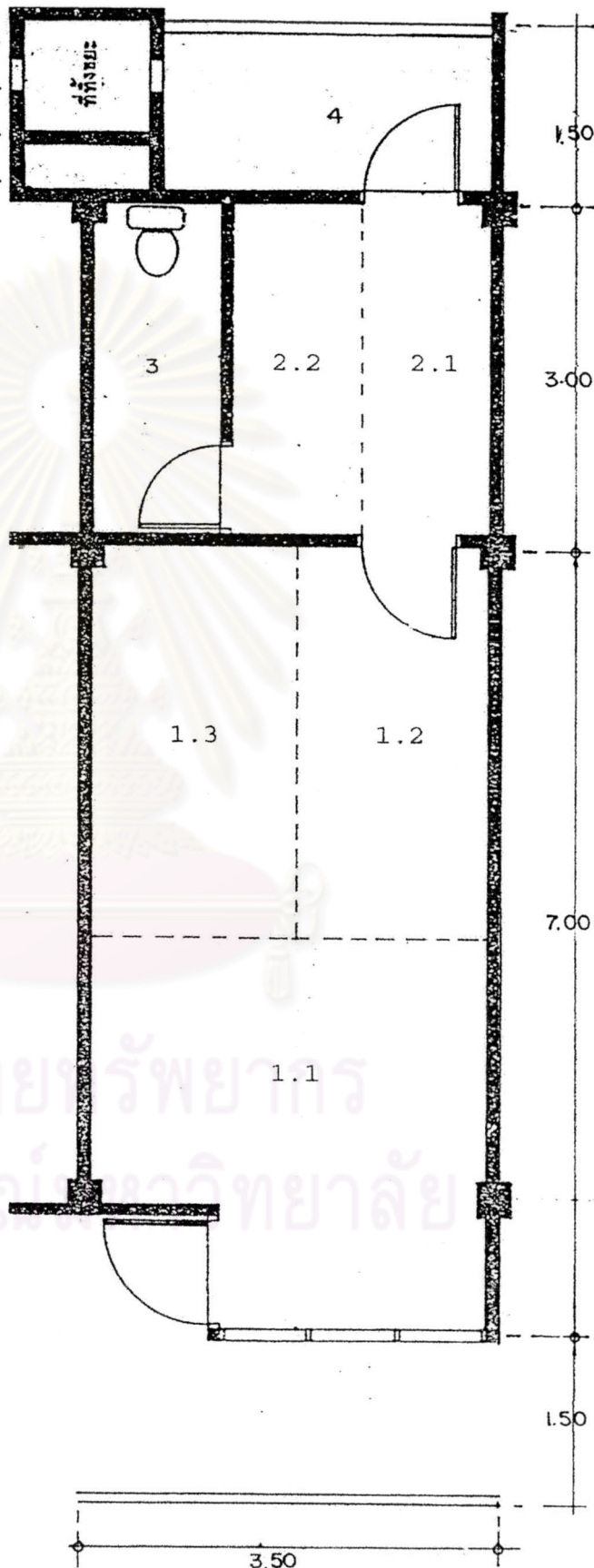

แบบจัดที่นั่งตำแหน่งห้องพัก

แปลตแบบ ช1-ช11

บันทึกวันที่.....เวลา.....

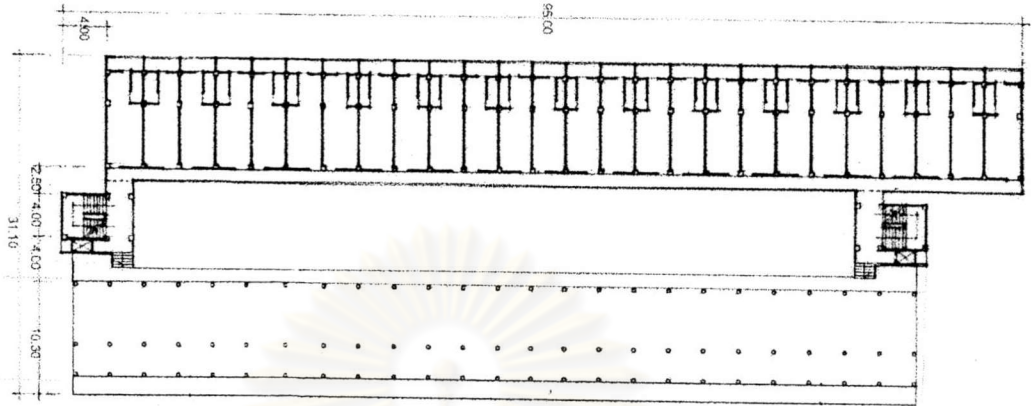

ชั้นที่ 1

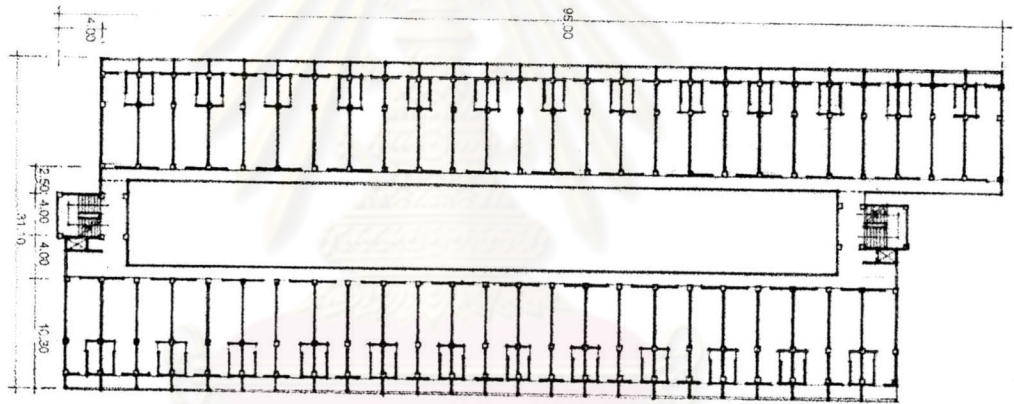

ชั้นที่ 2

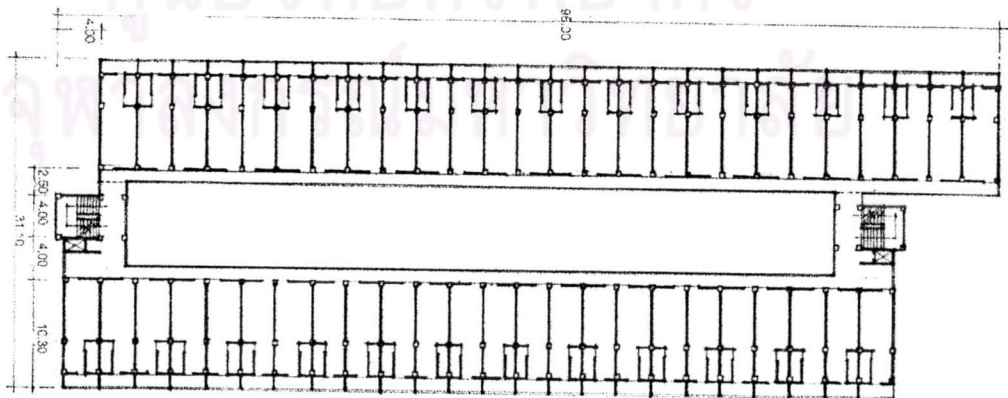

ชั้นที่ 3

แบบจัดที่นั่งตำแหน่งห้องพัก (ต่อ)

แปลตแบบ ช1-ช11

บันทึกวันที่.....เวลา.....

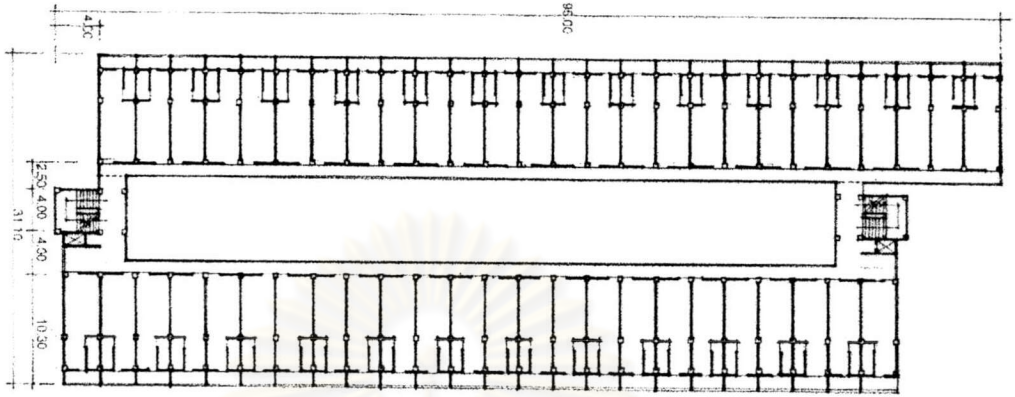

ชั้นที่ 4

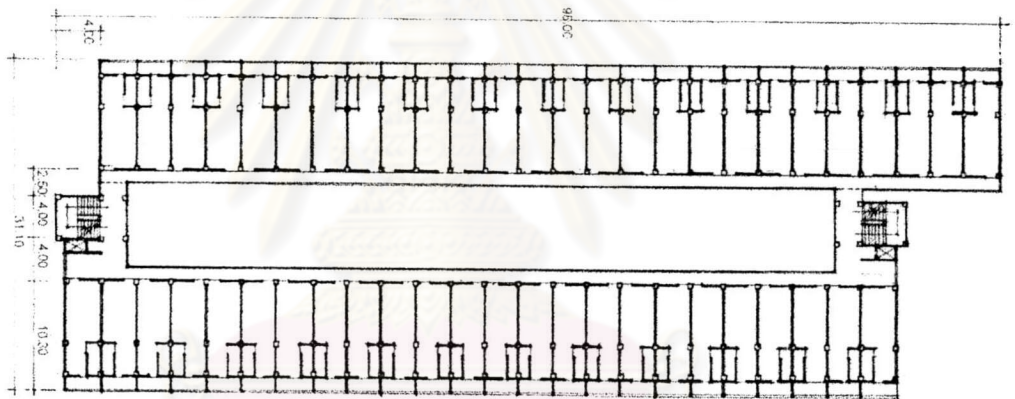

ชั้นที่ 5

ศูนย์วิทยทรัพยากร
จุฬาลงกรณ์มหาวิทยาลัย

แบบจัดบันทึกลักษณะทางกายภาพ

ห้องพักอาศัยเลขที่.....แฟลต.....ชั้น.....

เจ้าของ.....

วันที่อยู่บ้าน..... โทร.....

บันทึกวันที่..... เวลา.....

แฟลตแบบ ช1-ช11

บันทึก

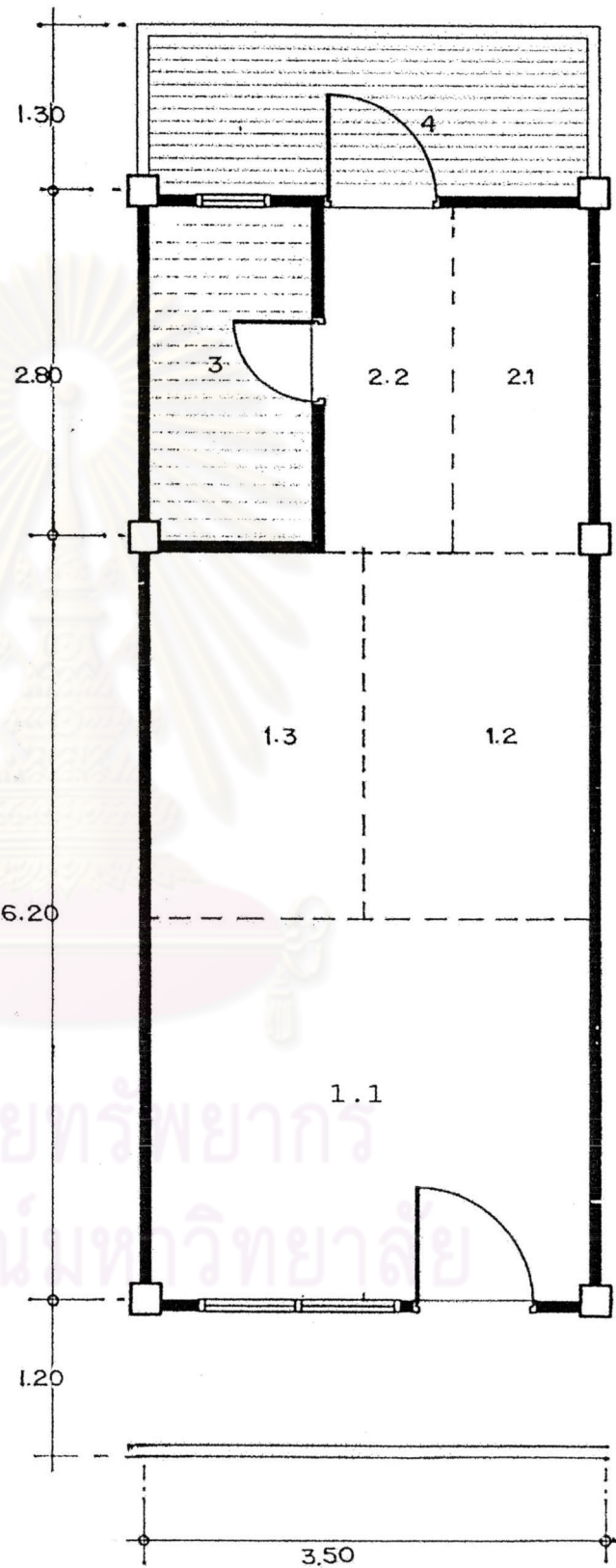

ศูนย์วิทยทรัพยากร
จุฬาลงกรณ์มหาวิทยาลัย

ประวัติผู้เขียนวิทยานิพนธ์

นางสาวจิระภา ศรีคำ

เกิด วันที่ 4 กันยายน 2517 สถานที่เกิด อำเภอเมือง จังหวัดเลย

การศึกษา สถาปัตยกรรมศาสตรบัณฑิต มหาวิทยาลัยขอนแก่น ปีการศึกษา 2540

ตำแหน่ง อาจารย์ 1 ระดับ 4 โปรแกรมวิชาก่อสร้าง คณะเทคโนโลยีอุตสาหกรรม

สถาบันราชภัฏอุบลราชธานี (พ.ศ.2541-ปัจจุบัน)



ศูนย์วิทยทรัพยากร
จุฬาลงกรณ์มหาวิทยาลัย