

รายการอ้างอิง

กฤษฎา เพิ่มทันจิตต์. ทฤษฎีและแนวความคิดที่เกี่ยวกับกระบวนการเกิดเมือง. พิมพ์ครั้งที่ 1.

กรุงเทพมหานคร, 2536.

ชนิษฐา เบญจาทิกุล. ทัศนคติ การให้ประโยชน์และความพึงพอใจของผู้ชมต่อรายการสารคดี

ศึกษาเฉพาะกรณี รายการหนึ่งในร้อย. วิทยานิพนธ์วารสารศาสตรมหาบัณฑิต

คณะวารสารศาสตร์ มหาวิทยาลัยธรรมศาสตร์, 2535.

คงกฤษ ลิ้มพะสุต. การศึกษาผลกระทบต่อสภาพความเป็นอยู่ของชุมชนที่อยู่ใกล้มหาวิทยาลัย.

วิทยานิพนธ์เคหพัฒนศาสตรมหาบัณฑิต คณะสถาปัตยกรรมศาสตร์ จุฬาลงกรณ์

มหาวิทยาลัย, 2541.

ทศพร มณีศรีขำ. การเก็บข้อมูลเป็นรายบุคคล. ภาควิชาแนะแนวและจิตวิทยาการศึกษา คณะ

ศึกษาศาสตร์ มหาวิทยาลัยศรีนครินทรวิโรฒ ประสานมิตร, 2539.

ธงชัย สวัสดิสาร. การศึกษาความพอใจของผู้อยู่อาศัยในชุมชนเมือง: การเปรียบเทียบระหว่าง

ประเทศไทยและประเทศญี่ปุ่น, 2530.

ประภาเพ็ญ สุวรรณ. ทัศนคติ : การวัด การเปลี่ยนแปลงและพฤติกรรมอนามัย. พิมพ์ครั้งที่ 2 .

สำนักพิมพ์โอเดียนสโตร์ กรุงเทพมหานคร, 2326.

ปราโมทย์ สรรเพชรศิริ. การศึกษาความต้องการและความสัมพันธ์ระหว่างที่อยู่อาศัยและที่ทำงาน

ของผู้ที่ทำงานสีลม. วิทยานิพนธ์เคหพัฒนศาสตรมหาบัณฑิต คณะสถาปัตยกรรมศาสตร์

จุฬาลงกรณ์มหาวิทยาลัย, 2541.

ปิยะมาศ เลิศนภากุล. อิทธิพลของศูนย์การค้าชานเมืองด้านตะวันออกของกรุงเทพมหานคร: กรณี

ศึกษาย่านบางกะปิและบริเวณใกล้เคียง. วิทยานิพนธ์ปริญญาผังเมืองมหาบัณฑิต คณะ

สถาปัตยกรรมศาสตร์ จุฬาลงกรณ์มหาวิทยาลัย, 2544.

ภูชัย สัมปพันธ์. การศึกษาองค์ประกอบความน่าอยู่ของเมือง: กรณีศึกษาผังเมืองยะลา. วิทยา

นิพนธ์ปริญญาผังเมืองมหาบัณฑิต คณะสถาปัตยกรรมศาสตร์ จุฬาลงกรณ์มหาวิทยาลัย,

2538.

ลัดดา กิติวิภาต. ทัศนคติทางสังคมเบื้องต้น. ภาควิชาจิตวิทยา คณะศึกษาศาสตร์ มหาวิทยาลัย

รามคำแหง, 2532.

วิมลสิทธิ์ หรยางกูร. พฤติกรรมมนุษย์กับสภาพแวดล้อม. 1,000 เล่ม. พิมพ์ครั้งที่ 3. โรงพิมพ์จุฬาล

งกรณ์มหาวิทยาลัย: สำนักพิมพ์จุฬาลงกรณ์มหาวิทยาลัย, 2525.

สมจิตต์ สุพรรณทัศน์ และ นิภา มนูญปัจจุ. ประชากรกับคุณภาพชีวิต. พิมพ์ครั้งที่ 1.

ภาควิชาสาธารณสุขศาสตร์ มหาวิทยาลัยมหิดล, 2525.

สมศักดิ์ ศรีสันติสุข และคณะ. การเปลี่ยนแปลงทางเศรษฐกิจ การเมือง สังคมและวัฒนธรรม ในชุมชนบ้านเยอ บ้านไทยดำ และบ้านไทยลาว: การศึกษาเปรียบเทียบเฉพาะกรณี. คณะมนุษยศาสตร์และสังคมศาสตร์ มหาวิทยาลัยขอนแก่น, 2530.

สรพรเพชญ นนทภักดิ์. การศึกษาคุณค่าสุนทรียภาพด้านผังเมือง: ศึกษาเฉพาะกรณี

นครศรีธรรมราชและภูเก็ต. วิทยานิพนธ์ปริญญาการผังเมืองมหาบัณฑิต คณะสถาปัตยกรรมศาสตร์ จุฬาลงกรณ์มหาวิทยาลัย, 2540.



ศูนย์วิทยทรัพยากร
จุฬาลงกรณ์มหาวิทยาลัย

ภาษาอังกฤษ

Barrin J. L., Bery and Frank E Horton, (Murphy 1975 : 435). RE., The American city: and urban geography 2 nd ec. 1975 : 435.

Barrie NeedHam. How Cities Work. 1977: 101-106.

Beer, R.A. Environmental Planning for site development. England: Clays Ltd.,st. Ives PLC, 1990.

Brain Goodall. The economic of Urban Areas. 1972 : 151 – 156.

Thomlinson, R. Urban Structure. New York: Random House, 1969.



ศูนย์วิทยทรัพยากร
จุฬาลงกรณ์มหาวิทยาลัย



ภาคผนวก

ศูนย์วิทยทรัพยากร
จุฬาลงกรณ์มหาวิทยาลัย

ภาคผนวก ก



ภาพที่ 1 แสดงโครงการอพฟิต ดอนโดมิเนียมในโครงการเมืองทองธานี แจ้งวัฒนะ



ภาพที่ 2 แสดงตึกที่พักข้าราชการกระทรวงกลาโหม ในโครงการเมืองทองธานี แจ้งวัฒนะ



ภาพที่ 3 แสดงตลาดสดภายในโครงการเมืองทองธานี แจ้งวัฒนะ



ภาพที่ 4 แสดงการโดยสารรถตอนเช้าของผู้อยู่อาศัยในโครงการเมืองทองธานี แจ้งวัฒนะ



ภาพที่ 5 แสดงโครงการป๊อปปูล่า คอนโดมิเนียม ในโครงการเมืองทองธานี แจ้งวัฒนะ



ภาพที่ 6 แสดงปริมาณรถและการจอดรถในโครงการป๊อปปูล่า คอนโดมิเนียม



ภาพที่ 7 แสดงลักษณะภายในป้อมปูล่า คอนโดมิเนียม

ศูนย์วิทยทรัพยากร
จุฬาลงกรณ์มหาวิทยาลัย

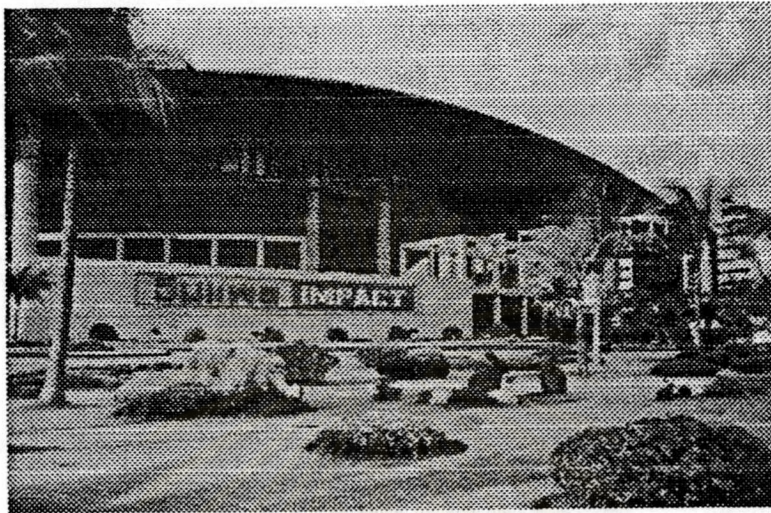

ภาพที่ 8 แสดงอิมแพค อารีน่า

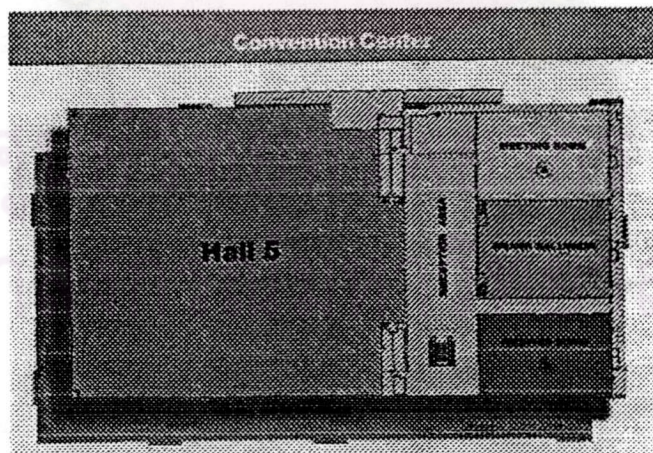

ภาพที่ 9 แสดงผังอิมแพคอารีน่า ส่วน Convention Center

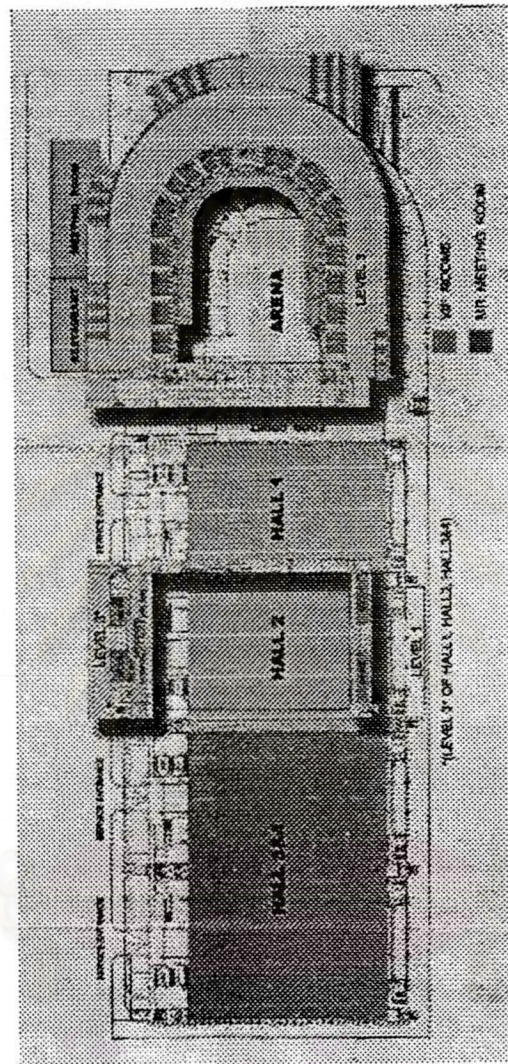

ศูนย์มทยทวพยากร
ภาพที่ 10 แสดงผังอิมแพค อารีน่า ส่วน Hall
จุฬาลงกรณ์มหาวิทยาลัย



ภาพที่ 11 แสดงลักษณะบ้านในหมู่บ้านเมืองทอง 3 โครงการ 1



ภาพที่ 12 แสดงลักษณะถนนในหมู่บ้านเมืองทอง 3 โครงการ 1



ภาพที่ 13 แสดงบริเวณด้านหน้าตึกแถวติดทางเข้าหลักโครงการเมืองทองธานี แจ่งวัฒนะ

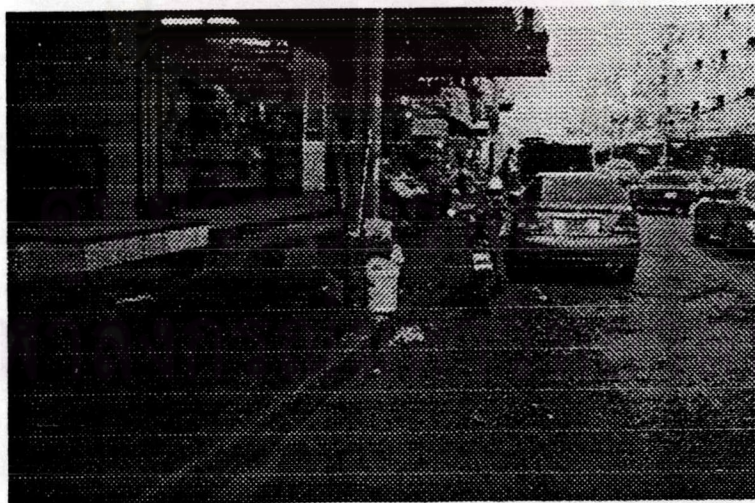

ภาพที่ 14 แสดงที่ตั้งขยะ บริเวณถนนทางเข้าเมืองทองธานี ด้านถนนแจ่งวัฒนะ



ภาพที่ 15 แสดงบ้านว่างในหมู่บ้านพงษ์เพชร

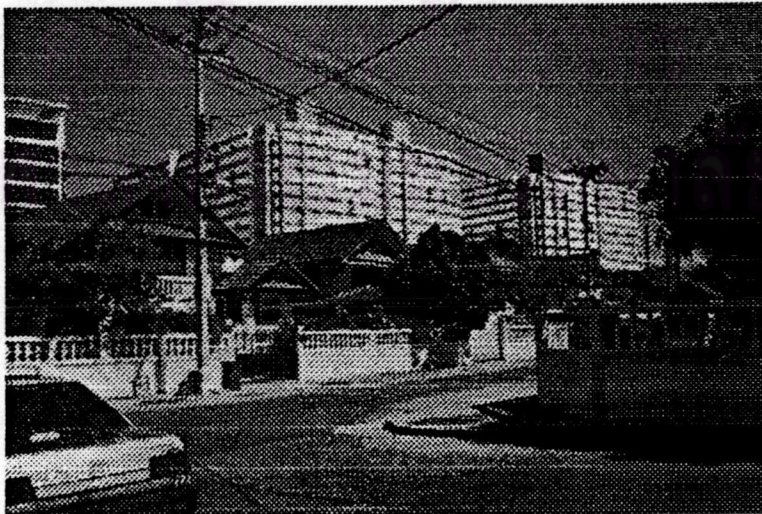

ภาพที่ 16 แสดงถนนภาพในหมู่บ้านพงษ์เพชร

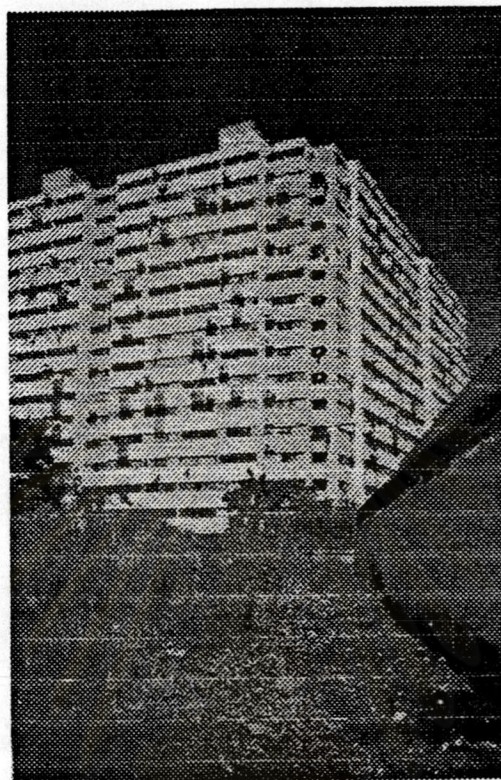

ภาพที่ 17 แสดงพื้นที่ติดต่อกันระหว่างโครงการเมืองทองธานีฯ กับหมู่บ้านพงษ์เพชร

ศูนย์วิทยทรัพยากร
จุฬาลงกรณ์มหาวิทยาลัย

1 เป็นเจ้าของแรก (ซื้อจากโครงการ)

2 ซื้อต่อจากเจ้าของเดิม

2.8 ปัจจุบันในหมู่บ้านเมืองทองธานี โครงการใดเป็นผู้จัดการดูแล.....

2.9 สาเหตุในการเลือกซื้อที่อยู่อาศัยที่นี่.....

3 สภาพปัญหาที่เกิดจากการมีโครงการเมืองทองธานีซึ่งเป็นโครงการขนาดใหญ่ที่เกิดขึ้นภายหลัง

3.1 ท่านหรือคนใกล้ชิดเคยประสบปัญหาเหล่านี้ในการอยู่อาศัยในชุมชนและพื้นที่ใกล้เคียงบ้างหรือไม่ (ตอบได้มากกว่า 1 ข้อ)

ไม่เคยเลย (ข้ามไปตอบข้อ 4)

เคยประสบปัญหา คือ

1 ลักขโมย

2 ทะเลาะวิวาท กับ.....

3 รถติด

4 ปัญหาจากเพื่อนบ้าน

5 น้ำท่วม

6 น้ำเสีย

7 ไฟฟ้า ระบุปัญหา.....

8 ประปา ระบุปัญหา.....

9 โทรศัพท์ ระบุปัญหา.....

10 ถนน ทางเข้าออก ระบุปัญหา.....

11 ขยะตกค้าง

12 เสียงรบกวน จาก.....

13 ผุ่นละออง

14 ความสะอาด

15 อัคคีภัย

16 อาชญากรรมทางเพศ

17 อาคารชำรุด จากสาเหตุ.....

18 ที่จอดรถ

19 คนภายนอกหมู่บ้านรบกวน

20 ยาม

21 การติดต่อกับผู้ดูแลโครงการ

22 สิ้นค้าราคาแพง

23 ยาเสพติด/การพนัน

24 ทัศนียภาพไม่สวยงาม

25 แสงสว่าง

26 ขาดความสงบและพื้นที่โล่งจากที่เคยคาดไว้ตอนซื้อโครงการ

27 อื่นๆ โปรดระบุ(เพื่อเป็นประโยชน์ในการทำแบบสอบถามจริง).....

3.2 ท่านคิดว่าปัญหาใดเกิดขึ้นบ่อยที่สุด 3 ปัญหาตามลำดับ

1..... 2..... 3.....

3.3 ท่านคิดว่าปัญหาใดที่ผลต่อท่านและครอบครัวมากที่สุด 3 ปัญหาตามลำดับ

1..... 2..... 3.....

3.4 ท่านคิดว่าปัญหาใดที่ควรได้รับการแก้ไขด่วนมากที่สุด 3 ปัญหาตามลำดับ

1..... 2..... 3.....

3.5 หากท่านประสบปัญหาดังกล่าวตามที่ระบุในข้อ 3.1 ท่านดำเนินการอย่างไร

1 เพิกเฉย

2 แก้ไขเอง

3 แจ้งผู้เกี่ยวข้อง อันได้แก่.....

3.6 ปัญหาดังกล่าวได้รับการแก้ไขเป็นที่พอใจ หรือไม่

1 พอใจ ได้แก้ปัญหา.....

2 ไม่พอใจ ได้แก้ปัญหา.....

3.7 ท่านและคนในหมู่บ้านเคยรวมตัวกันเพื่อประชุมหรือหาแนวทางแก้ไขปัญหหรือไม่

1 เคย ได้แก้ปัญหา.....

2 ไม่เคย

4 ความข้องเกี่ยวระหว่างชุมชนเดิมกับโครงการเมืองทองธานี - แจ่งวัฒนะที่เกิดขึ้นใหม่

4.1 ครอบครัวของท่านมีความข้องเกี่ยวกับโครงการเมืองทองธานี - แจ่งวัฒนะหรือไม่

ไม่เคยข้องเกี่ยว

มีความข้องเกี่ยวเพราะ

1 บุคคลในครอบครัวศึกษาอยู่โรงเรียนในโครงการเมืองทองธานี - แจ่งวัฒนะ

2 บุคคลในครอบครัวทำงานอยู่โครงการเมืองทองธานี - แจ่งวัฒนะ โปรดระบุอาชีพและสถานที่ทำงานในโครงการเมืองทองธานี.....

3 บุคคลในครอบครัวมีที่พักอาศัยไว้เอง หรือ ให้เช่าในโครงการเมืองทองธานี - แจ่งวัฒนะ

4 บุคคลในครอบครัวเคยใช้บริการต่างในโครงการเมืองทองธานี - แจ่งวัฒนะ (ตอบได้มากกว่า 1 ข้อ)

4.1 รถรับ-ส่งในโครงการ

4.2 ตลาดสด

4.3 สนามกีฬา

4.4 ร้านค้า ซูเปอร์มาเก็ต

4.5 ชมงานต่างๆ ใน อาคารอิมแพค

4.6 อื่นๆ โปรดระบุ.....

5 มีความเกี่ยวข้องอื่นโปรดระบุ.....

4.2 ท่านคิดว่าโครงการเมืองทองธานี- แจ่งวัฒนะ ซึ่งเกิดขึ้นมาภายหลังชุมชนของท่านมีประโยชน์อย่างไรกับการอยู่อาศัยของท่านหรือคนในหมู่บ้านบ้าง (ตอบได้มากกว่า 1 ข้อ)

1 ทำให้หมู่บ้านมีภาพพจน์ที่ดี เป็นที่รู้จักมากขึ้น

2 ก่อให้เกิดอาชีพและรายได้

3 สร้างมูลค่าเพิ่มให้บ้านและที่ดินในอนาคต

4 นำสาธารณูปโภคและสาธารณูปการเข้ามามากขึ้น

5 มีร้านค้าและแหล่งบันเทิงเพื่อมากขึ้นเพิ่มความสะดวกสบาย

6 ชุมชนเจริญ คึกคักขึ้น

7 บรรยากาศและสิ่งแวดล้อมดี

8 ขายต่อได้ราคาดี

9 ปลอดภัยมากขึ้น

10 อื่นๆ โปรดระบุ.....

4.3 ท่านคิดว่าโครงการเมืองทองธานี- แจ่งวัฒนะ ซึ่งเกิดขึ้นมาภายหลังชุมชนของท่านสร้างปัญหาอย่างไรกับการอยู่อาศัยของท่านและคนในหมู่บ้านบ้าง (ตอบได้มากกว่า 1 ข้อ)

1 เกิดปัญหาต่อผู้อยู่อาศัย โปรดระบุ.....

2 บ้านเรือนไม่เป็นระเบียบ

- 3 ขาดพื้นที่โล่งและพื้นที่สีเขียวติดหมู่บ้านไป
- 4 การจราจร ติดขัด
- 5 บรรยากาศและสิ่งแวดล้อมการอยู่อาศัย แย่ลง เช่น ไม่สงบ หรืออื่นๆ โปรดระบุ.....
- 6 สาธารณูปโภค สาธารณูปการไม่เพียงพอเพราะมีคนอยู่มากขึ้น เช่นถนน ทางเข้าออก โปรดระบุชนิดของสาธารณูปโภค สาธารณูปการนั้นๆ.....
- 7 มีเสียงดังรบกวน ขยะ และมลภาวะอื่นๆ มากขึ้น ได้แก่.....
- 8 ความปลอดภัยน้อยลง
- 9 เสียค่าใช้จ่ายส่วนกลางมากขึ้น
- 10 อื่นๆ โปรดระบุ.....

5 ทศนคติของผู้อยู่อาศัยในหมู่บ้าน

5.1 ในกรณีที่ท่านเป็นเจ้าของบ้านหรือผู้เกี่ยวข้องท่านมีความคาดหวังในการซื้อที่อยู่อาศัยที่นี้อย่างไรในตอนแรก
ที่เลือกซื้อ.....

5.2 หลังจากมีโครงการเมืองทองธานี - แจ้งวัฒนะซึ่งมีขนาดใหญ่มาตั้งภายหลังท่านมีความรู้สึกอย่างไร

1 พอใจ เพราะ.....

2 ไม่พอใจเพราะ.....

5.3 ปัจจุบันท่านมีความคิดอย่างไรกับการอยู่อาศัยในหมู่บ้านที่มีเมืองทองธานีซึ่งเป็นเมืองขนาดใหญ่อยู่ข้างเคียง

1 อยู่ต่อ

2 ย้ายไปอยู่ที่อื่น

3 อื่นๆ

5.4 ถ้าจะย้ายไปอยู่ที่อื่นในอนาคตจะเลือกที่อยู่อาศัยที่มี หมู่บ้านขนาดใหญ่ หรือ เมืองใหญ่อยู่ใกล้ซีกหรือไม่

1 ไม่

2 ใช่

5.5 ท่านจะแนะนำเพื่อนหรือคนรู้จักให้เข้ามาอยู่ หรือ ซื้อที่อยู่อาศัยในหมู่บ้านที่ท่านอยู่หรือไม่ถ้ามีโอกาส

1 ไม่

2 ใช่

คำแนะนำเพื่อนำไปปรับปรุงแบบสอบถาม เช่น ข้อไหนอ่านแล้วไม่เข้าใจ ข้อไหนมีส่วนผิด เป็นต้น

** ในกรณีที่ท่านมีความกรุณาจะให้สัมภาษณ์เพื่อเป็นข้อมูลเจาะลึกในการวิจัยกรุณาติดต่อกลับตามเบอร์ติดต่อข้างต้น หรือแนบเบอร์ติดต่อของท่านมากลับแบบสอบถามฉบับนี้ จะเป็นพระคุณอย่างสูงทางการศึกษา

ขอขอบพระคุณอย่างสูงที่กรุณาตอบแบบสอบถาม

ผู้ทำวิจัยนิสิตภาคเคหการ คณะสถาปัตยกรรมศาสตร์

จุฬาลงกรณ์มหาวิทยาลัย

ภาคผนวก ค

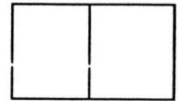

เรียน ท่านผู้ให้ความกรุณาตอบแบบสัมภาษณ์งานวิจัยระดับปริญญาโทบัณฑิต ภาควิชาเคหการ คณะสถาปัตยกรรมศาสตร์ จุฬาลงกรณ์มหาวิทยาลัย

งานวิจัยเรื่อง การเปลี่ยนแปลงการอยู่อาศัยของชุมชนใกล้เมืองทองธานี แจ้งวัฒนะ

วัตถุประสงค์การวิจัย เพื่อศึกษาการเปลี่ยนแปลงการอยู่อาศัยในด้านต่างๆ ของผู้อยู่ในชุมชนใกล้โครงการเมืองทองธานีฯ ทั้งก่อนที่จะมีโครงการเมืองทองธานีฯ และหลังจากมีโครงการเมืองทองธานีฯ แล้ว ผู้วิจัย คือ นางสาวสิวิณี ขาวมาก รหัสประจำตัวนิสิต 4374208925

**** ผู้ที่สามารถตอบแบบสัมภาษณ์ฉบับนี้ได้ ต้องเป็นผู้ที่อยู่อาศัยมาก่อนมีโครงการเมืองทองธานีแจ้งวัฒนะ เท่านั้น เพื่อสามารถตอบลักษณะการเปลี่ยนแปลง การอยู่อาศัย ก่อน - หลัง ได้**

ขอความกรุณา ท่านตอบแบบสัมภาษณ์ให้ครบทุกข้อ อย่างตั้งใจนะคะ เพื่อแบบสัมภาษณ์นี้จะได้นำไปใช้ได้เกิดประโยชน์ และ เป็นวิทยาทานกับผู้ทำวิจัยขอบพระคุณอย่างสูงสุดค่ะ.....

แบบสัมภาษณ์

วันที่สัมภาษณ์ เวลา

ชื่อหมู่บ้าน บ้านเลขที่.....

ชื่อผู้ให้สัมภาษณ์ เบอร์โทรกลับบ้าน.....(กรณีสอบถามเพิ่มเติม ถ้าท่านจะกรุณาให้ได้ ขอบพระคุณมากค่ะ)

ส่วนที่ 1 ข้อมูลทั่วไป

1. เพศ ชาย หญิง
2. อายุ ปี
3. ระดับการศึกษา ประถมศึกษา มัธยมศึกษา อนุปริญญา
ปริญญาตรี อื่นๆ ไม่ได้เรียน
4. จำนวนสมาชิกในครัวเรือน คน
5. ประเภทของที่อยู่อาศัย
 บ้านเดี่ยว
 ทาวน์เฮาส์
 อาคารพาณิชย์

6. วัตถุประสงค์การใช้ที่อยู่อาศัย

- ใช้พักอาศัย
 ใช้ประกอบการ / ค้าขาย
 ใช้พักอาศัยและประกอบการ

7. ลักษณะการครอบครองในที่อยู่อาศัย

- เจ้าของบ้าน
 ผู้อาศัย
 ผู้เช่า
 อื่นๆ (ระบุ)

8. ลำดับการครอบครองที่อยู่อาศัย

- เป็นเจ้าของแรก
 ซื้อ / เช่า ต่อเจ้าของเดิม
 ไม่ได้เป็นเจ้าของ

9. ระยะเวลาในการอยู่อาศัยในที่อยู่ปัจจุบัน.....ปี

10. เหตุใดท่านจึงเลือกมาอยู่อาศัยที่นี่

.....

11. ปัจจุบันท่านมีความพอใจในการอยู่อาศัยใกล้โครงการเมืองทองธานีแจ้งวัฒนะหรือไม่

- พอใจมาก พอใจ ไม่พอใจ ไม่พอใจมาก

เพราะ.....

12. ถ้ามีเพื่อนท่านจะแนะนำให้มาซื้อที่อยู่อาศัยในชุมชนของท่านหรือไม่

- แนะนำ ไม่แนะนำ

เพราะ.....

13. ท่านต้องการจะย้ายที่อยู่อาศัยใหม่หรือไม่

- ต้องการ ไม่ต้องการ

เพราะ.....

14. ถ้าท่านต้องย้ายที่อยู่อาศัยใหม่ท่านจะเลือกอยู่ใกล้โครงการขนาดใหญ่อื่นหรือไม่

- เลือก ไม่เลือก

เพราะ.....

	1	2	3	4	5
1.3 ปริมาณรถเมล์ มาก	<input type="checkbox"/>	<input type="checkbox"/>	<input type="checkbox"/>	<input type="checkbox"/>	<input type="checkbox"/>
1.4 ปริมาณรถรับจ้าง เช่น รถตู้ รถ2แถว รถมอเตอร์ไซด์ มาก	<input type="checkbox"/>	<input type="checkbox"/>	<input type="checkbox"/>	<input type="checkbox"/>	<input type="checkbox"/>
2. ทางเท้า	<input type="checkbox"/>	<input type="checkbox"/>	<input type="checkbox"/>	<input type="checkbox"/>	<input type="checkbox"/>
นำพอใจ	<input type="checkbox"/>	<input type="checkbox"/>	<input type="checkbox"/>	<input type="checkbox"/>	<input type="checkbox"/>
2.1 เดินสะดวก	<input type="checkbox"/>	<input type="checkbox"/>	<input type="checkbox"/>	<input type="checkbox"/>	<input type="checkbox"/>
2.2 ปลอดภัย	<input type="checkbox"/>	<input type="checkbox"/>	<input type="checkbox"/>	<input type="checkbox"/>	<input type="checkbox"/>
2.3 ไฟทางสว่าง	<input type="checkbox"/>	<input type="checkbox"/>	<input type="checkbox"/>	<input type="checkbox"/>	<input type="checkbox"/>
3. ถนน	<input type="checkbox"/>	<input type="checkbox"/>	<input type="checkbox"/>	<input type="checkbox"/>	<input type="checkbox"/>
นำพอใจ	<input type="checkbox"/>	<input type="checkbox"/>	<input type="checkbox"/>	<input type="checkbox"/>	<input type="checkbox"/>
3.1 สัญจรสะดวก	<input type="checkbox"/>	<input type="checkbox"/>	<input type="checkbox"/>	<input type="checkbox"/>	<input type="checkbox"/>
3.2 ปลอดภัย	<input type="checkbox"/>	<input type="checkbox"/>	<input type="checkbox"/>	<input type="checkbox"/>	<input type="checkbox"/>
3.3 ไฟทางสว่าง	<input type="checkbox"/>	<input type="checkbox"/>	<input type="checkbox"/>	<input type="checkbox"/>	<input type="checkbox"/>
4. ขยะมูลฝอย	<input type="checkbox"/>	<input type="checkbox"/>	<input type="checkbox"/>	<input type="checkbox"/>	<input type="checkbox"/>
นำพอใจ	<input type="checkbox"/>	<input type="checkbox"/>	<input type="checkbox"/>	<input type="checkbox"/>	<input type="checkbox"/>
4.1 ที่ตั้งสะอาด	<input type="checkbox"/>	<input type="checkbox"/>	<input type="checkbox"/>	<input type="checkbox"/>	<input type="checkbox"/>
4.2 ขยะตกค้างน้อย	<input type="checkbox"/>	<input type="checkbox"/>	<input type="checkbox"/>	<input type="checkbox"/>	<input type="checkbox"/>
5. การระบายน้ำ	<input type="checkbox"/>	<input type="checkbox"/>	<input type="checkbox"/>	<input type="checkbox"/>	<input type="checkbox"/>
นำพอใจ	<input type="checkbox"/>	<input type="checkbox"/>	<input type="checkbox"/>	<input type="checkbox"/>	<input type="checkbox"/>
1.3 ปริมาณรถเมล์ มากเกินไป	<input type="checkbox"/>	<input type="checkbox"/>	<input type="checkbox"/>	<input type="checkbox"/>	<input type="checkbox"/>
1.4 ปริมาณรถรับจ้าง เช่น รถตู้ รถ2แถว รถมอเตอร์ไซด์ มาก	<input type="checkbox"/>	<input type="checkbox"/>	<input type="checkbox"/>	<input type="checkbox"/>	<input type="checkbox"/>
2. ทางเท้า	<input type="checkbox"/>	<input type="checkbox"/>	<input type="checkbox"/>	<input type="checkbox"/>	<input type="checkbox"/>
นำพอใจ	<input type="checkbox"/>	<input type="checkbox"/>	<input type="checkbox"/>	<input type="checkbox"/>	<input type="checkbox"/>
2.1 เดินสะดวก	<input type="checkbox"/>	<input type="checkbox"/>	<input type="checkbox"/>	<input type="checkbox"/>	<input type="checkbox"/>
2.2 ปลอดภัย	<input type="checkbox"/>	<input type="checkbox"/>	<input type="checkbox"/>	<input type="checkbox"/>	<input type="checkbox"/>
2.3 ไฟทางสว่าง	<input type="checkbox"/>	<input type="checkbox"/>	<input type="checkbox"/>	<input type="checkbox"/>	<input type="checkbox"/>
3. ถนน	<input type="checkbox"/>	<input type="checkbox"/>	<input type="checkbox"/>	<input type="checkbox"/>	<input type="checkbox"/>
นำพอใจ	<input type="checkbox"/>	<input type="checkbox"/>	<input type="checkbox"/>	<input type="checkbox"/>	<input type="checkbox"/>
3.1 สัญจรสะดวก	<input type="checkbox"/>	<input type="checkbox"/>	<input type="checkbox"/>	<input type="checkbox"/>	<input type="checkbox"/>
3.2 ปลอดภัย	<input type="checkbox"/>	<input type="checkbox"/>	<input type="checkbox"/>	<input type="checkbox"/>	<input type="checkbox"/>
3.3 ไฟทางสว่าง	<input type="checkbox"/>	<input type="checkbox"/>	<input type="checkbox"/>	<input type="checkbox"/>	<input type="checkbox"/>
4. ขยะมูลฝอย	<input type="checkbox"/>	<input type="checkbox"/>	<input type="checkbox"/>	<input type="checkbox"/>	<input type="checkbox"/>
นำพอใจ	<input type="checkbox"/>	<input type="checkbox"/>	<input type="checkbox"/>	<input type="checkbox"/>	<input type="checkbox"/>
4.1 ที่ตั้งสะอาด	<input type="checkbox"/>	<input type="checkbox"/>	<input type="checkbox"/>	<input type="checkbox"/>	<input type="checkbox"/>
4.2 ขยะตกค้างน้อย	<input type="checkbox"/>	<input type="checkbox"/>	<input type="checkbox"/>	<input type="checkbox"/>	<input type="checkbox"/>
5. การระบายน้ำ	<input type="checkbox"/>	<input type="checkbox"/>	<input type="checkbox"/>	<input type="checkbox"/>	<input type="checkbox"/>
นำพอใจ	<input type="checkbox"/>	<input type="checkbox"/>	<input type="checkbox"/>	<input type="checkbox"/>	<input type="checkbox"/>

5.1 ระบายน้ำเร็ว	1 2 3 4 5	ระบายน้ำช้า	1 2 3 4 5	ระบายน้ำช้า
5.2 นำขังบนถนน		ขังบนถนน		ขังบนถนน
5.3 ฝนตกน้ำไม่ท่วม		มาก		มาก
6. อากาศ		ฝนตกน้ำท่วม		ฝนตกน้ำท่วม
6.1 นำพอใจ		ไม่พอใจ		ไม่พอใจ
6.2 ไม่มีคนน้อย		ผู้คนมาก		ผู้คนมาก
6.2 ไม่มีกลิ่นรบกวน		มีกลิ่นรบกวน		ไม่มีกลิ่นรบกวน
7. เสียง		เสียง		เสียง
นำพอใจ		นำพอใจ		ไม่พอใจ
7.1 เสียงรถไม่รบกวน		เสียงรถรบกวน		เสียงรถรบกวน
7.2 เสียงคนไม่รบกวน		เสียงคนรบกวน		เสียงคนรบกวน
7.3 เสียงก่อสร้าง		เสียงก่อสร้าง		เสียงก่อสร้าง
ไม่รบกวน		รบกวน		รบกวน
8. ประปาในที่อยู่อาศัย		ประปาในที่อยู่อาศัย		ประปาในที่อยู่อาศัย
นำพอใจ		นำพอใจ		ไม่พอใจ
น้ำไหลดี		น้ำไหลดี		น้ำไหลน้อย
ไฟฟ้าในที่อยู่อาศัย		ไฟฟ้าในที่อยู่อาศัย		ไฟฟ้าในที่อยู่อาศัย
นำพอใจ		นำพอใจ		ไม่พอใจ
ไฟฟ้าสว่าง		ไฟฟ้าสว่าง		ไฟฟ้าดับ

<p>4. โอกาสในการประกอบอาชีพหลัก</p> <p>1 2 3 4 5</p> <p>นำพอใจ <input type="checkbox"/><input type="checkbox"/><input type="checkbox"/><input type="checkbox"/><input type="checkbox"/> ไม่นำพอใจ</p> <p>4.1 ทำงานใกล้บ้าน <input type="checkbox"/><input type="checkbox"/><input type="checkbox"/><input type="checkbox"/><input type="checkbox"/> ทำงานไกลบ้าน</p> <p>4.2 มีโอกาสหางานทำ <input type="checkbox"/><input type="checkbox"/><input type="checkbox"/><input type="checkbox"/><input type="checkbox"/> มีโอกาสหางานทำ</p> <p>ใกล้บ้านง่าย <input type="checkbox"/><input type="checkbox"/><input type="checkbox"/><input type="checkbox"/><input type="checkbox"/> ใกล้บ้านยาก</p> <p>5. โอกาสในการประกอบอาชีพเสริม</p> <p>5.1 นำพอใจ <input type="checkbox"/><input type="checkbox"/><input type="checkbox"/><input type="checkbox"/><input type="checkbox"/> ไม่นำพอใจ</p> <p>5.2 มีโอกาสหางานทำ <input type="checkbox"/><input type="checkbox"/><input type="checkbox"/><input type="checkbox"/><input type="checkbox"/> มีโอกาสหางานทำ</p> <p>ใกล้บ้านง่าย <input type="checkbox"/><input type="checkbox"/><input type="checkbox"/><input type="checkbox"/><input type="checkbox"/> ใกล้บ้านยาก</p> <p>6. ภาพพจน์และชื่อเสียงของชุมชนที่ท่านอาศัย</p> <p>6.1 นำพอใจ <input type="checkbox"/><input type="checkbox"/><input type="checkbox"/><input type="checkbox"/><input type="checkbox"/> ไม่นำพอใจ</p> <p>6.2 เป็นที่รู้จักของ <input type="checkbox"/><input type="checkbox"/><input type="checkbox"/><input type="checkbox"/><input type="checkbox"/> ไม่เป็นที่รู้จักของ</p> <p>คนทั่วไป <input type="checkbox"/><input type="checkbox"/><input type="checkbox"/><input type="checkbox"/><input type="checkbox"/> คนทั่วไป</p> <p>6.3 เป็นทำเลที่คน <input type="checkbox"/><input type="checkbox"/><input type="checkbox"/><input type="checkbox"/><input type="checkbox"/> เป็นทำเลที่คน</p> <p>สนใจมาก <input type="checkbox"/><input type="checkbox"/><input type="checkbox"/><input type="checkbox"/><input type="checkbox"/> สนใจน้อย</p> <p><u>ด้านสังคม</u></p> <p>1. บรรยากาศในการอยู่อาศัย</p> <p>1 2 3 4 5</p> <p>นำพอใจ <input type="checkbox"/><input type="checkbox"/><input type="checkbox"/><input type="checkbox"/><input type="checkbox"/> ไม่นำพอใจ</p> <p>1.1 สงบเงียบ <input type="checkbox"/><input type="checkbox"/><input type="checkbox"/><input type="checkbox"/><input type="checkbox"/> พลุกลั่น</p> <p>1.2 สบายใจ <input type="checkbox"/><input type="checkbox"/><input type="checkbox"/><input type="checkbox"/><input type="checkbox"/> ไม่สบายใจ</p> <p>1.3 เป็นส่วนตัว <input type="checkbox"/><input type="checkbox"/><input type="checkbox"/><input type="checkbox"/><input type="checkbox"/> ไม่เป็นส่วนตัว</p>	<p>4. โอกาสในการประกอบอาชีพหลัก</p> <p>1 2 3 4 5</p> <p>นำพอใจ <input type="checkbox"/><input type="checkbox"/><input type="checkbox"/><input type="checkbox"/><input type="checkbox"/> ไม่นำพอใจ</p> <p>4.1 ทำงานใกล้บ้าน <input type="checkbox"/><input type="checkbox"/><input type="checkbox"/><input type="checkbox"/><input type="checkbox"/> ทำงานไกลบ้าน</p> <p>4.2 มีโอกาสหางานทำ <input type="checkbox"/><input type="checkbox"/><input type="checkbox"/><input type="checkbox"/><input type="checkbox"/> มีโอกาสหางานทำ</p> <p>ใกล้บ้านง่าย <input type="checkbox"/><input type="checkbox"/><input type="checkbox"/><input type="checkbox"/><input type="checkbox"/> ใกล้บ้านยาก</p> <p>5. โอกาสในการประกอบอาชีพเสริม</p> <p>5.1 นำพอใจ <input type="checkbox"/><input type="checkbox"/><input type="checkbox"/><input type="checkbox"/><input type="checkbox"/> ไม่นำพอใจ</p> <p>5.2 มีโอกาสหางานทำ <input type="checkbox"/><input type="checkbox"/><input type="checkbox"/><input type="checkbox"/><input type="checkbox"/> มีโอกาสหางานทำ</p> <p>ใกล้บ้านง่าย <input type="checkbox"/><input type="checkbox"/><input type="checkbox"/><input type="checkbox"/><input type="checkbox"/> ใกล้บ้านยาก</p> <p>6. ภาพพจน์และชื่อเสียงของชุมชนที่ท่านอาศัย</p> <p>6.1 นำพอใจ <input type="checkbox"/><input type="checkbox"/><input type="checkbox"/><input type="checkbox"/><input type="checkbox"/> ไม่นำพอใจ</p> <p>6.2 เป็นที่รู้จักของ <input type="checkbox"/><input type="checkbox"/><input type="checkbox"/><input type="checkbox"/><input type="checkbox"/> ไม่เป็นที่รู้จักของ</p> <p>คนทั่วไป <input type="checkbox"/><input type="checkbox"/><input type="checkbox"/><input type="checkbox"/><input type="checkbox"/> คนทั่วไป</p> <p>6.3 เป็นทำเลที่คน <input type="checkbox"/><input type="checkbox"/><input type="checkbox"/><input type="checkbox"/><input type="checkbox"/> เป็นทำเลที่คน</p> <p>สนใจมาก <input type="checkbox"/><input type="checkbox"/><input type="checkbox"/><input type="checkbox"/><input type="checkbox"/> สนใจน้อย</p> <p><u>ด้านสังคม</u></p> <p>1. บรรยากาศในการอยู่อาศัย</p> <p>1 2 3 4 5</p> <p>นำพอใจ <input type="checkbox"/><input type="checkbox"/><input type="checkbox"/><input type="checkbox"/><input type="checkbox"/> ไม่นำพอใจ</p> <p>1.1 สงบเงียบ <input type="checkbox"/><input type="checkbox"/><input type="checkbox"/><input type="checkbox"/><input type="checkbox"/> พลุกลั่น</p> <p>1.2 สบายใจ <input type="checkbox"/><input type="checkbox"/><input type="checkbox"/><input type="checkbox"/><input type="checkbox"/> ไม่สบายใจ</p> <p>1.3 เป็นส่วนตัว <input type="checkbox"/><input type="checkbox"/><input type="checkbox"/><input type="checkbox"/><input type="checkbox"/> ไม่เป็นส่วนตัว</p>	

	1	2	3	4	5	
1.4 ปลอดภัย	<input type="checkbox"/>	<input type="checkbox"/>	<input type="checkbox"/>	<input type="checkbox"/>	<input type="checkbox"/>	อันตราย
1.5 ลมเย็น	<input type="checkbox"/>	<input type="checkbox"/>	<input type="checkbox"/>	<input type="checkbox"/>	<input type="checkbox"/>	อัปลม
1.6 แดดส่องถึง	<input type="checkbox"/>	<input type="checkbox"/>	<input type="checkbox"/>	<input type="checkbox"/>	<input type="checkbox"/>	แดดส่องไม่ถึง
1.7 นำอยู่อาศัย	<input type="checkbox"/>	<input type="checkbox"/>	<input type="checkbox"/>	<input type="checkbox"/>	<input type="checkbox"/>	ไม่นำอยู่อาศัย
2. ทักษะภาพโดยรอบที่พิกอาศัย	<input type="checkbox"/>	<input type="checkbox"/>	<input type="checkbox"/>	<input type="checkbox"/>	<input type="checkbox"/>	ไม่นำพอใจ
2.1 สวยงาม	<input type="checkbox"/>	<input type="checkbox"/>	<input type="checkbox"/>	<input type="checkbox"/>	<input type="checkbox"/>	ไม่สวยงาม
2.2 มองแล้วสบายใจ	<input type="checkbox"/>	<input type="checkbox"/>	<input type="checkbox"/>	<input type="checkbox"/>	<input type="checkbox"/>	มองแล้วไม่สบายใจ
3. ความปลอดภัย	<input type="checkbox"/>	<input type="checkbox"/>	<input type="checkbox"/>	<input type="checkbox"/>	<input type="checkbox"/>	ไม่นำพอใจ
3.1 มีการลักขโมย	<input type="checkbox"/>	<input type="checkbox"/>	<input type="checkbox"/>	<input type="checkbox"/>	<input type="checkbox"/>	ไม่มีการลักขโมย
3.2 มีการจี้/ปล้น	<input type="checkbox"/>	<input type="checkbox"/>	<input type="checkbox"/>	<input type="checkbox"/>	<input type="checkbox"/>	ไม่มีการจี้/ปล้น
3.3 ทำร้ายร่างกาย	<input type="checkbox"/>	<input type="checkbox"/>	<input type="checkbox"/>	<input type="checkbox"/>	<input type="checkbox"/>	ทำร้ายร่างกาย
3.4 มีผู้ติดยาเสพติด	<input type="checkbox"/>	<input type="checkbox"/>	<input type="checkbox"/>	<input type="checkbox"/>	<input type="checkbox"/>	ไม่มีผู้ติดยาเสพติด
3.5 มีตำรวจเพียงพอ	<input type="checkbox"/>	<input type="checkbox"/>	<input type="checkbox"/>	<input type="checkbox"/>	<input type="checkbox"/>	มีตำรวจไม่เพียงพอ
4. อุบัติเหตุ	<input type="checkbox"/>	<input type="checkbox"/>	<input type="checkbox"/>	<input type="checkbox"/>	<input type="checkbox"/>	ไม่นำพอใจ
นำพอใจ	<input type="checkbox"/>	<input type="checkbox"/>	<input type="checkbox"/>	<input type="checkbox"/>	<input type="checkbox"/>	เกิดมาก
เกิดน้อย	<input type="checkbox"/>	<input type="checkbox"/>	<input type="checkbox"/>	<input type="checkbox"/>	<input type="checkbox"/>	
5. อุบัติภัย	<input type="checkbox"/>	<input type="checkbox"/>	<input type="checkbox"/>	<input type="checkbox"/>	<input type="checkbox"/>	ไม่นำพอใจ
นำพอใจ	<input type="checkbox"/>	<input type="checkbox"/>	<input type="checkbox"/>	<input type="checkbox"/>	<input type="checkbox"/>	เกิดมาก
เกิดน้อย	<input type="checkbox"/>	<input type="checkbox"/>	<input type="checkbox"/>	<input type="checkbox"/>	<input type="checkbox"/>	
1.4 ปลอดภัย	<input type="checkbox"/>	<input type="checkbox"/>	<input type="checkbox"/>	<input type="checkbox"/>	<input type="checkbox"/>	อันตราย
1.5 ลมเย็น	<input type="checkbox"/>	<input type="checkbox"/>	<input type="checkbox"/>	<input type="checkbox"/>	<input type="checkbox"/>	อัปลม
1.6 แดดส่องถึง	<input type="checkbox"/>	<input type="checkbox"/>	<input type="checkbox"/>	<input type="checkbox"/>	<input type="checkbox"/>	แดดส่องไม่ถึง
1.7 นำอยู่อาศัย	<input type="checkbox"/>	<input type="checkbox"/>	<input type="checkbox"/>	<input type="checkbox"/>	<input type="checkbox"/>	ไม่นำอยู่อาศัย
2. ทักษะภาพโดยรอบที่พิกอาศัย	<input type="checkbox"/>	<input type="checkbox"/>	<input type="checkbox"/>	<input type="checkbox"/>	<input type="checkbox"/>	ไม่นำพอใจ
2.1 สวยงาม	<input type="checkbox"/>	<input type="checkbox"/>	<input type="checkbox"/>	<input type="checkbox"/>	<input type="checkbox"/>	ไม่สวยงาม
2.2 มองแล้วสบายใจ	<input type="checkbox"/>	<input type="checkbox"/>	<input type="checkbox"/>	<input type="checkbox"/>	<input type="checkbox"/>	มองแล้วไม่สบายใจ
3. ความปลอดภัย	<input type="checkbox"/>	<input type="checkbox"/>	<input type="checkbox"/>	<input type="checkbox"/>	<input type="checkbox"/>	ไม่นำพอใจ
3.1 มีการลักขโมย	<input type="checkbox"/>	<input type="checkbox"/>	<input type="checkbox"/>	<input type="checkbox"/>	<input type="checkbox"/>	ไม่มีการลักขโมย
3.2 มีการจี้/ปล้น	<input type="checkbox"/>	<input type="checkbox"/>	<input type="checkbox"/>	<input type="checkbox"/>	<input type="checkbox"/>	ไม่มีการจี้/ปล้น
3.3 ทำร้ายร่างกาย	<input type="checkbox"/>	<input type="checkbox"/>	<input type="checkbox"/>	<input type="checkbox"/>	<input type="checkbox"/>	ทำร้ายร่างกาย
3.4 มีผู้ติดยาเสพติด	<input type="checkbox"/>	<input type="checkbox"/>	<input type="checkbox"/>	<input type="checkbox"/>	<input type="checkbox"/>	ไม่มีผู้ติดยาเสพติด
3.5 มีตำรวจเพียงพอ	<input type="checkbox"/>	<input type="checkbox"/>	<input type="checkbox"/>	<input type="checkbox"/>	<input type="checkbox"/>	มีตำรวจไม่เพียงพอ
4. อุบัติเหตุ	<input type="checkbox"/>	<input type="checkbox"/>	<input type="checkbox"/>	<input type="checkbox"/>	<input type="checkbox"/>	ไม่นำพอใจ
นำพอใจ	<input type="checkbox"/>	<input type="checkbox"/>	<input type="checkbox"/>	<input type="checkbox"/>	<input type="checkbox"/>	เกิดมาก
เกิดน้อย	<input type="checkbox"/>	<input type="checkbox"/>	<input type="checkbox"/>	<input type="checkbox"/>	<input type="checkbox"/>	
5. อุบัติภัย	<input type="checkbox"/>	<input type="checkbox"/>	<input type="checkbox"/>	<input type="checkbox"/>	<input type="checkbox"/>	ไม่นำพอใจ
นำพอใจ	<input type="checkbox"/>	<input type="checkbox"/>	<input type="checkbox"/>	<input type="checkbox"/>	<input type="checkbox"/>	เกิดมาก
เกิดน้อย	<input type="checkbox"/>	<input type="checkbox"/>	<input type="checkbox"/>	<input type="checkbox"/>	<input type="checkbox"/>	

<p>6. การใช้บริการสาธารณะ ก่อน มีโครงการเมืองทองธานี</p> <p>6.1. ตลาดสดในชุมชน <input type="checkbox"/> มี <input type="checkbox"/> ไม่มี</p> <p>นำพอใจ <input type="checkbox"/> <input type="checkbox"/> <input type="checkbox"/> <input type="checkbox"/> <input type="checkbox"/> 1 2 3 4 5</p> <p>ไม่พอใจ</p>	<p>6. การใช้บริการสาธารณะ หลัง มีโครงการเมืองทองธานี</p> <p>6.1. ตลาดสดในชุมชน <input type="checkbox"/> มี <input type="checkbox"/> ไม่มี</p> <p>นำพอใจ <input type="checkbox"/> <input type="checkbox"/> <input type="checkbox"/> <input type="checkbox"/> <input type="checkbox"/> 1 2 3 4 5</p> <p>ไม่พอใจ</p> <p>ใช้บริการตลาดสดในโครงการเมืองทองฯ บ้างหรือไม่</p> <p>ใช้ <input type="checkbox"/> <input type="checkbox"/> <input type="checkbox"/> <input type="checkbox"/> <input type="checkbox"/> 1 2 3 4 5</p> <p>ไม่ใช้</p> <p>นำพอใจ <input type="checkbox"/> <input type="checkbox"/> <input type="checkbox"/> <input type="checkbox"/> <input type="checkbox"/> 1 2 3 4 5</p>
<p>6.2. ตลาดนัด <input type="checkbox"/> มี <input type="checkbox"/> ไม่มี</p> <p>นำพอใจ <input type="checkbox"/> <input type="checkbox"/> <input type="checkbox"/> <input type="checkbox"/> <input type="checkbox"/> 1 2 3 4 5</p> <p>ไม่พอใจ</p>	<p>6.2. ตลาดนัด <input type="checkbox"/> มี <input type="checkbox"/> ไม่มี</p> <p>นำพอใจ <input type="checkbox"/> <input type="checkbox"/> <input type="checkbox"/> <input type="checkbox"/> <input type="checkbox"/> 1 2 3 4 5</p> <p>ไม่พอใจ</p> <p>ใช้บริการตลาดนัดในโครงการเมืองทองฯ บ้างหรือไม่</p> <p>ใช้ <input type="checkbox"/> <input type="checkbox"/> <input type="checkbox"/> <input type="checkbox"/> <input type="checkbox"/> 1 2 3 4 5</p> <p>ไม่ใช้</p> <p>นำพอใจ <input type="checkbox"/> <input type="checkbox"/> <input type="checkbox"/> <input type="checkbox"/> <input type="checkbox"/> 1 2 3 4 5</p>
<p>6.3. ร้านค้าต่างๆในชุมชน <input type="checkbox"/> มี <input type="checkbox"/> ไม่มี</p> <p>นำพอใจ <input type="checkbox"/> <input type="checkbox"/> <input type="checkbox"/> <input type="checkbox"/> <input type="checkbox"/> 1 2 3 4 5</p> <p>ไม่พอใจ</p>	<p>6.3. ร้านค้าต่างๆ ในชุมชน <input type="checkbox"/> มี <input type="checkbox"/> ไม่มี</p> <p>นำพอใจ <input type="checkbox"/> <input type="checkbox"/> <input type="checkbox"/> <input type="checkbox"/> <input type="checkbox"/> 1 2 3 4 5</p> <p>ไม่พอใจ</p> <p>ใช้บริการร้านค้าต่างๆ ในโครงการเมืองทองฯ บ้างหรือไม่</p> <p>ใช้ <input type="checkbox"/> <input type="checkbox"/> <input type="checkbox"/> <input type="checkbox"/> <input type="checkbox"/> 1 2 3 4 5</p> <p>ไม่ใช้</p> <p>นำพอใจ <input type="checkbox"/> <input type="checkbox"/> <input type="checkbox"/> <input type="checkbox"/> <input type="checkbox"/> 1 2 3 4 5</p> <p>ไม่พอใจ</p>

<p>6.4. สถานการณ์ในชุมชน <input type="checkbox"/> มี <input type="checkbox"/> ไม่มี</p> <p>นำพอใจ <input type="checkbox"/> <input type="checkbox"/> <input type="checkbox"/> <input type="checkbox"/> <input type="checkbox"/> 1 2 3 4 5</p> <p>ไม่พอใจ <input type="checkbox"/> <input type="checkbox"/> <input type="checkbox"/> <input type="checkbox"/> <input type="checkbox"/> 1 2 3 4 5</p> <p>ใช้บริการสาธารณะไม่โครงการเมืองทองฯ บ้างหรือไม่</p> <p>ใช่ <input type="checkbox"/> <input type="checkbox"/> <input type="checkbox"/> <input type="checkbox"/> <input type="checkbox"/> 1 2 3 4 5</p> <p>ไม่ใช้ <input type="checkbox"/> <input type="checkbox"/> <input type="checkbox"/> <input type="checkbox"/> <input type="checkbox"/> 1 2 3 4 5</p> <p>นำพอใจ <input type="checkbox"/> <input type="checkbox"/> <input type="checkbox"/> <input type="checkbox"/> <input type="checkbox"/> 1 2 3 4 5</p> <p>ไม่พอใจ <input type="checkbox"/> <input type="checkbox"/> <input type="checkbox"/> <input type="checkbox"/> <input type="checkbox"/> 1 2 3 4 5</p>	<p>6.4. สถานการณ์ในชุมชน <input type="checkbox"/> มี <input type="checkbox"/> ไม่มี</p> <p>นำพอใจ <input type="checkbox"/> <input type="checkbox"/> <input type="checkbox"/> <input type="checkbox"/> <input type="checkbox"/> 1 2 3 4 5</p> <p>ไม่พอใจ <input type="checkbox"/> <input type="checkbox"/> <input type="checkbox"/> <input type="checkbox"/> <input type="checkbox"/> 1 2 3 4 5</p> <p>ใช้บริการสาธารณะไม่โครงการเมืองทองฯ บ้างหรือไม่</p> <p>ใช่ <input type="checkbox"/> <input type="checkbox"/> <input type="checkbox"/> <input type="checkbox"/> <input type="checkbox"/> 1 2 3 4 5</p> <p>ไม่ใช้ <input type="checkbox"/> <input type="checkbox"/> <input type="checkbox"/> <input type="checkbox"/> <input type="checkbox"/> 1 2 3 4 5</p> <p>นำพอใจ <input type="checkbox"/> <input type="checkbox"/> <input type="checkbox"/> <input type="checkbox"/> <input type="checkbox"/> 1 2 3 4 5</p> <p>ไม่พอใจ <input type="checkbox"/> <input type="checkbox"/> <input type="checkbox"/> <input type="checkbox"/> <input type="checkbox"/> 1 2 3 4 5</p>	<p>6.4. สถานการณ์ในชุมชน <input type="checkbox"/> มี <input type="checkbox"/> ไม่มี</p> <p>นำพอใจ <input type="checkbox"/> <input type="checkbox"/> <input type="checkbox"/> <input type="checkbox"/> <input type="checkbox"/> 1 2 3 4 5</p> <p>ไม่พอใจ <input type="checkbox"/> <input type="checkbox"/> <input type="checkbox"/> <input type="checkbox"/> <input type="checkbox"/> 1 2 3 4 5</p>
<p>6.5. สนามกีฬาในชุมชน <input type="checkbox"/> มี <input type="checkbox"/> ไม่มี</p> <p>นำพอใจ <input type="checkbox"/> <input type="checkbox"/> <input type="checkbox"/> <input type="checkbox"/> <input type="checkbox"/> 1 2 3 4 5</p> <p>ไม่พอใจ <input type="checkbox"/> <input type="checkbox"/> <input type="checkbox"/> <input type="checkbox"/> <input type="checkbox"/> 1 2 3 4 5</p> <p>ใช้บริการสนามกีฬาไม่โครงการเมืองทองฯ บ้างหรือไม่</p> <p>ใช่ <input type="checkbox"/> <input type="checkbox"/> <input type="checkbox"/> <input type="checkbox"/> <input type="checkbox"/> 1 2 3 4 5</p> <p>ไม่ใช้ <input type="checkbox"/> <input type="checkbox"/> <input type="checkbox"/> <input type="checkbox"/> <input type="checkbox"/> 1 2 3 4 5</p> <p>นำพอใจ <input type="checkbox"/> <input type="checkbox"/> <input type="checkbox"/> <input type="checkbox"/> <input type="checkbox"/> 1 2 3 4 5</p> <p>ไม่พอใจ <input type="checkbox"/> <input type="checkbox"/> <input type="checkbox"/> <input type="checkbox"/> <input type="checkbox"/> 1 2 3 4 5</p>	<p>6.5. สนามกีฬาในชุมชน <input type="checkbox"/> มี <input type="checkbox"/> ไม่มี</p> <p>นำพอใจ <input type="checkbox"/> <input type="checkbox"/> <input type="checkbox"/> <input type="checkbox"/> <input type="checkbox"/> 1 2 3 4 5</p> <p>ไม่พอใจ <input type="checkbox"/> <input type="checkbox"/> <input type="checkbox"/> <input type="checkbox"/> <input type="checkbox"/> 1 2 3 4 5</p> <p>ใช้บริการสนามกีฬาไม่โครงการเมืองทองฯ บ้างหรือไม่</p> <p>ใช่ <input type="checkbox"/> <input type="checkbox"/> <input type="checkbox"/> <input type="checkbox"/> <input type="checkbox"/> 1 2 3 4 5</p> <p>ไม่ใช้ <input type="checkbox"/> <input type="checkbox"/> <input type="checkbox"/> <input type="checkbox"/> <input type="checkbox"/> 1 2 3 4 5</p> <p>นำพอใจ <input type="checkbox"/> <input type="checkbox"/> <input type="checkbox"/> <input type="checkbox"/> <input type="checkbox"/> 1 2 3 4 5</p> <p>ไม่พอใจ <input type="checkbox"/> <input type="checkbox"/> <input type="checkbox"/> <input type="checkbox"/> <input type="checkbox"/> 1 2 3 4 5</p>	<p>6.5. สนามกีฬาในชุมชน <input type="checkbox"/> มี <input type="checkbox"/> ไม่มี</p> <p>นำพอใจ <input type="checkbox"/> <input type="checkbox"/> <input type="checkbox"/> <input type="checkbox"/> <input type="checkbox"/> 1 2 3 4 5</p> <p>ไม่พอใจ <input type="checkbox"/> <input type="checkbox"/> <input type="checkbox"/> <input type="checkbox"/> <input type="checkbox"/> 1 2 3 4 5</p>
<p>6.6. ที่เด็กเล่นในชุมชน <input type="checkbox"/> มี <input type="checkbox"/> ไม่มี</p> <p>นำพอใจ <input type="checkbox"/> <input type="checkbox"/> <input type="checkbox"/> <input type="checkbox"/> <input type="checkbox"/> 1 2 3 4 5</p> <p>ไม่พอใจ <input type="checkbox"/> <input type="checkbox"/> <input type="checkbox"/> <input type="checkbox"/> <input type="checkbox"/> 1 2 3 4 5</p> <p>ใช้บริการที่เด็กเล่นไม่โครงการเมืองทองฯ บ้างหรือไม่</p> <p>ใช่ <input type="checkbox"/> <input type="checkbox"/> <input type="checkbox"/> <input type="checkbox"/> <input type="checkbox"/> 1 2 3 4 5</p> <p>ไม่ใช้ <input type="checkbox"/> <input type="checkbox"/> <input type="checkbox"/> <input type="checkbox"/> <input type="checkbox"/> 1 2 3 4 5</p> <p>นำพอใจ <input type="checkbox"/> <input type="checkbox"/> <input type="checkbox"/> <input type="checkbox"/> <input type="checkbox"/> 1 2 3 4 5</p> <p>ไม่พอใจ <input type="checkbox"/> <input type="checkbox"/> <input type="checkbox"/> <input type="checkbox"/> <input type="checkbox"/> 1 2 3 4 5</p>	<p>6.6. ที่เด็กเล่นในชุมชน <input type="checkbox"/> มี <input type="checkbox"/> ไม่มี</p> <p>นำพอใจ <input type="checkbox"/> <input type="checkbox"/> <input type="checkbox"/> <input type="checkbox"/> <input type="checkbox"/> 1 2 3 4 5</p> <p>ไม่พอใจ <input type="checkbox"/> <input type="checkbox"/> <input type="checkbox"/> <input type="checkbox"/> <input type="checkbox"/> 1 2 3 4 5</p> <p>ใช้บริการที่เด็กเล่นไม่โครงการเมืองทองฯ บ้างหรือไม่</p> <p>ใช่ <input type="checkbox"/> <input type="checkbox"/> <input type="checkbox"/> <input type="checkbox"/> <input type="checkbox"/> 1 2 3 4 5</p> <p>ไม่ใช้ <input type="checkbox"/> <input type="checkbox"/> <input type="checkbox"/> <input type="checkbox"/> <input type="checkbox"/> 1 2 3 4 5</p> <p>นำพอใจ <input type="checkbox"/> <input type="checkbox"/> <input type="checkbox"/> <input type="checkbox"/> <input type="checkbox"/> 1 2 3 4 5</p> <p>ไม่พอใจ <input type="checkbox"/> <input type="checkbox"/> <input type="checkbox"/> <input type="checkbox"/> <input type="checkbox"/> 1 2 3 4 5</p>	<p>6.6. ที่เด็กเล่นในชุมชน <input type="checkbox"/> มี <input type="checkbox"/> ไม่มี</p> <p>นำพอใจ <input type="checkbox"/> <input type="checkbox"/> <input type="checkbox"/> <input type="checkbox"/> <input type="checkbox"/> 1 2 3 4 5</p> <p>ไม่พอใจ <input type="checkbox"/> <input type="checkbox"/> <input type="checkbox"/> <input type="checkbox"/> <input type="checkbox"/> 1 2 3 4 5</p>

	<p>6.7 ท่านได้ใช้บริการ อิมแพค อารีน่า (MPACT ARENA) ในเมือง ทองธานีบ้างหรือไม่</p> <p><input type="checkbox"/> ใช่ครั้ง / สัปดาห์ <input type="checkbox"/> ไม่ใช่</p> <p>พอใจมาก <input type="checkbox"/> 1 <input type="checkbox"/> 2 <input type="checkbox"/> 3 <input type="checkbox"/> 4 <input type="checkbox"/> 5 <input type="checkbox"/> พอใจน้อย</p>	
	<p>6.8 ท่านและบุตรหลานได้ใช้บริการอื่นๆ ในเมืองทองธานีแห่ง วัดพระอภัยมณีหรือไม่</p> <p>1. <input type="checkbox"/> ใช่ <input type="checkbox"/> ไม่</p> <p>ได้แก่ที่.....ครั้ง / เดือน</p> <p>จำนวน.....ครั้ง / เดือน</p> <p>1 2 3 4 5 <input type="checkbox"/> พอใจมาก <input type="checkbox"/> พอใจน้อย</p> <p>2. <input type="checkbox"/> ใช่ <input type="checkbox"/> ไม่ใช่</p>	

ขอขอบพระคุณท่านผู้ตอบคำถามเป็นอย่างสูง ขออำนาจคุณพระศรีรัตนตรัย จงดลบันดาล
ให้ท่านและบุตรหลานมีความสุข เจริญโดยเฉพาะในหน้าที่การงาน และด้านการศึกษาจะ
.....ผู้ทำวิจัยปริญญาโทบัณฑิต น.ส. สิริวิทย์ ขาวมาก.....

ศูนย์วิทยทรัพยากร
จุฬาลงกรณ์มหาวิทยาลัย

ประวัติผู้เขียนวิทยานิพนธ์

นางสาวสิวิณี ขาวมาก เกิดเมื่อวันที่ 24 มีนาคม พ.ศ. 2522 เป็นบุตรคนเดียวของ บิดา คือ นายสมควร ขาวมาก และ มารดา คือ นางระเบียบ ขาวมาก บ้านเกิดจังหวัดนนทบุรี สำเร็จการศึกษาระดับปริญญาตรีปี 2542 จากภาควิชามัธยม (วิทยาศาสตร์) คณะครุศาสตร์ จุฬาลงกรณ์มหาวิทยาลัย ต่อมาได้รับทุนผู้ช่วยอาจารย์ เข้าศึกษาต่อในระดับปริญญาโท ที่ภาควิชาเคหกรรม คณะสถาปัตยกรรมศาสตร์ จุฬาลงกรณ์มหาวิทยาลัย เมื่อปีการศึกษา 2543 และสำเร็จการศึกษาปริญญาเคหพัฒน์ศาสตร์มหาบัณฑิตในปีการศึกษา 2546 เลือกทำวิทยานิพนธ์เรื่อง การเปลี่ยนแปลงการอยู่อาศัยของชุมชนใกล้โครงการเมืองทองธานี แจ้งวัฒนะ เนื่องจากเป็นโครงการที่มีลักษณะพิเศษน่าสนใจและผู้วิจัยมีความคุ้นเคยกับโครงการเป็นอย่างดี จึงได้สนใจที่จะทำการศึกษาก่อนดังกล่าวเพื่อหวังให้ผลการศึกษาได้เป็นแนวทางการศึกษาและพัฒนาโครงการขนาดใหญ่ ที่มีลักษณะพิเศษต่อไปในอนาคต

ศูนย์วิทยทรัพยากร
จุฬาลงกรณ์มหาวิทยาลัย