

รายการอ้างอิง

ภาษาไทย

- กัญญา นวลแข. ดวงมณี โกมารทัต. วรกัญญา วัฒนสินธุ์.มล.และคณูชา คุณพนิชกิจ.ตร.
ต้นทูน. แนวคิด : ประยุกต์. กรุงเทพมหานคร. : ศูนย์หนังสือจุฬาลงกรณ์มหาวิทยาลัย.
ธงชัย สันติวงศ์. เทคนิคการบริหารแผนใหม่. : การบริหารแบบศูนย์กำไรและงบประมาณฐานศูนย์.
กรุงเทพมหานคร : โรงพิมพ์มหาวิทยาลัยธรรมศาสตร์, 2525.
เพชร ชุมทรัพย์. วิเคราะห์งบการเงิน. กรุงเทพมหานคร : โรงพิมพ์มหาวิทยาลัยธรรมศาสตร์,
2530.
เพ็ญแข สนิทวงศ์ ณ อยุธยา.ศาสตราจารย์. การบัญชีต้นทูน. กรุงเทพมหานคร :
โรงพิมพ์จุฬาลงกรณ์มหาวิทยาลัย, 2529.
พรศิริ ปุณเกษม.ตร. เอกสารการสอนชุดการบัญชีต้นทูนและการบัญชีเพื่อการจัดการ. :
การควบคุมภายใน การบัญชีตามความรับผิดชอบและการรายงานผลการดำเนินงาน.
กรุงเทพมหานคร : โรงพิมพ์มหาวิทยาลัยสุโขทัยธรรมมาธิราช, 2533.
ทิพวรรณ บุศยพลากร. การวิเคราะห์การวัดผลการดำเนินงานของสำนักงานประชาสัมพันธ์
การประสานครหลวง. วิทยานิพนธ์ปริญญาบัตรชั้นมหาบัณฑิต จุฬาลงกรณ์มหาวิทยาลัย, 2531.
ชฎาพร สร้อยนาค. การสร้างตัวแบบต้นทูนเพื่อการวางแผนและตัดสินใจในการดำเนินงาน
ขององค์การขนส่งมวลชนกรุงเทพ. วิทยานิพนธ์ปริญญาบัตรชั้นมหาบัณฑิต
จุฬาลงกรณ์มหาวิทยาลัย, 2533.
นราภรณ์ ดวงรัตนประทีป. การวิเคราะห์เปรียบเทียบต้นทูนการให้บริการรถโดยสารประจำ
ทางธรรมดาระหว่างรถนำเงินกับรถแดงขององค์การขนส่งมวลชนกรุงเทพ. วิทยานิพนธ์
ปริญญาบัตรชั้นมหาบัณฑิต จุฬาลงกรณ์มหาวิทยาลัย, 2534.

- จันทร์ทอง เจริญวิทยิงยศ. การวิเคราะห์ผลการดำเนินงานของสถานธนานุเคราะห์.
 วิทยานิพนธ์ปริญญาบัณฑิต วิชาบัณฑิต จุฬาลงกรณ์มหาวิทยาลัย, 2524.
- มนู นาหิระ, "รถเมล์ : ปัจจัยที่ห้าของคนเมืองหลวง." เอกสารประกอบการสัมมนาทางวิชาการ
เรื่อง รัฐวิสาหกิจไทย : อดีต ปัจจุบันและอนาคต. มหาวิทยาลัยธรรมศาสตร์, 2527.
- เกียรติศักดิ์ จีระเชียรนาถ. "การบัญชีตามความรับผิดชอบนั้นเป็นเช่นไร." วารสารบริหารธุรกิจ 8
 (มกราคม-มีนาคม 2527) : 11-17
- ปรีดียาธร เทวกุล. "ข้อควรระวังในการใช้ศูนย์กำไร." วารสารธนาคารกสิกรไทย 2
 (ตุลาคม 2514) : 274-280
- อรพินธุ์ ชาติอัปสร. "การบัญชีตามความรับผิดชอบ." ในโครงการสร้างเสริมผู้จัดการยุคใหม่ รุ่น 2
 กรุงเทพมหานคร : คณะพาณิชย์ศาสตร์และการบัญชี จุฬาลงกรณ์มหาวิทยาลัย, 2528.
- ขนส่งมวลชนกรุงเทพ. องค์การ. "ข้อบังคับขององค์การขนส่งมวลชนกรุงเทพ ฉบับที่ 49 ว่าด้วย
 การจัดแบ่งส่วนงานขององค์การขนส่งมวลชนกรุงเทพ." 14 ธันวาคม 2524.
- . "ข้อบังคับขององค์การขนส่งมวลชนกรุงเทพ ฉบับที่ 57 ว่าด้วยการจัดแบ่งส่วนงาน
 ขององค์การขนส่งมวลชนกรุงเทพ (แก้ไขเพิ่มเติมครั้งที่ 2)." 8 พฤศจิกายน 2521.
- . "ข้อบังคับขององค์การขนส่งมวลชนกรุงเทพ ฉบับที่ 68 ว่าด้วยการจัดแบ่งส่วนงาน
 ขององค์การขนส่งมวลชนกรุงเทพ (แก้ไขเพิ่มเติมครั้งที่ 3)." 15 มิถุนายน 2520.
- . "ข้อบังคับขององค์การขนส่งมวลชนกรุงเทพ ฉบับที่ 81 ว่าด้วยการแบ่งส่วนงานขององค์
 การขนส่งมวลชนกรุงเทพ พ.ศ. 2524." 3 ตุลาคม 2524.
- . "รายละเอียดงบประมาณประจำปีงบประมาณ 2522 เล่มที่ 1/2 ." กันยายน 2522.
- . "แนวทางการปฏิบัติงานเกี่ยวกับการปรับปรุงโครงสร้าง รหัสหน่วยงาน :
 โครงสร้างรหัสบัญชี ปีงบประมาณ 2522." คู่มือ. สิงหาคม 2522.
- . รายงานประจำปีงบประมาณ 2522

ภาษาอังกฤษ

Horngren, T., and Foster. Cost Accounting : A Managerial Emphasis,

6 th ed. New Jersey : Prentice - Hall, 1987.

Robert, B., and Donald, T.J., Profitability Accounting : For Planning

and Control, 2 nd. ed. New York. John Wiley & Sons, 1972.

Kaplan, S. Advanced Management Accounting. 2 nd. ed. United States of

America : Prentice - Hall, 1989.

Helmkamp, G. Managerial Accounting. 2 nd. ed. Prentice - Hall, 1990.



ศูนย์วิทยทรัพยากร
จุฬาลงกรณ์มหาวิทยาลัย



ภาคผนวก

ศูนย์วิทยทรัพยากร
จุฬาลงกรณ์มหาวิทยาลัย

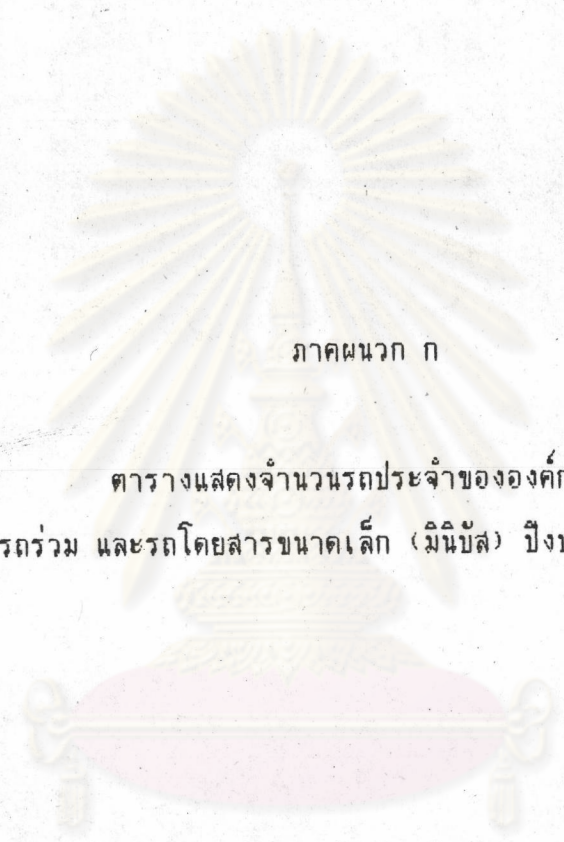

ภาคผนวก ก

ตารางแสดงจำนวนรถประจำขององค์การฯ
รถร่วม และรถโดยสารขนาดเล็ก (มินิบัส) ปีงบประมาณ 2538

ศูนย์วิทยทรัพยากร
จุฬาลงกรณ์มหาวิทยาลัย

ตารางแสดงจำนวนรถประจำการขององค์การฯ รถร่วมและรถโดยสารขนาดเล็ก(รถบัส) ปีงบประมาณ 2533

เขตการเคมวท	รถประจำการขององค์การฯ*	รถร่วม	รถโดยสารขนาดเล็ก	รวมทั้งสิ้น
เขต 1	444	144	198	342
เขต 2	623	364	460	824
เขต 3	471	179	235	414
เขต 4	467	31	234	265
เขต 5	583	81	323	404
เขต 6	488	336	293	629
เขต 8	400	144	98	242
เขต 9	468	17	125	142
เขต 10	424	-	174	174
เขต 11	459	239	-	239
รวมทั้งสิ้น	4,827	1,535	2,140	3,675

*รถประจำการขององค์การฯ หมายถึง จำนวนรถที่มีอยู่ทั้งสิ้น

ศูนย์วิทยทรัพยากร
จุฬาลงกรณ์มหาวิทยาลัย

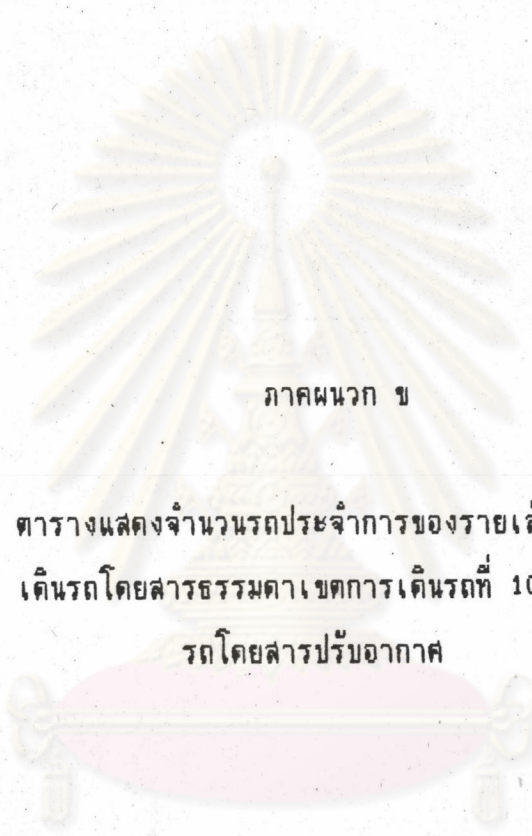

ภาคผนวก ข

ตารางแสดงจำนวนรถประจำการของสายเส้นทาง
เดินรถโดยสารธรรมดาเขตการเดินรถที่ 10 และ
รถโดยสารปรับอากาศ

ศูนย์วิทยทรัพยากร
จุฬาลงกรณ์มหาวิทยาลัย

ตารางแสดงจำนวนรถประจำการรายสายของเส้นทางธรรมดา
เขตการเดินรถที่ 10

ลำดับ	สายที่	ชื่อเส้นทาง	รถองค์การ	มินิบัส
1	12 12ส	ห้วยขวาง-กระทรวงพาณิชย์ กระทรวงพาณิชย์-ถ.มิตร- ไมตรี-ห้วยขวาง	45	66
2	18	ห้วยขวาง-คลองเตย	32	
3	36	ห้วยขวาง-สีพระยา	60	
4	54 54ส	วงกลมรอบเมือง-ห้วยขวาง วนซ้ายผ่าน-ถ.มิตรไมตรี- ห้วยขวาง	48	
5	73	อสมท.-สะพานพุทธ	39	
6	74	ห้วยขวาง-คลองเตย	16	28
7	77	สาทร-ย่านสินค้าพลโยธิน	26	62
8	98 98ส	ห้วยขวาง-กล้วยน้ำไท ห้วยขวาง-ถ.มิตรไมตรี- กล้วยน้ำไท	22	18
9	117	ห้วยขวาง-อู่เขมา	35	
10	136	สวนจตุจักร-กรมศิลปากร	32	
11	137	วงกลมรามคำแหง- ถนนรัชดาภิเษก	34	
12	201	อนุสาวรีย์ชัยฯ-สนามหลวง	14	
13	204	ห้วยขวาง-ท่าน้ำราชวงศ์	21	
รวม			424	174

องค์การขนส่งมวลชนกรุงเทพ
ตารางแสดงเส้นทางเดินรถโดยสารประจำทางปรับอากาศ

ลำดับ	สายที่	ชื่อเส้นทาง	รถองค์การ	รถร่วมบริการ
1	ปอ. 1	คลองจั่น-ปากคลองตลาด	40	
2	ปอ. 2	แอปเปิ้ลแลนด์-สีลม	35	
3	ปอ. 3	รังสิต-สะพานพระปิ่นเกล้าฯ	30	
4	ปอ. 4	รังสิต-สวนธนบุรีรมย์		44
5	ปอ. 5	ปากเกร็ด-วงเวียนใหญ่		20
6	ปอ. 6	ปากเกร็ด-พระประแดง		24
7	ปอ. 7	ปากน้ำ-ท่าพระ		36
8	ปอ. 8	ปากน้ำ-ท่าราชวรดิษฐ์		26
9	ปอ. 9	นนทบุรี-บางแค	45	
10	ปอ. 10	รังสิต-บางปะกอก	55	
11	ปอ. 11	ปากน้ำ-สะพานพระปิ่นเกล้าฯ	55	
12	ปอ. 12	ย่านสินค้าพลฯ-ปากคลองตลาด	55	
13	ปอ. 13	รังสิต-ป.เจ้าสมิงพราย	85	
14	ปอ. 14	ม.รามคำแหง-อนุสาวรีย์ชัยฯ	10	
15	ปอ. 15	แอปเปิ้ลแลนด์-ถ.รัชดาภิเษก-สีลม	20	
16	ปอ. 29	รังสิต-หัวลำโพง		30
17	ปอ. 39	รังสิต-สนามหลวง	29	
18	ปอ. 44	ตลาดแอปเปิ้ลแลนด์-ท่าเตียน		20
19	ปอ. 126	นนทบุรี-สำโรง		39
รวม			459	239

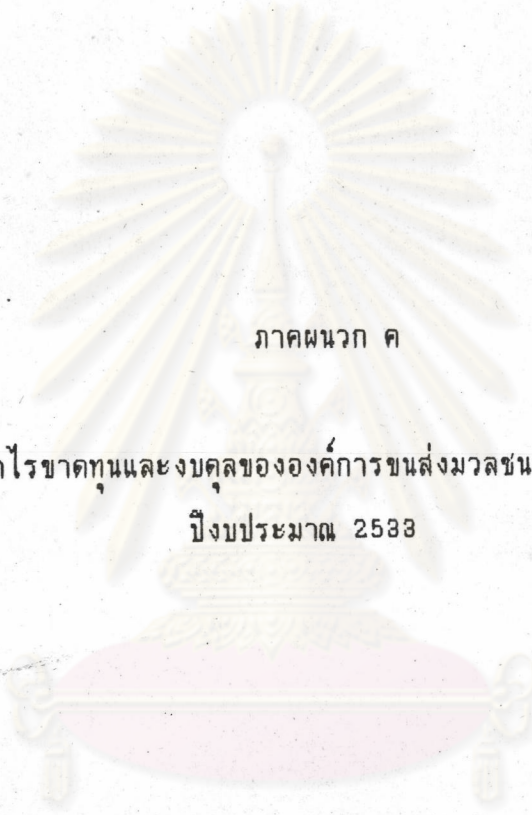

ภาคผนวก ค

งบกำไรขาดทุนและงบดุลขององค์การขนส่งมวลชนกรุงเทพ

ปีงบประมาณ 2533

ศูนย์วิทยพัชร์พยากร
จุฬาลงกรณ์มหาวิทยาลัย

องค์การขนส่งมวลชนกรุงเทพ

งบกลางรวม (ทั้งปี)

ณ 30 กันยายน 2533

รายการ	รวมทั้งองค์การ	งบ 1	งบ 2	งบ 3	งบ 4	งบ 5	งบ 6	งบ 8	งบ 9	งบ 10	งบ 11	งบ.
งบพร้อมเงินโอน												
1.1 เงินอุดหนุนนำจากธนาคาร	34,468,897.43	3,180,019.24	4,296,531.10	2,864,875.15	2,723,079.75	2,645,932.75	2,355,484.75	2,803,793.--	2,576,904.30	2,654,582.50	4,374,555.09	3,993,129.80
1.2 เงินทดรอง	-	-	-	-	-	-	-	-	-	-	-	-
1.3 เงินฝากกระแสรายวัน	12,161,559.83	(730,655.20)	(3,380,383.15)	(843,725.80)	(1,028,414.50)	(49,512.62)	(1,218,934.02)	(125,546.62)	(1,253,300.40)	(821,713.26)	(1,015,412.97)	22,629,158.97
1.4 เงินฝากออมทรัพย์	16,560,672.59	902,372.43	3,387,511.48	2,502,804.20	1,174,741.81	1,744,544.26	1,434,676.29	1,298,925.09	1,486,018.58	831,713.26	1,162,876.35	634,548.84
1.5 เงินฝากประจำ	91,332,102.88	-	-	-	-	-	-	-	-	-	-	91,332,102.88
1.6 หนี้หักคลัง												
1.6.1 ยาง	196,553.--	-	116,614.--	-	-	35,385.--	-	-	-	-	-	44,554.--
1.6.2 แยกเคอร์	79,529.53	-	-	-	-	10,629.93	-	-	-	1,680.--	-	67,200.--
1.6.3 อะไหล่	53,479,704.92	-	3,574,577.62	440.70	-	2,352,676.--	-	-	-	1,209,913.50	-	46,342,057.10
1.6.4 น้ำมันเรือเหียง	5,330,662.73	471,914.--	498,394.80	402,696.30	479,858.36	594,086.27	580,606.73	422,375.50	706,092.46	280,989.55	891,599.70	2,049.56
1.6.5 น้ำมันหล่อลื่น	570,614.85	-	141,694.55	-	7,454.44	94,920.05	-	-	12,344.51	103,203.14	-	210,998.16
1.6.6 งานระหว่างทำ	14,525,623.99	-	-	-	-	-	-	-	-	34,645.--	-	14,490,978.99
1.6.7 งานซ่อมรถส่วนบุคคล	643,772.31	-	-	-	-	-	-	-	-	-	-	643,072.31
1.6.8 ทัศนศึกษา	1,755,877.71	107,241.44	135,913.72	114,247.55	84,845.78	93,161.95	75,324.09	85,254.28	82,011.21	42,212.58	79,405.12	856,185.99
1.6.9 ทัศนศึกษาจาก	579.58	-	-	-	-	-	-	-	-	6.80	-	572.78
1.6.10 เครื่องเรือนแบบพิเศษ	963,321.81	-	90,310.15	48,480.25	9,818.62	37,113.48	19,049.45	4,752.--	-	44,873.12	1,549.--	707,075.74
1.6.11 ยานุกเครื่องแบบ	250,426.85	-	-	-	-	-	-	-	-	-	-	250,426.85
1.6.12 เวชภัณฑ์	618,620.87	-	4,363.90	5,067.11	2,378.89	-	6,795.95	10,113.36	9,218.87	-	33.--	580,849.79
1.6.13 อะไหล่ไม่เคลื่อนไหว	179,423.15	-	-	-	-	-	-	-	-	179,423.15	-	-
1.6.14 ทัศนศึกษา	-	-	-	-	-	-	-	-	-	-	-	-
รวมหนี้หักคลัง	78,633,821.70	579,155.44	4,561,868.74	570,931.81	584,356.09	3,217,972.68	681,776.22	522,495.14	809,667.05	1,896,946.84	972,536.82	64,236,064.77
1.7 รายได้ทางรับ												
1.7.1 ทดกเบิกทางรับ	289,952.78	-	34,787.22	71,640.02	31,160.35	22,294.13	26,683.44	-	34,327.--	32,292.44	36,768.18	-
1.7.2 ส่วนลดการรับเงินทางรับ	-	-	-	-	-	-	-	-	-	-	-	-
1.7.3 ค่าธรรมเนียมรถรวมทางรับ	14,796,116.99	-	-	-	-	-	310,900.--	-	-	-	-	14,485,216.99
1.7.4 เงินอุดหนุนทางรับ	-	-	-	-	-	-	-	-	-	-	-	-
1.7.5 ทางรับอื่น ๆ	22,817,876.05	963,305.--	2,163,340.--	1,323,121.75	1,299,878.25	843,863.16	1,471,735.--	555,443.03	704,600.79	1,071,070.--	294,750.--	12,125,609.07
รวมรายได้ทางรับ	37,903,945.82	963,305.--	2,198,127.22	1,394,761.77	1,330,938.60	866,157.29	1,809,318.44	555,643.03	738,927.79	1,103,362.44	331,518.18	26,611,826.26

รายการ	รวมทั้งรายการ	15ก 1	15ก 2	15ก 3	15ก 4	15ก 5	15ก 6	15ก 8	15ก 9	15ก 10	15ก 11	รวม
ค่าใช้จ่ายล่วงหน้า												
1.8.1 เงินเดือนและผลประโยชน์จ่ายล่วงหน้า	-	-	-	-	-	-	-	-	-	-	-	-
1.8.2 ค่าเช่าสถานที่จ่ายล่วงหน้า	20,629,146.32	-	1,755,629.32	1,190,000.-	-	1,506,000.-	564,000.-	135,000.-	-	823,000.-	1,925,000.-	12,730,517.-
1.8.3 จากวงเงินสำรอง ๗	553,250.-	-	-	-	-	-	-	552,950.-	300.-	-	-	-
รวมค่าใช้จ่ายล่วงหน้า	21,182,396.32	-	1,755,629.32	1,190,000.-	-	1,506,000.-	564,000.-	667,950.-	300.-	823,000.-	1,925,000.-	12,730,517.-
ส่วนเงินให้กู้ยืม												
1.9.1 ส่วนเงินยืมเพื่อโครงการ	11,062,785.50	-	-	60.-	1,500.-	23,200.-	-	-	-	-	44,000.-	10,994,225.50
1.9.2 ส่วนเงินยืมเพื่อ พ.ร.บ.	233,922,473.42	22,521,585.39	33,027,060.03	28,742,419.25	17,076,823.70	19,397,814.59	21,711,651.18	28,428,172.19	17,214,132.25	15,771,652.84	23,818,645.37	6,212,516.23
1.9.3 ส่วนเงินยืมเพื่อโครงการพัฒนา	3,498,249.35	249,861.-	131,328.-	165,764.-	122,408.-	299,252.-	570,929.75	213,030.-	221,900.-	165,011.-	563,234.66	795,529.94
1.9.4 ส่วนเงินยืมประกัน	16,385,694.50	1,118,740.66	2,637,362.53	1,927,248.15	1,090,550.34	1,490,361.70	1,423,915.84	2,341,226.10	1,456,444.80	823,357.70	1,970,784.94	105,701.74
1.9.5 ส่วนเงินยืมประกันทั่วไป พ.ร.บ.	1,071,000.-	-	50,000.-	-	315,000.-	240,000.-	236,000.-	-	110,000.-	80,000.-	40,000.-	-
1.9.6 ส่วนเงินยืมเพื่อโครงการรวมต่าง ๆ	3,303,743.47	-	-	-	-	-	-	-	-	-	-	3,303,743.47
1.9.7 ส่วนเงินยืมโครงการต่าง	217,906.15	16,140.54	41,610.11	80,371.-	-	36,074.25	8,865.75	10,302.50	6,386.-	5,195.50	4,385.-	8,575.50
1.9.8 ส่วนเงินยืมจากภาครัฐ	1,867,297.65	-	738,442.91	592,116.49	79,606.75	-	-	353,150.-	-	38,020.50	65,961.-	-
1.9.9 ส่วนเงินยืมโครงการพัฒนา	181,081.56	11,402.-	26,363.50	3,483.-	34,027.67	14,298.75	4,286.50	5,664.50	-	1,361.-	80,394.64	-
1.9.10 ส่วนอื่น ๆ	13,883,737.92	38,907.20	141,022.33	512,606.71	8,673.45	118,417.45	58,662.90	185,284.15	81,032.12	125,723.24	4,534.58	12,608,671.79
1.9.11 ส่วนของหนี้สูญ	(405,774.13)	-	-	-	-	-	-	-	-	-	-	(405,774.13)
1.9.12 ส่วนของรายการ ร.ส.พ.	29,097,122.76	-	-	-	-	-	-	-	-	-	-	29,097,122.76
1.9.13 ส่วนโครงการอาคาร	29,700.-	-	-	-	-	-	-	-	-	-	-	29,700.-
1.9.14 ส่วนเงินยืมโครงการรวมต่าง	3,333,227.21	-	-	-	-	-	-	-	-	-	-	3,333,227.21
1.9.15 ส่วนเงินยืมโครงการระหว่างดำเนินการ	61,358,665.93	4,749,631.61	4,919,055.35	12,160,420.-	3,220,268.-	4,647,455.50	19,926,933.22	3,007,882.-	3,673,987.-	2,205,509.-	2,847,524.25	-
รวมส่วนเงินให้กู้ยืม	378,806,911.29	28,706,269.70	41,712,244.76	44,184,490.60	21,948,658.91	26,266,874.64	43,941,045.14	34,544,711.44	22,763,882.17	19,215,830.78	29,439,464.44	66,283,240.20
หักหนี้สูญ	743,500.-	-	-	-	-	-	-	-	-	-	-	743,500.-
รวมรายการ												
หัก	7,800.-	-	-	-	7,800.-	-	-	-	-	-	-	-
อาคาร	31,629,717.49	-	-	-	100,000.-	-	-	-	-	-	-	31,529,717.49
ส่วนโครงการอาคาร	(2,094,519.37)	-	-	-	(17,205.-)	-	-	-	-	-	-	(2,077,314.37)
โรงซ่อมและ	156,896.-	-	-	-	-	156,896.-	-	-	-	-	-	-
ส่วนโครงการอาคาร	(129,737.20)	-	-	-	-	(129,737.20)	-	-	-	-	-	-
ซ่อม	1,101,251.75	49,031.75	125,852.28	71,460.37	138,599.71	198,189.75	127,105.45	142,182.55	70,850.17	70,074.-	132,485.32	6,420.-
ส่วนโครงการอาคาร	(763,023.81)	(31,474.68)	(106,121.98)	(40,958.42)	(33,534.19)	(139,051.63)	(77,637.89)	(94,126.22)	(33,872.33)	(56,977.41)	(104,691.21)	(5,243.-)

รายการ	รวมโครงการ	งบ 1	งบ 2	งบ 3	งบ 4	งบ 5	งบ 6	งบ 8	งบ 9	งบ 10	งบ 11	รวม
3.5 รถยนต์โดยสาร	982,907,228.37	46,782,250.-	111,397,896.-	111,384,112.-	83,085,164.-	174,050,279.37	141,043,200.-	25,710,920.-	82,709,900.-	108,728,476.-	97,665,086.-	349,945.-
ค่ารถเช่าเสื่อมราคา	(874,599,104.82)	(42,104,025.-)	(100,037,951.40)	(100,245,700.80)	(74,776,647.60)	(156,596,778.-)	(126,938,880.-)	(23,139,828.-)	(74,438,910.-)	(97,855,628.40)	(78,149,805.12)	(314,950.50)
3.6 รถยนต์ป็นประจำสภาน	79,744,640.89	-	2,581,370.79	-	85,000.-	-	-	-	-	-	77,078,270.10	-
ค่ารถเช่าเสื่อมราคา	(47,529,001.31)	-	(1,643,589.63)	-	(76,500.-)	-	-	-	-	-	(45,808,911.68)	-
3.7 รถยนต์ใช้งานสำนักงาน	19,065,440.-	1,666,780.-	1,783,200.-	1,129,725.-	1,694,030.-	1,433,670.-	1,543,370.-	930,690.-	1,316,935.-	1,404,670.-	1,715,945.-	4,446,425.-
ค่ารถเช่าเสื่อมราคา	(14,370,405.92)	(1,530,102.-)	(1,510,845.54)	(753,422.39)	(1,261,366.73)	(1,043,293.50)	(1,081,688.63)	(837,030.69)	(1,185,241.50)	(1,017,193.50)	(1,288,674.-)	(2,891,477.44)
3.8 รถประจำตำแหน่ง	1,269,200.-	-	-	-	-	-	-	-	-	-	-	1,269,200.-
ค่ารถเช่าเสื่อมราคา	(728,782.50)	-	-	-	-	-	-	-	-	-	-	(728,782.50)
3.9 เครื่องมือซ่อมรถ	8,295,376.31	2,350.-	1,539,413.-	-	1,760.-	452,658.75	-	-	55,710.-	1,068,956.50	-	5,174,526.06
ค่ารถเช่าเสื่อมราคา	(4,086,150.71)	(2,349.-)	(788,234.21)	-	(1,393.33)	(193,291.22)	-	-	(52,385.48)	(703,026.16)	-	(2,345,471.31)
3.10 เครื่องมือสื่อสาร	9,318,834.61	406,928.-	694,873.-	714,720.50	493,530.-	656,847.67	750,690.-	566,170.-	674,565.44	622,328.-	912,882.-	2,825,300.-
ค่ารถเช่าเสื่อมราคา	(5,383,225.83)	(225,784.96)	(420,989.79)	(431,540.09)	(281,189.14)	(422,766.11)	(486,758.01)	(361,203.57)	(431,227.99)	(454,772.62)	(537,300.49)	(1,329,693.06)
3.11 เครื่องมือแพทย์	950,086.50	18,683.-	9,781.-	9,537.-	20,835.-	-	8,888.-	11,395.-	8,186.50	-	-	862,781.-
ค่ารถเช่าเสื่อมราคา	(604,274.35)	(14,914.57)	(9,662.66)	(6,352.81)	(17,949.-)	-	(8,879.-)	(4,198.11)	(3,517.85)	-	-	(538,800.35)
3.12 เครื่องใช้สำนักงานอื่น ๆ	17,222,564.71	841,279.96	1,240,247.81	711,891.24	803,201.26	1,225,968.76	1,191,834.34	1,207,739.63	955,572.14	1,332,180.94	1,162,272.75	6,550,375.88
ค่ารถเช่าเสื่อมราคา	(11,809,921.07)	(621,396.54)	(893,483.17)	(532,537.15)	(576,429.16)	(990,188.13)	(819,489.40)	(780,961.23)	(685,956.62)	(780,364.53)	(806,800.82)	(4,322,314.32)
3.13 ทรัพย์สินรถจักรยานยนต์	3,051,670.43	101,300.66	159,167.31	18,163.50	3,404.-	45,000.-	33,773.03	167,368.-	112,340.14	30,714.67	-	2,380,439.12
ค่ารถเช่าเสื่อมราคา	(755,153.75)	(98,268.97)	(124,709.09)	(12,747.50)	(2,943.70)	(44,999.-)	(28,120.55)	(103,329.54)	(98,439.74)	(27,573.14)	-	(214,022.52)
รวมสินทรัพย์ถาวร	191,847,406.42	5,269,614.85	13,996,213.72	12,016,280.45	9,308,166.12	18,659,405.51	15,257,147.34	3,415,786.22	8,964,507.83	12,361,864.35	51,971,357.85	40,627,062.18
สินทรัพย์อื่น ๆ												
2.1 ค่าใช้จ่ายรอการหัก	1,604,032.51	-	-	-	-	-	-	-	1,829,571.15	2,300.-	99,324.56	(327,163.20)
4.2 รอเก็บสหกรณ์ระหว่างกัน	70,891.99	(145.-)	136,549.-	-	-	-	-	-	-	-	-	(65,512.01)
4.3 เงินโอนระหว่างเขตพื้นที่ สภ.	208,003.30	-	-	-	-	-	-	-	208,003.30	-	-	-
4.4 เงินมัดจำ	2,640,054.68	6,000.-	3,000.-	-	3,000.-	50,740.-	-	6,000.-	-	17,500.-	6,000.-	2,547,814.68
4.5 อื่น ๆ	-	-	-	-	-	-	-	-	-	-	-	-
รวมสินทรัพย์อื่น ๆ	4,522,962.48	5,855.-	139,549.-	-	3,000.-	50,740.-	-	6,000.-	2,037,574.45	19,800.-	105,324.56	2,155,139.47
รายการสองส่วน	329,936.10	(498.-)	(845.58)	2,601.34	(190.67)	66,716.53	(1,077.70)	284,629.23	(32,768.-)	(7,892.08)	(2,397.20)	21,658.18
รวมสินทรัพย์ทั้งสิ้น	868,494,132.86	38,875,437.16	68,666,446.61	63,883,019.62	36,044,595.71	54,974,331.04	64,823,376.46	43,994,386.33	38,091,713.77	38,077,494.83	89,264,983.12	331,797,543.16

จุฬาลงกรณ์มหาวิทยาลัย

รายการ	รวมทั้งองค์การ	งบ 1	งบ 2	งบ 3	งบ 4	งบ 5	งบ 6	งบ 8	งบ 9	งบ 10	งบ 11	รวม
งบรายวัน												
1 เงินเบิกเกินบัญชีธนาคาร	529,180,100.-	-	-	-	-	-	-	-	-	-	-	529,180,100.-
2 เงินใบเสร็จจ่าย	1,850,236,504.54	5,655,291.28	9,360,317.29	5,107,553.27	6,157,846.47	9,687,062.41	7,309,258.50	7,046,549.85	7,485,358.46	5,012,908.41	6,727,589.54	1,780,686,769.06
3 ค่าใช้จ่ายทางจ่าย												
1.3.1 อุดหนุนโครงการจ่าย	70,235,707.71	5,760,593.-	7,066,562.50	12,893,744.-	3,735,657.-	6,067,225.66	21,555,183.70	3,284,044.48	4,137,918.50	2,742,806.50	2,991,972.37	-
1.3.2 หนี้โครงการจ่าย	3,345,461.50	-	-	-	-	62,163.-	-	-	-	-	-	3,283,298.50
1.3.3 ค่าโครงการจ่าย	170,280.-	-	-	-	-	-	-	-	-	-	-	170,280.-
1.3.4 ค่าดอกเบี้ยเงินยืมโครงการจ่าย	1,241,300.-	98,400.-	137,100.-	-	-	194,300.-	541,800.-	-	-	-	269,700.-	-
1.3.5 ภาษีเงินได้โครงการจ่าย	(380.84)	(482.-)	-	-	-	92.-	-	-	-	-	9.16	-
1.3.6 ค่าโครงการจ่าย	-	-	-	-	-	-	-	-	-	-	-	-
1.3.7 ค่าให้ค่าโครงการจ่าย	460,647,155	-	10,885.72	5,000.-	89,519.51	5,500.-	63,642.88	48,786.08	9,108.18	60,890.02	25,815.16	141,500.-
1.3.8 ค่าเช่าทรัพย์สินโครงการจ่าย	282,157,96	45,600.-	58,768.-	-	19,022.06	8,250.-	9,439.95	21,800.-	12,106.37	40,445.50	33,376.08	33,350.-
1.3.9 ค่าโทรศัพท์โครงการจ่าย	341,765.82	4,000.-	11,635.-	13,000.-	55,001.49	10,109.-	18,801.-	18,486.-	20,922.33	32,329.-	19,932.-	137,550.-
1.3.10 ค่าเช่ารถยนต์ส่วนบุคคลโดยโครงการจ่าย	748,990.-	-	-	-	-	-	-	-	-	-	748,990.-	-
1.3.11 ค่าเช่ารถยนต์ส่วนบุคคลโดยโครงการจ่าย	-	-	-	-	-	-	-	-	-	-	-	-
1.3.12 เงินเดือนสวัสดิการและผลประโยชน์	5,760,935.70	-	1,666,963.22	-	735,084.48	898,390.-	-	739,830.-	505,380.-	353,928.-	443,430.-	417,930.-
1.3.13 เงินหักเงินธนาคารออมสิน	-	-	-	-	-	-	-	-	-	-	-	-
1.3.14 เงินหักเงินสหกรณ์ออมทรัพย์	-	-	-	-	-	-	-	-	-	-	-	-
1.3.15 เงินหักเงินประกันชีวิต	-	-	-	-	-	-	-	-	-	-	-	-
1.3.16 เงินหักเงินสหภาพ	-	-	-	-	-	-	-	-	-	-	-	-
1.3.17 เงินหักเงินให้หน่วยงานอื่น ๆ	3,830.-	1,740.-	-	-	-	-	-	-	-	-	-	2,090.-
1.3.18 เงินหักเงินบัญชีเงินเดือน	729,000.-	-	-	-	-	-	-	-	-	-	-	729,000.-
1.3.19 ยอดเงินคงค้างต่าง ๆ	60,155,364.82	-	-	-	-	-	-	-	-	-	-	60,155,364.82
1.3.20 ยอดเงินจ่ายหนี้เกินกำหนด	1,518,416,533.88	-	-	-	-	-	-	-	-	-	-	1,518,416,533.88
1.3.21 เงินคงค้างรับค่าเช่าพนักงาน	674,902,317.46	43,304,323.14	69,254,573.61	42,249,671.09	47,736,648.82	58,563,310.72	48,747,763.86	51,750,050.80	39,442,428.23	37,572,496.78	41,123,326.93	195,157,523.48
1.3.22 ค่าจ่ายอื่น ๆ	16,760,603.89	1,353,423.23	2,379,457.11	466,200.-	1,037,328.40	931,907.-	1,580,174.68	1,101,172.50	1,443,421.-	813,602.24	37,000.-	5,616,917.73
รวมค่าใช้จ่ายทางจ่าย	2,353,554,515.45	50,567,597.37	80,585,945.16	55,627,815.29	53,408,261.76	66,741,247.39	72,516,806.07	56,964,169.86	45,571,204.61	41,616,498.04	45,693,551.70	1,784,261,338.41
งบรายวันรวม	3,042,810.-	57,000.-	-	-	-	-	-	2,610.-	-	-	-	2,583,200.-
งบรายวันและเงินที่ยืม												
1 เงินประกันตัวพนักงาน	43,080,660.55	3,610,100.-	6,739,116.68	3,752,150.-	4,151,695.-	4,574,375.25	3,472,300.-	3,923,653.52	3,777,116.10	3,368,642.-	3,054,242.-	1,657,267.-
2 เงินค่าประกันตัวพนักงาน	357,308.75	282,308.75	-	5,000.-	-	50,000.-	-	5,000.-	-	15,000.-	-	-

จุฬาลงกรณ์มหาวิทยาลัย

รายการ	รวมทั้งโครงการ	ปี 1	ปี 2	ปี 3	ปี 4	ปี 5	ปี 6	ปี 8	ปี 9	ปี 10	ปี 11	82 รวม
เงินลงทุนนำเพื่อจัดทำงาน	52,843,976.17	-	-	-	-	-	-	-	-	-	-	52,843,976.17
เงินลงทุนเพื่อซื้อที่ดินจากกรมที่ดิน	171,625.75	-	-	-	-	-	-	-	-	-	-	171,625.75
เงินประกันสัญญากรมที่ดิน	2,248,300.-	-	-	-	-	-	-	-	-	-	-	2,248,300.-
เงินลงทุนเพื่อซื้อที่ดินกรมที่ดิน	6,838,400.-	-	-	-	-	-	-	-	500.-	-	-	6,837,900.-
เงินประกันสัญญากรมที่ดิน	682,048.84	-	-	-	-	-	-	-	-	-	-	682,048.84
เงินลงทุนโครงการ ร.ส.ท.	29,097,122.76	-	-	-	-	-	-	-	-	-	-	29,097,122.76
เงินลงทุนอื่น ๆ	2,819,056.51	2,400.-	82,547.09	-	7,300.-	-	-	60,080.-	223,643.93	124,519.09	652,173.80	1,666,392.50
รวมเงินลงทุนและเงินกู้ยืม	138,136,499.33	3,894,808.75	6,821,663.77	3,757,150.-	4,158,995.-	4,624,376.25	3,472,300.-	3,988,733.52	4,001,262.03	3,508,161.09	4,706,415.80	95,204,633.12
งบขยาย												
เงินกู้ยืมโครงการ	1,331,073,198.52	-	-	-	-	-	-	-	-	-	-	1,331,073,198.52
เงินกู้ยืมโครงการคลัง	4,628,747,699.39	-	-	-	-	-	-	-	-	-	-	4,628,747,699.39
รวมเงินกู้ยืมขยาย	5,959,820,897.91	-	-	-	-	-	-	-	-	-	-	5,959,820,897.91
กำไรเงินลงทุน	2,132,830.62	-	-	-	1,500.-	-	-	-	-	2,320.-	4,800.-	2,124,210.62
กำไรสุทธิ	61,123,457.92	(296,471.96)	2,534,465.24	1,749,002.01	251,651.15	(1,652,922.02)	45,495.38	1,970,021.31	(851,702.81)	2,216,998.55	11,210,438.14	43,946,482.93
บัญชีเงินฝาก												
7.1 เงินฝากออมทรัพย์	-	(1,447,280,605.99)	(1,670,556,119.-)	1,283,453,851.80	(1,440,743,587.08)	316,849,601.90	(1,187,966,758.92)	1,547,330,630.19	(1,204,177,512.34)	(1,228,286,417.37)	2,899,896,905.41	15,226,541,990.05
7.2 เงินฝากออมทรัพย์ - หนี้สิน	-	761,311,742.09	1,042,482,336.71	688,500,458.04	658,116,992.34	771,466,504.30	737,642,780.47	815,490,440.08	668,142,406.34	478,084,137.55	2,854,227,464.47	(9,475,465,262.39)
7.3 เงินฝากออมทรัพย์ - ค่าใช้จ่าย	-	1,049,132,004.14	1,210,630,916.97	986,992,338.70	1,063,391,071.98	906,850,119.07	876,438,146.15	1,203,431,069.89	1,019,916,592.05	757,153,838.64	41,025,749.07	(9,114,961,846.66)
รวมบัญชีเงินฝาก	-	363,163,140.24	582,557,134.68	392,038,944.88	280,764,477.26	361,467,021.47	426,114,167.69	471,590,879.78	483,881,486.05	6,951,558.82	(4,643,691.87)	(3,363,885,119.-)
รวมหนี้สินทั้งสิ้น	10,897,229,615.77	423,041,365.68	681,859,526.14	458,280,465.25	344,742,731.64	440,866,785.49	509,458,027.64	541,562,964.32	540,087,688.34	39,308,444.91	63,699,103.31	6,834,322,513.05
เงินลงทุน												
9.1 เงินลงทุนจากงบประมาณ	1,444,431,000.-	-	-	-	-	-	-	-	-	-	-	1,444,431,000.-
9.2 ส่วนเกินทุนจากการรับบริจาค	45,251,913.34	11,432.83	1,852,811.75	9,415.46	139,727.61	16,041.94	91,242.56	86,821.06	30,602.38	242,241.74	40,356,413.33	2,415,162.68
9.3 ส่วนเกินทุนจากการเพิ่มทรัพย์สิน	763,952.57	-	-	10,391.-	-	-	97,450.-	104,392.07	176,501.50	102,394.-	281,304.-	11,520.-
9.4 ส่วนเกินทุนจากการรับโอนกิจการ นนท.	189,723,158.13	-	-	-	-	-	-	-	-	-	-	189,723,158.13
รวมเงินลงทุน	1,680,190,024.04	11,432.83	1,852,811.75	19,806.46	139,727.61	16,041.94	188,692.56	191,213.13	207,103.88	344,635.74	40,637,717.33	1,636,580,840.81
กำไร (ขาดทุน)												
10.1 กำไร (ขาดทุน) สะสมยกมา	(10,734,660,923.40)	(344,281,695.50)	(547,810,670.64)	(377,312,079.16)	(268,733,975.58)	(360,067,081.02)	(399,580,741.18)	(459,349,036.22)	(442,738,358.40)	(28,864,621.71)	(81,751,262.95)	(7,424,371,401.04)
10.2 กำไร (ขาดทุน) สุทธิประจำปี	(974,064,583.55)	(39,895,665.85)	(67,235,220.64)	(17,105,172.93)	(40,103,887.96)	(25,840,915.37)	(45,242,602.56)	(38,410,754.85)	(59,464,720.05)	7,289,035.89	66,679,325.43	(714,734,004.66)
รวมกำไร (ขาดทุน)	(11,708,925,506.95)	(384,177,361.35)	(615,045,891.28)	(394,417,252.09)	(308,837,863.54)	(385,907,996.39)	(444,823,343.74)	(497,759,791.07)	(502,203,078.45)	(21,575,585.82)	(15,071,937.52)	(8,139,105,405.70)
รวมเงินลงทุน	(10,028,735,482.91)	(384,165,928.52)	(613,193,079.53)	(394,397,445.63)	(308,698,135.93)	(385,891,954.45)	(444,634,651.18)	(497,568,577.94)	(501,995,974.57)	(21,230,950.08)	25,565,779.81	(6,502,524,564.69)
รวมหนี้สินและเงินลงทุน	668,494,132.86	38,875,437.16	68,666,446.61	63,883,019.62	36,044,595.71	54,974,831.04	64,823,376.46	43,994,386.38	38,091,713.77	38,077,494.83	89,264,883.12	331,797,943.16

องค์การส่วนราชการกรุงเทพมหานคร
 กรมการช่าง (ช่าง) กรมช่าง (ช่าง) (ช่าง)
 งบการเงินประจำปี 2533

รายการ	รวมของรายการ	บาท.	กน 11	กน 1	กน 2	กน 3	กน 4	กน 5	กน 6	กน 6	กน 9	กน 10
1. รายได้ของกรม												
1.1 รายได้จากการขายทรัพย์สิน	3,819,759,628.44	-	592,094,652.-	375,096,576.50	454,420,532.-	354,955,717.50	352,637,099.50	362,061,108.69	304,974,073.50	355,683,464.75	332,014,504.-	335,822,090.-
1.2 รายได้จากการขายที่ดิน	6,270,252.-	-	-	592,881.-	607,526.-	154,893.50	610,455.-	1,365,646.50	1,136,322.50	439,197.-	1,001,054.50	202,076.-
1.3 รายได้จากการขายทรัพย์สิน	3,342,920.86	-	1,515,463.-	393,621.32	165,344.83	821,579.60	86,906.38	192,180.40	125,400.40	137,892.-	185,637.85	218,694.96
1.4 รายได้จากการขายทรัพย์สิน	74,762,617.22	3,796,592.36	24,380,723.08	8,669,249.50	9,856,557.07	7,171,817.42	-	4,501,690.32	17,246,367.47	-	-	-
1.5 รายได้จากการขายทรัพย์สิน	27,048,519.35	27,043,886.-	-	-	1,033.35	-	-	-	-	-	-	-
1.6 รายได้จากการขายทรัพย์สิน	61,977,155.05	10,775,477.50	-	4,742,047.46	5,629,462.95	5,512,401.21	5,683,626.60	7,118,512.79	8,529,623.43	2,127,639.60	2,942,434.47	4,515,529.04
1.7 รายได้จากการขายทรัพย์สิน	40,409,088.63	6,726,762.64	3,601,197.19	251,702.15	344,301.67	6,510,719.94	294,893.55	11,460,296.34	10,045,426.45	141,412.41	289,002.29	403,291.82
1.8 รายได้จากการขายทรัพย์สิน	47,966.72	5,134.72	-	-	26,514.-	-	-	-	-	-	-	13,918.-
1.9 รายได้จากการขายทรัพย์สิน	20,371,452.16	727,660.63	2,095,704.06	1,706,572.66	2,999,589.92	2,108,666.67	1,561,215.60	1,966,102.64	2,463,557.79	1,696,515.32	1,623,411.96	1,320,434.91
1.10 รายได้รวม	16,330,605.81	4,537,935.53	971,172.67	1,513,743.61	1,011,210.12	2,832,268.94	1,100,694.60	935,777.15	1,222,215.90	655,845.64	696,440.96	853,300.69
รวม	4,070,400,406.24	53,613,449.38	623,958,912.-	352,366,556.36	479,164,552.11	360,467,464.78	361,994,691.13	309,601,714.83	346,143,209.44	360,887,766.72	338,752,466.03	343,429,343.44
2. ค่าใช้จ่ายของกรม												
2.1 เงินเดือนและค่าจ้าง	1,699,554,929.97	87,135,352.29	156,766,437.19	152,810,569.53	214,858,729.63	146,775,992.61	160,669,248.58	176,830,701.49	147,511,433.64	160,599,325.08	152,086,264.54	143,302,850.59
2.2 ค่าวัสดุและค่าเช่า	74,730,466.14	4,723,215.95	6,969,413.13	6,606,523.49	9,625,621.90	6,628,612.99	7,358,033.25	8,329,596.25	6,069,794.65	6,760,380.62	6,045,666.92	5,613,406.99
2.3 ค่าวัสดุและค่าเช่า	135,086,153.53	9,614,119.11	10,733,985.97	11,630,502.30	17,456,075.38	11,149,024.45	12,383,477.29	14,773,675.21	12,269,443.87	12,643,604.92	11,664,658.12	10,718,506.91
2.4 ค่าวัสดุและค่าเช่า	793,949,367.08	311,127.41	113,030,027.29	86,492,198.33	110,492,446.62	73,004,437.42	67,386,323.50	71,686,393.37	69,545,280.26	71,748,174.05	71,206,425.91	50,846,532.52
2.5 ค่าวัสดุและค่าเช่า	268,911,580.-	-	44,895,000.-	37,583,005.-	34,235,373.-	26,271,620.-	25,093,565.-	24,372,606.-	22,872,899.-	23,752,523.-	16,566,559.-	9,242,350.-
2.6 ค่าวัสดุและค่าเช่า	632,569,718.61	-	-	41,032,693.70	86,354,930.69	42,792,359.40	77,216,264.30	43,055,812.80	96,265,687.70	71,093,140.72	82,460,236.60	64,298,592.70
2.7 ค่าวัสดุและค่าเช่า	505,656,888.85	-	134,972,444.75	62,707,641.05	38,570,248.16	70,185,904.91	42,004,363.60	47,538,011.70	22,072,109.40	38,254,575.28	41,736,446.-	7,614,742.-
2.8 ค่าวัสดุและค่าเช่า	88,474,399.98	-	57,116,767.62	-	15,301,355.50	4,168.60	-	12,077,578.26	23,360.-	36,512.-	217,032.-	3,697,626.-
2.9 ค่าวัสดุและค่าเช่า	68,789,745.83	1,748,031.76	6,526,600.-	14,269,200.50	7,590,058.19	6,813,213.51	1,868,042.-	5,674,550.-	4,732,700.-	7,112,340.-	7,066,151.-	4,966,858.87
2.10 ค่าวัสดุและค่าเช่า	5,010,976.55	706,329.-	434,612.76	431,477.30	397,412.76	434,612.76	434,612.76	430,668.17	434,612.76	437,412.76	434,612.76	434,612.76
2.11 ค่าวัสดุและค่าเช่า	1,899,366.24	-	419,686.60	86,403.27	225,986.50	38,746.43	132,837.-	401,458.50	161,643.69	166,378.-	137,596.75	128,429.50
2.12 ค่าวัสดุและค่าเช่า	13,702,317.01	-	722,083.49	1,376,815.02	1,827,445.59	1,283,073.26	1,472,295.54	1,426,448.97	1,174,635.19	1,472,795.81	1,436,673.66	1,507,478.46
2.13 ค่าวัสดุและค่าเช่า	4,695,309.52	4,237,514.50	-	48,504.-	120,163.50	47,859.-	74,691.-	124,260.-	118,023.62	37,728.40	35,146.-	51,417.50
2.14 ค่าวัสดุและค่าเช่า	65,669,325.49	15,635,113.52	7,047,541.66	8,604,037.43	7,955,050.15	11,019,160.59	5,672,761.77	8,254,145.26	6,011,016.18	4,560,769.63	4,969,601.13	5,489,025.45
รวม	4,374,456,544.60	124,308,803.94	539,635,400.46	431,215,735.22	545,456,097.57	398,449,685.93	401,966,516.39	415,215,905.56	369,271,041.96	390,675,662.27	398,107,294.39	335,514,400.67
3. ค่าโอน (ช่าง) และค่าโอนจากกรมช่าง	(336,496,136.56)	(70,695,554.56)	44,323,511.52	(39,509,134.64)	(66,251,545.46)	(17,962,201.15)	(39,571,625.26)	(25,614,191.15)	(43,127,832.52)	(37,767,695.55)	(59,354,654.36)	7,514,942.77
4. ค่าโอนจากกรม												
4.1 ค่าโอนจากกรมช่าง	251,616,759.62	251,616,759.62	-	-	-	-	-	-	-	-	-	-
4.2 ค่าโอนจากกรมช่าง	28,569,766.-	28,569,766.-	-	-	-	-	-	-	-	-	-	-
4.3 ค่าโอนจากกรมช่าง	360,899,367.22	360,899,367.22	-	-	-	-	-	-	-	-	-	-
รวม	641,476,894.84	641,476,894.84	-	-	-	-	-	-	-	-	-	-
5. ค่าโอนจากกรมช่าง	22,535,933.70	2,629,621.61	17,514,592.08	51,154.14	544,747.94	146,243.99	135,556.55	226,723.72	164,000.37	127,270.53	105,911.69	225,906.88
6. ค่าโอน (ช่าง) และค่าโอนจากกรมช่าง	(972,510,967.10)	(715,004,071.21)	66,608,919.44	(39,600,296.96)	(67,236,293.40)	(18,121,445.14)	(40,107,181.81)	(25,640,914.87)	(43,311,832.69)	(37,915,166.00)	(59,464,720.05)	7,289,035.65
7. รายการอื่น												
7.1 รายได้จากการขายทรัพย์สิน	(1,888,853.63)	25,127.85	3,722.-	2,215.50	-	(1,575.-)	-	(-50)	(1,918,150.48)	(193.-)	-	-
7.2 รายได้จากการขายทรัพย์สิน	(335,237.18)	(244,938.70)	133,316.01	297,584.37	(1,072.76)	(1,024,647.21)	(3,293.65)	-	12,619.19	495,395.77	-	-
8. ค่าโอน (ช่าง) และ	(974,064,583.55)	(714,734,004.66)	66,679,225.43	(39,155,663.65)	(67,235,220.64)	(17,105,172.93)	(40,103,887.96)	(25,640,915.37)	(45,242,602.56)	(38,410,754.85)	(59,464,720.05)	7,289,035.69

องค์การขนส่งมวลชนกรุงเทพ
งบกำไร (ขาดทุน) ประจำปี (แยกเขต)
ประจำปีงบประมาณ 2533

รายการ	รวมทั้งองค์การ ร.	ธก.	เขต 11	เขต 1	เขต 2	เขต 3	เขต 4	เขต 5	เขต 6	เขต 8	เขต 9	เขต 10
รายได้จากการดำเนินงาน												
1.1 รายได้จากตั๋วรถโดยสาร	3,819,759,828.44	-	592,094,652.-	375,096,578.50	454,420,532.-	354,955,717.50	352,637,099.50	362,061,108.69	304,974,073.50	355,683,464.75	332,014,504.-	335,822,098.-
1.2 รายได้จากค่าเช่าอาคารพาณิชย์	6,270,252.-	-	-	592,881.-	687,526.-	154,893.50	610,455.-	1,365,846.50	1,136,322.50	439,197.-	1,001,054.50	282,076.-
1.3 รายได้จากกำไรให้เช่ารถเหมาคัน	3,342,920.86	-	1,015,463.-	393,821.32	165,344.83	821,579.60	86,906.48	192,180.40	125,400.40	137,892.-	185,637.85	218,694.98
รวม	3,829,373,001.30	-	593,110,115.-	376,083,280.82	455,273,402.83	355,932,190.60	353,334,460.98	363,619,135.59	306,235,796.40	356,260,553.75	333,201,196.35	336,322,868.98
ค่าใช้จ่ายในการดำเนินงาน												
2.1 ค่าใช้จ่ายในการเดินรถ	2,506,819,203.91	-	317,298,830.69	263,341,918.44	328,097,773.92	234,898,545.40	234,964,676.46	248,721,752.14	222,582,070.18	237,007,376.80	228,100,036.80	191,806,223.08
2.2 ค่าใช้จ่ายในการซ่อมบำรุง	1,256,977,541.85	-	192,089,612.37	111,740,334.75	153,786,980.20	112,982,432.91	119,220,627.90	113,360,595.87	118,361,157.10	109,384,228.-	124,413,716.60	101,637,856.15
2.3 ค่าใช้จ่ายในการบริหาร กปร.	245,028,421.61	4,238,370.-	24,551,957.36	26,404,715.27	30,947,285.74	24,066,103.84	19,260,812.78	25,060,738.19	22,654,037.42	24,908,027.55	23,153,016.12	17,783,357.34
รวม	4,008,825,167.37	4,238,370.-	533,940,400.42	403,486,968.46	512,832,039.86	371,947,082.15	373,446,117.14	387,143,086.20	363,597,264.70	371,299,632.35	375,666,769.52	311,227,436.57
กำไร (ขาดทุน) จากการดำเนินงาน	(179,452,166.07)	(4,238,370.-)	59,169,714.58	(27,403,687.64)	(57,558,637.03)	(16,014,891.55)	(20,111,656.16)	(23,523,950.61)	(57,361,468.30)	(15,039,078.60)	(42,465,573.17)	25,095,432.41
กำไรจากค่าไปและบริหาร	392,607,311.13	122,900,255.75	23,209,592.14	28,499,924.90	33,568,805.65	26,648,847.77	28,655,955.80	28,299,543.50	25,857,777.63	27,503,300.45	22,550,436.56	24,912,870.98
กำไร (ขาดทุน) ก่อนรวมรายได้อื่น ๆ	(572,059,477.20)	127,138,625.75	35,960,122.44	(55,903,612.54)	(91,127,442.68)	(42,663,739.32)	(48,767,611.96)	(51,823,407.11)	(83,219,245.93)	(42,542,379.05)	(65,016,009.73)	162,561.43
รายได้อื่น ๆ	241,027,404.94	53,613,449.38	30,848,797.-	16,303,315.56	23,891,149.28	24,535,294.18	8,660,430.15	25,982,579.24	39,907,413.04	4,627,212.97	5,551,289.68	7,106,474.46
กำไร (ขาดทุน) ก่อนรวมผลกนเบี่ยงจ่าย	(331,032,072.26)	(73,525,176.37)	66,808,919.44	(39,600,296.98)	(67,236,293.40)	(18,128,445.14)	(40,107,181.81)	(25,840,914.87)	(43,311,832.89)	(37,915,166.08)	(59,464,720.05)	7,289,035.89
ผลกนเบี่ยงจ่าย	641,478,894.84	641,478,894.84	-	-	-	-	-	-	-	-	-	-
กำไร (ขาดทุน) ก่อนรวมรายการพิเศษ	(972,510,967.10)	715,004,071.21	66,808,919.44	(39,600,296.98)	(67,236,293.40)	(18,128,445.14)	(40,107,181.81)	(25,840,914.87)	(43,311,832.89)	(37,915,166.08)	(59,464,720.05)	7,289,035.89
รายการพิเศษ												
10.1 รายได้ที่เกิดจากภาษี	(1,888,853.63)	25,127.85	3,722.-	2,215.50	-	(1,575.-)	-	(.50)	(1,918,150.48)	(193.-)	-	-
10.2 รายจ่ายที่เกิดจากภาษี	(335,237.18)	(244,538.70)	133,316.01	297,584.37	(1,072.76)	(1,024,847.21)	(3,293.85)	-	12,619.19	495,395.77	-	-
กำไร (ขาดทุน) สุทธิ	(974,064,583.55)	714,734,004.66	66,679,325.43	(39,895,665.85)	(67,235,223.64)	(17,105,172.93)	(40,103,887.96)	(25,840,915.37)	(45,242,602.56)	(38,410,754.85)	(59,464,720.05)	7,289,035.89
ไม่รวม ค่าเสื่อมราคา	22,535,933.70	2,829,821.81	17,514,592.08	91,158.14	944,747.94	146,243.99	135,556.55	226,723.72	184,000.37	127,270.53	109,911.69	225,906.88
ไม่รวม ผลกนเบี่ยงจ่าย	641,478,894.84	641,478,894.84	-	-	-	-	-	-	-	-	-	-
กำไร (ขาดทุน) เนื่องจากการดำเนินงาน	(310,049,755.01)	(70,425,288.01)	84,193,917.51	(39,804,507.71)	(66,290,472.70)	(16,958,928.94)	(39,968,331.41)	(25,614,191.65)	(45,058,602.19)	(38,283,484.32)	(59,354,808.36)	7,514,942.77

ศูนย์วิทยาศาสตร์การแพทย์

จุฬาลงกรณ์มหาวิทยาลัย

องค์การขนส่งมวลชนกรุงเทพ
งบกำไร - ขาดทุน ประจำปี (แยกเซก)
ประจำปีงบประมาณ 2533

รายการ	รวมทั้งองค์การ ฯ	งบฯ	งบ 11	งบ 1	งบ 2	งบ 3	งบ 4	งบ 5	งบ 6	งบ 8	งบ 9	งบ 10
รายได้จากการดำเนินงาน												
1.1 รายได้จากกิจการจำหน่ายตั๋วรถโดยสาร-รถอู่	3,819,759,828.44	-	592,094,652.-	375,096,578.50	454,420,532.-	354,955,717.50	352,637,099.50	362,061,108.69	304,974,073.50	355,683,464.75	332,014,504.-	335,822,098.-
1.2 รายได้จากกิจการจำหน่ายบัตรโดยสาร	6,270,252.-	-	-	592,881.-	687,526.-	154,893.50	610,455.-	1,365,846.50	1,136,322.50	439,197.-	1,001,054.50	282,076.-
1.3 รายได้จากกิจการให้เช่ารถโดยสาร	3,342,920.86	-	1,015,463.-	393,821.32	165,344.83	821,579.60	86,906.48	192,180.40	125,400.40	137,892.-	185,637.85	218,694.98
รวมรายได้จากการดำเนินงาน	3,829,373,007.30	-	593,110,115.-	376,083,280.82	455,273,402.83	355,932,190.60	353,334,460.98	363,619,135.59	306,235,796.40	356,260,553.75	333,201,196.35	336,322,868.98
ค่าใช้จ่ายในการดำเนินงาน												
2.1 ค่าใช้จ่ายในการเดินรถ												
2.1.1 เงินเดือนและผลประโยชน์ของพนักงาน	1,296,892,761.18	-	129,831,125.71	125,958,548.19	168,828,574.47	118,218,815.11	131,016,655.36	136,767,549.24	116,564,179.14	130,036,181.94	125,811,286.53	113,859,845.49
2.1.2 สวัสดิการพนักงาน	48,905,415.85	-	5,047,767.61	4,516,673.25	6,253,549.70	4,170,651.20	5,282,509.67	5,921,392.50	4,041,703.42	4,789,053.47	4,402,961.07	4,479,153.96
2.1.3 เงินบำนาญพนักงาน	32,797,573.44	-	3,498,849.55	2,386,941.05	3,943,930.15	2,107,098.05	2,277,930.08	3,236,155.75	5,057,728.50	3,244,298.96	5,049,473.05	1,995,168.30
2.1.4 ค่าเบี้ยประกันภัยและผลประโยชน์	791,632,701.86	-	112,877,998.99	86,071,977.66	110,158,481.44	72,816,581.35	67,227,758.81	71,714,384.18	69,401,301.24	71,630,717.81	71,129,892.03	58,603,606.35
2.1.5 ค่าเช่ารถยนต์โดยสาร	268,911,580.-	-	44,895,000.-	37,583,085.-	34,239,373.-	28,271,620.-	25,093,565.-	24,372,606.-	22,872,899.-	23,752,523.-	18,588,559.-	9,242,350.-
2.1.6 ค่าซ่อมแซมรถโดยสาร ฯ	13,702,317.01	-	722,083.49	1,376,819.02	1,827,845.59	1,283,073.26	1,472,295.54	1,426,448.97	1,174,835.19	1,472,793.81	1,438,673.66	1,507,448.48
2.1.7 ค่าภาษีอากรและค่าธรรมเนียม	13,912,522.-	-	1,331,100.-	1,236,600.-	1,847,275.-	1,312,510.-	1,316,605.-	1,572,217.-	1,849,110.-	880,850.-	1,393,955.-	1,172,300.-
2.1.8 ค่าเสื่อมราคา	1,899,366.24	-	419,686.60	86,403.27	225,966.50	38,746.43	132,837.-	401,458.50	161,843.69	166,378.-	137,596.75	128,429.50
2.1.9 ค่าเสื่อมราคา	17,901,849.82	-	17,292,031.75	-	609,818.07	-	-	-	-	-	-	-
2.1.10 ค่าใช้จ่ายอื่น ๆ ในการเดินรถ	20,263,116.51	-	1,383,186.99	4,124,871.-	162,940.-	6,679,450.-	1,144,520.-	3,309,540.-	1,458,470.-	1,034,579.81	147,639.71	817,919.-
รวมค่าใช้จ่ายในการเดินรถ	2,506,819,203.91	-	317,298,830.69	263,341,918.44	328,097,773.92	234,898,545.40	234,964,676.46	248,721,752.14	222,582,070.18	237,007,376.80	228,100,036.80	191,806,223.08
2.2 ค่าใช้จ่ายในการซ่อมบำรุง												
2.2.1 เงินเดือนและผลประโยชน์ของพนักงาน	27,673,208.75	-	-	-	12,332,601.75	-	-	9,748,049.-	-	-	-	5,592,559.-
2.2.2 สวัสดิการพนักงาน	1,718,865.15	-	-	-	809,983.50	-	-	552,079.50	-	-	-	356,802.15
2.2.3 เงินบำนาญพนักงาน	884,460.51	-	-	-	417,860.60	-	-	389,065.61	-	-	-	77,534.30
2.2.4 ค่าจ้างซ่อมรถโดยสาร	1,138,226,607.46	-	134,972,844.75	111,740,334.75	124,925,178.85	112,978,264.31	119,220,627.90	90,593,824.50	118,337,797.10	109,347,716.-	124,196,684.60	91,913,334.70
2.2.5 ค่าจ้างซ่อมและบำรุงรถ	88,474,399.98	-	57,116,767.62	-	15,301,355.50	4,168.60	-	12,077,578.26	23,360.-	36,512.-	217,032.-	3,697,626.-
2.2.6 ค่าเสื่อมราคา	-	-	-	-	-	-	-	-	-	-	-	-
2.2.7 ค่าใช้จ่ายอื่น ๆ ในการซ่อมบำรุง	-	-	-	-	-	-	-	-	-	-	-	-
รวมค่าใช้จ่ายในการซ่อมบำรุง	1,256,977,541.85	-	192,089,612.37	111,740,334.75	153,786,900.20	112,982,432.91	119,220,627.90	113,360,595.87	118,361,157.10	109,384,228.-	124,413,716.60	101,637,856.15

รายการ	รวมโครงการ	งบ.	งบ 11	งบ 1	งบ 2	งบ 3	งบ 4	งบ 5	งบ 6	งบ 8	งบ 9	งบ 10
2.3 ค่าใช้จ่ายในการบริหาร ก.ร.												
2.3.1 เงินเดือนและผลประโยชน์ตอบแทน	136,239,548.31	-	13,621,927.80	11,353,124.93	16,501,537.03	13,168,121.75	14,121,333.12	15,040,851.-	14,827,835.75	14,339,153.42	12,839,415.51	10,425,248.-
2.3.2 ค่าวัสดุการดำเนินงาน	10,210,681.73	-	766,823.76	1,096,463.90	1,412,089.35	1,422,518.15	1,083,983.67	1,105,349.-	956,164.75	1,175,882.05	848,601.85	342,705.25
2.3.3 เงินค่าเช่าสำนักงาน	4,011,498.75	-	655,750.45	188,859.10	251,296.75	484,089.05	436,682.30	665,117.35	232,849.60	645,898.35	378,748.90	72,198.50
2.3.4 ค่าเช่ารถ	61,850,082.01	-	6,100,000.-	13,660,180.44	7,192,056.19	6,120,213.51	1,868,042.-	5,234,330.-	4,444,700.-	6,785,340.-	6,486,151.-	3,952,458.87
2.3.5 ค่าเช่าเครื่องและรถยนต์	909,609.30	-	44,675.68	273,167.80	240,381.39	99,790.18	78,736.01	-	32,751.76	-	29,042.37	111,061.11
2.3.6 ค่าโทรศัพท์	5,548,240.68	-	882,357.45	521,891.05	759,367.80	331,404.62	252,477.34	648,046.55	356,866.11	635,834.17	577,661.32	582,314.27
2.3.7 ค่าเบี้ยประกัน	3,869,800.66	-	450,597.46	466,112.87	629,514.78	386,178.32	201,539.36	177,255.25	343,965.50	288,440.30	560,838.16	365,358.66
2.3.8 ค่าเสื่อมราคา	958,845.93	-	97,360.34	40,976.03	273,386.29	65,597.12	47,855.64	183,671.89	66,431.37	-	67,486.74	116,072.51
2.3.9 ค่าใช้จ่ายอื่น ๆ ในการบริหาร ก.ร.	21,430,114.24	4,238,370.-	1,924,845.42	803,931.15	3,687,554.16	1,988,191.14	1,170,163.34	2,006,117.15	1,392,452.58	1,037,479.26	1,365,070.27	1,615,939.77
รวมค่าใช้จ่ายในการบริหาร ก.ร.	245,028,421.61	4,238,370.-	24,551,957.36	20,404,715.27	30,947,285.74	24,066,103.84	19,260,812.78	25,060,738.19	22,654,037.42	24,908,027.55	23,153,016.12	17,763,357.34
รวมค่าใช้จ่ายในการดำเนินงาน	4,008,825,167.37	4,238,370.-	533,940,400.42	403,486,560.46	512,832,039.86	371,947,082.15	373,446,117.14	387,143,086.20	363,597,264.70	371,299,632.35	375,666,769.52	311,227,436.57
กำไร (ขาดทุน) จากการดำเนินงาน	(179,452,166.07)	(4,238,370.-)	59,169,714.58	(27,403,687.64)	(57,558,637.03)	(16,014,891.55)	(22,111,656.16)	(23,523,950.61)	(57,361,468.30)	(15,390,078.60)	(42,465,573.17)	25,095,432.41
กำไรสุทธิ												
4.1 เงินเดือนและผลประโยชน์ตอบแทน	238,749,411.73	87,135,352.29	13,312,383.68	15,506,896.41	17,196,016.38	15,389,055.75	15,731,260.50	15,274,253.25	16,119,418.75	16,223,993.72	13,435,582.50	13,425,198.50
4.2 ค่าวัสดุการดำเนินงาน	13,895,503.41	4,723,215.95	1,154,821.76	993,386.34	1,149,699.35	1,035,643.64	991,539.91	750,775.25	1,071,926.48	795,445.10	794,104.-	434,745.63
4.3 เงินค่าเช่าสำนักงาน	97,392,620.83	9,614,119.11	6,579,377.97	9,062,762.15	12,883,787.88	8,557,837.35	9,668,864.91	10,483,336.50	6,978,865.77	8,753,407.61	6,236,636.17	8,573,605.41
4.4 ค่าเช่ารถ	6,939,663.82	1,748,031.76	420,000.-	609,012.06	798,000.-	693,000.-	-	440,220.-	288,000.-	327,000.-	600,000.-	1,016,400.-
4.5 ค่าเครื่องเขียนและวัสดุ	4,982,613.98	2,641,682.18	393,323.31	366,888.60	161,469.35	166,356.10	182,952.61	112,692.14	200,673.15	199,825.61	348,054.89	188,903.84
4.6 ค่าเช่าเครื่องและรถยนต์	1,407,055.92	311,127.41	107,349.62	147,052.87	93,583.79	88,065.89	79,829.08	172,009.19	111,227.26	117,456.24	47,491.51	131,863.06
4.7 ค่าโทรศัพท์	1,524,871.20	733,031.-	61,094.75	86,618.-	91,109.-	90,493.-	62,105.45	72,797.-	64,628.-	60,298.-	67,849.-	114,850.-
4.8 ค่าเบี้ยประกัน	2,385,650.70	1,566,565.63	54,356.76	46,934.42	118,875.71	-	197,374.12	-	68,245.95	77,959.82	73,515.45	161,822.84
4.9 ค่าเช่ารถ	773,717.87	387,900.12	7,553.57	57,227.78	37,192.27	-	202,106.57	-	7,081.50	18,270.95	56,385.11	-
4.10 ค่าเสื่อมราคา	3,675,237.95	2,829,821.81	125,191.99	50,182.11	61,543.58	80,646.87	87,700.91	43,051.83	117,569.-	127,270.53	42,424.95	109,634.37
4.11 ค่าใช้จ่ายอื่น ๆ ในการบริหาร	20,880,963.72	11,189,408.49	994,138.73	1,553,153.96	977,328.34	527,749.17	1,452,221.74	950,408.34	830,141.77	782,372.87	848,392.98	755,647.33
รวมค่าใช้จ่ายทั่วไปและบริหาร	392,607,311.13	122,900,255.75	23,209,592.14	28,499,924.90	33,568,805.65	26,648,847.77	28,655,955.80	28,299,543.50	25,857,777.63	27,503,300.45	22,550,436.56	24,912,570.98
กำไร (ขาดทุน) จากการบริหาร	(572,055,477.20)	(127,138,625.75)	35,960,122.44	(55,903,612.54)	(91,127,422.68)	(42,663,739.32)	(28,767,611.96)	(51,823,494.11)	(83,219,245.93)	(42,542,379.05)	65,016,009.73	182,361.43

กรุงเทพมหานคร

รายการ	รวมฝั่งเดบิต	รวมฝั่งเครดิต	งวด 11	งวด 1	งวด 2	งวด 3	งวด 4	งวด 5	งวด 6	งวด 8	งวด 9	งวด 10
6. กำไร (ขาดทุน) ก่อนรวมรายการอื่น ๆ	(572,059,477.20)	(127,138,625.75)	35,960,122.44	(55,903,612.54)	(91,127,442.60)	(42,663,739.32)	(48,767,611.96)	(51,823,494.11)	(83,219,245.93)	(42,542,379.25)	(65,016,009.73)	182,561.43
7. รายได้อื่น ๆ												
7.1 รายได้จากการให้สิทธิโฆษณา	20,371,452.16	727,660.63	2,395,704.06	1,786,572.66	2,999,589.92	2,108,686.67	1,581,215.60	1,966,102.64	2,463,557.79	1,698,515.32	1,623,411.96	1,320,434.91
7.2 รายได้จากการให้บริการขนาดใหญ่	61,977,155.05	10,775,477.50	-	4,742,047.46	5,629,462.95	5,512,401.21	5,683,626.60	7,110,512.79	8,929,823.43	2,127,839.60	2,942,434.47	4,515,529.04
7.3 รายได้จากการรวมบริการและประเภทการ	101,811,136.57	30,840,474.36	24,180,723.08	8,009,249.50	9,457,590.42	7,171,217.42	-	4,501,890.32	17,246,387.47	3,600.-	-	-
7.4 รายได้อื่น ๆ	56,867,661.16	11,265,632.89	4,572,369.66	1,765,445.94	1,404,505.99	9,742,588.68	1,395,587.95	12,396,073.49	11,267,644.35	797,258.05	985,443.25	1,270,510.51
รวมรายได้อื่น ๆ	241,027,404.94	53,613,449.38	30,848,797.-	16,303,315.56	23,491,149.28	24,535,294.18	8,660,430.15	25,982,579.24	39,907,413.04	4,627,212.97	5,551,289.68	7,106,474.46
8. กำไร (ขาดทุน) ก่อนรวมดอกเบี้ยจ่าย	(331,032,072.26)	(73,525,176.37)	66,808,919.44	(39,600,296.98)	(67,236,293.40)	(18,128,445.14)	(40,107,181.81)	(25,840,914.87)	(43,311,832.89)	(37,915,166.08)	(59,464,720.05)	7,289,035.89
9. ดอกเบี้ยจ่าย												
9.1 ดอกเบี้ยเงินกู้-กระทรวงการคลังชำระตาม	251,618,759.62	251,618,759.62	-	-	-	-	-	-	-	-	-	-
9.2 ดอกเบี้ยเงินกู้-องค์การการระดม	28,969,768.-	28,969,768.-	-	-	-	-	-	-	-	-	-	-
9.3 ดอกเบี้ยเงินกู้-เคแบงก์พาณิชย์	360,890,367.22	360,890,367.22	-	-	-	-	-	-	-	-	-	-
รวมดอกเบี้ยจ่าย	641,478,894.84	641,478,894.84	-	-	-	-	-	-	-	-	-	-
10. กำไร (ขาดทุน) ก่อนรวมรายการอื่น ๆ	(972,510,967.10)	(715,004,071.21)	66,808,919.44	(39,600,296.98)	(67,236,293.40)	(18,128,445.14)	(40,107,181.81)	(25,840,914.87)	(43,311,832.89)	(37,915,166.08)	(59,464,720.05)	7,289,035.89
11. รายการอื่น												
11.1 รายได้ที่เกิดจากกำไร	(1,888,853.63)	25,127.85	3,722.-	2,215.50	-	(1,575.-)	-	(-50)	(1,918,150.46)	(193.-)	-	-
11.2 รายจ่ายที่เกิดจากกำไร	(335,237.18)	(244,936.70)	133,316.01	297,584.37	(1,072.76)	(1,024,847.21)	(3,293.65)	-	12,619.19	495,395.77	-	-
12. กำไร (ขาดทุน) สุทธิ	(974,664,583.55)	(714,734,004.66)	66,875,325.43	(39,895,665.85)	(67,235,220.64)	(17,105,172.93)	(40,103,887.96)	(25,840,915.37)	(45,242,602.56)	(38,410,754.85)	(59,464,720.05)	7,289,035.89
13. งบรวมกำไรและขาดทุน	22,535,933.70	2,629,821.81	17,514,592.00	91,150.14	944,747.94	146,243.99	135,556.55	226,723.72	184,000.37	127,270.53	109,911.69	225,906.88
14. งบรวมดอกเบี้ยจ่าย	641,478,894.84	641,478,894.84	-	-	-	-	-	-	-	-	-	-
15. กำไร (ขาดทุน) เนื่องจากกำไรดำเนินงาน	(310,049,755.01)	(70,425,288.01)	14,193,917.51	(39,604,507.71)	(66,290,472.70)	(16,958,928.94)	(39,968,331.41)	(25,614,191.65)	(45,058,602.19)	(38,283,484.32)	(59,354,808.36)	7,514,942.77

ศูนย์วิทยุโทรศัทพ์
จุฬาลงกรณ์มหาวิทยาลัย

องค์การขนส่งมวลชนกรุงเทพ
รายละเอียดค่าใช้จ่ายในการเดินรถ
ประจำปีงบประมาณ 2533

รายการ	รวมเลข 1-11	เลข 11	เลข 1	เลข 2	เลข 3	เลข 4	เลข 5	เลข 6	เลข 8	เลข 9	เลข 10
1. เงินเดือนและผลประโยชน์ตอบแทน											
1.1 หัวหน้างาน	29,319,637.66	3,334,400.25	2,633,869.16	2,738,550.50	2,214,246.25	2,598,643.25	4,011,456.50	3,176,587.50	3,135,360.-	2,662,334.25	2,810,184.-
1.2 นายช่าง	73,334,057.43	6,606,239.81	5,995,426.61	7,961,058.76	7,492,161.75	7,325,303.75	8,817,151.25	8,641,723.34	7,862,427.-	6,318,179.41	6,314,305.75
1.3 พนักงานขับรถ	660,865,832.11	67,245,028.63	66,793,200.72	69,801,573.11	63,027,094.79	69,094,967.28	72,107,316.16	59,533,211.94	65,628,883.-	67,011,326.76	60,623,229.72
1.4 พนักงานเก็บค่าโดยสาร	513,373,239.98	52,641,457.02	50,536,051.70	68,327,392.10	45,485,312.32	51,997,741.08	51,831,625.33	45,212,656.36	53,409,511.94	49,819,446.11	44,112,046.02
รวม	1,296,892,761.18	129,831,125.71	125,958,548.19	168,828,574.47	118,218,811.11	131,016,655.36	136,767,549.24	116,564,179.14	130,036,181.94	125,811,286.53	113,859,845.49
2. ค่าวัสดุการปฏิบัติงาน	48,905,415.85	5,047,767.61	4,516,673.25	6,253,549.70	4,170,651.20	5,282,509.67	5,921,392.50	4,041,703.42	4,789,053.47	4,402,961.07	4,479,153.96
3. เงินค่าเช่ารถ	32,797,573.44	3,498,849.55	2,386,941.05	3,943,930.15	2,107,098.05	2,277,930.08	3,236,155.75	5,057,728.50	3,244,298.96	5,049,473.05	1,995,168.30
4. ค่าเช่ารถและรถจักรยานยนต์	791,632,701.06	112,877,998.99	86,071,977.66	110,158,481.44	72,016,581.35	67,227,758.81	71,714,384.18	69,401,301.24	71,630,717.81	71,129,892.03	58,603,608.35
5. ค่าเช่ารถโดยสาร	268,911,580.-	44,895,000.-	37,583,085.-	34,239,373.-	28,271,620.-	25,093,565.-	24,372,606.-	22,672,699.-	23,752,523.-	18,586,559.-	9,242,350.-
6. ค่าเช่ารถบรรทุก	13,702,317.01	722,083.49	1,376,819.02	1,827,845.59	1,283,073.26	1,472,295.54	1,426,448.97	1,174,835.19	1,472,793.81	1,438,673.66	1,507,448.48
7. ค่าเช่ารถและยานพาหนะอื่น ๆ	13,912,522.-	1,331,100.-	1,236,600.-	1,847,275.-	1,312,510.-	1,316,605.-	1,572,217.-	1,849,110.-	880,850.-	1,393,955.-	1,172,300.-
8. ค่าเช่ารถจักรยานยนต์	1,899,366.24	419,686.60	86,403.27	225,966.50	38,746.43	132,637.-	401,458.50	161,843.69	166,378.-	137,596.75	126,429.50
9. ค่าเช่ารถจักรยานยนต์	16,804,660.-	719,860.-	4,093,320.-	-	6,679,450.-	1,134,720.-	3,147,440.-	-	996,590.-	-	33,280.-
10. ค่าใช้จ่ายในการเดินรถอื่น ๆ	3,458,456.51	663,326.99	31,551.-	162,940.-	-	9,800.-	162,100.-	1,458,470.-	37,989.81	147,639.71	784,639.-
11. ค่าเช่ารถจักรยานยนต์	17,901,849.82	17,292,031.75	-	609,818.07	-	-	-	-	-	-	-
รวมค่าใช้จ่ายในการเดินรถ	2,506,819,203.91	317,298,830.69	263,341,918.44	328,097,773.92	234,898,545.40	234,964,676.46	248,721,752.14	222,582,070.18	237,007,376.80	228,100,036.80	191,806,223.08

ศูนย์วิทยุตำรวจ
จุฬาลงกรณ์มหาวิทยาลัย

องค์การขนส่งมวลชนกรุงเทพ
รายละเอียดค่าใช้จ่ายในการซ่อมบำรุง
ประจำปีงบประมาณ 2533

รายการ	รวมเลข 1 - 11	เลข 11	เลข 1	เลข 2	เลข 3	เลข 4	เลข 5	เลข 6	เลข 8	เลข 9	เลข 10
1. เงินเดือนและผลประโยชน์ตอบแทน	27,673,208.75	-	-	12,332,601.75	-	-	9,748,048.-	-	-	-	5,592,559.-
2. ค่าวัสดุการทำงาน	1,718,865.15	-	-	809,983.50	-	-	552,079.50	-	-	-	356,802.15
3. เงินค่าเช่าสำนักงาน	884,460.51	-	-	417,860.60	-	-	389,065.61	-	-	-	77,534.30
4. ค่าเช่ารถของกิจการ ร.	632,569,718.61	-	49,032,693.70	86,354,930.69	42,792,359.40	77,216,264.30	43,055,812.80	96,265,687.70	71,093,140.72	82,460,236.60	84,298,592.70
5. ค่าเช่ารถของกรมเรา	505,656,888.85	134,972,844.75	62,707,641.05	38,570,248.16	70,185,904.91	42,004,363.60	47,538,011.70	22,072,109.40	38,254,575.28	41,736,448.-	7,614,742.-
6. ค่าซ่อมรถของกิจการ ร.	74,772,536.50	44,548,863.14	-	14,883,107.50	4,168.60	-	12,073,546.26	-	-	-	3,262,851.-
7. ค่าจ้างซ่อมรถอากาศยาน	13,701,863.48	12,567,904.48	-	418,248.-	-	-	4,032.-	23,360.-	36,512.-	217,032.-	434,775.-
รวมค่าใช้จ่ายในการซ่อมบำรุง	1,256,977,541.85	192,089,612.37	111,740,334.75	153,786,980.20	112,982,432.91	119,220,627.90	113,360,595.87	118,361,157.10	109,384,228.-	124,413,716.60	101,637,856.15

ศูนย์วิทยทรัพยากร
จุฬาลงกรณ์มหาวิทยาลัย

องค์การขนส่งมวลชนกรุงเทพ
 รายละเอียดค่าใช้จ่ายของปฏิบัติการเดินรถ
 ประจำปีงบประมาณ 2533

รายการ	รวมทั้งปี	เขต 11	เขต 1	เขต 2	เขต 3	เขต 4	เขต 5	เขต 6	เขต 8	เขต 9	เขต 10	รวม
1. เงินเดือนและผลประโยชน์ตอบแทน	136,239,540.31	13,622,927.60	11,353,124.93	16,501,537.03	13,168,121.75	14,121,333.12	15,040,851.-	14,827,835.75	14,339,153.42	12,839,415.51	10,425,248.-	-
2. ค่าจ้างพนักงาน	10,210,681.73	766,823.76	1,096,463.90	1,412,169.35	1,422,518.15	1,083,983.67	1,105,349.-	956,164.75	1,175,802.05	848,601.85	342,795.25	-
3. ค่าเช่าบ้านพนักงาน	4,011,498.75	655,758.45	188,859.10	251,296.75	484,089.05	436,602.30	665,117.35	232,849.60	645,890.35	378,748.90	72,198.90	-
4. ค่าเช่ารถโดยสาร	1,493,393.25	89,898.50	240,896.24	314,560.-	127,214.75	119,290.81	104,460.-	73,320.-	50,060.50	64,780.05	308,614.40	-
5. ค่าเช่าสถานที่	61,362,796.51	6,044,400.-	13,633,787.94	7,104,024.19	6,107,113.51	1,755,992.-	5,199,780.-	4,416,300.-	6,668,480.-	6,423,100.-	3,929,998.87	-
6. ค่าเช่ารถใช้งานและเครื่องใช้	270,159.61	-	-	-	270,159.61	-	-	-	-	-	-	-
7. ค่าเช่าเครื่องและรถยนต์	909,609.30	44,678.68	273,167.60	240,381.39	99,790.18	78,736.01	-	32,751.76	-	29,042.37	111,061.11	-
8. ค่าเช่าที่จอดรถเป็นรถยนต์โรงเรียน	54,215.-	6,900.-	9,200.-	23,150.-	5,215.-	2,300.-	-	-	-	-	7,450.-	-
9. ค่ารักษาความปลอดภัย	4,970,034.40	1,335,700.-	152,050.-	428,650.-	335,600.-	470,978.80	160,100.-	626,983.33	496,833.-	295,186.98	667,752.29	-
10. ค่าเครื่องเขียนและวัสดุ	2,450,147.43	137,018.30	70,257.-	417,803.08	395,035.02	248,192.75	376,592.41	293,586.19	169,606.36	20,355.75	313,698.57	-
11. ค่าเช่าจากกาารให้ใช้สิทธิโฆษณา	479,812.22	51,630.44	42,782.50	73,331.-	50,620.-	36,862.-	46,338.50	67,867.28	41,076.50	37,377.50	31,071.-	655.50
12. ค่าเช่ารถโดยสาร	99,607.69	-	7,174.-	15,029.46	11,512.28	-	10,637.25	55,254.70	-	-	-	-
13. ค่าเช่าที่จอดรถและรถเมล์เด็ก	4,695,395.52	-	48,504.-	120,163.50	47,859.-	74,691.-	124,260.-	118,023.62	51,128.40	35,148.-	51,417.50	4,237,514.50
14. ค่าเช่าหาปอดมรด	487,285.50	62,200.-	26,400.50	8,034.-	13,100.-	112,140.-	34,550.-	28,400.-	116,860.-	63,051.-	22,550.-	-
15. ค่าเช่า	5,548,240.68	882,397.45	521,891.05	759,367.80	331,404.62	252,477.34	648,046.55	356,886.11	635,831.17	577,661.32	582,314.27	-
16. ค่าเช่าประปา	3,869,800.66	450,597.46	466,112.87	629,514.78	306,178.32	201,539.36	177,255.25	343,965.50	208,440.30	560,838.16	365,358.66	-
17. ค่าเช่าคัส	837,896.48	124,032.50	40,263.-	78,840.25	76,281.48	77,572.92	149,109.-	30,112.-	81,806.-	111,433.33	68,446.-	-
18. ค่าใช้จ่ายอื่น ๆ ในการบริหารรถของปฏิบัติการเดินรถ	5,879,620.64	179,665.68	184,824.41	2,216,026.87	666,494.-	140,275.06	1,034,619.99	127,295.46	160,368.50	800,788.66	367,290.01	-
19. ค่าเช่าอาคาร	958,845.93	97,368.34	40,976.03	273,386.29	65,597.12	47,855.64	183,671.89	66,431.37	-	67,486.74	116,072.51	-
รวมค่าใช้จ่ายของปฏิบัติการเดินรถ	245,028,421.61	24,551,957.36	28,404,715.27	30,947,285.74	24,066,103.84	19,260,612.78	25,060,738.19	22,654,037.42	24,908,027.55	23,153,016.12	17,783,357.34	4,237,370.-

ศูนย์ร่วมทรัพยากร
 กรุงเทพมหานครวิทยาลัย

องค์การขนส่งมวลชนกรุงเทพ
 รายละเอียดค่าใช้จ่ายในการบริหาร
 ประจำปีงบประมาณ 2533

รายการ	รวมทั้งองค์การ	ชนก.	เขต 11	เขต 1	เขต 2	เขต 3	เขต 4	เขต 5	เขต 6	เขต 8	เขต 9	เขต 10
1. เงินเดือนและผลประโยชน์ทดแทน	238,749,411.73	87,135,352.29	13,312,363.68	15,506,896.41	17,196,016.38	15,369,055.75	15,731,260.50	15,274,253.25	16,119,418.75	16,223,993.72	13,435,582.50	13,425,198.50
2. ค่าใช้จ่ายบริหารพนักงาน	13,895,503.41	4,723,215.95	1,154,821.76	993,306.34	1,149,899.35	1,035,643.64	991,539.91	750,775.25	1,071,926.48	795,445.10	794,104.-	434,745.63
3. เงินบำเหน็จพนักงาน	97,392,620.83	9,614,119.11	6,579,377.97	9,062,782.15	12,863,787.88	8,557,837.35	9,668,864.91	10,463,336.50	6,978,865.77	8,753,407.61	6,236,636.17	8,573,605.41
4. ค่าเบี้ยขังและวันหยุด	2,722,206.84	1,379,268.51	160,692.50	39,472.62	135,154.78	115,143.50	157,935.68	262,183.66	156,701.60	130,380.07	112,631.-	72,434.92
5. ค่าเช่าสถานที่	6,939,663.82	1,748,031.76	420,000.-	609,012.06	798,000.-	693,000.-	-	440,220.-	288,000.-	327,000.-	600,000.-	1,016,400.-
6. ค่าเช่ารถโดยสารและเครื่องใช้	4,740,816.94	706,329.-	434,612.76	431,477.30	397,412.76	164,453.15	434,612.76	430,668.17	434,612.76	437,412.76	434,612.76	434,612.76
7. ค่าเชื้อเพลิงและวัสดุอื่น	1,407,055.92	311,127.41	107,349.62	147,052.87	93,583.79	88,065.89	79,829.08	172,009.19	111,227.26	117,456.24	47,491.51	131,863.06
8. ค่าวัสดุซ่อมแซมและโรงเรียน	297,477.30	250,539.30	4,659.-	1,000.-	5,957.-	1,300.-	1,300.-	-	5,305.-	11,157.-	9,455.-	6,805.-
9. ค่ารักษาความปลอดภัย	233,346.29	146,718.29	2,218.-	-	4,800.-	23,450.-	2,110.-	28,800.-	1,150.-	100.-	14,400.-	9,600.-
10. ค่าเครื่องเขียนแบบพิมพ์และวัสดุ	4,982,613.98	2,641,682.18	393,323.31	386,680.80	161,469.35	166,356.10	182,952.61	112,692.14	200,673.15	199,825.61	346,054.89	188,903.84
11. ค่าโทรศัพท์	2,385,650.70	1,586,565.63	54,356.76	46,934.42	118,875.71	-	197,374.12	-	68,245.95	77,959.82	73,515.45	161,822.84
12. ค่าบำรุงป่า	773,717.87	387,900.12	7,553.57	57,227.78	37,192.27	-	202,106.57	-	7,081.50	18,270.95	56,385.11	-
13. ค่าโทรศัพท์	1,524,871.20	733,031.-	61,044.75	86,616.-	91,109.-	90,493.-	62,105.45	72,797.-	64,628.-	80,298.-	67,849.-	114,850.-
14. ค่าใช้จ่ายในการบริหารอื่น ๆ	12,887,116.35	8,706,553.39	391,956.47	1,081,204.04	434,003.80	243,402.52	856,263.30	228,756.51	232,372.41	203,315.04	277,094.22	232,194.65
15. ค่าเสื่อมราคา	3,675,237.95	2,829,821.81	125,191.99	50,182.11	61,543.58	80,646.87	87,700.91	43,051.83	117,569.-	127,270.53	42,424.95	109,634.37
รวมค่าใช้จ่ายในการบริหาร	392,607,311.13	122,900,255.75	23,209,552.14	28,459,924.90	33,568,805.65	26,648,647.77	28,655,955.80	28,299,543.50	25,857,777.63	27,503,300.45	22,550,436.56	24,912,870.98

ศูนย์วิทยุวิทยุวิทยุ
 จุฬาลงกรณ์มหาวิทยาลัย

องค์การขนส่งมวลชนกรุงเทพ
รายละเอียดรายไตรมาส
ประจำปีงบประมาณ 2533

รายการ	รวมทั้งงบฯ ก.	งบฯ	งบ 11	งบ 1	งบ 2	งบ 3	งบ 4	งบ 5	งบ 6	งบ 8	งบ 9	งบ 10
1. รายได้จากรถรวมบริการ	74,762,617.22	3,796,592.36	24,180,723.08	8,009,249.50	9,856,557.07	7,171,217.42	-	4,501,890.32	17,246,387.47	-	-	-
2. รายได้จากรถรวมประกอบ	27,048,519.35	27,043,886.-	-	-	1,033.35	-	-	-	-	3,600.-	-	-
3. รายได้จากรถโดยสารขนาดใหญ่	61,977,155.05	10,775,477.50	-	4,742,047.46	9,629,462.95	5,512,401.21	5,683,626.60	7,118,512.79	8,929,823.43	2,127,839.60	2,942,434.47	4,515,529.04
4. รายได้จากค่าเช่ารถโดยสาร	950,249.35	166,819.-	102,068.60	14,865.-	8,555.-	13,642.75	58,294.10	310,587.-	52,332.-	43,443.20	88,314.10	91,328.60
5. รายได้จากค่าเช่ารถโดยสาร	40,489,088.63	6,726,762.64	3,601,197.19	251,702.13	364,381.87	6,910,719.94	254,893.55	11,460,296.34	10,045,428.45	141,412.41	289,002.29	403,291.82
6. รายได้จากค่าเช่ารถโดยสาร	4,456,444.84	3,349,803.32	125,872.48	66,856.47	146,406.06	223,572.54	87,376.75	71,084.09	91,621.70	96,586.77	103,287.36	93,977.30
7. รายได้จากค่าเช่ารถโดยสาร	47,966.72	5,134.72	-	-	28,914.-	-	-	-	-	-	-	13,918.-
8. รายได้จากค่าเช่ารถโดยสาร	20,371,452.16	727,660.63	2,095,704.06	1,786,572.66	2,999,589.92	2,108,686.67	1,581,215.60	1,966,102.64	2,463,557.79	1,698,515.32	1,623,411.96	1,320,434.91
9. รายได้จากค่าเช่ารถโดยสาร	10,923,911.62	1,021,313.21	743,231.59	1,432,022.34	856,249.06	2,595,053.65	955,023.55	554,106.06	1,078,262.20	515,815.67	504,839.50	667,994.79
รวมรายได้อื่น ๆ	241,027,404.94	53,613,449.38	30,848,797.-	16,303,315.56	23,891,149.28	24,535,294.18	8,660,430.15	25,982,579.24	39,907,413.04	4,627,212.97	5,551,289.68	7,106,474.46

ศูนย์วิทยุโทรคมนาคม
จุฬาลงกรณ์มหาวิทยาลัย

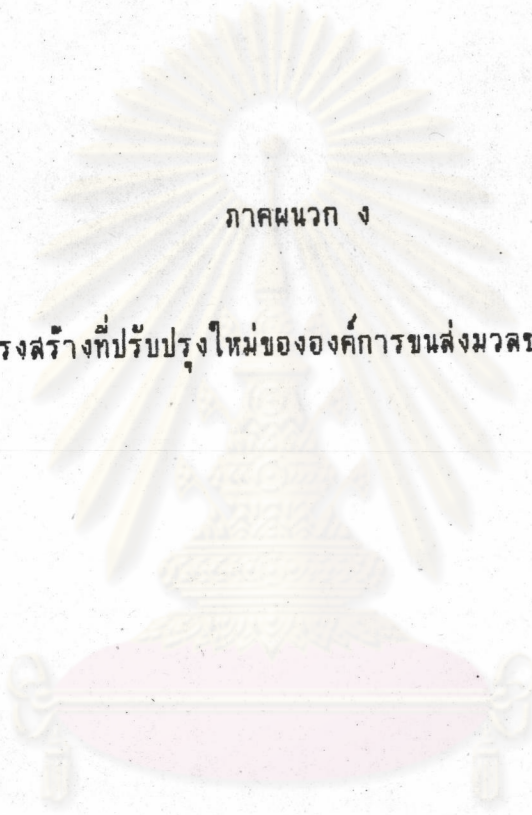

ภาคผนวก ง

โครงสร้างที่ปรับปรุงใหม่ขององค์การขนส่งมวลชนกรุงเทพ

ศูนย์วิทยทรัพยากร
จุฬาลงกรณ์มหาวิทยาลัย

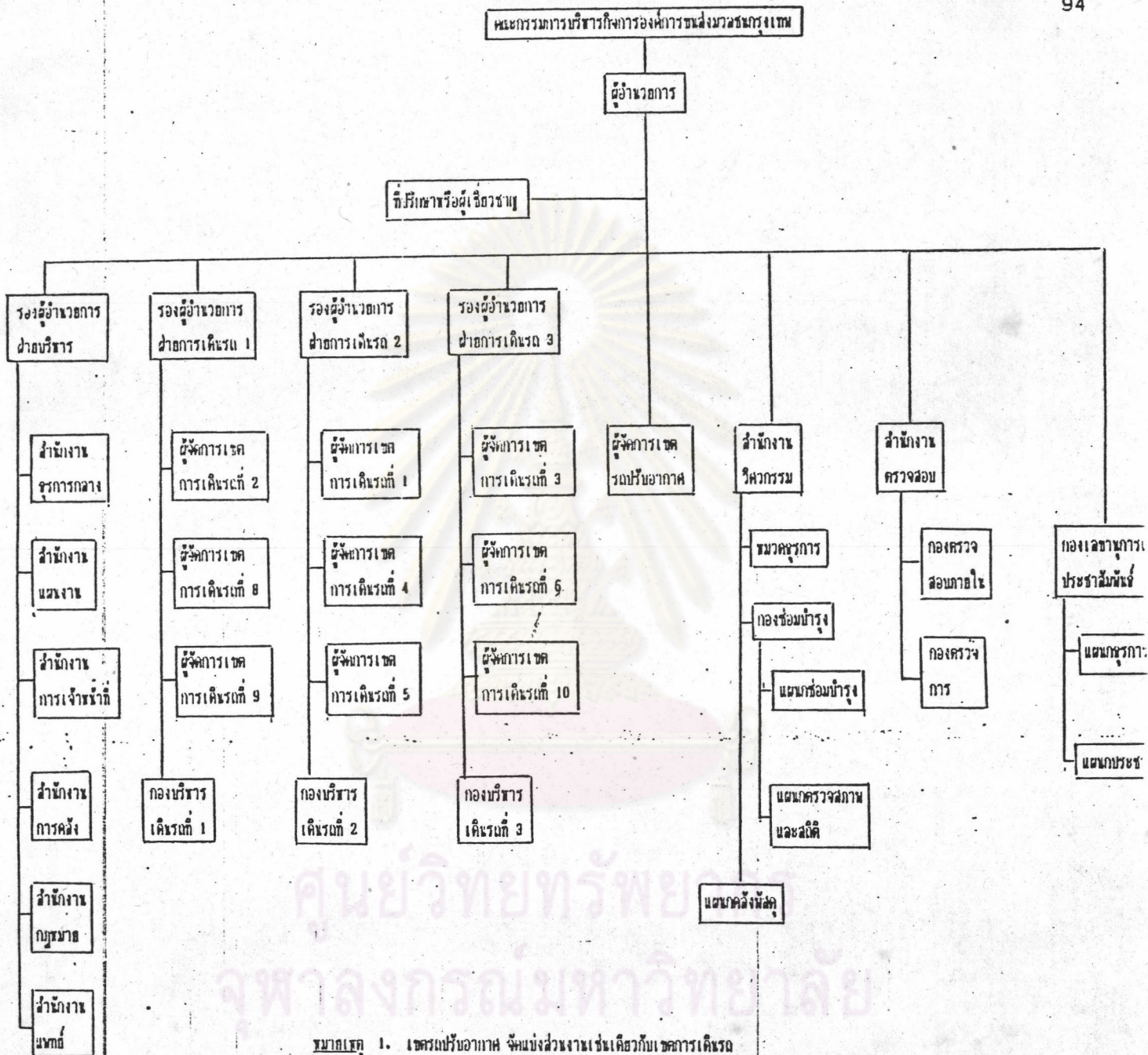

- หมายเหตุ
1. เขตระบบปรับอากาศ จัดแบ่งส่วนงานเช่นเดียวกับเขตการเดินรถ
 2. สำนักงานวิศวกรรม ทำหน้าที่ซ่อมรถปรับอากาศ ในอนาคตหากไม่มีการซ่อมรถปรับอากาศ จะต้องปรับปรุงโครงสร้างของหน่วยงานใหม่

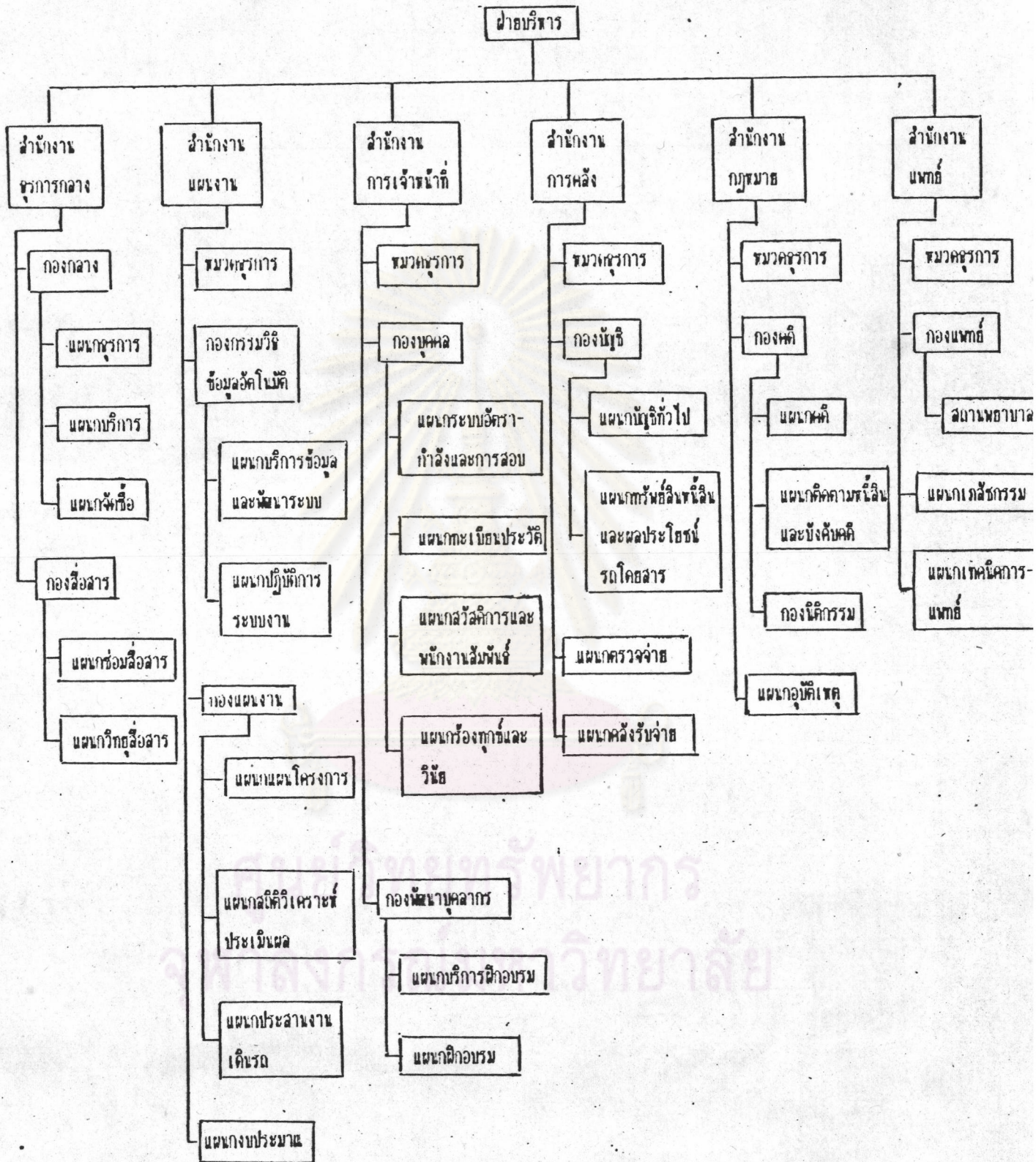

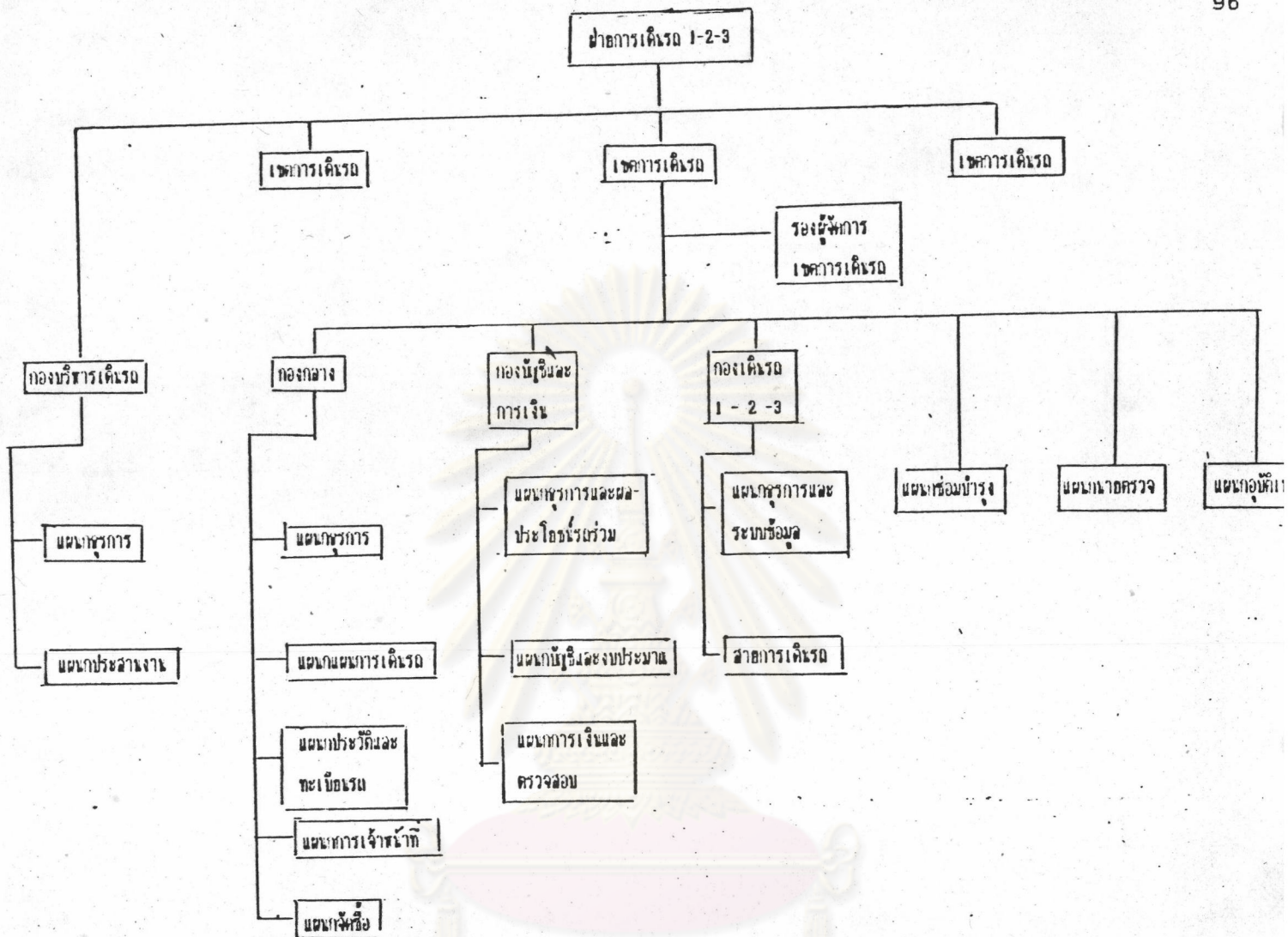

ศูนย์วิทยทรัพยากร

คลังสารนิพนธ์มหาวิทยาลัย

หมายเหตุ แผนกพัสดุและแผนกซ่อมบำรุง มีเฉพาะเขตที่ทำการซ่อมเอง

ประวัติผู้เขียน

นางสาวยุพดี นิลาศลักษณ์เกิดเมื่อวันที่ 3 กรกฎาคม พ.ศ. 2498 ที่อำเภอ
 ชุมแสง จังหวัดนครสวรรค์ สำเร็จการศึกษาปริญญาตรีบริหารธุรกิจบัณฑิตสาขาการบัญชี
 ภาควิชาการบัญชี คณะบริหารธุรกิจ มหาวิทยาลัยรามคำแหงในปีการศึกษา 2521 และเข้า
 ศึกษาต่อในหลักสูตรบัญชีมหาบัณฑิตที่จุฬาลงกรณ์มหาวิทยาลัยเมื่อ พ.ศ. 2530 ปัจจุบันรับราชการ
 ที่วิทยาลัยอาชีวศึกษาเอี่ยมละออ เขตสาทร กรุงเทพมหานคร



ศูนย์วิทยทรัพยากร
 จุฬาลงกรณ์มหาวิทยาลัย