



บรรณานุกรม

ภาษาไทย

- กิตติโชติ ห้อยยี่งู. "การมีส่วนร่วมของประชาชนในโรงเรียนมัธยมเพื่อพัฒนาชนบท : การศึกษาเฉพาะกรณีในโรงเรียนถิ่นโอกาสวิทยา." วิทยานิพนธ์ปริญญาโทมหาบัณฑิต. ภาควิชาบริหารการศึกษา, บัณฑิตวิทยาลัย, จุฬาลงกรณ์มหาวิทยาลัย, 2527.
- ก่อ สวัสดิพานิช. "ข้อควรคิดในการจัดโรงเรียนมัธยมเพื่อพัฒนาชนบท". ใน โครงการโรงเรียนมัธยมเพื่อพัฒนาชนบท (มพช.). บทความประกอบการประชุมสัมมนาเกี่ยวกับโครงการพัฒนาโรงเรียนในชนบท, 2-5 พฤษภาคม 2522 ณ โรงแรมเทรเวลลอดจ์ จังหวัดจันทบุรี, กรุงเทพฯ : สำนักงานโครงการพิเศษ กรมสามัญศึกษา, 2524. (1-4)
- คณะกรรมการการศึกษาแห่งชาติ, สำนักงาน. รายงานการประเมินผลโครงการโรงเรียนมัธยมเพื่อพัฒนาชนบท กลุ่มที่ 2 (มพช.2) ระยะครึ่งโครงการ. กรุงเทพฯ : รุ่งเรืองสาส์นการพิมพ์, 2529.
- จรัล เกษมสายชนม์. "การศึกษาสภาพการเรียนการสอนวิชาภาษาไทยของโรงเรียนมัธยมศึกษาในโครงการปรับปรุงโรงเรียนขนาดเล็ก." วิทยานิพนธ์ปริญญาโทมหาบัณฑิต, บัณฑิตวิทยาลัย, จุฬาลงกรณ์มหาวิทยาลัย, 2531.
- เจษฎา แซ่มประเสริฐ. "แนวทางการจัดการศึกษาอาชีพอิสระในโรงเรียนมัธยมศึกษาระดับตำบล." วิทยานิพนธ์ปริญญาโทมหาบัณฑิต, มหาวิทยาลัยศิลปากร, 2524.
- ชวาล แพร่ตฤกล. เทคนิคการวัดผล. กรุงเทพฯ : วัฒนาพานิช, 2518.
- บรรเชาว์ ต้นโพธิ์. "ความคิดเห็นของผู้บริหารและครูเกี่ยวกับการปฏิบัติงานตามหน้าที่ของโรงเรียนในโครงการโรงเรียนมัธยมศึกษาเพื่อพัฒนาชนบทในภาคตะวันออกเฉียงเหนือ." วิทยานิพนธ์ครุศาสตรมหาบัณฑิต, บัณฑิตวิทยาลัย, จุฬาลงกรณ์มหาวิทยาลัย, 2530.
- พนัส หันนาคินทร์. การมัธยมศึกษา. กรุงเทพฯ : โรงพิมพ์พิมพ์เนส, 2527.

พวงศักดิ์ สนเทศ. "โครงการโรงเรียนมัธยมเพื่อพัฒนาชนบท (มพช.) เป็นไปได้แค่ไหน" สารพัฒนาหลักสูตร. 6 (กันยายน 2529) : 45-48.

พวงเพ็ญ เปล่งปลั่ง. "การศึกษาศาภาพการเรียนการสอนวิชาภาษาไทยของโรงเรียนมัธยมศึกษาดีเด่นรางวัลพระราชทาน." วิทยานิพนธ์ปริญญาโทมหาบัณฑิต, บัณฑิตวิทยาลัย, จุฬาลงกรณ์มหาวิทยาลัย, 2529.

มารศรี รัตนกันทา. "ความคิดเห็นของครูสังคมศึกษาเกี่ยวกับบทบาทของตนในการพัฒนาชุมชน." วิทยานิพนธ์ปริญญาโทมหาบัณฑิต, บัณฑิตวิทยาลัย, จุฬาลงกรณ์มหาวิทยาลัย, 2524.

รัตนา ตุงคสวัสดิ์. พื้นฐานการศึกษาทางสังคม. ภาควิชาสารัตถศึกษา, คณะครุศาสตร์, จุฬาลงกรณ์มหาวิทยาลัย, 2528.

รุ่งทิวา จักรกร. วิธีสอนทั่วไป. กรุงเทพฯ : โรงพิมพ์รุ่งเรืองธรรม, 2527.

วรรณี ทองดี. "ศึกษาเปรียบเทียบปัญหาและอุปสรรคการทำงานของบุคลากรในโรงเรียน มพช. รุ่นที่ 1, 2 และ 3 เกี่ยวกับการใช้โรงเรียนเพื่อพัฒนาชุมชน." ปริญญาโท สังคมสงเคราะห์ศาสตร์มหาบัณฑิต, บัณฑิตวิทยาลัย, มหาวิทยาลัยธรรมศาสตร์, 2523.

วิชากร. กรม. แนวการใช้หลักสูตรมัธยมศึกษาตอนต้น พุทธศักราช 2521. พิมพ์ครั้งที่ 2, กรุงเทพฯ : รุ่งเรืองศิลป์การพิมพ์, 2524.

วิชัย วงษ์ใหญ่. พัฒนาหลักสูตรและการสอนมิติใหม่. กรุงเทพฯ : โรงพิมพ์รุ่งเรืองธรรม, 2523.

ศึกษาริการ. กระทรวง. หลักสูตรมัธยมศึกษาตอนต้น พุทธศักราช 2521. กรุงเทพฯ : จงเจริญการพิมพ์, 2520.

สมควร ณ ตะกั่วทุ่ง. "การศึกษามบทบาทของโรงเรียนมัธยมเพื่อพัฒนาชนบทในภาคใต้." ปริญญาครุศาสตร์มหาบัณฑิต, บัณฑิตวิทยาลัย, จุฬาลงกรณ์มหาวิทยาลัย, 2529.

สงัด อุทรานันท์. พื้นฐานและหลักการพัฒนาหลักสูตร. กรุงเทพฯ : วงเดือนการพิมพ์. 2527.

_____. การจัดการเรียนการสอนอย่างเป็นระบบ. ภาควิชาบริหารการศึกษา, คณะครุศาสตร์
จุฬาลงกรณ์มหาวิทยาลัย, 2528.

สวัสดิ์ อุดมโกชน. หลักการโรงเรียนมัธยมเพื่อพัฒนาชนบท. สำนักงานโครงการพิเศษ
กรมสามัญศึกษา, กระทรวงศึกษาธิการ, ม.ป.ท. ม.ป.ป. (เอกสารสำเนา).

สามัญศึกษา, กรม. ระเบียบกระทรวงศึกษาธิการ กรมสามัญศึกษา. กรมสามัญศึกษา
กระทรวงศึกษาธิการ, 2526.

สำนักงานโครงการพิเศษ, กรมสามัญศึกษา. แนวดำเนินงานโรงเรียนมัธยมเพื่อพัฒนาชนบท.
พิมพ์ครั้งที่ 2. ปทุมธานี : กองพัสดุอุปกรณ์การศึกษา, 2527.

_____. เอกสารอบรมสัมมนาผู้บริหาร มพช. กรุงเทพฯ : สำนักงานโครงการพิเศษ
กรมสามัญศึกษา, 2529.

สุโขทัยธรรมมาธิราช, มหาวิทยาลัย. พฤติกรรมการสอนมัธยมศึกษา. เอกสารการสอน, เล่ม 3.
กรุงเทพฯ : มหาวิทยาลัยสุโขทัยธรรมมาธิราช, 2524.

_____. การมัธยมศึกษา. เอกสารการสอน, เล่ม 1. กรุงเทพฯ : มหาวิทยาลัยสุโขทัย-
ธรรมมาธิราช, 2527.

สุจริต เพียรชอบ. "บทบาทของครูในการพัฒนาประเทศ" วารสารครุศาสตร์ 9 (มกราคม -
กุมภาพันธ์ 2522) : 50-57.

สุเทพ พงษ์ใหม่. "ความคิดเห็นของครูสังคมศึกษาเกี่ยวกับบทบาทในการปฏิบัติงานตามโครงการ
โรงเรียนมัธยมเพื่อพัฒนาชนบท (มพช.) กลุ่มที่ 2 รุ่นที่ 1 เขตการศึกษา 9"
วิทยานิพนธ์ปริญญาศิลปศาสตรมหาบัณฑิต. บัณฑิตวิทยาลัย, มหาวิทยาลัยเกษตรศาสตร์,
2529.

สมิตร คุณากร. หลักสูตรและการสอน. กรุงเทพฯ : กรุงเทพมหานครการพิมพ์, 2518.

อุดม บัญญา. "สภาพการนิเทศงานวิชาการภายในโรงเรียนมัธยมศึกษาในปัจจุบัน" สารพัฒนาหลักสูตร. 5 (กุมภาพันธ์ 2528) : 19-24.

อุทัย ดุลยเกษม. "ทัศนะทางการศึกษาของวิโนบา ภาว" วารสารครุศาสตร์. 11 (มกราคม-มีนาคม 2526) : 106-115.

อุทัย บุญประเสริฐ. การศึกษากับการพัฒนาและความสำคัญกับการพัฒนาประเทศ. สระบุรี : ปากเพรียงการช่าง 2, 2529.

ภาษาอังกฤษ

Begg, Donald L. and Lewis, Ernest L. Measurement and Evaluation in Education Psychology., New York : Holt, Rinehart and Winston, Inc., 1973.

Cranne, Glen L. "The New Social Studies : Recent Attempts to Implement It" The Social Studies LXV (January 1974) pp 22-25.

Good, Carter V. Dictionary of Education. 3rd ed. New York : McGraw - Hill Book Company, 1973.

Louis, Malassis. The Rural World: Education and Development. Paris : the UNESCO Press, 1976.

Manker, Gerald Roy. "Community Involvement in the Implementation of a Middle School". Dissertation Abstract International, 34(12) : 1984. (63 - A)

P Pittman, John Cornelious. "Development and Assessment of an after
School Care Program in a Large Urban School District."
Dissertation Abstract International, 15 (8) : 1984. (1017 - A)

Thorndike, Robert L., (editor) Education Measurement, New York :
the Grant Foundation, Inc., 1972.



ศูนย์วิทยทรัพยากร
จุฬาลงกรณ์มหาวิทยาลัย



ศูนย์วิทยทรัพยากร
จุฬาลงกรณ์มหาวิทยาลัย



ภาคผนวก ก

รายชื่อโรงเรียนที่ทดลองใช้แบบสอบถาม

ศูนย์วิทยทรัพยากร
จุฬาลงกรณ์มหาวิทยาลัย



รายชื่อโรงเรียนในโครงการโรงเรียนมัธยมเพื่อพัฒนาชนบทที่ทดลองใช้แบบสอบถาม

ที่	โรงเรียน	ตำบล	อำเภอ	จังหวัด	รหัสไปรษณีย์
1.	โนนสูงพิทยาคม	อิตื้อ	ยางตลาด	กาฬสินธุ์	46120
2.	นาหว้าพิทยาคม	นาหว้า	นาหว้า	นครพนม	48180
3.	นาข่าพิทยาคม	นาข่า	วาปีปทุม	มหาสารคาม	44120
4.	ชื่นชมพิทยาคาร	ชื่นชม	เขียงยืน	มหาสารคาม	44160
5.	ฝั่งแควพิทยาคาร	ฝั่งแคว	เมือง	มุกดาหาร	49000
6.	ยโสธรพิทยาสรรค์	ดาดทอง	เมือง	ยโสธร	35000
7.	ทรายมูลวิทยา	ทรายมูล	ทรายมูล	ยโสธร	35170
8.	ตระกูลประเทืองพิทยาคม	โนนทราย	มหาชนะชัย	ยโสธร	35130
9.	ม่วงลาดพิทยาคาร	ม่วงลาด	เมือง	ร้อยเอ็ด	45000
10.	โคกล่ามพิทยาคม	โคกล่าม	จตุรพักตพิมาน	ร้อยเอ็ด	45180
11.	เมยวดีพิทยาคม	เมยวดี	เมยวดี	ร้อยเอ็ด	45110
12.	กุดข้าวปุ้นวิทยา	ข้าวปุ้น	กุดข้าวปุ้น	อุบลราชธานี	34270
13.	นาสว่างวิทยา	นาสว่าง	เดชอุดม	อุบลราชธานี	34160
14.	นาหว้าพิทยาคม	นาหว้า	พนา	อุบลราชธานี	34180
15.	นาจะหลวย	นาจะหลวย	นาจะหลวย	อุบลราชธานี	34280

ศูนย์วิทยทรัพยากร
จุฬาลงกรณ์มหาวิทยาลัย



ภาคผนวก ข

รายชื่อโรงเรียนที่เป็นตัวอย่างประชากร

ศูนย์วิจัยทรัพยากร
จุฬาลงกรณ์มหาวิทยาลัย

รายชื่อโรงเรียนมัธยมเพื่อพัฒนาชนบทที่เป็นกลุ่มตัวอย่างประชากร

โรงเรียน	ตำบล	อำเภอ	จังหวัด	รหัสไปรษณีย์
<u>เขตการศึกษา 1</u>				
1. ปรีดารามวิทยาคม	คลองจินดา	สามพราน	นครปฐม	73110
2. ศาลาดีวิทยา	ท่าลูกนก	กำแพงแสน	นครปฐม	73140
3. พลอยจารุตรจินดา	ท่าพระยา	นครชัยศรี	นครปฐม	73120
4. เพิ่มวิทยา	นครชัยศรี	นครชัยศรี	นครปฐม	73120
5. ราษฎร์นิยม	ราษฎร์นิยม	ไทรน้อย	นนทบุรี	11150
6. หัตถสารเกษตรวิทยาการ	คลองหนึ่ง	คลองหลวง	ปทุมธานี	12120
7. สามโลก	บ้านจิว	สามโคก	ปทุมธานี	12160
8. หนองเสือวิทยาคม	บึงบา	หนองเสือ	ปทุมธานี	12170
9. หลวงพ่อปานคลองด่านอนุสรณ์	คลองด่าน	บางบ่อ	สมุทรปราการ	10560
10. บางแก้วประชาสรรค์	บางแก้ว	บางพลี	สมุทรปราการ	10540
11. วัดหลักสี่พัฒนาราชบุรีอุปถัมภ์	ยกกระบัตร	บ้านแพ้ว	สมุทรสาคร	74120
12. สมุทรสาครวุฒิชัย	บ้านเกาะ	เมือง	สมุทรสาคร	74000
<u>เขตการศึกษา 2</u>				
13. สุวรรณไพบูลย์	ยามู	ยะหริ่ง	ปัตตานี	94150
14. ประตู่โพธิ์วิทยา	ปทุมดี	ยะรัง	ปัตตานี	94160
15. ท่าข้ามวิทยาการ	ท่าข้าม	ปะนาเระ	ปัตตานี	94130
16. เวียงสุวรรณวิทยาคม	แฉ่ง	แฉ่ง	นราธิวาส	96160
17. ทุ่งหว้าวิทย	ทุ่งหว้า	ทุ่งหว้า	สตูล	91120
<u>เขตการศึกษา 3</u>				
18. ด่านสวีวิทยา	ด่านสวี	สวี	ชุมพร	86130
19. ปากน้ำหลังสวนวิทยา	ปากน้ำ	หลังสวน	ชุมพร	86110
20. ชลธารวิทยา	บ้านควน	หลังสวน	ชุมพร	86110



โรงเรียน	ตำบล	อำเภอ	จังหวัด	รหัสไปรษณีย์
<u>เขตการศึกษา 3</u>				
21. ท่าข้ามวิทยา	ท่าข้าม	ท่าแซะ	ชุมพร	86140
22. หุ่นตะโกวิทยา	หุ่นตะไคร	หุ่นตะโก	ชุมพร	86220
23. ธีัญญาดีศึกษา	ไสหวมก	เข็ยรใหญ่	นครศรีธรรมราช	80190
24. วิเข็ยรประชาสรรค์	เข็ยรใหญ่	เข็ยรใหญ่	นครศรีธรรมราช	80190
25. เข็ยรใหญ่สามัคคีวิทยา	เสื่อหัง	เข็ยรใหญ่	นครศรีธรรมราช	80190
26. ฉลองรัฐราชภูริอุทิส	ฉลอง	สิชล	นครศรีธรรมราช	80120
27. หุ่นสงสพประชาสรรค์	เขาวขาว	หูนสง	นครศรีธรรมราช	80110
28. ช้างกลางประชานูกูล	ช้างกลาง	ฉวาง	นครศรีธรรมราช	80150
29. โมคลานประชาสรรค์	โมคลาน	ท่าศาลา	นครศรีธรรมราช	80160
30. แหลมราชภูริประชามำรุง	แหลม	หั่วไทร	นครศรีธรรมราช	80170
31. นพคุณประชาสรรค์	บางนบ	หั่วไทร	นครศรีธรรมราช	80170
32. ทรายขาววิทยา	ทรายขาว	หั่วไทร	นครศรีธรรมราช	80170
33. นาบอน	แก้วแสน	นาบอน	นครศรีธรรมราช	80220
34. เกาะขันธุ์ประชาภิบาล	เกาะขันธุ์	ชะอวด	นครศรีธรรมราช	80180
35. อินทร์ธานีวิทยาคม	ปากแพรง	ปากพนัง	นครศรีธรรมราช	80140
36. ศีรีราชภูริพัฒนา	หีนดก	ร้อนพิบูลย์	นครศรีธรรมราช	80130
37. ควนเกยสุทริวิทยา	ควนเกย	ร้อนพิบูลย์	นครศรีธรรมราช	80130
38. ปากพะยูนพิทยาคาร	ดอนมะเดื่อ	ปากพะยูน	พัทลุง	93120
39. ป่าบอนพิทยาคม	ป่าบอน	ปากพะยูน	พัทลุง	93120
40. ควนพระสาครินทร์	ฟาละมี	ปากพะยูน	พัทลุง	93120
41. กงหราพิซากร	กงหรา	กิ่ง อ.กงหรา	พัทลุง	93000
42. ชะรัตชนูปถัมภ์	ชะรัต	กิ่ง อ.กงหรา	พัทลุง	93000
43. พรหมพินิตชัยบุรี	ชัยบุรี	เมือง	พัทลุง	93000
44. พนางคุง	พนางคุง	ควนขนุน	พัทลุง	93110
45. ดอนศาลานำวิทยา	มะกอกเหนือ	ควนขนุน	พัทลุง	93110

โรงเรียน	ตำบล	อำเภอ	จังหวัด	รหัสไปรษณีย์
46. ป่าพะยอมวิทยาาคม	ป่าพะยอม	ควนขนุน	พัทลุง	93110
47. ตะเคียนวิทยาาคม	ตะเคียน	ระโนด	สงขลา	90140
48. สามป๋อวิทยา	วัดสน	ระโนด	สงขลา	90140
49. จະนะชนูปถัมภ์	คู	จະนะ	สงขลา	90130
50. สหิงพระชนูปถัมภ์	วัดจันทร์	สหิงพระ	สงขลา	90190
51. กาญจนดิษฐ์	กะแดะ	กาญจนดิษฐ์	สุราษฎร์ธานี	84160
52. ศิริรัฐวิทยาาคม	บ้านยาง	ศิริรัฐ	สุราษฎร์ธานี	84180
53. ท่าฉางวิทยาการ	เขาถ่าน	ท่าฉาง	สุราษฎร์ธานี	84150
54. พนมศึกษา	พนม	พนม	สุราษฎร์ธานี	84250
55. คลองฉนวนวิทยา	คลองฉนวน	เวียงสระ	สุราษฎร์ธานี	84190
56. บ้านนาวิทยาาคม	บ้านนา	บ้านนาเดิม	สุราษฎร์ธานี	84240
57. พรุพีวิทยาาคม	พรุพี	บ้านนาสาร	สุราษฎร์ธานี	84120
58. ควนสุบรรณวิทยา	ควนสุบรรณ	บ้านนาสาร	สุราษฎร์ธานี	84120
59. เกาะพ้งนศึกษา	บ้านไต้	เกาะพ้งน	สุราษฎร์ธานี	84280
60. บ้านตาขุนวิทยา	เขาวง	บ้านตาขุน	สุราษฎร์ธานี	84230
เขตการศึกษา 4				
61. เมืองกระบี่	กระบี่ใหญ่	เมือง	กระบี่	81100
62. พนมเบญจา	เขาพนม	เขาพนม	กระบี่	81140
63. คลองพนสฤทธิพิทยา	คลองพน	คลองท่อม	กระบี่	81120
64. วังวิเศษ	เขาวิเศษ	กิ่งอ. วังวิเศษ	ตรัง	92150
65. น้ำผุด	น้ำผุด	เมือง	ตรัง	92000
66. สามัคคีศึกษา	นางง	ห้วยยอด	ตรัง	92130
67. ลำภูราเรืองวิทย์	ลำภูรา	ห้วยยอด	ตรัง	92130
68. กะปงพิทยาคม	เหมาะ	กะปง	พังงา	82170
69. ตะกั่วป่าศรีเขต	ตะกั่วป่า	ตะกั่วป่า	พังงา	82110
70. คุระบุรีพิทยาคม	คุระ	คุระบุรี	พังงา	82150

โรงเรียน	ตำบล	อำเภอ	จังหวัด	รหัสไปรษณีย์
71. เชียงทะเลวิทยา " จุติ-ก้องอนุสรณ์"	เชียงทะเล	กลาง	ภูเก็ต	83110
72. กระทุ้วิทยา	กระทุ้	กระทุ้	ภูเก็ต	83120
73. ราชกวดวิทยา	ราชกวด	เมือง	ระนอง	85000
74. กระเปอร์วิทยา	กระเปอร์	กระเปอร์	ระนอง	85120
75. ละอุ่นวิทยาจารย์	บางแก้ว	ละอุ่น	ระนอง	85130
<u>เขตการศึกษา 5</u>				
76. ลาดหญ้าพิทยาคม	ลาดหญ้า	เมือง	กาญจนบุรี	71000
77. หนองขาวโกวิทพิทยาคม	หนองขาว	ท่าม่วง	กาญจนบุรี	71110
78. พังดรุราษฎร์รังสรรค์	พังดรุ	ท่าม่วง	กาญจนบุรี	71110
79. ไทรโยคคณิกาญจนวิทยา	ลุ่มลุ่ม	ไทรโยค	กาญจนบุรี	71150
80. ธงชัยวิทยา	ธงชัย	บางสะพาน	ประจวบคีรีขันธ์	77140
81. หนองจอกวิทยา	หนองจอก	ท่ายาง	เพชรบุรี	76130
82. เขาย้อยพิทยาคม	สระพัง	เขาย้อย	เพชรบุรี	76140
83. บางจานวิทยา	บางจาน	เมือง	เพชรบุรี	76000
84. ช่องพรานวิทยา	เตาปูน	โพธาราม	ราชบุรี	70120
85. ท่ามะขามวิทยา	คอนทราย	โพธาราม	ราชบุรี	70120
86. สวนผึ้งวิทยา	สวนผึ้ง	สวนผึ้ง	ราชบุรี	70150
87. แคนทรายวิทยา	คูบัว	เมือง	ราชบุรี	70000
88. รัษฎราษฎร์อุปถัมภ์	อ่าทอง	เมือง	ราชบุรี	70000
89. โพหัก" วงสมบูรณราษฎร์อุปถัมภ์	โพหัก	บางแพ	ราชบุรี	70160
90. กล้วยใหญ่ว่องกุศลกิจพิทยาคม	กล้วยใหญ่	บ้านโป่ง	ราชบุรี	70110
91. หนองปลาหมอพิทยาคม	หนองปลาหมอ	บ้านโป่ง	ราชบุรี	70110
92. สวนแตงวิทยา	สวนแตง	เมือง	สุพรรณบุรี	72000
93. สระกระโจมโสภณวิทยา	สระกระโจม	ดอนเจดีย์	สุพรรณบุรี	72180
94. หารราชสุจิตต์วิทยา 2	มะขามล้ม	บางปลาม้า	สุพรรณบุรี	72150

โรงเรียน	ตำบล	อำเภอ	จังหวัด	รหัสไปรษณีย์
95. สระยายโสมวิทยา	สระยายโสม	อุ้มทอง	สุพรรณบุรี	72160
96. สรวงสุทธาวิทยา	ปลายนา	ศรีประจันต์	สุพรรณบุรี	72140
<u>เขตการศึกษา 6</u>				
97. ศรีสโมสรวิทยา	กุดจอก	วัดสิงห์	ชัยนาท	17120
98. ห้วยกรดวิทยา	ห้วยกรด	สรรคบุรี	ชัยนาท	17140
99. หันคารามภูริรังษฤกษ์ดี	ห้วยงู	หันคา	ชัยนาท	17130
100. สาครพิทยาคม	หางน้ำสาคร	มโนรมย์	ชัยนาท	17110
101. โลกดุมวิทยา	โลกดุม	เมือง	ลพบุรี	15000
102. บ้านชีวิทยา	บ้านชี	บ้านหมี่	ลพบุรี	15110
103. ชัยบาดาลพิทยาคม	ชัยบาดาล	ชัยบาดาล	ลพบุรี	15130
104. หนองรีวิทยา	หนองรี	ชัยบาดาล	ลพบุรี	15130
105. สิงหพายุ"ประสานมิตรอุปถัมภ์"	จ๊กสีห์	เมือง	สิงห์บุรี	16000
106. ทองเอนวิทยา	ทองเอน	อินทร์บุรี	สิงห์บุรี	16110
107. ศรีวินิตวิทยาคม	อินทร์บุรี	อินทร์บุรี	สิงห์บุรี	16110
108. ค่ายบางระจันวิทยาคม	บางระจัน	ค่ายบางระจัน	สิงห์บุรี	16150
109. วังม่วงวิทยาคม	มิตรภาพ	มวกเหล็ก	สระบุรี	18180
110. บางซ้ายวิทยา	บางซ้าย	บางซ้าย	อยุธยา	13270
111. อุทัย	อุทัย	อุทัย	อยุธยา	13210
112. ลาดชะโดสามัคคี	จักรราช	ผักไห่	อยุธยา	13220
113. สาคลีวิทยา	สามทุ่ม	เสนา	อยุธยา	13110
114. จำปาหล่อพิทยาคม	จำปาหล่อ	เมือง	อ่างทอง	14000
115. บางเสด็จวิทยาคม	บางเสด็จ	ป่าโมก	อ่างทอง	14130
116. สามโก้วิทยาคม	สามโก้	สามโก้	อ่างทอง	14160
117. บ้านไร่วิทยา	บ้านไร่	บ้านไร่	อุทัยธานี	61140
118. ลานสักวิทยา	ลานสัก	ลานสัก	อุทัยธานี	61160
119. บ้านทุ่งนาวิทยา	บ้านทุ่งนา	หนองฉาง	อุทัยธานี	61110

โรงเรียน	ตำบล	อำเภอ	จังหวัด	รหัสไปรษณีย์
120. หนองขาหย่างวิทยา	หนองขาหย่าง	หนองขาหย่าง	อุทัยธานี	61130
<u>เขตการศึกษา 7</u>				
121. คณะพิทยาคม	เทพนคร	เมือง	กำแพงเพชร	62000
122. โฉ่งไฟวิทยาฯ	โฉ่งไฟ	ขาณุวรลักษบุรี	กำแพงเพชร	62130
123. หุ่นทรายวิทยา	หุ่นทราย	คลองขลุง	กำแพงเพชร	62120
124. คลองลานวิทยา	คลองลาน	กิ่งอ. คลองลาน	กำแพงเพชร	62180
125. ลานกระบือพิทยาคม	ลานกระบือ	กิ่งอ. ลานกระบือ	กำแพงเพชร	62170
126. แม่ระมาดพิทยาคม	แม่ระมาด	แม่ระมาด	ตาก	63140
127. แก้วเสี้ยววิทยา	แก้วเสี้ยว	แก้วเสี้ยว	นครสวรรค์	60230
128. โกรกพระ	บางมะฝ่อ	โกรกพระ	นครสวรรค์	60170
129. เขาทองพิทยาคม	เขาทอง	พยุหะคีรี	นครสวรรค์	60130
130. หนองบัว	หนองบัว	หนองบัว	นครสวรรค์	60110
131. กำแพงดินพิทยาคม	กำแพงดิน	สามง่าม	พิจิตร	66140
132. วังทรายพูนวิทยา	หนองพระ	กิ่งอ. วังทรายพูน	พิจิตร	66180
133. บางลายพิทยา	บางลาย	โพทะเล	พิจิตร	66130
134. สากเหล็กวิทยา	สากเหล็ก	เมือง	พิจิตร	66000
135. วังตะกูราษฎร์อุทิศ	วังตะกู	บางมูลนาก	พิจิตร	66120
136. เนินปอรั้งนักษุทิศ	เนินปอ	สามง่าม	พิจิตร	66140
137. หนองพระพิทยา	หนองพระ	วังทอง	พิษณุโลก	65130
138. เนินมะปรางศึกษา วิทยา	บ้านน้อยซบซึ้ง เหล็ก	เนินมะปราง	พิษณุโลก	65190
139. วังโพรงพิทยาคม	วังโพรง	เนินมะปราง	พิษณุโลก	65190
140. วังน้ำคู้ศึกษา	วังน้ำคู้	เมือง	พิษณุโลก	65000
141. ท่าทองพิทยาคม	ท่าทอง	เมือง	พิษณุโลก	65000
142. เนินกุ่มวิทยา	เนินกุ่ม	บางกระทุ่ม	พิษณุโลก	65110

โรงเรียน	ตำบล	อำเภอ	จังหวัด	รหัสไปรษณีย์
143. นาเฉลียงพิทยาคม	นาเฉลียง	หนองไผ่	เพชรบูรณ์	67220
144. พาเมืองพิทยาคม	หนองไขว่	หล่มสัก	เพชรบูรณ์	67110
145. บึงสามพันพิทยาคม	ชัยสมอทอด	บึงสามพัน	เพชรบูรณ์	67160
146. วังชมภูพิทยาคม	วังชมภู	เมือง	เพชรบูรณ์	67000
147. แคมป์สนพิทยาคม	แคมป์สน	หล่มสัก	เพชรบูรณ์	67110
148. ติ้วพิทยาคม	บ้านติ้ว	เมือง	เพชรบูรณ์	67110
149. เพชรสาครวิทยา	กองทูล	หนองไผ่	เพชรบูรณ์	67140
150. บ้านด่านลานหอยพิทยาคม	บ้านด่าน	บ้านด่านลานหอย	สุโขทัย	64140
151. กงไกรลาศวิทยา	ไกรกลาง	กงไกรลาศ	สุโขทัย	64170
152. บ้านสวนพิทยาคม	บ้านสวน	เมือง	สุโขทัย	64000
153. ชัยมงคลพิทยา	บ้านใหม่ชัยมงคล	ทุ่งเสลี่ยม	สุโขทัย	64150
154. หนองปลาหม้อพิทยาคม	คลองกระจง	สวรรคโลก	สุโขทัย	64110
155. บางบ่อวิทยา	บ่อทอง	ครอน	อุตรดิตถ์	53140
156. น้ำป่าคนูปถัมภ์	แสนตอ	น้ำป่า	อุตรดิตถ์	53110
157. ทุ่งกระโจ้ววิทยา	ป่าเข้ม	เมือง	อุตรดิตถ์	53000
158. ฟากท่าวิทยา	ฟากท่า	ฟากท่า	อุตรดิตถ์	53160
<u>เขตการศึกษา 8</u>				
159. เชียงดาวพิทยาคม	เชียงดาว	เชียงดาว	เชียงใหม่	50170
160. หางดงรัฐราษฎร์อุปถัมภ์	หางดง	หางดง	เชียงใหม่	50230
161. ดอยเต่าพิทยาคม	ท่าเตื่อ	ดอยเต่า	เชียงใหม่	50260
162. แม่แจ่ม	ช่างเคิ่ง	แม่แจ่ม	เชียงใหม่	50270
163. แม่อาลัยพิทยาคม	แม่อาลัย	แม่อาลัย	เชียงใหม่	50280
164. น้ำบ่อหลวงพิทยาคม	สันกลาง	สันป่าดอง	เชียงใหม่	50240
165. บุญเรืองพิทยาคม	บุญเรือง	เชียงของ	เชียงราย	57140
166. แม่สรวยพิทยาคม	แม่สรวย	แม่สรวย	เชียงราย	57180

โรงเรียน	ตำบล	อำเภอ	จังหวัด	รหัสไปรษณีย์
167. เวียงชัยวิทยา	เวียงชัย	เวียงชัย	เชียงราย	57210
168. ท่งก่อวิทยา	ท่งก่อ	เวียงชัย	เชียงราย	57210
169. แม่เจดีย์วิทยา	แม่เจดีย์	เวียงป่าเป้า	เชียงราย	57170
170. พระยาเมืองราย	แม่เป่า	พระยาเมืองราย	เชียงราย	57160
171. ป่าตาลวิทยา	ป่าตาล	เทิง	เชียงราย	57160
172. เมืองรายมหาวิทยาลัย	นางแล	เมือง	เชียงราย	57000
173. ห้วยสักวิทยา	ห้วยสัก	เมือง	เชียงราย	57000
174. ป่าแดดวิทยา	ป่าแดด	ป่าแดด	เชียงราย	57190
175. ดาลชุม	ดาลชุม	สา	น่าน	55100
176. เชียงกลาง "ประชาพัฒนา" เชียงกลาง		เชียงกลาง	น่าน	55160
177. ท่งช้าง	ท่งช้าง	ท่งช้าง	น่าน	55130
178. พระยาประศาสนวิทย์	เวียง	เมือง	พะเยา	56000
179. ภูซางวิทยา	สบง	เชียงคำ	พะเยา	56110
180. ถ้ำปินวิทยา	บ้านคำ	ดอกคำใต้	พะเยา	56120
181. ปงรัชดาภิเษก	นาปริง	ปง	พะเยา	56140
182. บ้านกาศประชานุเคราะห์	บ้านกาศ	สูงเม่น	แพร่	54130
183. วังชันวิทยา	วังชัน	วังชัน	แพร่	54160
184. ท่าข้ามวิทยา	ท่าข้าม	เมือง	แพร่	54000
185. ห้วยม้าวิทยา	ห้วยม้า	เมือง	แพร่	54000
186. ม่วงพิทยาคม	หนองม่วงไข่	ร้องกวาง	แพร่	54140
187. สมปราบวิทยา	สมปราบ	สมปราบ	ลำปาง	52170
188. วังเหนือวิทยา	วังเหนือ	วังเหนือ	ลำปาง	52140
189. เสริมงามวิทยา	ทุ่งงาม	เสริมงาม	ลำปาง	52210
190. แม่เมาะวิทยา	บ้านดง	แม่เมาะ	ลำปาง	52220
191. กิวลมวิทยา	ทุ่งฝาย	เมือง	ลำปาง	52000
192. ไหล่หินวิทยา	ไหล่หิน	เกาะดง	ลำปาง	52130

โรงเรียน	ตำบล	อำเภอ	จังหวัด	รหัสไปรษณีย์
193. แม่ทาวิทยาคม	ท่าสบเส้า	แม่ทา	ลำปาง	51140
194. ท่าชุมเงินวิทยาการ	ท่าชุมเงิน	แม่ทา	ลำพูน	51140
195. อุโมงค์วิทยาคม	อุโมงค์	เมือง	ลำพูน	51000
196. บ้านแป้นพิทยาคม	บ้านแป้น	เมือง	ลำพูน	51000
197. ป่าซาง	ป่าซาง	ป่าซาง	ลำพูน	51120
198. แม่คีนวิทยา	แม่คีน	ลี้	ลำพูน	51110
<u>เขตการศึกษา 9</u>				
199. สีสชมพูศึกษา	วังเพิ่ม	สีชมพู	ขอนแก่น	40220
200. ท่านางแนววิทยายน	ท่านางแนว	วางน้อย	ขอนแก่น	40230
201. ผ่างวิทยายน	หนองบัว	บ้านผ่าง	ขอนแก่น	40720
202. เขาสวนกว้างวิทยานุกูล	เขาสวนกว้าง	เขาสวนกว้าง	ขอนแก่น	40280
203. ดงมันพิทยาคม	สะอาด	น้ำพอง	ขอนแก่น	40280
204. บ้านวิทยาคม	ในเมือง	บ้านไผ่	ขอนแก่น	40110
205. รั้งสรรควิทยาคม	โนนศิลา	บ้านไผ่	ขอนแก่น	40110
206. หนองนาคำวิทยาคม	บ้านเรือ	ภูเวียง	ขอนแก่น	40150
207. บ้านโลกศึกษา	บ้านโลก	มัญจาคีรี	ขอนแก่น	40160
208. จรเข้วิทยายน	จรเข้	หนองเรือ	ขอนแก่น	40210
209. โนนหันวิทยายน	โนนหัน	ชุมแพ	ขอนแก่น	40130
210. กระนวนวิทยาคม	กระนวน	กระนวน	ขอนแก่น	40170
211. พล	ในเขต	พล	ขอนแก่น	40120
212. นาอ้อวิทยา	นาอ้อ	เมือง	เลย	42000
213. ภูกระดิงวิทยาคม	ผานกเค้า	ภูกระดิง	เลย	42180
214. สันติวิทยาสรรพ์	ท่าช้างคล่อง	ภูกระดิง	เลย	42180
215. ผาอินทร์แปลงวิทยา	ผาอินทร์แปลง	วังสะพุง	เลย	42130

โรงเรียน	ตำบล	อำเภอ	จังหวัด	รหัสไปรษณีย์
216. นาดังวิทยา	นาดัง	นาดัง	เลย	42210
217. บ้านม่วงพิทยาคม	ม่วง	บ้านม่วง	สกลนคร	43140
218. ส่องดาวพิทยาคม	ส่องดาว	ส่องดาว	สกลนคร	43190
219. เจริญศิลป์ศึกษา	เจริญศิลป์	สว่างแดนดิน	สกลนคร	47110
220. หนองหลวงศึกษา	หนองหลวง	สว่างแดนดิน	สกลนคร	47110
221. โลกสีพิทยาสรรค์	โลกสี	สว่างแดนดิน	สกลนคร	47110
222. กุดบากพัฒนาศึกษา	กุดบาก	กุดบาก	สกลนคร	47180
223. เทพสวัสดิศึกษา	ไร่	พรรณานิคม	สกลนคร	47130
224. คำตากกล้าราชประชา สงเคราะห์	คำตากกล้า	คำตากกล้า	สกลนคร	47120
225. ดงมะไฟวิทยา	ขะมื่น	เมือง	สกลนคร	47000
226. ธรรมบวรวิทยา	คำบ่อ	วาริชภูมิ	สกลนคร	47150
227. โพนงามศึกษา	โพนงาม	อากาศอำนวย	สกลนคร	47170
228. เต่างอยพัฒนาศึกษา	เต่างอย	เต่างอย	สกลนคร	47000
229. บ้านขามพิทยาคม	บ้านขาม	หนองบัวลำพู	อุดรธานี	41120
230. บ้านเชียงวิทยา	หนองหาน	หนองหาน	อุดรธานี	41130
231. หนองวัวซอพิทยาคม	หนองวัว	หนองวัวซอ	อุดรธานี	41270
232. กุดจับประชาสรรค์	กุดจับ	กุดจับ	อุดรธานี	41250
233. ทุ่งฝนวิทยาคาร	ทุ่งฝน	ทุ่งฝน	อุดรธานี	41310
234. น้ำโสมพิทยาคม	น้ำว้า	น้ำโสม	อุดรธานี	41210
235. ดงเย็นพิทยาคาร	ดงเย็น	บ้านดุง	อุดรธานี	41190
236. สุวรรณคูหาวิทยาสรรค์	สุวรรณคูหา	สุวรรณคูหา	อุดรธานี	41270
237. สร้างคอมวิทยา	สร้างคอม	สร้างคอม	อุดรธานี	41260
238. บ้านดาดวิทยา	บ้านดาด	เมือง	อุดรธานี	41000
239. กู่แก้ววิทยา	บ้านจืด	หนองหาน	อุดรธานี	41130

โรงเรียน	ตำบล	อำเภอ	จังหวัด	รหัสไปรษณีย์
240. นากลางศึกษาวิทย์	นาเหล่า	นากลาง	อุดรธานี	41170
241. กุดดินจี่วิทยา	กุดดินจี่	นากลาง	อุดรธานี	41170
242. ถ่อนวิทยา	บ้านถ่อน	ท่าบ่อ	หนองคาย	43000
243. ศรีวิไลวิทยา	ชมภูพร	บึงกาฬ	หนองคาย	43140
244. เข็มพิทยาคม	เข็ม	โพนพิสัย	หนองคาย	43120
245. โช้พิสัยพิทยาคม	โช้	โช้พิสัย	หนองคาย	43170
246. ปากคาดพิทยาคม	ปากคาด	กิ่งอ.ปากคาด	หนองคาย	43190
247. น้ำสวยวิทยา	สระใคร	เมือง	หนองคาย	43000
248. หินโงมพิทยาคม	หินโงม	เมือง	หนองคาย	43000
<u>เขตการศึกษา 10</u>				
249. ท่าคันโทวิทยาการ	ท่าคัน	ท่าคันโท	กาฬสินธุ์	46190
250. คำม่วง	ทุ่งคล่อง	คำม่วง	กาฬสินธุ์	46180
251. นามนพิทยาคม	นามน	กิ่งอ.นามน	กาฬสินธุ์	46230
252. ฟ้าแดดสูงยางวิทยาการ	กมลาไสย	กมลาไสย	กาฬสินธุ์	46130
253. กุฉินารายณ์	บัวขาว	กุฉินารายณ์	กาฬสินธุ์	46110
254. จุมจังหลังราษฎร์	จุมจัง	กุฉินารายณ์	กาฬสินธุ์	46110
255. อุเทนพัฒนา	โนนตาล	ท่าอุเทน	นครพนม	48120
256. ปลาปากวิทยา	ปลาปาก	ปลาปาก	นครพนม	48160
257. สหราษฎร์รังสฤษดิ์	ศรีสงคราม	ศรีสงคราม	นครพนม	48150
258. สามผงพิทยาคม	สามผง	ศรีสงคราม	นครพนม	48150
259. นาถ่อนพัฒนา	นาถ่อน	ธาตุพนม	นครพนม	48110
260. หนองบ่อวิทยานุกูล	หนองบ่อ	นาแก	นครพนม	48140
261. คำสร้อยพิทยาสรรค์	นาออก	นิคมคำสร้อย	มุกดาหาร	49130
262. หวานใหญ่วิทยา	หวานใหญ่	กิ่งอ.หวานใหญ่	มุกดาหาร	49000

โรงเรียน	ตำบล	อำเภอ	จังหวัด	รหัสไปรษณีย์
263. ดอนตาลวิทยา	ดอนตาล	ดอนตาล	มุกดาหาร	49120
264. พลังราษฎร์พิทยาสรรพ์	บ้านเป่า	คำชะอี	มุกดาหาร	49110
265. บรมือ	บรมือ	บรมือ	มหาสารคาม	44130
266. กุดรังประชาสรรค์	กุดรัง	บรมือ	มหาสารคาม	44130
267. นาฎพิทยาคม	นาฎ	พยัคฆภูมิพิสัย	มหาสารคาม	44110
268. แกดคำพิทยาคาร	แกดคำ	กิ่งอ.แกดคำ	มหาสารคาม	44000
269. โลกก่อพิทยาคม	โลกก่อ	เมือง	มหาสารคาม	44000
270. เขวาไร่ศึกษา	เขวาไร่	โกสุมพิสัย	มหาสารคาม	44140
271. เสือไถ่พิทยาสรรค์	เสือไถ่	วาปีปทุม	มหาสารคาม	44120
272. ตระกูลประเทืองวิทยาคม	โนนทราย	มหาชนะชัย	ยโสธร	35130
273. ศรีฐานกระจายศึกษา	ศรีฐาน	ป่าดั่ง	ยโสธร	35150
274. สอนแก้วว่องไววิทยา	เด็ด	เมือง	ยโสธร	35000
275. ห้องแซงวิทยาคม	ห้องแซง	เลิงนกทา	ยโสธร	35120
276. คำเคยวิทยา	คำเคย	เลิงนกทา	ยโสธร	35120
277. สมเด็จพระญาณสังวร	ดงแคนใหญ่	คำเขื่อนแก้ว	ยโสธร	35110
278. ป่าดัววิทยา	โพธิ์ไทร	ป่าดัว	ยโสธร	35150
279. ม่วงมิตรวิทยาคม	โคกกกม่วง	โพนทอง	ร้อยเอ็ด	45150
280. ขวาวพิทยาคาร	ขวาว	เสลภูมิ	ร้อยเอ็ด	45120
281. เสลภูมิ	กลาง	เสลภูมิ	ร้อยเอ็ด	45120
282. ชงธานี	ชงธานี	ธวัชบุรี	ร้อยเอ็ด	45170
283. น้ำใสวิทย	กุดน้ำใส	พนมไพร	ร้อยเอ็ด	45140
284. หนองฮีเจริญวิทย	หนองฮี	พนมไพร	ร้อยเอ็ด	45140
285. โพนทองวิทยายน	แวง	โพนทอง	ร้อยเอ็ด	45110
286. สุวรรณภูมิ	สระคู	สุวรรณภูมิ	ร้อยเอ็ด	45130
287. หัวโตนวิทยา	หัวโตน	สุวรรณภูมิ	ร้อยเอ็ด	45130
288. ทรายทองวิทยา	โพนทราย	กิ่งอ. โพนทราย	ร้อยเอ็ด	45130

โรงเรียน	ตำบล	อำเภอ	จังหวัด	รหัสไปรษณีย์
289. เหล่าลือวิทยาาคม	ศรีสมเด็จ	เมือง	ร้อยเอ็ด	45000
290. โพธิ์ชัยชนูปถัมภ์	ชามเบ็ญ	โพธิ์ชัย	ร้อยเอ็ด	45110
291. เชียงใหม่ประชานุสรณ์	เชียงใหม่	โพธิ์ชัย	ร้อยเอ็ด	45110
292. บ้านขี้เหล็กพิทยาคม	ขี้เหล็ก	อาจสามารถ	ร้อยเอ็ด	45160
293. น้ำยี่นวิทยา	โขง	น้ำยี่น	อุบลราชธานี	34260
294. ฟุ่งเทิงยิ่งวัฒนา	ฟุ่งเทิง	เดชอุดม	อุบลราชธานี	34160
295. นาคำวิทยา	แดงหม้อ	เขื่องใน	อุบลราชธานี	34150
296. หกสิบพรรษาวิทยาาคม	คำไฮใหญ่	เมือง	อุบลราชธานี	34000
297. โขงเจียมวิทยาาคม	โขงเจียม	โขงเจียม	อุบลราชธานี	34220
298. ห้วยชะบุงวิทยา	ท่าลาด	วารินชำราบ	อุบลราชธานี	34190
299. น้ำปลักศึกษา	น้ำปลัก	อำนาจเจริญ	อุบลราชธานี	34120
300. สะพือวิทยาการ	สะพือ	ตระการพืชผล	อุบลราชธานี	34130
301. โพธิ์ไทรพิทยาคาร	โพธิ์ไทร	โพธิ์ไทร	อุบลราชธานี	34170
302. บุนนทริกวิทยาการ	โพนงาม	บุนนทริก	อุบลราชธานี	34230
303. อ่างศิลา	อ่างศิลา	พิบูลมังสาหาร	อุบลราชธานี	34110
304. สำโรงวิทยาการ	หนองไฮ	วารินชำราบ	อุบลราชธานี	34190
305. อำนาจวิทยาาคม	อำนาจ	อำนาจเจริญ	อุบลราชธานี	34120
306. คิมใหญ่วิทยา	คิมใหญ่	อำนาจเจริญ	อุบลราชธานี	34120
307. ปลาเค้าวิทยานุสรณ์	ปลาเค้า	อำนาจเจริญ	อุบลราชธานี	34120
308. เสนางคนิคม	เสนางคนิคม	เสนางคนิคม	อุบลราชธานี	34290
309. เทพสถิตวิทยา	ระคะแบก	เทพสถิต	ชัยภูมิ	36230
310. บ้านเขว้าวิทยายน	บ้านเขว้า	บ้านเขว้า	ชัยภูมิ	36170
311. บ้านแท่นวิทยา	บ้านแท่น	บ้านแท่น	ชัยภูมิ	36190
312. เพชรวิทยาการ	ผักบึง	ภูเขียว	ชัยภูมิ	36110
313. กุดตุ้มวิทยา	กุดตุ้ม	เมือง	ชัยภูมิ	36000

โรงเรียน	ตำบล	อำเภอ	จังหวัด	รหัสไปรษณีย์
314. ฉิมพลีวิทยา	หนองจิม	จตุรัส	ชัยภูมิ	36130
315. สาทร้ายวิทยาคม	สาทร้าย	ชุมพวง	นครราชสีมา	30270
316. ภูวิทยา	โนนแดง	ประจักษ์	นครราชสีมา	30180
317. ชารประสาธเพชรวิทยา	ชารประสาท	โนนสูง	นครราชสีมา	30110
318. วัดประชานิมิตร	บัวใหญ่	บัวใหญ่	นครราชสีมา	30130
319. สระพระพิทยาคม	สระพระ	โนนไทย	นครราชสีมา	30220
320. คลองไผ่วิทยา	ลาดบัวขาว	สีคิ้ว	นครราชสีมา	30140
321. กุดจิกวิทยา	กุดจิก	สูงเนิน	นครราชสีมา	30170
322. ขามทะเลสอวิทยา	ขามทะเลสอ	ขามทะเลสอ	นครราชสีมา	30280
<u>เขตการศึกษา 11</u>				
323. มหิศราธิบดี	บ้านโพธิ์	เมือง	นครราชสีมา	30000
324. พิมายคำรงวิทยาคม	รังคาลัย	พิมาย	นครราชสีมา	30110
325. เกล็ดลิ้นวิทยา	ขุนทอง	บัวใหญ่	นครราชสีมา	30120
326. หนองหว้า	หนองหว้า	บัวใหญ่	นครราชสีมา	30120
327. พญาเย็นวิทยา	ขนางพระ	ปากช่อง	นครราชสีมา	30130
328. เสิงสาบ	เสิงสาบ	เสิงสาบ	นครราชสีมา	30330
329. ชารทองพิทยาคม	ลำปลายมาศ	ลำปลายมาศ	บุรีรัมย์	31130
330. ตลาดโพธิ์พิทยาคม	ตลาดโพธิ์	ลำปลายมาศ	บุรีรัมย์	31130
331. หนองหงษ์พิทยาคม	สระแก้ว	หนองหงษ์	บุรีรัมย์	31130
332. คูเมืองวิทยาคม	คูเมือง	คูเมือง	บุรีรัมย์	31190
333. บ้านกรวดวิทยาการ	ปราสาท	บ้านกรวด	บุรีรัมย์	31180
334. ห้วยราชพิทยาคม	ห้วยราช	เมือง	บุรีรัมย์	31000
335. ร่มเกล้า	โนนดินแดง	ละหานทราย	บุรีรัมย์	31170
336. เมืองแกพิทยาคม	เมืองแก	สะตึก	บุรีรัมย์	31150
337. สิงห์วิทยาคม	ชำนิ	นางรอง	บุรีรัมย์	31110

โรงเรียน	ตำบล	อำเภอ	จังหวัด	รหัสไปรษณีย์
338. ไทยเจริญวิทยา	ไทยเจริญ	ปะคำ	บุรีรัมย์	31220
339. บ้านบัววิทยาสรรค์	จรเข้มาก	ประโคนชัย	บุรีรัมย์	31140
340. คูซอดประชาสรรค์	คูซอด	เมือง	ศรีสะเกษ	33000
341. ละทายวิทยา	ละทาย	กันทรารมย์	ศรีสะเกษ	33130
342. ไพรบึงวิทยาคม	ไพรบึง	ไพรบึง	ศรีสะเกษ	33180
343. สัมปอ่ย	สัมปอ่ย	ราษีไศล	ศรีสะเกษ	33160
344. วรคุณอุปถัมภ์	ดาโกน	อุทุมพรพิสัย	ศรีสะเกษ	33120
345. ห้วยทับทันวิทยาคม	ห้วยทับทัน	ห้วยทับทัน	ศรีสะเกษ	33120
346. นครศรีลำดวนวิทยา	ดวนใหญ่	เมือง	ศรีสะเกษ	33000
347. ไกรภักดีวิทยาคม	โพธิ์	เมือง	ศรีสะเกษ	33000
348. บ้านเสียววิทยาคม	เสียว	กันทรลักษณ์	ศรีสะเกษ	33110
349. ไพรธรรมคุณวิทยา	ไพร	ขุนหาญ	ศรีสะเกษ	33150
350. ศรีรัตนวิทยา	ศรีแก้ว	กิ่งอ.ศรีรัตนะ	ศรีสะเกษ	33110
351. ดอนแรดวิทยา	ดอนแรด	รัตนบุรี	สุรินทร์	32120
352. สนมวิทยาการ	สนม	สนม	สุรินทร์	32160
353. กาบเชิงวิทยา	กาบเชิง	กาบเชิง	สุรินทร์	32210
354. สวายวิทยาการ	สวาย	เมือง	สุรินทร์	32000
355. เทนนิย์มิตรประชา	เทนนิย์	เมือง	สุรินทร์	32000
356. แดลศิริวิทยา	แดล	ศรีขรภูมิ	สุรินทร์	32110
357. สุรพันธ์พิทยา	ลำดวน	ลำดวน	สุรินทร์	32220
358. บัวเขตวิทยา	บัวเขต	บัวเขต	สุรินทร์	32230
359. คำผงวิทยา	รัตนบุรี	รัตนบุรี	สุรินทร์	32130
360. ชุมพลวิทยาสรรค์	ชุมพลบุรี	ชุมพลบุรี	สุรินทร์	32190
361. หนองงูเหลือมพิทยาคม	หนองงูเหลือม	จักราช	นครราชสีมา	30230
362. ศรีรัตนราษฎร์บำรุง	ทุ่งเบญจา	ท่าใหม่	จันทบุรี	22120

โรงเรียน	ตำบล	อำเภอ	จังหวัด	รหัสไปรษณีย์
363. มัชฌมวัดเขาสุกิม	เขายายศรี	ท่าใหม่	จันทบุรี	22120
364. มะขามสรรเสริญ	มะขาม	มะขาม	จันทบุรี	22150
365. เววิทยา	ทับไทร	โป่งน้ำร้อน	จันทบุรี	22140
366. ชนະสงสารวิทยา	คลองนครเมืองเซค	เมือง	ฉะเชิงเทรา	24000
367. สนามชัยเขต	คูยายหมี่	สนามชัยเขต	ฉะเชิงเทรา	24160
368. วัดเป็ยมณีโคธาราม	หัวไทร	บางคล้า	ฉะเชิงเทรา	24110
369. ไฟแก้ววิทยา	แปลงยาว	แปลงยาว	ฉะเชิงเทรา	24110
370. วิทยารามภูริรังสรรค์	บ้านโพธิ์	บ้านโพธิ์	ฉะเชิงเทรา	24140
371. หนองแหนวิทยา	หนองแหน	พนมสารคาม	ฉะเชิงเทรา	24120
372. เกาะโพธิ์ถั่วงามวิทยา	ท่าบุญมี	พนัสนิคม	ชลบุรี	24140
373. บึงศรีราชพิทยาคม	บึง	ศรีราชา	ชลบุรี	20110
374. สุรศักดิ์พิทยาคม	สุรศักดิ์	ศรีราชา	ชลบุรี	20110
375. ป่อทองวงษ์จันทร์วิทยา	วัดสุวรรณ	ป่อทอง	ชลบุรี	20270
376. พลุตาหลวงวิทยา	พลุตาหลวง	สัตหีบ	ชลบุรี	20180
377. บ้านบึง " มนุญพิทยาคาร "	หนองอิรุณ	บ้านบึง	ชลบุรี	20130
378. หุ้งเหยียงพิทยาคม	หมอนนาง	พนัสนิคม	ชลบุรี	20140
379. หัวถนนวิทยา	หัวถนน	พนัสนิคม	ชลบุรี	20140
380. อุทกพิทยาคม	วัดโบสถ์	พนัสนิคม	ชลบุรี	20140
381. ผินแจ่มวิชาสอน	ห้วยใหญ่	บางละมุง	ชลบุรี	20150
382. แหลมรอบพิทยาคม	แหลมรอบ	แหลมรอบ	ตราด	23120
383. ป่อไร่พิทยาคม	ป่อพลอย	กิ่ง อ.ป่อไร่	ตราด	23140
384. เขาเพิ่มนารีผลวิทยา	เขาเพิ่ม	บ้านนา	นครนายก	26110
385. ไทยรัฐวิทยา	ดงขี้เหล็ก	เมือง	ปราจีนบุรี	25000
386. เขาฉกรรฐพิทยาคม	เขาฉกรรฐ	สระแก้ว	ปราจีนบุรี	25170
387. คลองน้ำใสพิทยาคาร	คลองน้ำใส	อรัญประเทศ	ปราจีนบุรี	25120

โรงเรียน	ตำบล	อำเภอ	จังหวัด	รหัสไปรษณีย์
388. ลาดตะเคียนราษฎร์บำรุง	ลาดตะเคียน	กบินทร์บุรี	ปราจีนบุรี	25110
389. มณีเสวตอุปถัมภ์	สัมพันดา	นาค	ปราจีนบุรี	25220
390. วัฒนานคร	วัฒนานคร	วัฒนานคร	ปราจีนบุรี	25160
391. ชำนาญสามัคคีวิทยา	คลองปูน	แกลง	ระยอง	21110
392. สุนทรภู์พิทยา	กร่ำ	แกลง	ระยอง	21110
393. มาบตาพุดพันพิทยาคาร	มาบตาพุด	เมือง	ระยอง	21000
394. นิคมวิทยา	มาบข่า	บ้านค่าย	ระยอง	21120

ศูนย์วิทยทรัพยากร
จุฬาลงกรณ์มหาวิทยาลัย



ภาคผนวก ค

แบบสอบถาม

ศูนย์วิจัยทรัพยากร
จุฬาลงกรณ์มหาวิทยาลัย

รายนามผู้ทรงคุณวุฒิที่ตรวจสอบแบบสอบถาม

1. รองศาสตราจารย์ ดร.อัจฉรา ประไพตระกูล
ภาควิชามัธยมศึกษา คณะครุศาสตร์ จุฬาลงกรณ์มหาวิทยาลัย
2. รองศาสตราจารย์ ดร.รุ่ง เจนจิต
คณะศึกษาศาสตร์ มหาวิทยาลัยเกษตรศาสตร์ บางเขน
3. ผู้ช่วยศาสตราจารย์ วไลรัตน์ บุญสวัสดิ์
ภาควิชาบริหารการศึกษา คณะครุศาสตร์ จุฬาลงกรณ์มหาวิทยาลัย
4. นายวีระพงษ์ ศรีพุทธรินทร์
ผู้ช่วยศึกษาธิการเขต เขตการศึกษา 11 จังหวัดนครราชสีมา
5. นายอำพล ปรีดพงษ์
สำนักงานโครงการพิเศษ กรมสามัญศึกษา กระทรวงศึกษาธิการ

ศูนย์วิทยพัทยากร
จุฬาลงกรณ์มหาวิทยาลัย

โรงเรียนตระกูลประเทืองวิทยาคม
อำเภอมหาชนะชัย จังหวัดยโสธร
(35130)

22 กรกฎาคม 2531

เรื่อง ขอบความอนุเคราะห์ในการตอบแบบสอบถาม

เรียน หัวหน้าฝ่ายวิชาการ โรงเรียนมัธยมเพื่อพัฒนาชนบทกลุ่มที่ 2 (มพช.2)

สิ่งที่ส่งมาด้วย แบบสอบถาม จำนวน 1 ชุด

ด้วยข้าพเจ้า นายธีระชล จันทร์ทอง นิสิตปริญญาโท สาขาการสอนสังคมศึกษา
บัณฑิตวิทยาลัย จุฬาลงกรณ์มหาวิทยาลัย กำลังทำการวิจัยเรื่อง " การศึกษาสภาพการเรียนการสอน
ในโรงเรียนมัธยมศึกษา ในโครงการโรงเรียนมัธยมเพื่อพัฒนาชนบท " โดยใช้แบบสอบถามเป็น
เครื่องมือในการวิจัย

จึงเรียนมาเพื่อขอความอนุเคราะห์จากท่านได้โปรดแจกแบบสอบถามให้แก่หัวหน้าฝ่าย
วิชาการ ในโรงเรียนของท่าน และส่งคืนแบบสอบถามภายในวันที่ 15 สิงหาคม 2531 จักเป็น
พระคุณอย่างยิ่ง

จึงขอขอบพระคุณท่านมา ณ โอกาสนี้

ขอแสดงความนับถือ

ธีระชล จันทร์ทอง

(นายธีระชล จันทร์ทอง)

แบบสอบถามสำหรับการวิจัย

เรื่อง

การศึกษาสภาพการเรียนการสอนในโรงเรียนมัธยมศึกษา

ตอนต้นในโครงการโรงเรียนมัธยมเพื่อพัฒนาชนบท



คำชี้แจง 1. แบบสอบถาม แบ่งเป็น 3 ตอน คือ

ตอนที่ 1 สถานภาพผู้ตอบแบบสอบถาม (5 ข้อ)

ตอนที่ 2 สภาพการเรียนการสอนในโรงเรียนมัธยมเพื่อพัฒนาชนบท

ก. การบริหารและบริการหลักสูตร (20 ข้อ)

ข. การจัดกิจกรรมการเรียนการสอนในห้องเรียนและนอกห้องเรียน
(26 ข้อ)

ค. การใช้สื่อการเรียนการสอนและแหล่งวิทยาการในชุมชน (15 ข้อ)

ง. การวัดผลและประเมินผล (10 ข้อ)

ตอนที่ 3 ปัญหาและข้อเสนอแนะ (5 ข้อ)

2. โปรดทำแบบสอบถามให้ครบทุกข้อ จึงจะสามารถนำไปใช้ในการวิเคราะห์ข้อมูลต่าง ๆ

ได้ ท่านมีอิสระตอบแบบสอบถามตามความคิดเห็นของท่านอย่างเต็มที่ ผู้วิจัยถือว่าคำตอบของท่านเป็นความลับและจะนำไปวิเคราะห์ในลักษณะรวม ซึ่งจะไม่กระทบกระเทือนต่อบุคคลหรือโรงเรียนใด แต่คำตอบที่ตรงกับสภาพความเป็นจริง จะเกิดประโยชน์อย่างยิ่งต่อการศึกษาของชาติ โดยเฉพาะโรงเรียนมัธยมศึกษาตอนต้นในโครงการโรงเรียนมัธยมเพื่อพัฒนาชนบท (มพช.)

ตอนที่ 1

ข้อมูลเกี่ยวกับสถานภาพของหัวหน้าฝ่ายวิชาการผู้ตอบแบบสอบถาม

คำชี้แจง โปรดกาเครื่องหมาย / ลงใน ที่ตรงกับความเป็นจริงของท่านในปัจจุบัน

1. เพศ

1. ชาย2. หญิง

2. อายุ

1. ต่ำกว่า 25 ปี
2. 25 - 30 ปี
3. 31 - 35 ปี
4. 36 - 40 ปี
5. 41 - 44 ปี
6. 45 ปีขึ้นไป

3. วุฒิการศึกษา

1. ต่ำกว่าปริญญาตรี
2. ปริญญาตรี
3. สูงกว่าปริญญาตรี

4. จำนวนคาบที่สอนต่อสัปดาห์

1. ต่ำกว่า 14 คาบ
2. 14 - 18 คาบ
3. 19 - 23 คาบ
4. 24 คาบขึ้นไป

5. งานพิเศษนอกเหนือจากการสอนและงานในฝ่ายวิชาการ

1. ประสานงานโรงเรียนกับชุมชน
2. กิจกรรมสหกรณ์
3. หัวหน้าหมวดวิชา
4. ห้องสมุด
5. แนะนำ
6. งานอื่น ๆ (โปรดระบุ).....

ตอนที่ 2

สภาพการเรียนการสอนในโรงเรียนมัธยมเพื่อพัฒนาชนบท

คำชี้แจง เมื่อท่านมีความคิดเห็นว่าในปัจจุบันได้ปฏิบัติสิ่งที่กล่าวถึงในแต่ละข้ออยู่ในระดับใด โปรดกาเครื่องหมาย ✓ ลงในช่องที่ตรงกับระดับนั้น ๆ เพียงระดับเดียว แต่ละระดับมีความหมาย ดังนี้

- (1) น้อยครั้งที่สุด หมายถึง มีการปฏิบัติเช่นนั้นนาน ๆ ครั้งหรือไม่มีการปฏิบัติเช่นนั้นเลย
- (2) น้อยครั้ง หมายถึง มีการปฏิบัติเช่นนั้นเป็นบางครั้ง
- (3) บ่อยครั้ง หมายถึง มีการปฏิบัติเช่นนั้นบ่อยครั้งแต่ไม่ประจำ
- (4) บ่อยครั้งที่สุด หมายถึง มีการปฏิบัติเช่นนั้นเป็นประจำหรือทุก ๆ ครั้ง

ตัวอย่าง

ข้อ	ข้อความ	น้อยครั้งที่สุด	น้อยครั้ง	บ่อยครั้ง	บ่อยครั้งที่สุด
0	ใช้วิธีสอนหลายวิธีเพื่อช่วยให้นักเรียนบรรลุผลตามข้อกำหนดต่าง ๆ ในหลักสูตร				✓

คำอธิบาย มีเครื่องหมาย ✓ ในช่อง (4) บ่อยครั้งที่สุด หมายความว่า ท่านมีความคิดเห็นว่ามีการใช้วิธีการสอนหลายวิธีเพื่อช่วยให้นักเรียนบรรลุผลตามข้อกำหนดต่าง ๆ ในหลักสูตรเป็นประจำหรือทุก ๆ ครั้ง

ข้อ	ข้อความ	น้อยครั้ง ที่สุด	น้อยครั้ง	บ่อยครั้ง	บ่อยครั้ง ที่สุด
ก.	<u>การบริหารและบริการหลักสูตร</u>				
1.	สนับสนุนให้ครูมีโอกาสไปอบรมเกี่ยวกับหลักสูตร และการเรียนการสอนที่หน่วยงานต่าง ๆ จัดขึ้น.....				
2.	จัดอบรมเกี่ยวกับการใช้หลักสูตรชั้นภายใน โรงเรียนหรือกลุ่มโรงเรียน				
3.	จัดการนิเทศภายในโรงเรียน				
4.	จัดแผนการเรียนไว้หลายแผนเพื่อให้ นักเรียนได้เลือกเรียนอย่างกว้างขวาง				
5.	เปิดแผนการเรียนที่สอดคล้องกับ ความต้องการของชุมชนที่โรงเรียนตั้งอยู่				
6.	มีแผนการเรียนอย่างน้อย 4 ด้าน คือวิชา สามัญ อาชีพเกษตรกรรม อาชีพคหกรรม และอาชีพอุตสาหกรรม				
7.	เปิดสอนวิชาเลือกตามแผนการเรียนต่าง ๆ ตามความสามารถของครูผู้สอน วัสดุอุปกรณ์ และอาคารสถานที่				
8.	เปิดสอนวิชาเลือกได้ตรงตามความสนใจของ ผู้เรียน				
9.	สำรวจอาชีพที่มีอยู่ในท้องถิ่นหรือบริเวณ ใกล้เคียง เพื่อใช้เป็นข้อมูลในการเปิดสอน วิชาอาชีพ.....				
10.	เปิดสอนวิชาอาชีพที่ตรงกับความต้องการ ของนักเรียนและประชาชนในท้องถิ่น				
11.	จัดตารางสอนโดยคำนึงถึงความสามารถ จำนวนคาบสอนและปริมาณงานต่าง ๆ ของครูแต่ละคน				

ข้อ	ข้อความ	น้อยครั้ง ที่สุด	น้อยครั้ง	บ่อยครั้ง	บ่อยครั้ง ที่สุด
12.	จัดตารางสอนคาบซ่อมเสริมให้ครูปฏิบัติอย่างได้ผล.....				
13.	จัดช่วงเวลาในตารางสอนไว้สำหรับการอบรมด้าน จริยธรรมแก่นักเรียน				
14.	จัดเรื่องเกี่ยวกับงานวิชาการเข้าเป็นหัวข้อสำคัญ ในการประชุมครู				
15.	เตรียมเอกสารหลักสูตร คู่มือครูและหนังสือ ประกอบการสอนไว้ให้ครูศึกษาค้นคว้าได้สะดวก.....				
16.	ช่วยนักเรียนให้รู้จักเลือกแผนการเรียนได้ตรง ตามความต้องการ ความถนัดและความสนใจ.....				
17.	กำหนดงานด้านแนะแนวไว้ในปฏิทินปฏิบัติงาน ของโรงเรียน.....				
18.	เตรียมบุคลากรฝ่ายแนะแนวให้มีจำนวนเพียงพอ และเหมาะสมกับจำนวนนักเรียน				
19.	จัดครูเข้าสอนวิชาแนะแนวได้ตรงตามความรู้ ความสามารถ				
20.	จัดสอนวิชาแนะแนวได้ผลตามเป้าหมายทั้ง 3 ด้านคือ แนะแนวการศึกษา อาชีพและบุคลิกภาพ.....				
ข.	<u>การจัดกิจกรรมการเรียนการสอนใน ห้องเรียนและนอกห้องเรียน</u>				
1.	วางแผนในการจัดกิจกรรมการเรียนการสอนโดย ยึดจุดประสงค์.....				
2.	ยึดจุดประสงค์การเรียนรู้เป็นหลักในการเรียน การสอน				
3.	นำแผนการสอนที่มีอยู่แล้วมาใช้ในการเรียนการสอน.....				



ข้อ	ข้อความ	น้อยครั้ง ที่สุด	น้อยครั้ง	บ่อยครั้ง	บ่อยครั้ง ที่สุด
4.	แจ้งจุดประสงค์การเรียนรู้ให้นักเรียนทราบ ก่อนทำการสอน.....				
5.	สร้างบรรยากาศการเรียนการสอนที่ส่งเสริม ประชาธิปไตย.....				
6.	จัดกิจกรรมที่พัฒนาความมีระเบียบวินัยของนักเรียน				
7.	นำวิธีสอนแบบต่าง ๆ มาใช้ในการเรียนการสอน ดังนี้				
	7.1 บรรยาย.....				
	7.2 อธิบาย.....				
	7.3 อภิปราย.....				
	7.4 แบ่งกลุ่มทำงาน.....				
	7.5 ทำงานรายบุคคล.....				
	7.6 สาธิต.....				
	7.7 บทบาทสมมติ.....				
	7.8 บทเรียนสำเร็จรูป.....				
	7.9 เล่นเกม.....				
8.	พัฒนาค่านิยมที่ดีต่องานสุจริตต่าง ๆ ให้แก่นักเรียน.....				
9.	แนะนำอาชีพที่สอดคล้องกับสภาพท้องถิ่นของ นักเรียน.....				
10.	ให้นักเรียนมีโอกาสดแสดงความคิดเห็นเกี่ยวกับ การจัดกิจกรรมการเรียนการสอน.....				
11.	สอนให้นักเรียนรักท้องถิ่นของตนเพื่อมิให้ไปหา งานทำที่อื่นโดยฝักอาชีพต่าง ๆ ให้				
12.	อบรมแนะนำนักเรียนเกี่ยวกับความปลอดภัยใน การใช้พาหนะและการปฏิบัติตามกฎจราจร.....				

ข้อ	ข้อความ	น้อยครั้ง ที่สุด	น้อยครั้ง	บ่อยครั้ง	บ่อยครั้ง ที่สุด
13.	อบรมนักเรียนด้านมารยาทของสังคม ทั้งต่อบุคคล ในโรงเรียนและนอกโรงเรียน.....				
14.	จัดทัศนศึกษาเพื่อให้นักเรียนได้รับประสบการณ์ ตรงตามสถานที่สำคัญต่าง ๆ				
15.	ทำแผนการสอนและจัดกิจกรรมการเรียนรู้ให้สัมพันธ์ กับสิ่งแวดล้อมและสภาพสังคมที่โรงเรียนตั้งอยู่.....				
16.	จัดกิจกรรมที่นักเรียนได้มีโอกาสร่วมงานกับท้องถิ่น เช่นงานประเพณีและวันสำคัญทางศาสนาต่าง ๆ				
17.	ส่งเสริมให้นักเรียนได้ทำกิจกรรมการเรียนการสอน ที่บ้านเช่นการทำโครงการที่บ้านหรือฝึกงานที่บ้าน.....				
18.	จัดกิจกรรมการเรียนการสอนที่เกี่ยวข้องกับ วัฒนธรรมของท้องถิ่น เช่น การจัดนิทรรศการ อภิปราย ตอบปัญหา.....				
19.	จัดกิจกรรมที่ฝึกให้นักเรียนบำเพ็ญประโยชน์ ต่อที่สาธารณะหรือกิจกรรมที่มีส่วนร่วมในการ พัฒนาชุมชน.....				
20.	เน้นให้นักเรียนทำกิจกรรมที่ช่วยพัฒนาคุณภาพ ชีวิตโดยการออกเยี่ยมบ้านและแนะนำการจัด สุขาภิบาลครอบครัว.....				
21.	ส่งนักเรียนไปฝึกงานในสถานประกอบการ หรือแหล่งอาชีพอิสระต่าง ๆ				
22.	แนะนำและส่งเสริมให้นักเรียนมีรายได้ใน ระหว่างเรียนจากงานที่ทำหรือการไปฝึกงาน หรือการสร้างงานอิสระ.....				

ข้อ	ข้อความ	น้อยครั้ง ที่สุด	น้อยครั้ง	บ่อยครั้ง	บ่อยครั้ง ที่สุด
23.	ให้นักเรียนได้เข้าร่วมกิจกรรมหรือชุมนุมต่าง ๆ ที่โรงเรียนจัดขึ้นด้วยความสมัครใจและความ สนใจของนักเรียน.....				
24.	จัดกิจกรรมเสริมหลักสูตรอย่างเป็นระบบโดยมี แบบฟอร์มและหลักฐานบันทึกการเข้าร่วมกิจกรรม ..				
25.	จัดกิจกรรมที่เกี่ยวกับหลักปฏิบัติของศาสนาให้แก่ นักเรียนและประชาชนทั่วไป.....				
26.	จัดกิจกรรมเนื่องในวันสำคัญของชาติ เช่น วันเด็ก วันเฉลิมพระชนมพรรษา ฯลฯ.....				
ค.	<u>การใช้สื่อการเรียนการสอนและแหล่ง วิทยาการในชุมชน</u>				
1.	นำวัสดุอุปกรณ์มาใช้ในการเรียนการสอน ดังนี้				
	1.1 ภาพยนตร์.....				
	1.2 ภาพนิ่ง เช่น สไลด์และฟิล์มสตริป.....				
	1.3 ภาพถ่าย ภาพวาด ภาพล้อและการ์ตูน.....				
	1.4 แผ่นภาพโปร่งใส.....				
	1.5 วิทยุ.....				
	1.6 เทปบันทึกเสียง.....				
	1.7 โทรทัศน์.....				
	1.8 เทปโทรทัศน์.....				
2.	นำวัสดุอุปกรณ์ที่ได้รับจากโครงการ มพช. มา ใช้ในการเรียนการสอน.....				
3.	ส่งเสริมให้ครูรู้จักใช้สื่อการเรียนการสอนที่มี อยู่ในท้องถิ่น.....				

ข้อ	ข้อความ	น้อยครั้ง ที่สุด	น้อยครั้ง	บ่อยครั้ง	บ่อยครั้ง ที่สุด
4.	จัดหาหนังสือคู่มือการใช้สื่อการเรียนการสอน ไว้ให้ครูได้ศึกษาและค้นคว้า.....				
5.	เพิ่มคาบลงในตารางสอนสำหรับการใช้ห้องสมุด.....				
6.	กระตุ้นให้นักเรียนเห็นความสำคัญของหนังสือ และสิ่งพิมพ์ต่าง ๆ ในห้องสมุด.....				
7.	ใช้หนังสือเรียน แบบฝึกหัดและหนังสืออ่าน เพิ่มเติม นอกเหนือจากของกรมวิชาการ เช่น ของสำนักพิมพ์เอกชนอื่น ๆ				
8.	เชิญวิทยากรจากภายนอกโรงเรียนที่มีความรู้ หรือความชำนาญด้านอาชีพมาให้ความรู้.....				
9.	รวบรวมแหล่งวิทยากรด้านต่าง ๆ ในชุมชน มาจัดประเภทเป็นทะเบียนไว้ให้สะดวกในการใช้.....				
10.	ใช้แหล่งอาชีพอิสระหรืออาชีพผู้ปกครอง นักเรียนให้เป็นประโยชน์ต่อการเรียนการสอน.....				
11.	จัดหานักบวชหรือผู้รู้เกี่ยวกับศาสนาอบรม เพื่อพัฒนาจิตใจแก่นักเรียนและประชาชน.....				
12.	แนะนำให้นักเรียนจัดเก็บรักษาเครื่องมือใน โรงฝึกงานและห้องปฏิบัติการวิชาต่าง ๆ ให้ เป็นระเบียบและมีสภาพดี.....				
13.	ดูแลการจัดโรงฝึกงานให้มีระเบียบในการปฏิบัติ.....				
14.	ควบคุมการเก็บอุปกรณ์ของหมวดวิชาต่าง ๆ ให้ อยู่ในสภาพที่พร้อมจะใช้งาน.....				
15.	เชิญผู้ปกครองนักเรียนที่มีความชำนาญในอาชีพ มาฝึกอาชีพท้องถิ่นแก่นักเรียน.....				

ข้อ	ข้อความ	น้อยครั้ง ที่สุด	น้อยครั้ง	บ่อยครั้ง	บ่อยครั้ง ที่สุด
๔.	<u>การวัดและประเมินผลการเรียนรู้การสอน</u>				
1.	ใช้จุดประสงค์การเรียนรู้รายวิชาเป็นเกณฑ์ในการวัดผลและประเมินผลการเรียนรู้การสอน.....				
2.	วัดผลและประเมินผลก่อนเริ่มทำการสอนเพื่อทราบพื้นฐานเดิมของนักเรียน.....				
3.	ประเมินผลการเรียนรู้การสอนเป็นระยะ ๆ จนสิ้นภาคเรียน.....				
4.	ใช้วิธีวัดและประเมินผลต่าง ๆ ดังนี้				
	4.1 สอบระหว่างภาค.....				
	4.2 ทดสอบย่อย.....				
	4.3 ทำงานส่ง.....				
	4.4 สังเกตความสนใจในการเรียน.....				
	4.5 ให้คะแนนด้านจิตพิสัย.....				
5.	ใช้ข้อสอบหลาย ๆ แบบเพื่อวัดพฤติกรรมการเรียนรู้ของนักเรียนทั้งแบบปรนัยและอัตนัย.....				
6.	เปิดโอกาสให้นักเรียนเป็นฝ่ายประเมินทั้งการประเมินผลตนเอง เพื่อน และครู.....				
7.	จัดสอนซ่อมเสริมให้นักเรียน ดังนี้				
	7.1 จัดตารางสอนให้ครูเข้าสอนซ่อมเสริมอย่างเป็นระบบ.....				
	7.2 ให้ครูผู้สอนระบุจุดประสงค์ที่นักเรียนยังไม่ผ่าน.....				
	7.3 สอนซ่อมเสริมตามจุดประสงค์การเรียนรู้.....				

ข้อ	ข้อความ	น้อยครั้ง ที่สุด	น้อยครั้ง	บ่อยครั้ง	บ่อยครั้ง ที่สุด
	7.4 บันทึกผลเมื่อซ่อมเสริมให้นักเรียนแล้ว.....				
8.	ติดตามผลการทำงานของฝ่ายทะเบียน วัดและ ประเมินผล.....				
9.	ตรวจสอบหลักฐาน รบ.3 ของครูผู้สอนทุก รายวิชา.....				
10.	นำผลการวัดผลและประเมินผลย้อนมาปรับปรุง การเรียนการสอน.....				

ศูนย์วิทยทรัพยากร
จุฬาลงกรณ์มหาวิทยาลัย



ตอนที่ 3

ปัญหาและข้อเสนอแนะเกี่ยวกับการเรียนการสอนในโรงเรียนมัธยมศึกษาตอนต้น
ในโครงการโรงเรียนมัธยมเพื่อพัฒนาชนบท

คำชี้แจง ในฐานะที่ท่านเป็นหัวหน้าฝ่ายวิชาการของโรงเรียนมัธยมเพื่อพัฒนาชนบท ท่านได้พบ
ปัญหาใด หรือคิดว่าสิ่งที่เป็นปัญหามีอะไรบ้าง โปรดเสนอพร้อมชี้แนะต่อปัญหา ตามหัวข้อ
ต่อไปนี้

1. ด้านการบริหารและบริการหลักสูตร

ปัญหา

ข้อเสนอแนะ

.....

2. การจัดกิจกรรมการเรียนการสอนในห้องเรียนและนอกห้องเรียน

ปัญหา

ข้อเสนอแนะ

.....

3. การใช้สื่อการเรียนการสอนและแหล่งวิทยาการในชุมชน

ปัญหา

ข้อเสนอแนะ

.....

4. การวัดและประเมินผลการเรียนการสอน

ปัญหา

ข้อเสนอแนะ

.....

5. ด้านอื่น ๆ อีก (ถ้ามี)

ปัญหา

ข้อเสนอแนะ

.....

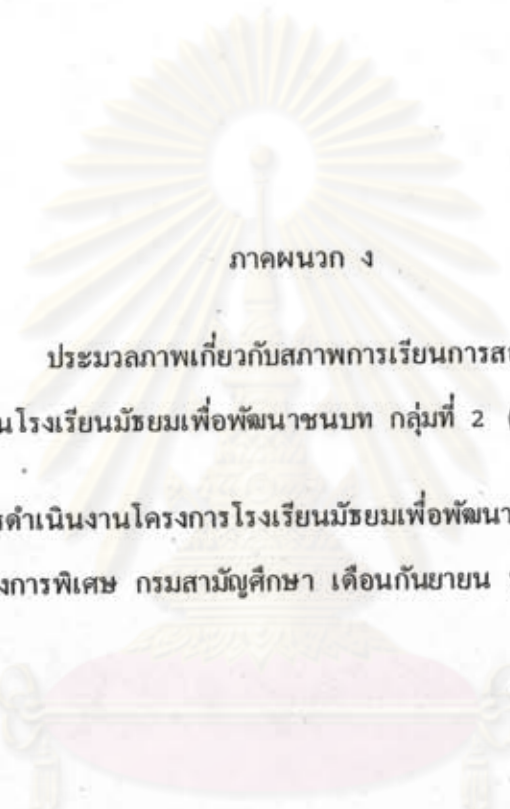

ภาคผนวก ง

ประมวลภาพเกี่ยวกับสภาพการเรียนการสอน
ในโรงเรียนมัธยมเพื่อพัฒนาชนบท กลุ่มที่ 2 (มพช.2)

(จาก...รายงานผลการดำเนินงานโครงการโรงเรียนมัธยมเพื่อพัฒนาชนบท กลุ่มที่ 2 (มพช.2)
ของ...สำนักงานโครงการพิเศษ กรมสามัญศึกษา เดือนกันยายน พ.ศ. 2531)

ศูนย์วิทยทรัพยากร
จุฬาลงกรณ์มหาวิทยาลัย

โครงการสาธิตด้านเกษตรกรรม

1. การเลี้ยงไก่พันธุ์ไข่ โรงเรียนเขาทองพิทยาคม จังหวัดนครสวรรค์

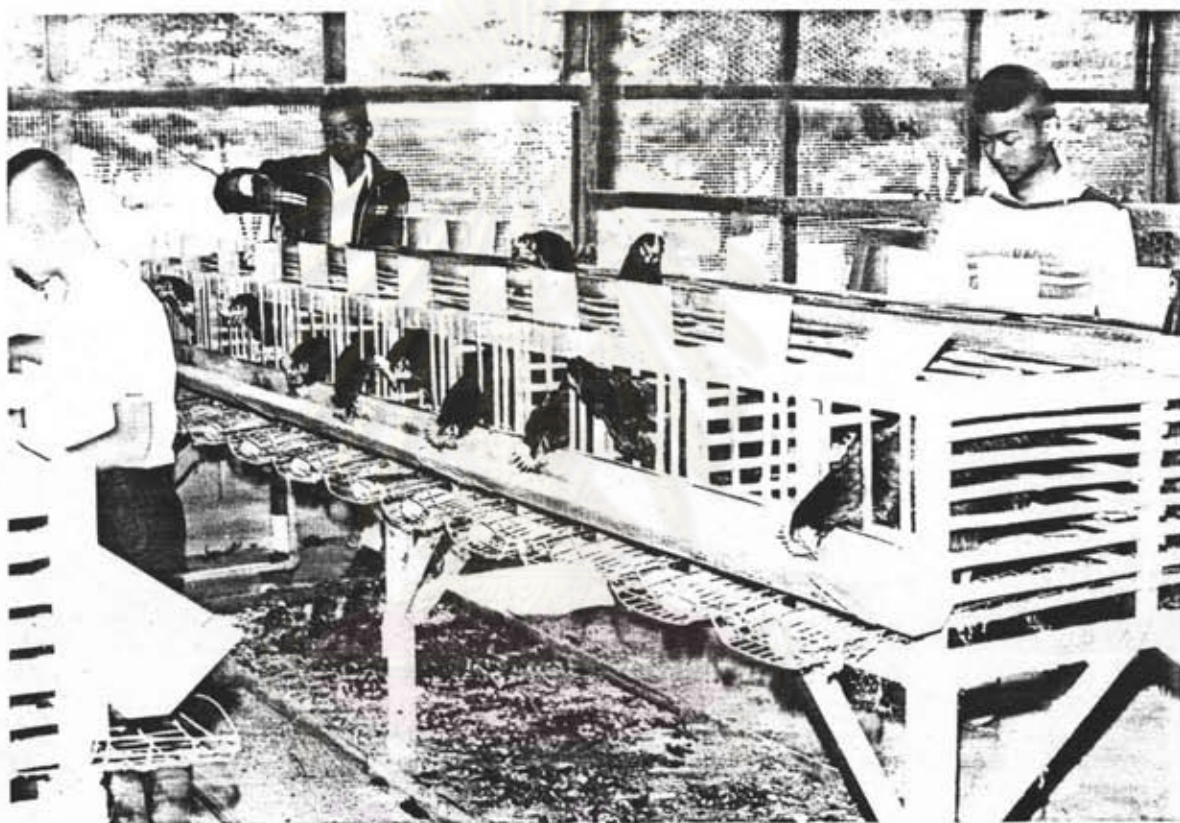

2. การเลี้ยงไก่พันธุ์เนื้อ
โรงเรียนทุ่งเหียงพิทยาคม
จังหวัดชลบุรี



3. การเพาะเห็ดหูหนู โรงเรียนนาดีวิทยา
จังหวัดสุรินทร์

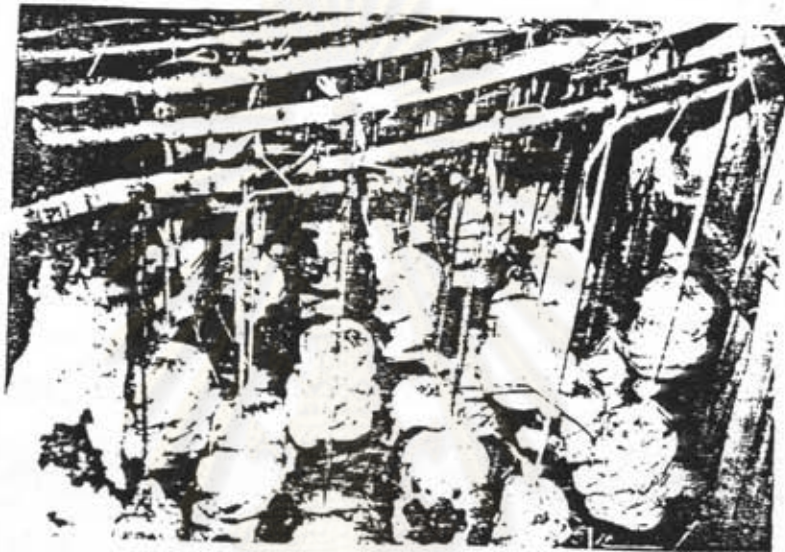

4. การปลูกผักสวนครัวในโรงเรียน โรงเรียนทรายขาววิทยา
จังหวัดนครศรีธรรมราช



5. การผสมเทียมโค โรงเรียนน้ำคิงวิทยาคม จังหวัดลำพูน



6. การเลี้ยงปลา โรงเรียนดงมะไฟวิทยา จังหวัดสกลนคร



ผลงานนักเรียนวิชาอุตสาหกรรม

1. การฝึกเดินสายไฟ โรงเรียนวังจันทร์วิทยา จังหวัดระยอง



2. รถตัดหญ้าประกอบเอง โรงเรียนประสาทรัฐประชากิจ จังหวัดราชบุรี

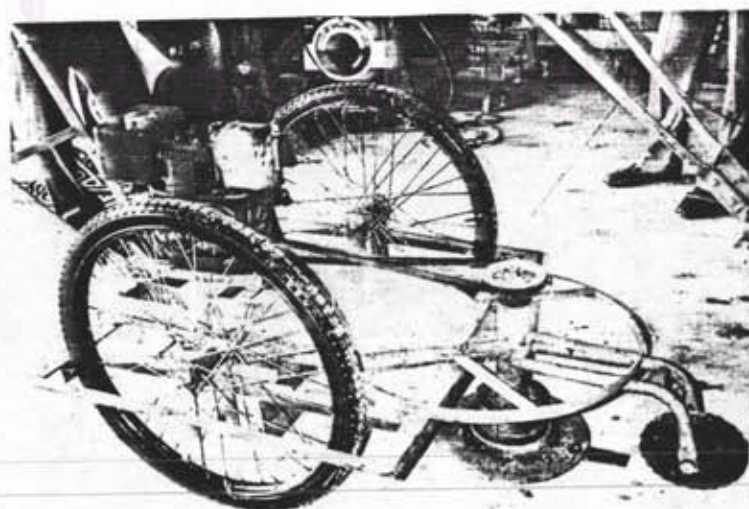

3. การเรียนการสอนงานไม้ โรงเรียนตระกูลประเทืองวิทยาคม จังหวัดยโสธร

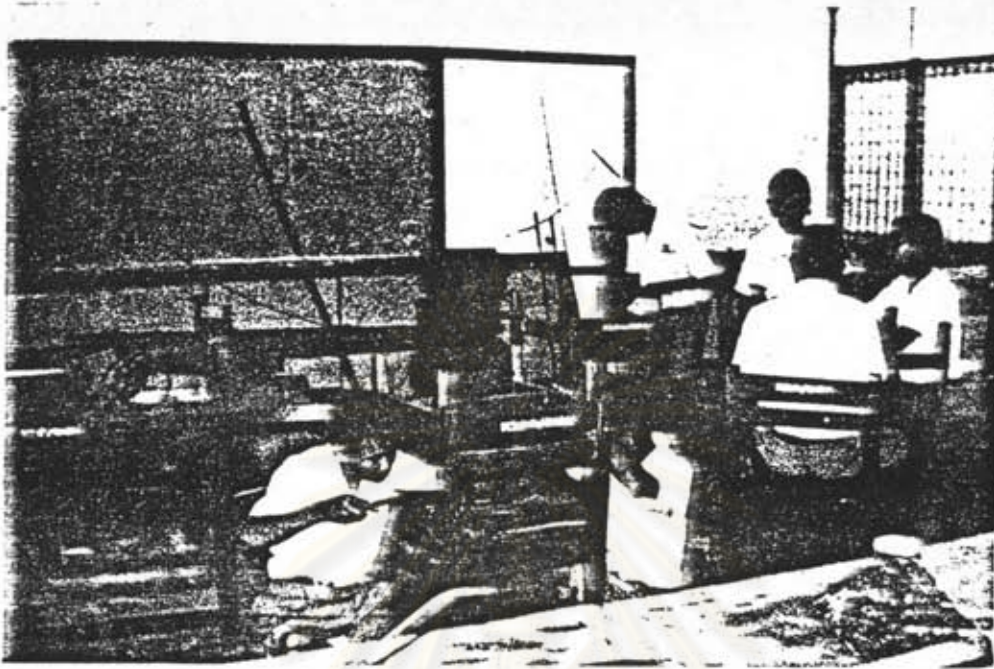

4. การเรียนการสอนงานโลหะ โรงเรียนตระกูลประเทืองวิทยาคม จังหวัดยโสธร

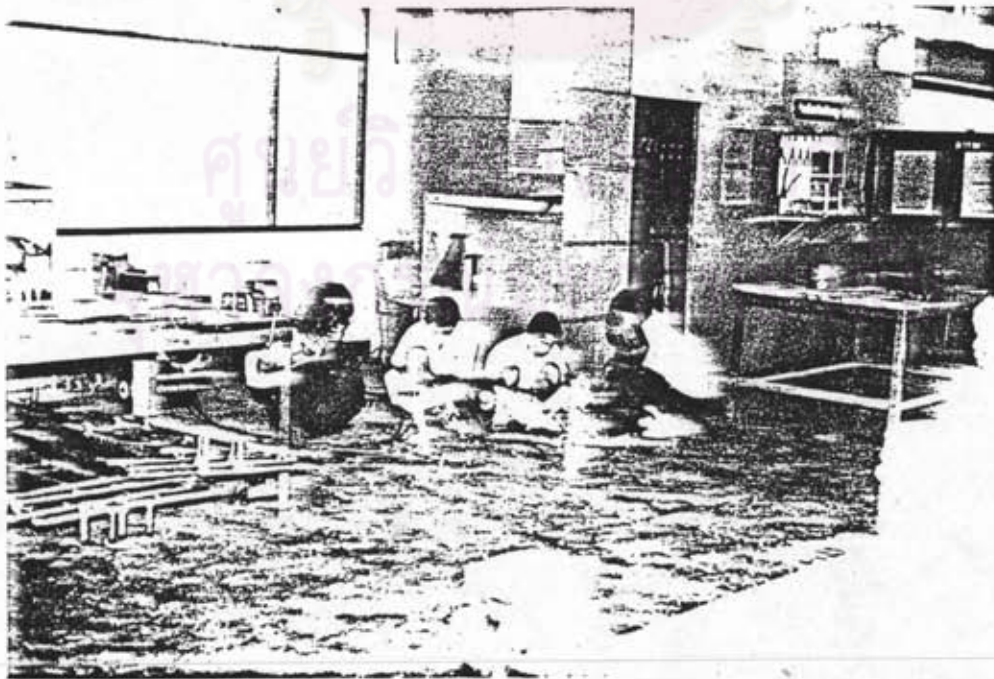

5. เครื่องเรือนจากโลหะ โรงเรียนทุ่งโพธิ์ทะเล
จังหวัดกำแพงเพชร

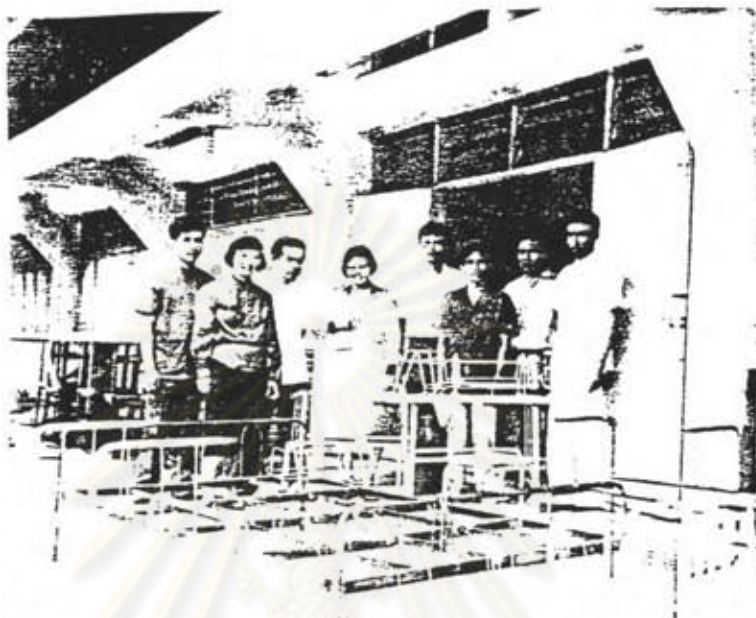

6. การทำช่องลมลูกกรงเหล็ก โรงเรียนประสาทรัฐประชากิจ
จังหวัดราชบุรี

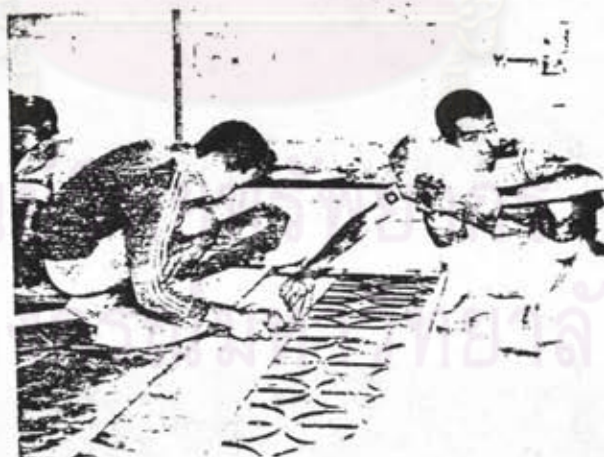

ศูนย์
จุฬาล
โดย

อุปกรณ์ที่ได้รับจากโครงการ มพช.2

1. อุปกรณ์งานไฟฟ้า

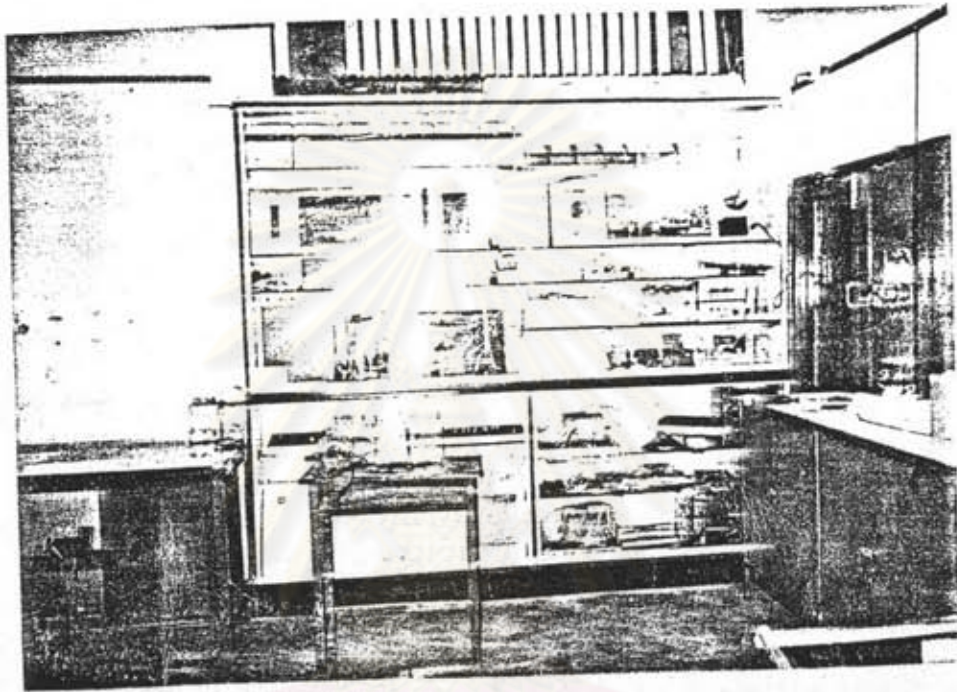

2. อุปกรณ์งานไม้ - โลหะ

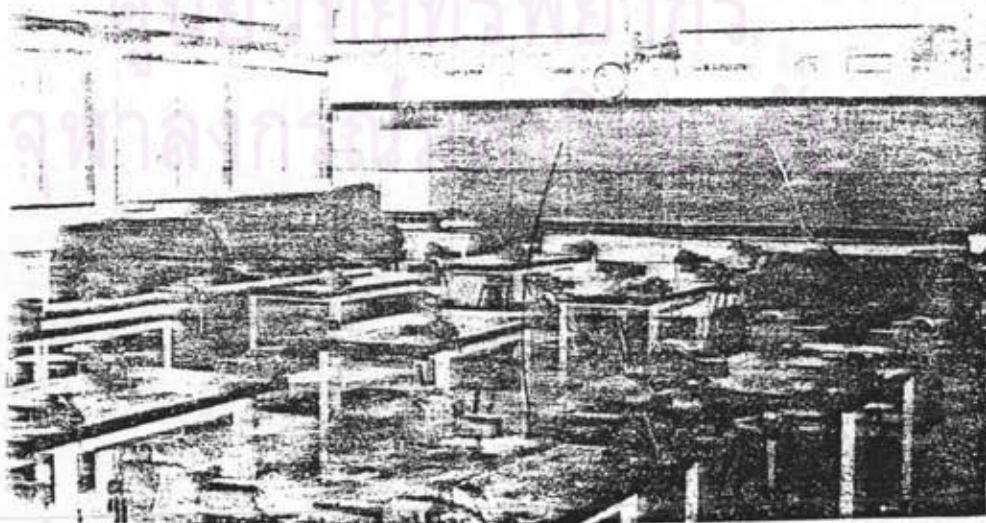

3. อุปกรณ์งานไม้ - โลหะ

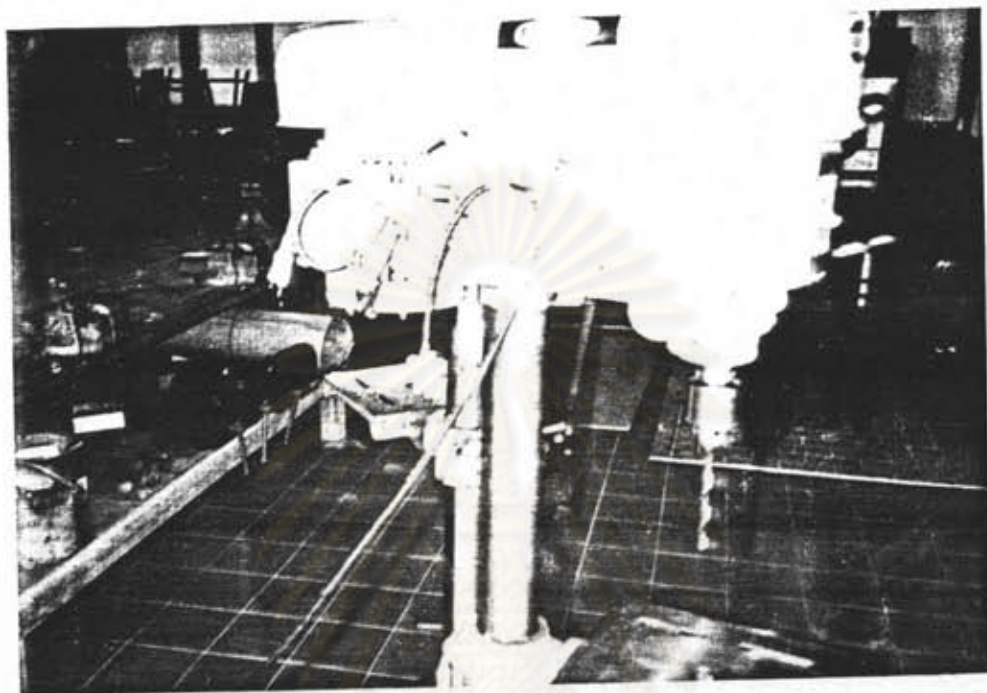

4. อุปกรณ์งานไม้ - โลหะ



5. ڪرمانڌا ڀونڀا ڌا ڌا ڌا ڌا ڌا ڌا

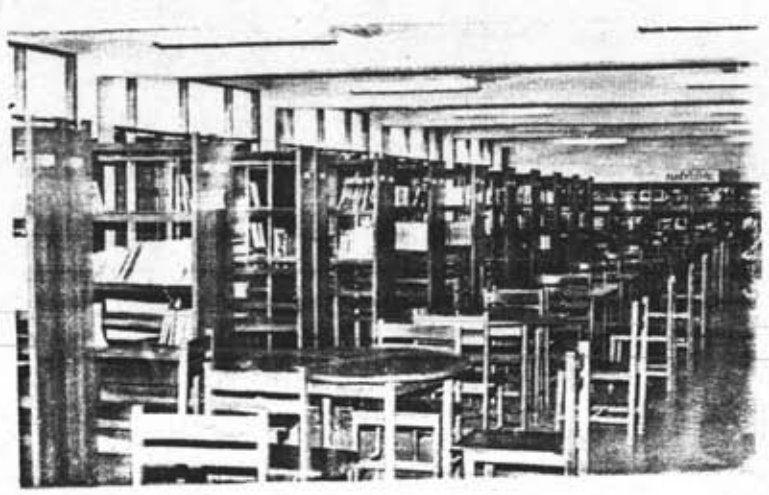
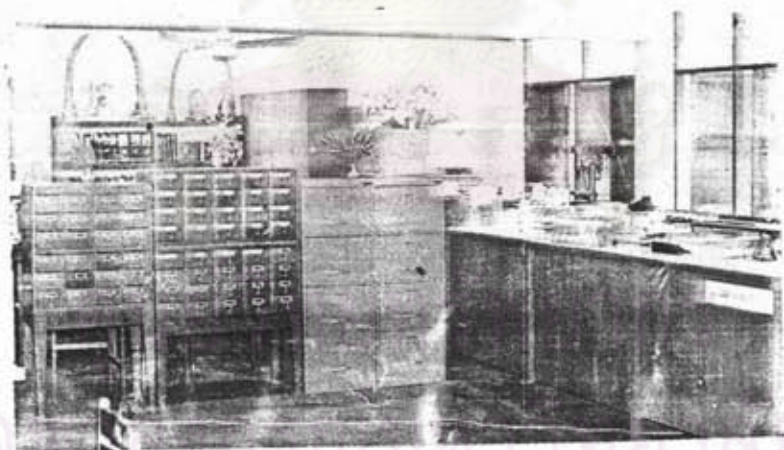
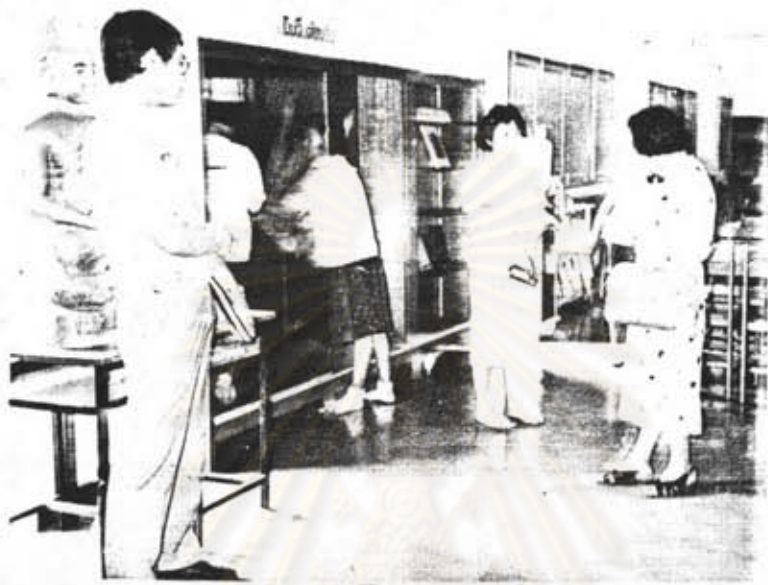

6. ครัวภัณฑ์ห้องพยาบาลที่ทันสมัยและเพียงพอ



7. อาคารเอนกประสงค์
จุฬาลงกรณ์มหาวิทยาลัย



๘. โรงฝึกงานและห้องเก็บเครื่องมือภายในโรงฝึกงาน

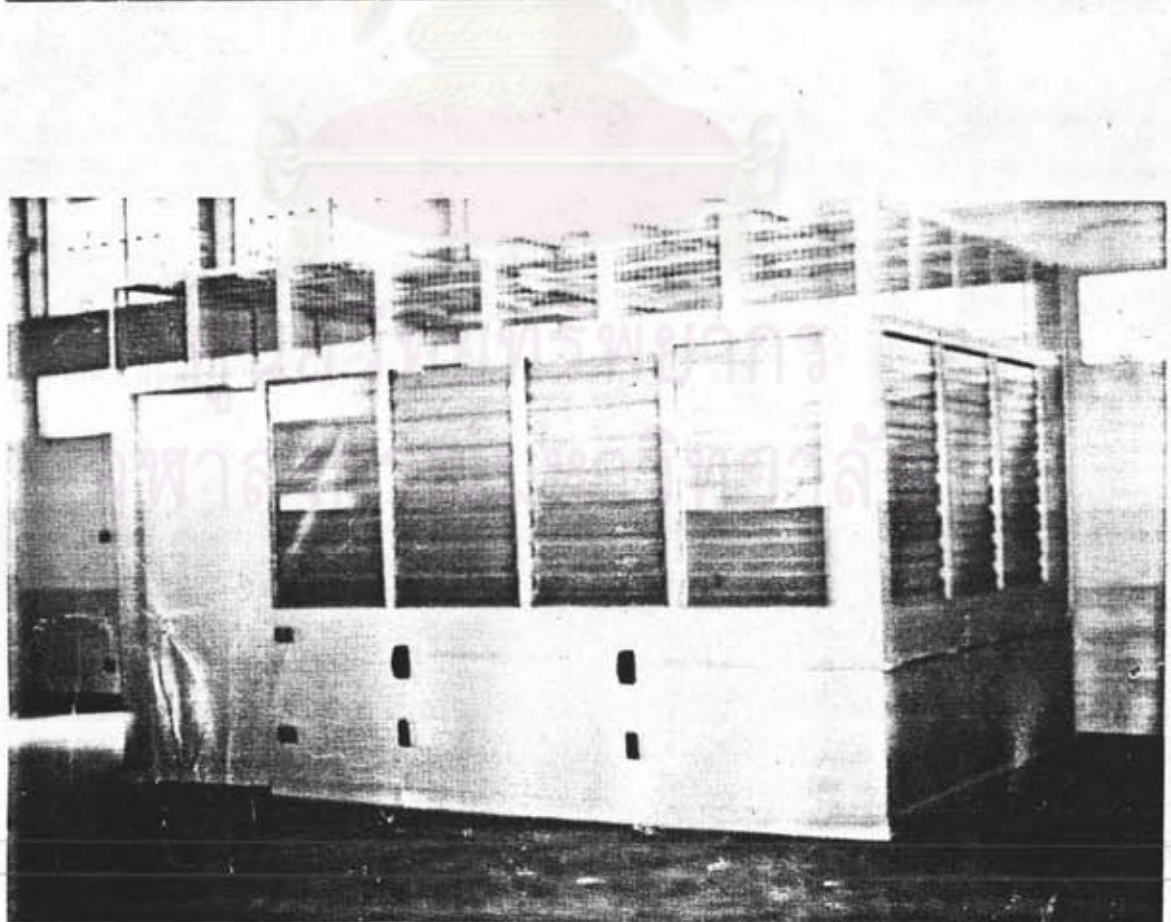

9. บริเวณโรงเรียนที่ได้รับการพัฒนาตามโครงการแล้ว

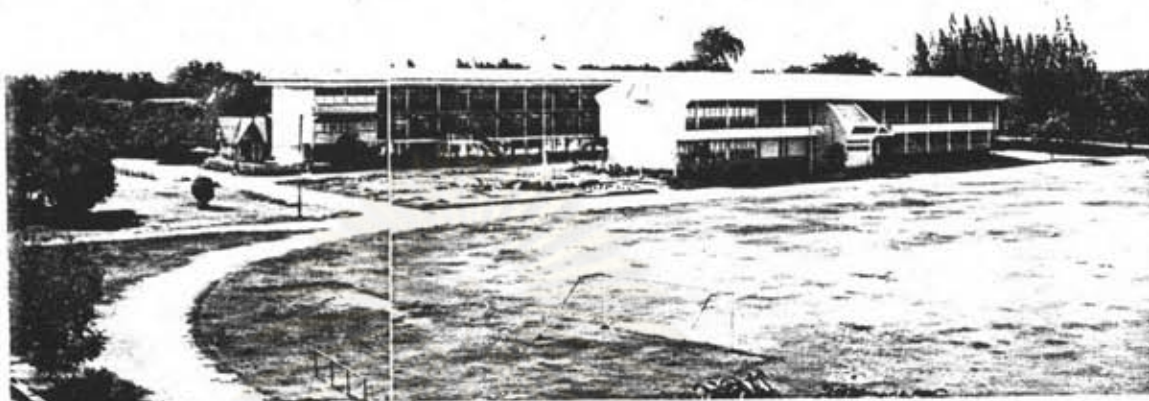

10. อาคารเรียน
ที่ต่อเติมแล้ว



11. หอประชุมเล็ก



ศาลาและที่นั่งพักผ่อนภายในบริเวณโรงเรียน



บริเวณหน้าอาคารเรียนวิทยาศาสตร์ที่ตกแต่งแล้ว



การเรียนการสอนวิชาอาชีพอิสระ (ช่างตัดผม)

โรงเรียนบางระกำวิทยศึกษ
จังหวัดพิษณุโลก

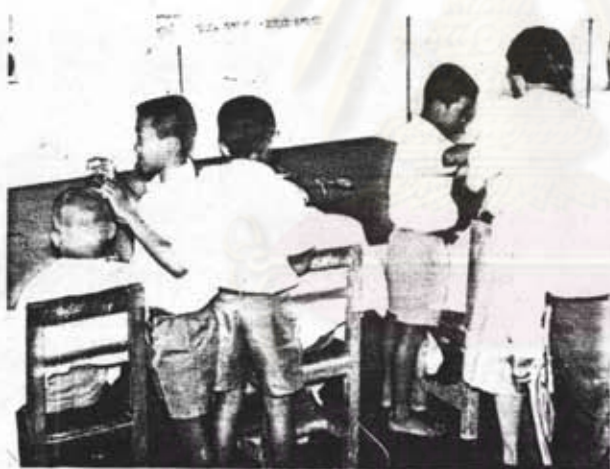

โรงเรียนเสริมงามวิทยาคม
จังหวัดลำปาง

การเรียนการสอน
ในห้องวิทยาศาสตร์



การเรียนการสอนแบบอภิบาล

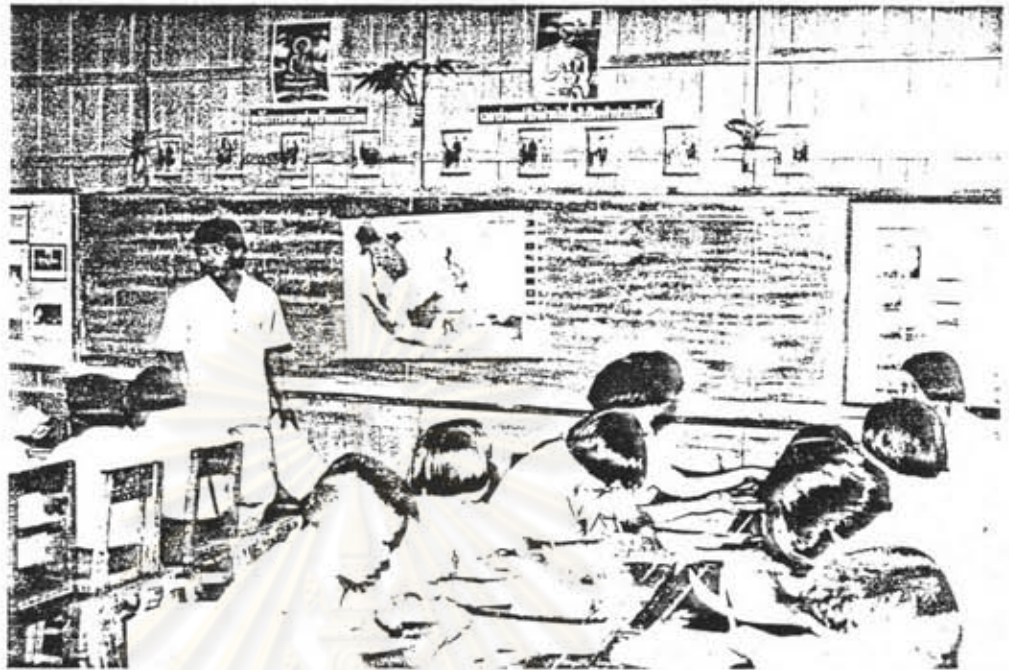

การเรียนการสอนแบบอภิปราย



การเรียนการสอนวิชาศิลปะศึกษา

ห้องเรียนศิลปะศึกษา โรงเรียนท่ามะขามวิทยา

จังหวัดราชบุรี



ผลงานนักเรียนศิลปะศึกษา โรงเรียนหนองปลาหมอพิทยาคม

จังหวัดราชบุรี

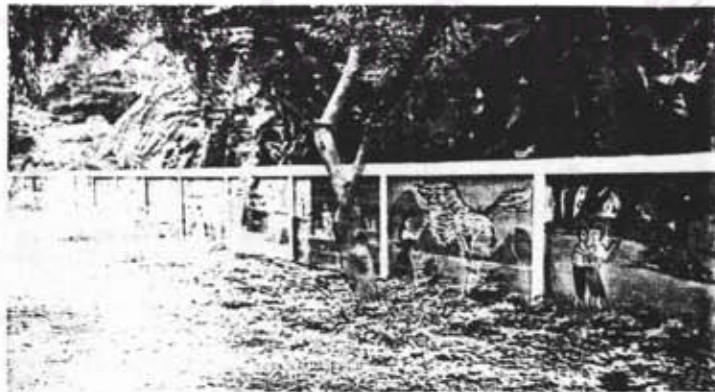

บรรยากาศในห้องวิชาการ โรงเรียนตระกูลประเทืองวิทยาคม จังหวัดยโสธร

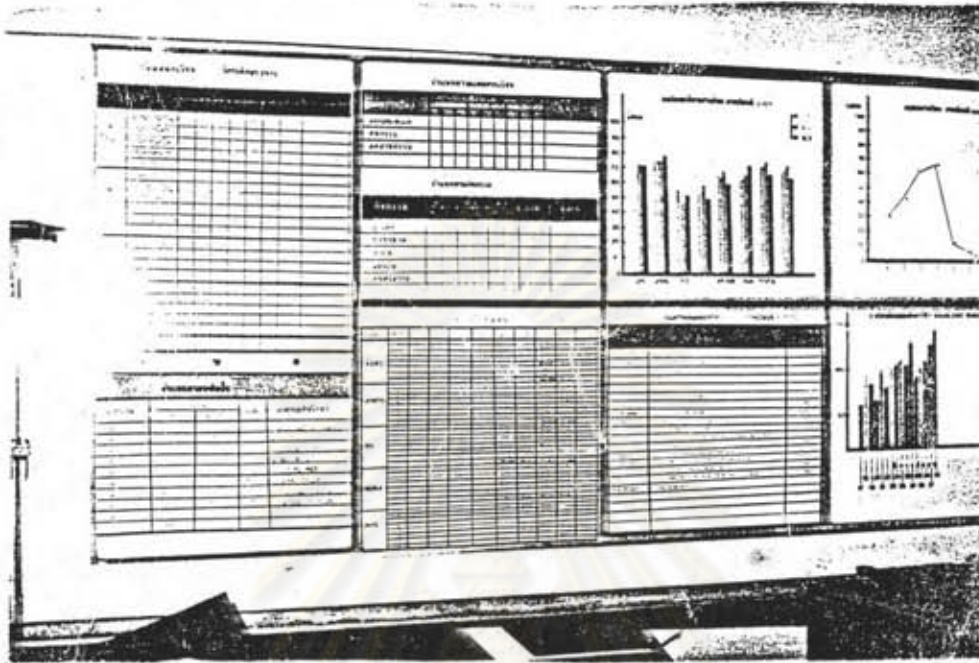

ศูนย์
จุฬาลงกรณ์มหาวิทยาลัย

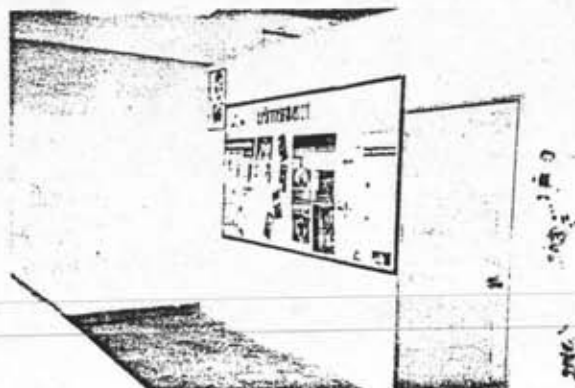



บรรยากาศในห้องจริยธรรม โรงเรียนตระกูลประเทืองวิทยาคม
จังหวัดยโสธร



กิจกรรมการพัฒนาจิตใจของงานจริยธรรม
โรงเรียนตระกูลประเทืองวิทยาคม จังหวัดยโสธร



กิจกรรมระหว่างโรงเรียนกับชุมชน
โรงเรียนตระกูลประเทืองวิทยาคม จังหวัดยโสธร

1. วันแม่แห่งชาติ

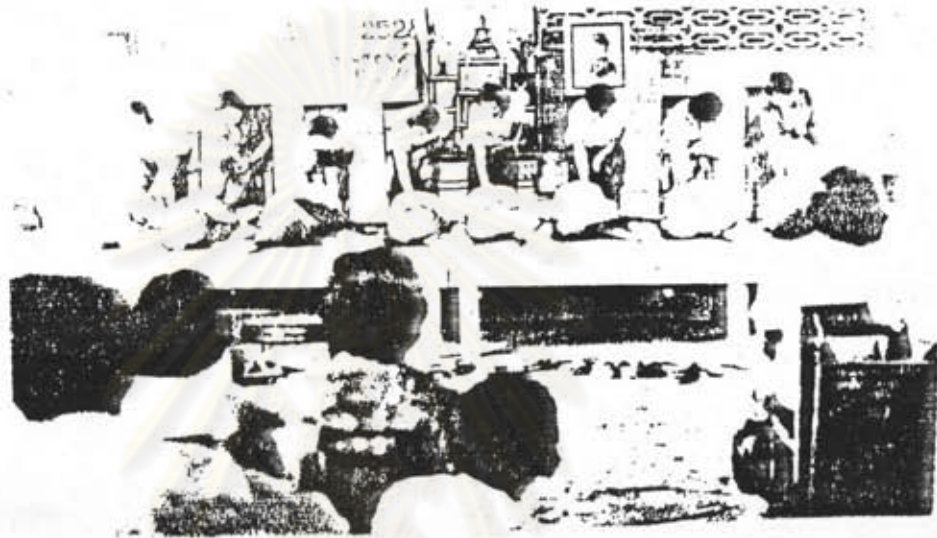

2. การเชิญวิทยากรภายนอกโรงเรียนมาแนะแนวแก่นักเรียนและผู้ปกครอง



ศูนย์วิทยบริการ
แผนกการศึกษา คอ และอาชีพ
อ.ก.ท.๓๐

อาหารกลางวันจากฝีมือของนักเรียน ครู-อาจารย์ นักการฯ และประชาชนในชุมชน
โรงเรียนยางชุมน้อยพิทยาคม จังหวัดศรีสะเกษ



เครื่องดนตรีไทยที่ได้รับจากโครงการ มพช.2



กิจกรรมวันสุนทรภู่ โรงเรียนตระกูลประเทืองวิทยาคม
จังหวัดยโสธร



กิจกรรมการพัฒนา

การพัฒนาถนน
ของกิจกรรม
ลูกเสือ



การพัฒนาวัด
ของกิจกรรม
ยุวกาชาด



การพัฒนาภายในโรงเรียน
ของครูและนักเรียน





ประวัติผู้เขียน .

นายธีระชล จันทร์ทอง เกิดเมื่อวันที่ 22 ตุลาคม 2500 ที่บ้านเลขที่ 153 หมู่ 2 ตำบลฟ้าหยาด อำเภอมหาชนะชัย จังหวัดยโสธร ได้รับปริญญาการศึกษาบัณฑิต (กศ.บ.) จากมหาวิทยาลัยศรีนครินทรวิโรฒ วิทยาเขตบางเบน เมื่อปีการศึกษา 2522 เข้าศึกษาหลักสูตรปริญญาครุศาสตรมหาบัณฑิต (ค.ม.) ในสาขาวิชา การสอนสังคมศึกษา ภาควิชามัธยมศึกษา คณะครุศาสตร์ จุฬาลงกรณ์มหาวิทยาลัย เมื่อปีการศึกษา 2528 ปัจจุบันดำรงตำแหน่งอาจารย์ 1 โรงเรียนตระกูลประเทืองวิทยาคม จังหวัดยโสธร สังกัดกรมสามัญศึกษา กระทรวงศึกษาธิการ



ศูนย์วิทยทรัพยากร
จุฬาลงกรณ์มหาวิทยาลัย