

บรรณานุกรม

ภาษาไทย

- กระทรวงมหาดไทย. ประวัติมหาดไทยส่วนภูมิภาค จังหวัดสิงห์บุรี. หัตถโกศลการพิมพ์ .
ลพบุรี, 2525.
- กาญจนา พันธุ์คำ. "ลักษณะเฉพาะทางด้านเสียงของภาษาลาวในอำเภอเมือง จังหวัด
นครปฐม." วิทยานิพนธ์ปริญญามหาบัณฑิต บัณฑิตวิทยาลัย จุฬาลงกรณ์
มหาวิทยาลัย
- จิตร ภูมิศักดิ์. ความเป็นมาของคำสยาม ไทย ลาว และขอม และลักษณะทางสังคมของ
ชื่อชนชาติ. กรุงเทพมหานคร : มูลนิธิโครงการตำราสังคมศาสตร์และมนุษยศาสตร์
สมาคมสังคมศาสตร์แห่งประเทศไทย, 2519.
- ชาคริต อนันทราวัน. "ระบบเสียงในภาษาไทยตำมหมู่บ้านนาป่าหนาด ตำบลเขาแก้ว
อำเภอเชียงคาน จังหวัดเลย." ปริญาการศึกษามหาบัณฑิต มหาวิทยาลัย
ศรีนครินทรวิโรฒ ประสานมิตร, 2521.
- กัตไฉย อารมณสุข. "การศึกษาเปรียบเทียบเสียงของคำในภาษาพวนกับภาษาไทย
มาตรฐาน." ปริญาการศึกษามหาบัณฑิต มหาวิทยาลัยศรีนครินทรวิโรฒ
ประสานมิตร, 2521.
- ธีระพันธ์ เหลืองทองคำ, ผู้แปล. คำสำหรับทดสอบเสียงวรรณยุกต์ในภาษาไทยถิ่น. จาก
บทความเรื่อง "A Checklist for Determining Tones in Tai Dialects"
ของ William J. Gedney จากหนังสือ Study in Linguistics in Honor of
George L. Trager. กรุงเทพฯ : โครงการวิจัยภาษาไทยและภาษาพื้นเมือง
ถิ่นต่างๆ จุฬาลงกรณ์มหาวิทยาลัย, 2521.

- ธีระพันธ์ เหลืองทองคำ . "จังหวะในภาษาไทย" ในเอกสารการสอนชุดวิชาภาษาไทย 3
หน่วยที่ 1-6, หน้า 289-296. ฝ่ายการพิมพ์ มหาวิทยาลัยสุโขทัยธรรมาธิราช.
กรุงเทพฯ : หจก. ป. สัมพันธ์พาณิชย์, 2525.
- นงนุช ปุ๊งเผ่าพันธ์. "ลักษณะของภาษาลาวแฉว ที่ตำบลกองเอน อำเภออินทร์บุรี จังหวัด
สิงห์บุรี." วิทยานิพนธ์ปริญญาโทมหาบัณฑิต บัณฑิตวิทยาลัย มหาวิทยาลัย
ศิลปากร, 2527.
- พนิดา เย็นสมุทร. "คำและความหมายในภาษาลาวโง้ง." วิทยานิพนธ์ปริญญาโทมหาบัณฑิต
บัณฑิตวิทยาลัย มหาวิทยาลัยศิลปากร, 2524.
- สนั่น เมืองวงษ์. ประวัติศาสตร์ ชนบุรี-รัตนโกสินทร์. กรุงเทพฯ : โรงพิมพ์อักษรสมัย,
2518.
- สิริวัฒน์ คำวันสา. โครงการลุ่มน้ำท่าจีน : ภาษาและวรรณกรรม ภาษาและวรรณกรรม
จังหวัดสุพรรณบุรี. มหาวิทยาลัยศิลปากร, 2529.
- สุกัลยา สุรินทร์ไพบูลย์. "ระบบพยางค์หนักเบาของคำหลายพยางค์ในภาษาไทย."
วิทยานิพนธ์ปริญญาโทมหาบัณฑิต บัณฑิตวิทยาลัย จุฬาลงกรณ์มหาวิทยาลัย,
2528
- แสงโสม เกษมศรี, ม.ร.ว. และวิมล พงศ์พิพัฒน์. ประวัติศาสตร์สมัยรัตนโกสินทร์
รัชกาลที่ 1-รัชกาลที่ 3 (พ.ศ. 2325- 2394). โรงพิมพ์สำนักเลขาธิการ
คณะรัฐมนตรี, 2523.
- รัชณี เสนีย์ศรีสันต์. "การศึกษาเปรียบเทียบเสียงและระบบเสียงในภาษาลาวพวน
มาบปลาเค้าของผู้พูดภาษาที่มีอายุต่างกัน." วิทยานิพนธ์ปริญญาโทมหาบัณฑิต
บัณฑิตวิทยาลัย จุฬาลงกรณ์มหาวิทยาลัย, 2526.

วิไลลักษณ์ เดชะ. "ศึกษาเปรียบเทียบระบบเสียงของภาษาไทย 6 ภาษาที่พูดในอำเภอท่าตะโก จังหวัดนครสวรรค์." วิทยานิพนธ์ปริญญาโทมหาบัณฑิต บัณฑิตวิทยาลัย จุฬาลงกรณ์มหาวิทยาลัย, 2530.

อุทัยวรรณ ตันหยง. "วิเคราะห์การเปลี่ยนแปลงการใช้คำของคนสามระดับอายุในภาษาพวน." วิทยานิพนธ์ปริญญาโทมหาบัณฑิต บัณฑิตวิทยาลัย จุฬาลงกรณ์มหาวิทยาลัย, 2526.



ศูนย์วิทยทรัพยากร
จุฬาลงกรณ์มหาวิทยาลัย

BIBLIOGRAPHY

- Brown, J. Marvin. From Ancient Thai to Modern Dialects. Bangkok : White Lotus Co., Ltd., 1985.
- Kalaya Tingsabadh. "A Phonological Study of the Thai Language of Suphanburi Province." Doctor of Philosophy Dissertation, University of London, 1980.
- _____. Loss of Preeminence of Citation Forms in the Study of Tones in Thai Dialects. A paper presented at the International Symposium of Language and Linguistics, Thammasat University, Bangkok, August 9-11, 1988.
- Kenneth L. Pike. Tone Languages. University of Michigan Press, Ann Arbor, 1948.
- Li, Fang Kuei. A Handbook of Comparative Thai. Hawaii : The University Press of Hawaii, 1977.
- Sudaporn Luksaneeyanawin. "Intonation in Thai." Doctor of Philosophy Thesis, Department of Linguistics, University of Edinburgh, 1983.
- _____. The tonal behaviour of one-word utterances : the interplay between tone and intonation in Thai. Work in Progress. 17. Department of Linguistics. University of Edinburgh, 1984.
- Wilaiwan Khanittanan. "The Influence of Siamese on Five Lao Dialects." Unpublish Ph.D. dissertation, University of Michigan, 1973.



ศูนย์วิทยทรัพยากร
จุฬาลงกรณ์มหาวิทยาลัย

ภาคผนวก ก

ตารางค่าสองพยางค์



ศูนย์วิทยทรัพยากร
จุฬาลงกรณ์มหาวิทยาลัย

วรรณยุกต์		คำศัพท์	นางมี			นางคำ			นางลิ้ม								
1	1	หนังหมู(80)	E	I	I	42	225	E	I	I	42	25					
1	1	หางหมา(149)	E	I	I	42	225	E	I	I	42	225					
1	2	ขนตา(23)	E	I	II	42	343	E	0	I	42	343					
1	2	หายใจ(132)	E	0	I	42	343	E	0	I	43	343					
			-	I	I	42	22				-	I	I	42	22		
1	3	หัวเข้า(25)	E	0	I	42	33	E	0	I	43	44	E	0	I	43	44
1	3	หอยโข่ง(108)	E	0	I	42	44	E	0	I	42	44	E	0	I	42	44
1	4	ผีเสื้อ(63)	E	I	I	42	35?	E	0	I	43	45?	E	0	I	43	45?
1	4	แขนเสื้อ(17)	E	I	I	42	45?	E	0	I	43	35?	E	I	II	42	45?
1	5	หมาบ้า(64)	E	I	I	42	112?	E	0	I	42	112?	E	0	I	42	112?
1	5	หางม้า(150)	E	I	I	42	112?	E	I	I	42	113?	E	I	I	42	112?
1	6	ลินสอด(118)	-	0	I	43	45	-	0	I	42	45	E	0	I	42	45
1	6	หอยทาบ(110)	E	0	I	42	45	E	0	I	42	45	E	0	I	43	45
1	7	หมอนวด(105)	E	I	I	42	112	E	0	I	42	223	E	0	I	42	112
1	7	หอยทาก(109)	-	0	I	42	11	E	0	I	42	223	E	I	I	42	112
1	8	เข็มขัด(19)	E	I	II	42	323	E	0	I	43	434	E	0	I	42	434
1	8	สายเบ็ด(52)	E	I	I	42	434	E	I	I	42	434	E	I	I	42	434
1	9	ขนนก(94)	E	II	I	42	33	E	I	I	42	33	E	I	I	42	33
1	9	สายวัด(20)	E	I	I	42	33	-	I	I	42	22	E	II	I	42	33

วรรณยุกต์		คำศัพท์	นางมี			นางคำ			นางลิ้ม								
1	1	หนังหมู(80)	E	I	I	42	225	E	I	I	42	225	E	I	I	42	25
1	1	หางหมา(149)	E	I	I	42	225	E	I	I	42	225	E	I	I	42	225
2	1	กิ้งหรีด(101)	E	0	I	22	225	E	0	I	22	225	E	I	I	33	25
2	1	งูเหลือม(62)	E	0	I	33	225	E	0	I	22	225	E	0	I	33	25
3	1	ไข่ขาว(6)	E	0	I	33	225	E	0	I	33	225	E	0	I	33	225
								-	0	I	33	42					
3	1	กัวเขี้ยว(44)	E	I	I	33	225	E	0	I	33	25	E	0	I	33	225
4	1	ข้าวเหนียว(8)	E	0	I	45	225	E	0	I	45	225	E	0	I	45	225
4	1	ข้าวสาร(13)	E	0	I	45	225	E	0	I	45	225	E	0	I	45	225
			E	0	I	45	324										
5	1	กล้วยหอม(38)	E	0	I	33	225	E	I	II	23	225	E	0	I	23	225
5	1	ต้นหอม(45)	E	0	I	33	225	E	0	I	33	25	E	0	I	33	225
6	1	ปากหวาน(152)	E	I	I	45	225	E	I	II	45	225	E	I	II	45	225
6	1	ดอกเข็ม(31)	E	0	I	45	225	E	0	I	45	225	E	0	I	45	225
								-	0	I	45	42					
7	1	เลือดหมู(78)	E	I	II	223	225	E	0	I	22	225	E	0	I	23	225
7	1	ลูกหมู(71)	E	0	I	23	225	E	I	II	23	225	E	0	I	23	225
8	1	กากู(22)	E	I	II	43	225	E	I	II	45	225	E	I	II	45	25
8	1	ตับหมู(81)	E	0	I	45	225	E	I	I	45	225	E	I	I	45	25
								-	I	I	43	42					
9	1	นับถือ(161)	E	I	I	22	225	E	I	II	44	225	E	I	II	33	225
9	1	ครกหิน(95)	E	I	II	44	225	E	I	I	44	225	E	I	II	44	25

วรรณยุกต์		คำศัพท์	นางมี			นางคำ			นางลิ้ม								
2	1	กั้งหัน(101)	E	0	I	22	225	E	0	I	22	225	E	I	I	33	25
2	1	งูเหลือม(62)	E	0	I	33	225	E	0	I	22	225	E	0	I	33	25
2	2	ชานา(103)	E	0	I	22	343	E	0	I	22	343	E	0	I	22	343
2	2	แดงโม(40)	E	I	I	22	343	E	0	I	33	343	-	0	I	33	332
								-	0	I	33	32					
2	3	งูเห่า(61)	E	0	I	33	44	E	0	I	33	44	E	0	I	33	44
2	3	เดือนยี่(115)	E	0	I	22	44	E	0	I	22	44	E	0	I	22	44
2	4	รวงข้าว(135)	E	I	II	32	35?	E	I	II	32	35?	E	I	II	32	35?
2	4	นมขັນ(133)	E	I	II	22	45?	E	0	I	22	45?	E	0	I	22	45?
2	5	ยาน้ำ(106)	-	0	I	22	112?	E	0	I	22	223?	E	I	II	32	113?
2	5	ไฟฟ้า(88)	E	0	I	22	223?	E	0	I	33	223?	E	0	I	33	334?
2	6	กาฝาก(146)	E	0	I	22	45	-	0	I	33	45	E	0	I	33	45
2	6	ควายเผือก(74)	-	0	I	22	45	E	0	I	33	45	E	0	I	22	45
2	7	เตารีด(87)	-	0	I	22	112	E	0	I	22	223	E	0	I	22	223
2	7	ธงชาติ(89)	E	0	I	22	112	E	0	I	33	112	E	0	I	33	223
2	8	ปลาอุก(86)	E	0	I	33	434	E	0	I	33	434	E	0	I	33	434
2	8	ดินเบ็ด(51)	E	I	I	22	434	E	I	I	22	434	E	I	I	22	434
2	9	ใบนัต(102)	E	0	I	22	44	E	0	I	22	33	E	0	I	22	33
2	9	ขามเม็ด(107)	E	0	I	22	44	E	I	I	22	44	E	0	I	22	33

วรรณยุกต์		คำศัพท์	นางมี			นางคำ			นางลิ้ม								
1	2	ขนตา(23)	E	I	II	42	343	E	0	I	42	343	E	I	II	42	343
1	2	พวยใจ(132)	E	0	I	42	343	E	0	I	43	343	-	I	I	42	22
			-	I	I	42	22										
2	2	ชานา(103)	E	0	I	22	343	E	0	I	22	343	E	0	I	22	343
2	2	แดงโม(40)	E	I	I	22	343	E	0	I	33	343	-	0	I	33	332
								-	0	I	33	32					
3	2	แม่ขาน(144)	E	0	I	33	343	E	0	I	33	343	E	0	I	33	343
3	2	ไข่แดง(7)	E	0	I	33	343	E	0	I	33	343	E	0	I	33	343
4	2	หม้อดิน(143)	E	0	I	45	343	E	0	I	45	343	E	0	I	45	343
4	2	ลิ้มโอ(43)	E	0	I	45	343	E	0	I	45	343	-	I	I	45	32
								-	0	I	45	32					
5	2	น้ำลาย(27)	E	0	I	23	343	E	0	I	23	343	E	0	I	23	343
5	2	ต้มยำ(85)	E	0	I	23	343	E	0	I	23	343	E	0	I	23	343
6	2	ขาดขุน(153)	E	I	II	45	343	E	I	II	45	343	E	I	II	45	343
6	2	ดอกบัว(30)	E	0	I	45	343	E	0	I	45	343	E	0	I	45	343
7	2	มีคบาง(56)	E	0	I	23	343	E	0	I	23	343	E	0	I	23	343
7	2	ลูกแมว(72)	E	0	I	23	343	E	I	II	23	343	E	0	I	23	343
8	2	ผักอี(46)	E	0	I	45	343	E	0	I	45	343	E	0	I	45	343
8	2	เบ็ดราว(53)	E	I	II	45	343	E	0	I	45	343	E	0	I	45	343
9	2	ปีกทอง(41)	E	0	I	44	343	E	0	I	44	343	-	I	I	44	32
9	2	ครกมอง(97)	E	I	II	44	343	E	0	I	44	343	E	I	II	44	343

วรรณยุกต์		คำศัพท์	นางมี			นางคำ			นางลิ้ม					
3	1	ไข่ขาว(6)	E	0	I	33 225	E	0	I	33 225	E	0	I	33 225
							-	0	I	33 42				
3	1	กัวเขี้ยว(44)	E	I	I	33 225	E	0	I	33 25	E	0	I	33 225
3	2	แม่ยาย(144)	E	0	I	33 343	E	0	I	33 343	E	0	I	33 343
3	2	ไข่แดง(7)	E	0	I	33 343	E	0	I	33 343	E	0	I	33 343
3	3	ไข่ไก่(1)	-	0	I	33 33	-	0	I	33 33	E	0	I	44 44
3	3	ไข่เต่า(3)	-	0	I	33 33	E	0	I	33 44	E	I	I	44 44
3	4	บ่าเสื่อ(18)	E	I	I	33 35?	E	0	I	33 35?	E	I	II	33 35?
3	4	ไร่ฝ้าย(60)	E	I	II	33 35?	E	0	I	44 45?	E	I	II	33 35?
3	5	ไข่ต้ม(4)	E	I	I	33 223?	E	0	I	33 223?	E	0	I	33 223?
3	5	ป่าช้า(131)	-	0	I	33 112?	E	0	I	33 112?	E	0	I	33 112?
3	6	กัวแปบ(112)	E	I	II	33 45	E	0	I	33 45	E	0	I	44 45
3	6	อู่แฝด(116)	-	0	I	33 45	E	I	I	33 45	E	0	I	33 45
3	7	ไข่ลวก(5)	E	0	I	33 223	E	0	I	33 112	E	0	I	33 22
							-	0	I	33 11				
3	7	บ่อโยก(129)	-	0	I	33 11	-	0	I	33 112	E	0	I	33 112
3	8	ห่อหมก(76)	E	I	II	44 434	E	0	I	33 434	E	0	I	44 434
3	8	กัวตัด(113)	E	I	I	33 434	E	0	I	33 434	E	0	I	33 323
3	9	ไข่นก(2)	-	0	I	33 22	-	0	I	33 33	E	I	I	44 44
3	9	แม่บัก(145)	E	0	I	44 44	E	0	I	44 44	E	0	I	44 44

วรรณยุกต์		คำศัพท์	นางมี			นางคำ			นางลิ้ม					
1	3	หัวข่า(25)	E	0	I	42 33	E	0	I	43 44	E	0	I	43 44
1	3	หอยโข่ง(108)	E	0	I	42 44	E	0	I	42 44	E	0	I	42 44
2	3	งูเห่า(61)	E	0	I	33 44	E	0	I	33 44	E	0	I	33 44
2	3	เคื่อนยี่(115)	E	0	I	22 44	E	0	I	22 44	E	0	I	22 44
3	3	ไข่ไก่(1)	-	0	I	33 33	-	0	I	33 33	E	0	I	44 44
3	3	ไข่เต่า(3)	-	0	I	33 33	E	0	I	33 44	E	I	I	44 44
4	3	หน้าต่าง(127)	E	0	I	45 44	E	0	I	45 44	E	0	I	45 33
							-	0	I	45 33				
4	3	ผ้าห่ม(130)	-	0	I	45 33	E	I	I	45 44	E	0	I	45 44
5	3	ไม้ไผ่(124)	E	0	I	23 44	E	0	I	23 44	E	0	I	23 44
5	3	กล้วยไข่(39)	E	0	I	33 44	E	0	I	33 44	E	0	I	33 44
6	3	ปีกไก่(92)	-	I	I	45 33	E	I	I	45 33	-	I	I	45 22
6	3	ดอกข่า(33)	-	I	I	45 33	E	I	I	45 44	-	0	I	45 33
7	3	ลอคชอง(111)	E	0	I	22 44	E	0	I	22 44	E	0	I	22 44
7	3	ลูกโป่ง(99)	E	0	I	23 44	E	0	I	23 44	E	0	I	33 44
8	3	อบจูน(157)	E	I	I	45 44	E	I	I	45 44	E	I	I	45 44
8	3	ผักกุ่ม(48)	E	I	II	43 44	E	0	I	33 44	-	0	I	45 33
9	3	ผักพ่อน(160)	E	I	I	33 44	E	I	I	22 33	E	I	I	22 33
9	3	รท่วง(139)	E	0	I	33 44	E	0	I	33 44	E	0	I	22 33

วรมยุคต์		คำศัพท์	นางมี			นางคำ			นางลิ้ม								
4	1	ข้าวเหนียว(8)	E	0	1	45	225	E	0	1	45	225	E	0	1	45	225
4	1	ข้าวสาร(13)	E	0	1	45	225	E	0	1	45	225	E	0	1	45	225
			E	0	1	45	324										
4	2	หม้อดิน(143)	E	0	1	45	343	E	0	1	45	343	E	0	1	45	343
4	2	ส้มโอ(43)	E	0	1	45	343	E	0	1	45	343	-	1	1	45	32
								-	0	1	45	32					
4	3	หน้าต่าง(127)	E	0	1	45	44	E	0	1	45	44	E	0	1	45	33
			-	0	1	45	33										
4	3	ผ้าห่ม(130)	-	0	1	45	33	E	1	1	45	44	E	0	1	45	44
4	4	หม้อข้าว(142)	E	0	1	45	45?	E	0	1	45	45?	-	0	1	45	45?
4	4	เสื่อผ้า(15)	E	0	1	45	35?	E	1	1	35	35?	E	1	1	45	35?
4	5	หน้าต่าง(151)	E	1	1	45	223?	E	1	1	45	223?	E	1	1	45	112?
4	5	ส้มเกลี้ยง(42)	E	0	1	45	112?	E	0	1	45	113?	E	1	1	45	112?
4	6	หน้าต่าง(21)	-	0	1	45	45	E	0	1	44	45	E	0	1	33	45
4	6	ข้าวตอก(9)	-	0	1	45	45	-	0	1	44	45	E	0	1	45	45
4	7	เสื่อมัด(16)	E	0	1	45	113	E	0	1	45	223	E	0	1	45	22
4	7	ข้าวโพด(10)	-	0	1	45	11	-	0	1	45	112	E	0	1	45	112
4	8	ข้าวหนัก(11)	-	0	1	44	43	E	0	1	45	434	-	0	1	45	43
								-	0	1	44	43	E	0	1	45	434
4	8	หน้าต่าง(24)	E	0	1	45	323	E	0	1	45	434	E	0	1	45	434
4	9	หน้าต่าง(128)	-	1	1	45	22	E	1	1	45	33	-	1	1	45	22
4	9	ข้าวหนัก(12)	-	0	1	45	22	E	0	1	45	33	-	0	1	45	22

วรมยุคต์		คำศัพท์	นางมี			นางคำ			นางลิ้ม								
1	4	ผัสดู(63)	E	1	1	42	35?	E	0	1	43	45?	E	0	1	43	45?
1	4	แขนเสื้อ(17)	E	1	1	42	45?	E	0	1	43	35?	E	1	1	42	45?
2	4	รวงข้าว(135)	E	1	1	32	35?	E	1	1	32	35?	E	1	1	32	35?
2	4	นมขัน(133)	E	1	1	22	45?	E	0	1	22	45?	E	0	1	22	45?
3	4	บ่าเสื้อ(18)	E	1	1	33	35?	E	0	1	33	35?	E	1	1	33	35?
3	4	ไร่ฝ้าย(60)	E	1	1	33	35?	E	0	1	44	45?	E	1	1	33	35?
4	4	หม้อข้าว(142)	E	0	1	45	45?	E	0	1	45	45?	-	0	1	45	45?
4	4	เสื่อผ้า(15)	E	0	1	45	35?	E	1	1	35	35?	E	1	1	45	35?
5	4	กึ่งแห้ง(114)	E	1	1	22	45?	-	0	1	22	45?	E	1	1	22	45?
5	4	น้ำผึ้ง(134)	E	0	1	22	35?	E	0	1	23	35?	E	0	1	23	35?
6	4	ขวดเหล้า(141)	E	0	1	45	35?	E	1	1	45	45?	E	1	1	45	45?
													E	0	1	45	35?
6	4	เปลือกข้าว(14)	E	1	1	45	35?	E	1	1	45	35?	E	1	1	45	45?
7	4	ราดหน้า(75)	E	0	1	22	35?	E	1	1	22	35?	E	1	1	22	35?
7	4	ชาติหน้า(163)	E	1	1	22	35?	E	1	1	22	35?	E	1	1	22	35?
8	4	ลิบฟ้า(90)	E	0	1	45	35?	E	0	1	45	35?	E	0	1	45	35?
8	4	ผักเสี้ยน(47)	E	1	1	43	35?	E	0	1	33	45?	E	0	1	45	35?
9	4	มดส้ม(67)	E	1	1	33	35?	E	0	1	44	45?	E	0	1	44	45?
9	4	เม็ดข้าว(96.1)	E	0	1	33	35?	E	0	1	33	35?	E	0	1	33	35?

วรรณยุกต์		คำศัพท์	นางมี			นางคำ			นางลิ้ม								
5	1	กล้วยหอม(38)	E	0	I	33	225	E	I	II	23	225	E	0	I	23	225
5	1	ต้นหอม(45)	E	0	I	33	225	E	0	I	33	25	E	0	I	33	225
5	2	น้ำลาย(27)	E	0	I	23	343	E	0	I	23	343	E	0	I	23	343
5	2	ต้มยำ(85)	E	0	I	23	343	E	0	I	23	343	E	0	I	23	343
5	3	ไม้ไผ่(124)	E	0	I	23	44	E	0	I	23	44	E	0	I	23	44
5	3	กล้วยไข่(39)	E	0	I	33	44	E	0	I	33	44	E	0	I	33	44
5	4	กุ้งแห้ง(114)	E	I	II	22	457	-	0	I	22	457	E	I	I	22	457
5	4	น้ำผึ้ง(134)	E	0	I	22	357	E	0	I	23	357	E	0	I	23	357
5	5	ต้นกล้วย(37)	E	I	I	223	227	E	I	II	23	2237	E	0	I	23	1127
5	5	แก้อ้อ(119)	E	0	I	22	1127	E	0	I	22	1127	E	I	I	23	2237
5	6	น้ำหมาก(28)	E	I	II	223	45	E	0	I	23	45	E	0	I	23	45
5	6	ต้มจืด(84)	E	0	I	22	45	E	0	I	33	45	E	0	I	23	45
5	7	บ้านนอก(140)	-	0	I	22	22	E	0	I	23	223	E	0	I	23	223
5	7	กำหนูป(148)	E	I	I	223	22	E	I	I	23	223	-	I	I	23	22
5	8	น้ำตก(117)	E	I	I	223	323	E	I	I	23	434	E	I	I	223	434
5	8	ไม้สัก(123)	E	0	I	23	434	E	0	I	23	434	E	0	I	23	434
5	9	ลิ้นจี่(120)	E	I	I	223	44	-	0	I	23	33	E	I	II	23	33
5	9	ต้นพริก(36)	E	0	I	23	44	E	I	I	23	33	E	I	I	23	44

วรรณยุกต์		คำศัพท์	นางมี			นางคำ			นางลิ้ม								
1	5	หมาบ้า(64)	E	I	I	42	1127	E	0	I	42	1127	E	0	I	42	1127
1	5	หางม้า(150)	E	I	I	42	1127	E	I	I	42	1137	E	I	I	42	1127
2	5	ยาน้ำ(106)	-	0	I	22	1127	E	0	I	22	2237	E	I	II	32	1137
2	5	ไฟฟ้า(88)	E	0	I	22	2237	E	0	I	33	2237	E	0	I	33	3347
3	5	ไข่ต้ม(4)	E	I	I	33	2237	E	0	I	33	2237	E	0	I	33	2237
3	5	ป่าช้า(131)	-	0	I	33	1127	E	0	I	33	1127	E	0	I	33	1127
4	5	หน้าด่าน(151)	E	I	I	45	2237	E	I	I	45	2237	E	I	I	45	1127
4	5	ส้มเกลี้ยง(42)	E	0	I	45	1127	E	0	I	45	1137	E	I	I	45	1127
5	5	ต้นกล้วย(37)	E	I	I	223	227	E	I	II	23	2237	E	0	I	23	1127
5	5	แก้อ้อ(119)	E	0	I	22	1127	E	0	I	22	1127	E	I	I	23	2237
6	5	ดอกไม้(29)	-	0	I	45	1127	E	0	I	45	1127	-	0	I	45	117
6	5	เศษไม้(125)	-	I	I	45	117	-	I	I	45	1127	E	I	I	45	1127
7	5	เลือกตั้ง(162)	E	I	I	11	2237	E	0	I	11	2237	E	I	I	22	2237
7	5	มัดไต้(55)	E	0	I	23	2237	E	0	I	33	2237	E	0	I	23	2237
8	5	ผักต้ม(82)	E	0	I	45	1127	E	0	I	45	2237	E	0	I	45	2237
8	5	ลิ้นแก้ว(91)	E	0	I	45	1127	E	0	I	45	1127	-	0	I	45	1127
9	5	นกเอี้ยง(65)	E	0	I	33	2237	E	0	I	33	2237	-	0	I	33	227
9	5	นกแก้ว(66)	E	0	I	33	2237	E	0	I	33	2237	E	0	I	33	2237

วรมนุภัต		คำศัพท์	นางมี			นางคำ			นางลิ้ม								
6	1	ปากหวาน(152)	E	I	I	45	225	E	I	II	45	225	E	I	II	45	225
6	1	ดอกเข็ม(31)	E	0	I	45	225	E	0	I	45	225	E	0	I	45	225
								-	0	I	45	42					
6	2	ขาดขุน(153)	E	I	II	45	343	E	I	II	45	343	E	I	II	45	343
6	2	ดอกบัว(30)	E	0	I	45	343	E	0	I	45	343	E	0	I	45	343
6	3	ปีกไก่(92)	-	I	I	45	33	E	I	I	45	33	-	I	I	45	22
6	3	ดอกข่า(33)	-	I	I	45	33	E	I	I	45	44	-	0	I	45	33
6	4	ขาดเหล่า(141)	E	0	I	45	357	E	I	I	45	457	E	I	I	45	457
													E	0	I	45	357
6	4	เปลือกข้าว(14)	E	I	I	45	357	E	I	I	45	357	E	I	I	45	457
6	5	ดอกไม้(29)	-	0	I	45	112?	E	0	I	45	112?	-	0	I	45	11?
6	5	เศษไม้(125)	-	I	I	45	11?	-	I	I	45	112?	E	I	I	45	112?
6	6	ขอบภาค(126)	E	I	I	45	45	E	I	I	45	45	E	I	I	45	45
6	6	ดอกหมาก(34)	E	I	II	45	45	E	I	I	45	45	-	I	I	45	45
6	7	ปอกลอก(155)	E	I	I	45	11	E	I	I	45	112	E	I	I	45	22
6	7	กรอบรูป(122)	-	I	I	45	11	-	0	I	45	112	E	0	I	45	112
6	8	สอนตก(154)	E	I	I	45	323	E	0	I	45	323	-	I	I	45	43
6	8	หมากสด(35)	E	I	II	45	323	E	0	I	45	434	E	0	I	45	32
6	9	ปีกนก(93)	-	I	I	45	33	E	I	I	45	44	-	I	I	45	22
6	9	ดอกรัก(32)	E	0	I	45	33	E	0	I	45	33	E	0	I	45	33

วรมนุภัต		คำศัพท์	นางมี			นางคำ			นางลิ้ม								
1	6	ลินสอด(118)	-	0	I	43	45	-	0	I	42	45	E	0	I	42	45
1	6	หอมหวาน(110)	E	0	I	42	45	E	0	I	42	45	E	0	I	43	45
2	6	กาฬาก(146)	E	0	I	22	45	-	0	I	33	45	E	0	I	33	45
2	6	ควายเมือก(74)	-	0	I	22	45	E	0	I	33	45	E	0	I	22	45
3	6	กัวแปบ(112)	E	I	II	33	45	E	0	I	33	45	E	0	I	44	45
3	6	อู่แฝด(116)	-	0	I	33	45	E	I	I	33	45	E	0	I	33	45
4	6	หน้าผาก(21)	-	0	I	45	45	E	0	I	44	45	E	0	I	33	45
4	6	ข้าวตอก(9)	-	0	I	45	45	-	0	I	44	45	E	0	I	45	45
5	6	น้ำหมาก(28)	E	I	II	223	45	E	0	I	23	45	E	0	I	23	45
5	6	ต้มจืด(84)	E	0	I	22	45	E	0	I	33	45	E	0	I	23	45
6	6	ขอบภาค(126)	E	I	I	45	45	E	I	I	45	45	E	I	I	45	45
6	6	ดอกหมาก(34)	E	I	II	45	45	E	I	I	45	45	-	I	I	45	45
7	6	ลูกกรอก(100)	E	0	I	23	45	-	0	I	23	45	E	0	I	33	45
7	6	มัดตอก(57)	E	0	I	23	45	E	0	I	33	45	E	0	I	23	45
8	6	ผักกาด(49)	-	0	I	44	45	E	0	I	33	45	-	0	I	45	45
8	6	ผักปอด(50)	-	0	I	44	45	E	0	I	33	45	E	0	I	45	45
9	6	มดเคี้ยว(68)	E	I	II	33	45	E	0	I	22	45	E	0	I	33	45
9	6	นกหวีด(147)	E	0	I	33	45	E	0	I	33	45	E	I	II	44	45

วรรณยุกต์		คำศัพท์	นางมี			นางคำ			นางลิ้ม					
7	1	เลือดหนู(78)	E			223 225	E	0		22 225	E	0		23 225
7	1	ลูกหนู(71)	E	0		23 225	E			23 225	E	0		23 225
7	2	มิดบาง(56)	E	0		23 343	E	0		23 343	E	0		23 343
7	2	ลูกแมว(72)	E	0		23 343	E			23 343	E	0		23 343
7	3	ลอลช่อง(111)	E	0		22 44	E	0		22 44	E	0		22 44
7	3	ลูกโป่ง(99)	E	0		23 44	E	0		23 44	E	0		33 44
7	4	ราดหน้า(75)	E	0		22 35?	E			22 35?	E			22 35?
7	4	ชาติหน้า(163)	E			22 35?	E			22 35?	E			22 35?
7	5	เลือดตั้ง(162)	E			11 223?	E	0		11 223?	E			22 223?
7	5	มิดโต(55)	E	0		23 223?	E	0		33 223?	E	0		23 223?
7	6	ลูกกรอก(100)	E	0		23 45	-	0		23 45	E	0		33 45
7	6	มิดตอก(57)	E	0		23 45	E	0		33 45	E	0		23 45
7	7	รูปลอก(98)	-	0		23 22	E	0		23 223	E	0		23 223
7	7	ลาบเลือด(77)	E			22 223	E	0		23 223	E	0		22 223
7	8	มิดเหน็บ(58)	E	0		23 434	E	0		23 434	E	0		23 434
7	8	เลือดคืบ(79)	E			223 434	E	0		33 434	E	0		23 434
7	9	ลูกคืด(121)	-	0		23 33	E	0		22 33	E	0		23 33
7	9	ลูกนก(73)	-	0		23 33	E	0		33 44	E	0		22 44

วรรณยุกต์		คำศัพท์	นางมี			นางคำ			นางลิ้ม					
1	7	หมอนวด(105)	E			42 112	E	0		42 223	E	0		42 112
1	7	หอบทาก(109)	-	0		42 11	E	0		42 223	E			42 112
2	7	เตารีด(87)	-	0		22 112	E	0		22 223	E	0		22 223
2	7	ธงชาติ(89)	E	0		22 112	E	0		33 112	E	0		33 223
3	7	ไข่ลวก(5)	E	0		33 223	E	0		33 112	E	0		33 22
			-	0		33 11								
3	7	บ่อโอบ(129)	-	0		33 11	-	0		33 112	E	0		33 112
4	7	เลือดยัด(16)	E	0		45 113	E	0		45 223	E	0		45 22
4	7	ข้าวโพล(10)	-	0		45 11	-	0		45 112	E	0		45 112
5	7	บ้านนอก(140)	-	0		22 22	E	0		23 223	E	0		23 223
5	7	ก้านรูป(148)	E			223 22	E			23 223	-			23 22
6	7	ปกอลอก(155)	E			45 11	E			45 112	E			45 22
6	7	กรอรูป(122)	-			45 11	-	0		45 112	E	0		45 112
7	7	รูปลอก(98)	-	0		23 22	E	0		23 223	E	0		23 223
7	7	ลาบเลือด(77)	E			22 223	E	0		23 223	E	0		22 223
8	7	ตกเลือด(156)	E			45 11	E			45 223	E			45 112
8	7	มีกมิด(59)	E			45 112	E			45 223	E			45 112
9	7	ทรูค(136)	E			33 223	E	0		33 223	E			33 223
9	7	มดลูก(26)	E			44 223	E	0		33 223	E	0		33 223

วรมนบุยกต์		คำศัพท์	นางมี			นางคำ			นางลิม			
8	1	ทกข(22)	E	I	II	43	225	E	I	II	45	25
8	1	ตันหญ(81)	E	o	I	45	225	E	I	I	45	25
								-	I	I	43	42
8	2	ผักซี(46)	E	o	I	45	343	E	o	I	45	343
8	2	เบ็ดราว(53)	E	I	II	45	343	E	o	I	45	343
8	3	อบอุน(157)	E	I	I	45	44	E	I	I	45	44
8	3	ผักกุ่ม(48)	E	I	II	43	44	E	o	I	33	44
								-	o	I	45	33
8	4	สับห้า(90)	E	o	I	45	35?	E	o	I	45	35?
8	4	ผักเสี้ยน(47)	E	I	II	43	35?	E	o	I	33	45?
								E	o	I	45	35?
8	5	ผักต้ม(82)	E	o	I	45	112?	E	o	I	45	223?
8	5	สับเก้า(91)	E	o	I	45	112?	E	o	I	45	112?
								-	o	I	45	112?
8	6	ผักกาด(49)	-	o	I	44	45	E	o	I	33	45
								-	o	I	45	45
8	6	ผักปอด(50)	-	o	I	44	45	E	o	I	33	45
								E	o	I	45	45
8	7	ตกลือด(156)	E	I	I	45	11	E	I	I	45	223
								E	I	I	45	223
8	7	ผักมด(59)	E	I	I	45	112	E	I	I	45	223
								E	I	I	45	112
8	8	ผักดิบ(83)	E	I	I	45	32	E	o	I	45	434
								E	o	I	45	323
8	8	เบ็ดปัก(54)	E	I	I	43	323	E	o	I	45	434
								E	o	I	45	434
8	9	เด็กวัด(104)	E	I	I	45	33	E	I	I	45	33
8	9	ตันนก(164)	E	I	I	43	44	E	I	I	43	33

วรมนบุยกต์		คำศัพท์	นางมี			นางคำ			นางลิม			
1	8	เข็มขัด(19)	E	I	II	42	323	E	o	I	43	434
1	8	สายเบ็ด(52)	E	I	I	42	434	E	I	I	42	434
2	8	ปลาอู(86)	E	o	I	33	434	E	o	I	33	434
2	8	คันเบ็ด(51)	E	I	I	22	434	E	I	I	22	434
3	8	ท่อหมก(76)	E	I	II	44	434	E	o	I	33	434
3	8	กัวคัด(113)	E	I	I	33	434	E	o	I	33	434
4	8	ข้าวหนัก(11)	-	o	I	44	43	E	o	I	45	434
								-	o	I	44	43
								E	o	I	45	434
4	8	หน้าอก(24)	E	o	I	45	323	E	o	I	45	434
5	8	น้ำตก(117)	E	I	I	223	323	E	I	I	23	434
								E	I	I	223	434
5	8	ไม้สีก(123)	E	o	I	23	434	E	o	I	23	434
6	8	สอตก(154)	E	I	I	45	323	E	o	I	45	323
								-	I	I	45	43
6	8	หมากสด(35)	E	I	II	45	323	E	o	I	45	434
								-	o	I	45	32
7	8	มิดเหน็บ(58)	E	o	I	23	434	E	o	I	23	434
7	8	เลือดดิบ(79)	E	I	I	223	434	E	o	I	33	434
								E	o	I	23	434
8	8	ผักดิบ(83)	-	I	I	45	32	E	o	I	45	434
								E	o	I	45	323
8	8	เบ็ดปัก(54)	E	I	I	43	323	E	o	I	45	434
								E	o	I	45	434
9	8	รทบด(138)	E	o	I	33	434	E	I	I	33	434
9	8	รทพด(137)	E	I	I	33	434	E	I	I	33	434

วรรณยุกต์		คำศัพท์	นางมี			นางคำ			นางลิ้ม								
9	1	นับถือ(161)	E	I	I	22	225	E	I	II	44	225	E	I	II	33	225
9	1	ครกหิน(95)	E	I	II	44	225	E	I	I	44	225	E	I	II	44	25
9	2	ปีกทอง(41)	E	0	I	44	343	E	0	I	44	343	-	I	I	44	32
9	2	ครกมอง(97)	E	I	II	44	343	E	0	I	44	343	E	I	II	44	343
9	3	ปีกอ่อน(160)	E	I	I	33	44	E	I	I	22	33	E	I	I	22	33
9	3	รท่วง(139)	E	0	I	33	44	E	0	I	33	44	E	0	I	22	33
9	4	มดลิ้ม(67)	E	I	II	33	35?	E	0	I	44	45?	E	0	I	44	45?
9	4	เม็ดข้าว(96.1)	E	0	I	33	35?	E	0	I	33	35?	E	0	I	33	35?
9	5	นกเอี้ยง(65)	E	0	I	33	223?	E	0	I	33	223?	-	0	I	33	22?
9	5	นกแก้ว(66)	E	0	I	33	223?	E	0	I	33	223?	E	0	I	33	223?
9	6	มดเคี้ยว(68)	E	I	II	33	45	E	0	I	22	45	E	0	I	33	45
9	6	นกหวีด(147)	E	0	I	33	45	E	0	I	33	45	E	I	II	44	45
9	7	รทวด(136)	E	I	I	33	223	E	0	I	33	223	E	I	I	33	223
9	7	มดลูก(26)	E	I	I	44	223	E	0	I	33	223	E	0	I	33	223
9	8	รทบด(138)	E	0	I	33	434	E	I	I	33	434	E	I	I	33	434
9	8	รทุด(137)	E	I	I	33	434	E	I	I	33	434	E	I	I	33	434
9	9	คึกคัก(158)	E	I	I	33	33	E	I	I	33	33	E	I	I	33	33
9	9	พัดยศ(159)	-	I	I	33	33	E	I	I	33	33	E	I	I	33	33

วรรณยุกต์		คำศัพท์	นางมี			นางคำ			นางลิ้ม								
1	9	ขนนก(94)	E	II	I	42	33	E	I	I	42	33	E	I	I	42	33
1	9	สายวัด(20)	E	I	I	42	33	-	I	I	42	22	E	II	I	42	33
2	9	ใบพัด(102)	E	0	I	22	44	E	0	I	22	33	E	0	I	22	33
2	9	ยาเม็ด(107)	E	0	I	22	44	E	I	I	22	44	E	0	I	22	33
3	9	ไข่มุก(2)	-	0	I	33	22	-	0	I	33	33	E	I	I	44	44
3	9	แม่ยก(145)	E	0	I	44	44	E	0	I	44	44	E	0	I	44	44
4	9	หน้าวัด(128)	-	I	I	45	22	E	I	I	45	33	-	I	I	45	22
4	9	ข้าวนก(12)	-	0	I	45	22	E	0	I	45	33	-	0	I	45	22
5	9	ลิ้นจี่(120)	E	I	I	223	44	-	0	I	23	33	E	I	II	23	33
5	9	ต้นพริก(36)	E	0	I	23	44	E	I	I	23	33	E	I	I	23	44
6	9	ปีกนก(93)	-	I	I	45	33	E	I	I	45	44	-	I	I	45	22
6	9	ดอกรัก(32)	E	0	I	45	33	E	0	I	45	33	E	0	I	45	33
7	9	ลูกคิด(121)	-	0	I	23	33	E	0	I	22	33	E	0	I	23	33
7	9	ลูกนก(73)	-	0	I	23	33	E	0	I	33	44	E	0	I	22	44
8	9	เด็กวัด(104)	E	I	I	45	33	E	I	I	45	33	E	I	I	45	33
8	9	ต้นนก(164)	E	I	I	43	44	E	I	I	43	33	E	I	I	43	33
9	9	คึกคัก(158)	E	I	I	33	33	E	I	I	33	33	E	I	I	33	33
9	9	พัดยศ(159)	-	I	I	33	33	E	I	I	33	33	E	I	I	33	33

ภาคผนวก ข

คำพูดต่อเนื่อง



ศูนย์วิจัยทรัพยากร
จุฬาลงกรณ์มหาวิทยาลัย

นางคำ = คำพูดต่อเนื่องแบบบอกเล่า

1. เสียงวรรณยุกต์ 22 113 45
 วรรณยุกต์ 2 5 6
 เสียงหนักเบา 0 | ||
 ข้อความ เอา ด้าย ผูก
 ความหมาย เอาด้ายผูก

2. เสียงวรรณยุกต์ 22 43 32 45 33 43 32 22 45 35?
 วรรณยุกต์ 2 1 2 6 3 1 2 5 6 4
 เสียงหนักเบา | 0 | 0 | 0 | 0 | ||
 ข้อความ คน หัว ปี ออก ง่าย สอง คน นี้ ออก แห่ง
 ความหมาย ลูกคนหัวปีคลอดง่าย แต่สองคนหลังนี้คลอดยาก

3. เสียงวรรณยุกต์ 45 32 33 33 33
 วรรณยุกต์ 4 2 - 3 3
 เสียงหนักเบา 0 | 0 | |
 ข้อความ บ้า เบา ก็ เกี้ยว ก่อน
 ความหมาย บ้าเบาก็เกี้ยวก่อน

4. เสียงวรรณยุกต์ 45 32 22 33 32 223
 วรรณยุกต์ 4 2 2 3 2 7
 เสียงหนักเบา 0 | 0 | 0 |
 ข้อความ สัม โอ มา แต่ กุง เทพ
 ความหมาย สัมโอมมาจากกรุงเทพฯ

5. เสียงวรรณยุกต์ 45 33 33 33 32 45
 วรรณยุกต์ 8 3 5 - 2 6
 เสียงหนักเบา | | 0 0 0 ||
 ข้อความ บุต ล่อง แล้ว ก็ มา ปุก
 ความหมาย บุตร่องเสร็จแล้วก็มาปุก

6. เสียงวรรณยุกต์ 22 33 35 33 42 32 22 22 45
 วรรณยุกต์ 2 9 4 5 1 2 - 7 8
 เสียงหนักเบา 0 | | 0 | 0 0 | ||
 ข้อความ มัน ฮก หนุ้ แล้ว หนุ้ มัน ก็ ชอบ กัด
 ความหมาย หนุ้มันรัก หนุ้มันก็ชอบมากัด(บ้า)

7. เสียงวรรณยุกต์ 45 43 33 32 33 45 44 43 32
 วรรณยุกต์ 4 1 2 2 - 6 4 1 2
 เสียงหนักเบา 0 1 1 1 0 1 0 1 1
 ข้อความ ผู้ใดเคยมาก็บอกให้เขา
 ความหมาย ใครที่เคยมาก็บอกให้เขามา
8. เสียงวรรณยุกต์ 34 43 32 33 22 23?
 วรรณยุกต์ 4 8 2 - 5 5
 เสียงหนักเบา 0 1 1 0 0 1
 ข้อความ ถ้า สิบ เกยง ก็ ได้ ล้อย
 ความหมาย ถ้าสิบเกยงก็ได้ร้อย
9. เสียงวรรณยุกต์ 23 32 22 33 32 42
 วรรณยุกต์ 5 2 2 - 2 1
 เสียงหนักเบา 1 1 0 0 1 1
 ข้อความ ท้อง เตียว กั้น ก็ มี สาม
 ความหมาย (ลูก)ท้องเตียวกั้นก็มีสามคน
10. เสียงวรรณยุกต์ 44 32 33 33 32 22
 วรรณยุกต์ 3 2 - 2 2 2
 เสียงหนักเบา 1 1 0 0 1 1
 ข้อความ คำ มา ก็ มา ไผ่ กั้น
 ความหมาย พอคำมาก็มาไผ่(सानแม่กมหลังคา)กั้น
11. เสียงวรรณยุกต์ 32 22 33 42
 วรรณยุกต์ 2 5 - 1
 เสียงหนักเบา 1 0 0 1
 ข้อความ เย็น แล้ว ก็ แฉง
 ความหมาย เย็นแล้วก็แฉง (นมกระยาสารทเมื่อเอาออกจากกะทะ)
12. เสียงวรรณยุกต์ 32 32 32 33
 วรรณยุกต์ 2 2 2 3
 เสียงหนักเบา 1 0 1 1
 ข้อความ คำ ไบ เตย ใส่
 ความหมาย คำไบเตยใส่

13. เสียงวรรณยุกต์	35	44	45	22?
วรรณยุกต์	*	4	6	5
เสียงหนักเบา		0		0
ข้อความ	ค้ำ	บ้ำว	ตอก	ไว้
ความหมาย	ค้ำบ้ำวตอกไว้			

14. เสียงวรรณยุกต์	33	32	22	45	32
วรรณยุกต์	2	2	5	8	2
เสียงหนักเบา	0		0		
ข้อความ	ปี	กาย	นี้	หก	โล
ความหมาย	ปีที่แล้วนี้หกกิโล				

15. เสียงวรรณยุกต์	33	33	23	33	45	32	42
วรรณยุกต์	2	-	5	9	6	2	1
เสียงหนักเบา	0	0				0	
ข้อความ	โต	ก็	ต้อง	เฮ็ด	แจก	ที่	หลัง
ความหมาย	ตัวเองก็ต้องทำแจก(เขา)ที่หลัง						

16. เสียงวรรณยุกต์	32	43	33	45	45	32	42	45
วรรณยุกต์	2	8	2	4	6	2	1	6
เสียงหนักเบา	0		0			0		
ข้อความ	เอา	เกิด	เอา	บี้	ออก	เอา	หัว	ออก
ความหมาย	(เวลาทำปลา)เอาเกลือเอาบี้เอาหัวออก							

17. เสียงวรรณยุกต์	43	42	32	33	32	112?
วรรณยุกต์	1	1	2	2	2	5
เสียงหนักเบา				0		
ข้อความ	สอง	สาม	เดือน	จ้ง	กิน	ได้
ความหมาย	สองสามเดือนถึงจะกินได้					

18. เสียงวรรณยุกต์	33	22	33	45
วรรณยุกต์	3	5	3	6
เสียงหนักเบา				
ข้อความ	ใส่	น้ำ	ใหม่	อีก
ความหมาย	ใส่น้ำใหม่อีก			

19. เสียงวรรณยุกต์	33	32	33	45	32	32	223	33
วรรณยุกต์	2	2	-	6	2	2	5	-
เสียงหนักเบา	0		0		0	0		0
ข้อความ	มัน	จ้ง	ละ	เอียด	เว	ลา	ตั้ม	นะ
ความหมาย	มันถึงจะละเอียดเวลาตั้ม							

20. เสียงวรรณยุกต์	33	23	22	32	22	22?
วรรณยุกต์	-	5	9	2	3	5
เสียงหนักเบา	0				0	
ข้อความ	ก็	ต้อง	เอ็ด	กิน	อยู่	แล้ว
ความหมาย	ก็ต้องทำกินอยู่แล้ว					

นางมี - คำพูดต่อเนื่องแบบบอกเล่า

1. เสียงวรรณยุกต์	23	23	23	32	42	32
วรรณยุกต์	5	5	5	2	1	2
เสียงหนักเบา						
ข้อความ	ใช้	ล้อ	ใช้	เกียน	เป็น	มา
ความหมาย	ใช้ไถเวียนบรรทุกมา					

2. เสียงวรรณยุกต์	22	33	43	223	32	33
วรรณยุกต์	2	3	1	5	2	3
เสียงหนักเบา	0		0		0	
ข้อความ	มี	แก่ง	หาง	ข้าง	คน	หนึ่ง
ความหมาย	มีคนหนึ่งเป็นคนแก่งหางข้าง (การแก่งหางข้างเป็นการพัดให้ลมหอบเอาแกลบออกจากข้าวเปลือก)					

3. เสียงวรรณยุกต์	33	33	35	32	35?
วรรณยุกต์	5	3	4	2	4
เสียงหนักเบา	0				
ข้อความ	ต้อง	นั่ง	เฝ้า	กอง	ข้าว
ความหมาย	ต้องนั่งเฝ้ากองข้าว				

4. เสียงวรรณยุกต์	33	44	33	35	32	445
วรรณยุกต์	3	3	2	8	2	6
เสียงหนักเบา	0		0		0	
ข้อความ	เมื่อ	ก่อน	กิน	อืด	กิน	อยาก
ความหมาย	เมื่อก่อนกินอืดกินอยาก					

5. เสียงวรรณยุกต์	33	32	32	22	43	33	32	33	32	32	35
วรรณยุกต์	2	2	2	2	1	-	2	2	2	2	4
เสียงหนักเบา	0				0	0	0		0		
ข้อความ	พอ	วัน	โกน	มา	เขา	ก็	เอา	ไว้	เอา	ควาย	เข้า

เสียงวรรณยุกต์ 32 223?
 วรรณยุกต์ 2 5
 เสียงหนักเบา | ||
 ข้อความ มา บ้าน
 ความหมาย พอถึงวันโกนเขาก็เอาไว้ควาย(ที่ผูกไว้ที่นา)เข้ามามีบ้าน

6. เสียงวรรณยุกต์	43	33	32	22	33	35	33	32	42
วรรณยุกต์	1	-	2	2	4	*	3	2	1
เสียงหนักเบา	0	0			0			0	
ข้อความ	เขา	ก็	จึง	เอา	เข้า	มา	ใส่	ที่	หลัง
ความหมาย	เขาก็ถึงจะเอาเข้าใส่ที่หลัง								

7. เสียงวรรณยุกต์	43	42	22	43	32	22	32	44
วรรณยุกต์	1	1	5	1	2	2	2	3
เสียงหนักเบา	0		0		0	0		
ข้อความ	สี	เขียว	นั้น	เขา	เอา	ไป	เตย	ใส่
ความหมาย	สีเขียวนั้นเขาเอาไปเตยใส่							

8. เสียงวรรณยุกต์	22	23	43	33	32	23	32	33
วรรณยุกต์	2	5	1	5	2	5	2	3
เสียงหนักเบา	0		0			0		
ข้อความ	อัน	นี้	เขา	ต้อง	เอา	น้ำ	ปูน	ใส่
ความหมาย	อันนี้เขาต้องเอาน้ำปูนใส่							

9. เสียงวรรณยุกต์	33	43	45	32	45	23	32	35	45
วรรณยุกต์	3	1	6	2	8	5	2	4	6
เสียงหนักเบา		0	0		0				
ข้อความ	แต่	เขา	หาก	มี	บัก	พ้าว	โหย	หน้า	อีก
ความหมาย	แต่เขาจะต้องมีมะพร้าวโรยหน้าอีก								

10. เสียงวรรณยุกต์ 33 33 32 23?
 วรรณยุกต์ 3 5 2 5
 เสียงหนักเบา | 0 | |
 ข้อความ ใใส่ น้ำ ปุ่น ต้วย
 ความหมาย ใใส่น้ำปุ่นต้วย
11. เสียงวรรณยุกต์ 43 42 45 44 223 33
 วรรณยุกต์ 1 1 6 8 5 3
 เสียงหนักเบา 0 | | 0 | |
 ข้อความ เขา เผา เปือก บัก พ้าว ใใส่
 ความหมาย เขาเผาเปลือกมะพร้าวใใส่
12. เสียงวรรณยุกต์ 33 35 33 43 33 33 44 33 32 45 223
 วรรณยุกต์ 3 4 2 8 5 - 9 5 2 8 5
 เสียงหนักเบา 0 | 0 || | 0 0 | | 0 |
 ข้อความ แต่ ถ้ำ มัน ตัด แล้ว ก็ ฐี ต้อง เอา บัก พ้าว
 เสียงวรรณยุกต์ 32 35 45
 วรรณยุกต์ 2 4 6
 เสียงหนักเบา | | |
 ข้อความ โห้ย หน้า อิก
 ความหมาย แต่ถ้ำตัด(บนมเปือกปุ่น)แล้ว ก็จะต้องเอามะพร้าวโรยหน้าอิก
13. เสียงวรรณยุกต์ 32 33 332 32 45 32
 วรรณยุกต์ 2 - 2 2 8 2
 เสียงหนักเบา | 0 || 0 || |
 ข้อความ ความ จ เลิญ มัน ผิด กัน
 ความหมาย ความเจริญมันต่างกัน
14. เสียงวรรณยุกต์ 43 23 32 33 33 42 22 42 33 44 44
 วรรณยุกต์ 1 5 2 9 - 1 2 1 9 3 9
 เสียงหนักเบา 0 | 0 | 0 | | | 0 | 0
 ข้อความ เตียว นี้ มี เม็ด ๒ นุ่น มี หย้ง ทุ ก สิ่ง ทุ ก

เสียงวรรณยุกต์ 44
 วรรณยุกต์ 3
 เสียงหนักเบา 1
 ข้อความ อย่าง
 ความหมาย เตี้ยวันนี้มีเม็ดขนุน มี(ขนม)อะไรๆ ทุกอย่าง

15. เสียงวรรณยุกต์ 33 44 45 32 22 33 32 32 45 32 44
 วรรณยุกต์ 3 8 4 2 5 - 2 2 6 2 3
 เสียงหนักเบา 1 0 0 1 0 0 1 1 0 1 1
 ข้อความ ใส กับ ข้าว ปาย แล้ว ก็ ต่า เอา อีก ที หนึ่ง
 ความหมาย ใสกับปลายข้าวแล้วก็ต่าอีกครั้งหนึ่ง

16. เสียงวรรณยุกต์ 23 42 43 44 22 22 23 32
 วรรณยุกต์ 5 1 1 9 5 2 5 2
 เสียงหนักเบา 0 1 0 0 1 0 1 1
 ข้อความ น้ำ สอง ถึง ชี ได้ เอา น้ำ เต็ม
 ความหมาย (น้ำปลา)น้ำสองถึงจะได้เอาน้ำเต็ม

17. เสียงวรรณยุกต์ 22 23 44 23 32 23 45 45
 วรรณยุกต์ 2 5 3 5 2 5 6 6
 เสียงหนักเบา 0 1 1 0 1 0 1 1
 ข้อความ ที นี้ โอง น้ำ ปา ต้อง ตาก แดด
 ความหมาย ทีนี้โองน้ำปลาต้องตากแดด

18. เสียงวรรณยุกต์ 32 23 45 33 32 32 223 32 42 22 32
 วรรณยุกต์ 2 5 8 3 2 2 5 2 1 5 2
 เสียงหนักเบา 1 1 1 0 0 1 1 0 1 0 0
 ข้อความ พอ ฮู้ จัก ว่า มัน เป็น น้ำ มัน เหลือง แล้ว โต้
 เสียงวรรณยุกต์ 33 32
 วรรณยุกต์ - 2
 เสียงหนักเบา 0 1
 ข้อความ ก็ กอง
 ความหมาย พอรู้ว่า(น้ำปลา)เป็นแล้ว น้ำของมันจะเหลือง เราก็กรอง

19. เสียงวรรณยุกต์	42	45	44	43	45	22?
วรรณยุกต์	1	6	3	1	4	5
เสียงหนักเบา			0		0	
ข้อความ	เหล่าตอกนี้เหล่าให้ได้					
ความหมาย	เหล่าตอกนี้เหล่าให้ได้					

20. เสียงวรรณยุกต์	43	22	32	52
วรรณยุกต์	1	7	2	1
เสียงหนักเบา	0			
ข้อความ	เขา ชอบ ทาง หมอ			
ความหมาย	เขาชอบทางหมอ			

นางลิ้ม - คำพูดต่อเนื่องแบบบอกเล่า

1. เสียงวรรณยุกต์	33	44	33	32	24	44	33	32	33	32	43
วรรณยุกต์	5	3	2	2	5	1	2	2	2	2	1
เสียงหนักเบา	0		0		0	0	0		0		
ข้อความ	ตั้ง แต่ โบราณ แล้ว เขา เอา ค่าย เอา วัว ไถ										

เสียงวรรณยุกต์	32
วรรณยุกต์	2
เสียงหนักเบา	0
ข้อความ	กัน
ความหมาย	ตั้งแต่โบราณแล้ว เขาใช้วัวไถค้ายไถนากัน

2. เสียงวรรณยุกต์	23	32	43	33	33	33	332	32	45	33
วรรณยุกต์	5	2	1	3	-	5	2	2	8	2
เสียงหนักเบา					0	0		0		0
ข้อความ	น้ำ เคียง หัว เข่า ก็ ต้อง ลุย ไป ตัด เอา									
ความหมาย	น้ำสูงเท่าหัวเข่าก็ต้องลุยไปตัดเอา									

3. เสียงวรรณยุกต์	33	43	33	33	32	45	32
วรรณยุกต์	5	1	-	3	2	6	2
เสียงหนักเบา	0		0				0
ข้อความ	เจ้า ของ ก็ ไล่ ตาม ตุ๊ด ไป						
ความหมาย	เจ้าของก็ไล่ตามกันไป						

4. เสียงวรรณยุกต์ 22 42 22 32 23 33 33 32 32 35 32
 วรรณยุกต์ 2 1 2 2 5 - 5 2 2 4 2
 เสียงหนักเบา 0 1 1 0 1 0 0 0 1 1 1
 ข้อความ ไป ไถ นา มา แล้ว ก็ ต้อง มา ต่ำ บ้า กิน
 ความหมาย ไปไถนามาแล้วก็ต้องมาต่ำบ้ากิน
5. เสียงวรรณยุกต์ 45 45 44 33 22 45 223?
 วรรณยุกต์ 6 6 5 7 5 8 5
 เสียงหนักเบา 1 1 0 1 1 0 1
 ข้อความ ปุก ตูบ ไร่ เลียบ ล้อย เหมิด แล้ว
 ความหมาย ปลุกกระท่อมไร่เรียงร้อยหมดแล้ว
6. เสียงวรรณยุกต์ 32 33 223 34 44 32 23 23 32 22
 วรรณยุกต์ 2 3 5 7 5 2 7 5 2 2
 เสียงหนักเบา 1 0 1 0 1 0 1 0 1 0
 ข้อความ กิน แต่ น้ำ พาก นี้ มัน ชอบ น้ำ เย็น กัน
 ความหมาย กินแต่น้ำ พากน้ำมันชอบกินน้ำเย็นกัน
7. เสียงวรรณยุกต์ 43 33 33 45 44 45 22?
 วรรณยุกต์ 1 2 - 6 3 6 5
 เสียงหนักเบา 1 1 0 1 1 0 0
 ข้อความ เตี้ย กู ก็ ออก โท่ง อีก แล้ว
 ความหมาย เตี้ยกูก็ออกท่งอีกแล้ว
8. เสียงวรรณยุกต์ 45 32 33 45 32 23 33 35?
 วรรณยุกต์ 8 2 - 6 2 5 8 4
 เสียงหนักเบา 1 1 0 1 0 1 0 1
 ข้อความ หก โมง ก็ ออก ไป รื้อ กับ บ้า
 ความหมาย หกโมงก็ออกไปรื้อกับบ้า
9. เสียงวรรณยุกต์ 32 22 45 44 44 45 21
 วรรณยุกต์ 2 2 8 3 3 8 7
 เสียงหนักเบา 1 0 1 1 1 0 1
 ข้อความ ใจ มัน จด จ่อ อยู่ กับ เวียง
 ความหมาย ใจมันจดจ่ออยู่กับงาน

10. เสียงวรรณยุกต์ 33 34 32 33 45 32 45 32
 วรรณยุกต์ 2 5 2 - 6 2 8 2
 เสียงหนักเบา 0 | 0 0 | | | |
 ข้อความ ตา นี้ มัน ก็ ชาติ ความ อบ ลม
 ความหมาย ตอนนี้น้มันก็ชาติการอบรม
11. เสียงวรรณยุกต์ 33 32 44 35 32
 วรรณยุกต์ 2 2 3 4 2
 เสียงหนักเบา 0 0 | || |
 ข้อความ กู ไป อยู่ ห้า คีน
 ความหมาย กูไปอยู่ห้าคีน
12. เสียงวรรณยุกต์ 23 23 43 33 33 33 32
 วรรณยุกต์ 5 5 1 2 9 3 2
 เสียงหนักเบา 0 | 0 | 0 | |
 ข้อความ มือ นั้น เขา เอา ลก เต็ง มา
 ความหมาย วันนั้นเขาเอารกเครื่องมา
13. เสียงวรรณยุกต์ 43 45 35 32 35?
 วรรณยุกต์ 1 6 4 2 4
 เสียงหนักเบา 0 | || 0 |
 ข้อความ เขา บิด เส้น มา ให้
 ความหมาย เขาบิดเส้น(ชีวิต)มาให้
14. เสียงวรรณยุกต์ 43 35 33 33 33 32 33 35?
 วรรณยุกต์ 1 4 3 3 3 2 7 *
 เสียงหนักเบา 0 | | || | || | ||
 ข้อความ เขา ให้ ค่า เต็ง ค่า โต พาก เล่น
 ความหมาย เขาให้ค่าเครื่องดนตรี ค่าตัวพวกเล่น
15. เสียงวรรณยุกต์ 44 23 223 32
 วรรณยุกต์ 3 5 5 2
 เสียงหนักเบา | 0 || |
 ข้อความ แม่ ต้อง จ้าง เอา
 ความหมาย แม่ต้องจ้างแต่งงาน

16. เสียงวรรณยุกต์ 33 23 32 32 21 112 33 42 22?
 วรรณยุกต์ 5 5 2 2 2 5 2 1 5
 เสียงหนักเบา 0 | 0 0 | | 0 || |
 ข้อความ มี นั้น กู ไป กิน เลี้ยง มา สาม บ้าน
 ความหมาย วันนั้นกูไปกินเลี้ยงมาสามบ้าน
17. เสียงวรรณยุกต์ 33 23 43 23 33 223?
 วรรณยุกต์ 3 5 1 5 3 5
 เสียงหนักเบา | | 0 | 0 ||
 ข้อความ กุ่ม นั้น เขา เอ็น ไผ่ ล้อม
 ความหมาย กลุ่มนั้นเขาเรียกว่าไผ่ล้อม
18. เสียงวรรณยุกต์ 33 42 23 45 32 22 223 33 32 32 332
 วรรณยุกต์ - 1 5 6 2 2 5 2 2 2 2
 เสียงหนักเบา 0 || | | | 0 | 0 | 0 ||
 ข้อความ ส มัย นั้น ออก ไฟ มา แล้ว ยัง กิน ป่า เกือ
 ความหมาย สมัยนั้นออกไฟมาแล้วยังกินปลาเกลือ (ปลาเค็ม)
19. เสียงวรรณยุกต์ 32 35 44 332
 วรรณยุกต์ 2 4 8 2
 เสียงหนักเบา | || 0 ||
 ข้อความ กิน ม้า กับ เกือ
 ความหมาย กินม้ากับเกลือ
20. เสียงวรรณยุกต์ 22 33 33 42 33 33 45 33 33 42 22?
 วรรณยุกต์ 2 3 - 1 3 - 8 3 - 1 5
 เสียงหนักเบา 0 | 0 || | 0 || 0 0 | 0
 ข้อความ กู ว่า ส มัย เก่า ส นุก กว่า ส มัย นี้
 ความหมาย กูว่าสมัยเก่าสนุกกว่าสมัยนี้

นางคำ . คำพูดต่อเนื่องแบบคำถาม

- | | | | | | | | | |
|-------------------|---------------------------|-----|-------|--------|-------|----|-----|------|
| 1. เสียงวรรณยุกต์ | 23 | 32 | 22 | 33 | 44 | | | |
| วรรณยุกต์ | 5 | 2 | 5 | 2 | 3 | | | |
| เสียงหนักเบา | | | | 0 | 0 | | | |
| ข้อความ | ว้าว | ยาว | ได้ | (แมน | ป๋) | | | |
| ความหมาย | พูดยาวได้ใช่ไหม | | | | | | | |
| 2. เสียงวรรณยุกต์ | 22 | 32 | 43 | 45 | | | | |
| วรรณยุกต์ | 2 | 2 | 1 | 5 | | | | |
| เสียงหนักเบา | 0 | | 0 | | | | | |
| ข้อความ | มี | โต | (หยัง | ฮู้) | | | | |
| ความหมาย | มีตัวอะไรก็ไม่รู้ | | | | | | | |
| 3. เสียงวรรณยุกต์ | 33 | 33 | 35 | 32 | 24 | | | |
| วรรณยุกต์ | - | 1 | 4 | 2 | 1 | | | |
| เสียงหนักเบา | 0 | | 0 | | | | | |
| ข้อความ | บ | นม | ถ้าย | (ฟู | หลือ) | | | |
| ความหมาย | ขนมถ้ายฟูหรือ | | | | | | | |
| 4. เสียงวรรณยุกต์ | 33 | 223 | 33 | 33 | 23 | 33 | 33 | 35 |
| วรรณยุกต์ | 9 | 5 | 1 | 3 | 5 | - | 3 | 5 |
| เสียงหนักเบา | 0 | | 0 | 0 | | 0 | 0 | |
| ข้อความ | จี | แท้ | หลือ | ป๋ | แท้ | ก็ | (ป๋ | ฮู้) |
| ความหมาย | จะจริงหรือไม่จริงก็ไม่รู้ | | | | | | | |
| 5. เสียงวรรณยุกต์ | 33 | 33 | 223 | 43 | | | | |
| วรรณยุกต์ | 3 | 2 | 5 | 1 | | | | |
| เสียงหนักเบา | 0 | 0 | | | | | | |
| ข้อความ | ป๋ | แมน | วัน | (หลือ) | | | | |
| ความหมาย | ไม่ใช่วันหรือ | | | | | | | |
| 6. เสียงวรรณยุกต์ | 33 | 33 | 32 | 33 | 35 | | | |
| วรรณยุกต์ | 1 | 9 | 2 | 3 | 5 | | | |
| เสียงหนักเบา | 0 | 0 | | 0 | | | | |
| ข้อความ | เบา | จี | ดี | (ป๋ | ฮู้) | | | |
| ความหมาย | เบาจะดีหรือไม่ก็ไม่รู้ | | | | | | | |

7. เสียงวรรณยุกต์ 44 33 33 33 223 33 32 33 44 45
 วรรณยุกต์ 9 3 3 3 5 3 2 9 * 1
 เสียงหนักเบา 0 | 0 0 | 0 0 | 0 |
 ข้อความ ชี ยิง ป่ ยิง ฮ้าย กว่า โต เอ็ด (เนี่ยะ หลือ)
 ความหมาย จะไม่ยิงแย้งกว่าที่ตัวทำนี่หรือ
8. เสียงวรรณยุกต์ 33 32 32 44
 วรรณยุกต์ 5 2 2 3
 เสียงหนักเบา 0 0 | ||
 ข้อความ ได้ กิน ยา (บ)
 ความหมาย ได้กินยาไหม
9. เสียงวรรณยุกต์ 33 32 22 32 24
 วรรณยุกต์ 5 2 5 2 1
 เสียงหนักเบา 0 | 0 | 0
 ข้อความ เจ้า ทา น้ำ มั่น (หลือ)
 ความหมาย คุณทาน้ำมันหรือ
10. เสียงวรรณยุกต์ 33 35 22 335 24
 วรรณยุกต์ 1 4 2 4 1
 เสียงหนักเบา 0 | 0 || |
 ข้อความ เขา ให้ พัน ห้า (หลือ)
 ความหมาย เขาให้พันห้าหรือ
11. เสียงวรรณยุกต์ 44 223 45 32 33 33 45
 วรรณยุกต์ 9 5 4 2 1 3 5
 เสียงหนักเบา 0 || | | 0 0 |
 ข้อความ ชี ก้า เบ้า มา (หลือ บ่ ฮู้)
 ความหมาย จะกล้าเข้ามาหรือเปล่าก็ไม่รู้
12. เสียงวรรณยุกต์ 33 32 45 43 33 44 45
 วรรณยุกต์ 2 2 6 1 - 3 5
 เสียงหนักเบา 0 | 0 | 0 0 |
 ข้อความ ลำ่ คาญ (แบบ ใด) ก็ (บ่ ฮู้)
 ความหมาย รำคาญแบบไหนก็ไม่รู้

13. เสียงวรรณยุกต์ 33 35 35
 วรรณยุกต์ 2 4 2
 เสียงหนักเบา 0 1 1
 ข้อความ กิน เหล้า ตาย
 ความหมาย กินเหล้าตายหรือ
14. เสียงวรรณยุกต์ 33 22 35
 วรรณยุกต์ 2 2 2
 เสียงหนักเบา 1 0 1
 ข้อความ เดือน ชัน วา
 ความหมาย เดือนชันวาหรือ
15. เสียงวรรณยุกต์ 32 33 32 33 32 43 45 55 55
 วรรณยุกต์ 2 - 2 3 2 1 6 * *
 เสียงหนักเบา 1 0 1 0 1 1 0 0 1
 ข้อความ มัน ก็ ยัง ป่ คือ เขา อีก (แหละเนาะ)
 ความหมาย มันก็ยังไม่เหมือนเขาอีกแหละเนาะ
16. เสียงวรรณยุกต์ 33 45 43 35
 วรรณยุกต์ 2 6 1 *
 เสียงหนักเบา 0 1 0 1
 ข้อความ เอา อีก (หลือ เนยะ)
 ความหมาย เอาอีกหรือนี่
17. เสียงวรรณยุกต์ 33 35
 วรรณยุกต์ 1 2
 เสียงหนักเบา 0 1
 ข้อความ สี แดง
 ความหมาย สีแดงหรือ
18. เสียงวรรณยุกต์ 44 44 44 42 42
 วรรณยุกต์ 9 3 3 1 1
 เสียงหนักเบา 0 1 0 1 1
 ข้อความ ชี ว่า ป่ หิว (หลือ)
 ความหมาย จะว่าไม่หิวหรือ

19. เสียงวรรณยุกต์	33	43	33	45	32	44
วรรณยุกต์	2	1	3	8	2	3
เสียงหนักเบา	0	1	1	0	1	1
ข้อความ	มัน	หัว	ล่อ	จ๊ก	เกือ	(บ)
ความหมาย	มันหัวเราะสักครั้งไหม					

20. เสียงวรรณยุกต์	33	33	45	33	33
วรรณยุกต์	3	5	8	2	3
เสียงหนักเบา	0	0	1	0	0
ข้อความ	บ	ได้	อัด	(แมน	บ)
ความหมาย	ไม่ได้อัด(เทป)ใช่ไหม				

นางมี - คำพูดต่อเนื่องแบบคำทาย

1. เสียงวรรณยุกต์	42	42	33	32	22	354
วรรณยุกต์	1	1	3	2	5	5
เสียงหนักเบา	1	1	0	1	0	
ข้อความ	สอง	สาม	ซ้ำ	โมง	พุ้น	(มั้ง)
ความหมาย	สองสามซ้ำโมงโน้นแหละมั้ง					

2. เสียงวรรณยุกต์	22	45	33	225
วรรณยุกต์	2	6	*	1
เสียงหนักเบา	0	1	0	1
ข้อความ	ไผ	แฝก	อะ	(หลือ)
ความหมาย	ไผแฝกนะหรือ			

3. เสียงวรรณยุกต์	22	45	33	42	23	335
วรรณยุกต์	2	6	-	1	5	1
เสียงหนักเบา	0	1	0	1	0	1
ข้อความ	อัน	แจก	บ	นม	นี้	(หลือ)
ความหมาย	ที่แจกนมนี้หรือ					

4. เสียงวรรณยุกต์	45	33	32	45	43	45	33	223
วรรณยุกต์	6	-	2	6	1	6	3	1
เสียงหนักเบา	1	0	1		0	1	0	1
ข้อความ	แจก	บ	ยา	สารท	หลือ	แจก(อย่าง	ไต)	
ความหมาย	แจกกระยาสารทหรือแจกอะไร							

5. เสียงวรรณยุกต์ 44 44 33 225
 วรรณยุกต์ 3 3 * 1
 เสียงหนักเบา 0 | 0 |
 ข้อความ เมื่อ ก่อน อะ (หลือ)
 ความหมาย เมื่อก่อนนะ หรือ
6. เสียงวรรณยุกต์ 32 33 42 22 223 33 32 45 32 43 34
 วรรณยุกต์ 2 8 1 2 5 2 2 8 2 1 *
 เสียงหนักเบา | 0 | 0 | 0 | 0 | 0 | 0 | 0 | 0 | 0
 ข้อความ เดือน สิบ สอง เดือน อ้าย มัน ตง กับ เดือน (หยิ่ง หวา)
 ความหมาย เดือนสิบสอง เดือนอ้าย มันตรงกับเดือนอะไรหว่า
7. เสียงวรรณยุกต์ 23 32 33 24
 วรรณยุกต์ 5 2 * 1
 เสียงหนักเบา 0 | 0 |
 ข้อความ น้ำ ป่า (อะ หลือ)
 ความหมาย น้ำปลานะ หรือ
8. เสียงวรรณยุกต์ 33 43 32 35 33 33 33 33
 วรรณยุกต์ 5 1 2 4 2 3 5 *
 เสียงหนักเบา 0 | 0 | 0 | 0 | 0 | 0 | 0 | 0
 ข้อความ แล้ว (ไม) ไป เฝ้า มัน อยู่ พุ้น ละ
 ความหมาย แล้วใครไปเฝ้ามันอยู่ที่นั่นละ
9. เสียงวรรณยุกต์ 32 32 34 32 45 33 34
 วรรณยุกต์ 2 2 * 2 6 3 *
 เสียงหนักเบา | | | 0 | 0 |
 ข้อความ กิน มือ เนียะ ลัง เกียง (บ่ เนียะ)
 ความหมาย กินมือนี้รังเกียงไหม
10. เสียงวรรณยุกต์ 34 32 44 43 32 34
 วรรณยุกต์ 7 2 3 1 2 *
 เสียงหนักเบา | | | | | |
 ข้อความ เลต กิน (บ่) หมม จิน เนียะ
 ความหมาย เลต(ชื่อ)กินหมมจินนี้ไหม

11. เสียงวรรณยุกต์ 33 23 44 43 32 22 33
 วรรณยุกต์ 2 5 3 1 2 5 3
 เสียงหนักเบา | | | | | | |
 ข้อความ กิน ได้ (ป) หนู กิน ได้ (ป)
 ความหมาย กินได้ไหม หนูกินได้ไหม
12. เสียงวรรณยุกต์ 33 33 32 33 33 334
 วรรณยุกต์ 3 9 2 - 3 2
 เสียงหนักเบา | | | 0 0 |
 ข้อความ แม่ กิด มา ก็ ป่ มา
 ความหมาย แม่ของกิดมากี่ไม่มาหรือ
13. เสียงวรรณยุกต์ 33 334
 วรรณยุกต์ 3 2
 เสียงหนักเบา 0 |
 ข้อความ ป่ เอา
 ความหมาย ไม่เอาหรือ
14. เสียงวรรณยุกต์ 33 32 43 32 44
 วรรณยุกต์ 2 2 1 2 3
 เสียงหนักเบา 0 | 0 | |
 ข้อความ คือ กอ เขา มี (ป)
 ความหมาย (ไม่ไผ่)ที่เป็นกอเขามี่ไหม
15. เสียงวรรณยุกต์ 33 32 44 32 43 33
 วรรณยุกต์ 2 2 9 2 1 *
- เสียงหนักเบา 0 | 0 | | 0
- ข้อความ ไย บาง ซึ มา (หลือ ล่ะ)
- ความหมาย ไยบางจะมาไหมล่ะ
16. เสียงวรรณยุกต์ 33 32 32 32 24 44
 วรรณยุกต์ 2 2 2 2 1 *
- เสียงหนักเบา 0 | | | | 0
- ข้อความ มัน ไป นำ กัน (หลือ ล่ะ)
- ความหมาย มันไปต่ายกันหรือไง

17. เสียงวรรณยุกต์	22	42	35	35	44
วรรณยุกต์	2	1	4	4	3
เสียงหนักเบา	0	1	0	1	1
ข้อความ	ไป ก่อน หน้า บ้า (ป)				
ความหมาย	ไปก่อนหน้าบ้า(หน้าที่ขึ้นในหน้าบ้า)ใหม่				

18. เสียงวรรณยุกต์	32	22	34
วรรณยุกต์	2	5	5
เสียงหนักเบา	1	0	1
ข้อความ	เคย แล้ว (มั้ง)		
ความหมาย	เคยแล้วมั้ง		

19. เสียงวรรณยุกต์	33	32	33	43	22
วรรณยุกต์	2	2	2	1	*
เสียงหนักเบา	0	1	0	1	1
ข้อความ	ตา เนียง ไป (ไต เก้าะ)				
ความหมาย	ตาเนียง(ชื่อ)ไปไหนนะ				

20. เสียงวรรณยุกต์	22	43	33	45	43	22
วรรณยุกต์	5	1	2	6	1	*
เสียงหนักเบา	0	1	0	1	0	1
ข้อความ	แล้ว เขา มา บอก (หลือ ล่ะ)					
ความหมาย	แล้วเขามาบอกหรือไง					

นางลิ้น - คำพูดต่อเนื่องแบบคำถาม

1. เสียงวรรณยุกต์	22	223	44	45
วรรณยุกต์	2	5	3	5
เสียงหนักเบา	1	1	0	1
ข้อความ	ตาย แท้ (ป๋ อู้)			
ความหมาย	ตายจริงหรือเปล่า			

2. เสียงวรรณยุกต์	42	45	44	22	33	32
วรรณยุกต์	1	6	3	2	3	2
เสียงหนักเบา	1	1	1	1	0	1
ข้อความ	(ไผ) บอก ว่า มัน บ่ เมา					
ความหมาย	ใครบอกว่ามันไม่เมา					

3. เสียงวรรณยุกต์ 332 334
 วรรณยุกต์ 2 1
 เสียงหนักเบา | |
 ข้อความ นี้ (โต)
 ความหมาย นี้(ชื่อ)ไหน
4. เสียงวรรณยุกต์ 42 33 44 44
 วรรณยุกต์ 1 2 3 *
- เสียงหนักเบา | 0 | |
 ข้อความ (ไม่) ไป เบิ่ง อะ
 ความหมาย ใครไปดูละ
5. เสียงวรรณยุกต์ 43 33 45 33 32 43 32 33 22 224
 วรรณยุกต์ 1 2 4 2 2 1 2 3 2 2
 เสียงหนักเบา | 0 | 0 | 0 | 0 0 |
 ข้อความ เขา เอา ขึ้น คั้น น้า เขา ยัง ปี่ เอา มา
 ความหมาย เขาเอาขึ้นคั้นน้าแล้วเขายังไม่เอามาหรือ
6. เสียงวรรณยุกต์ 43 33 32 223 43 33
 วรรณยุกต์ 1 9 2 5 1 *
- เสียงหนักเบา | 0 0 | | 0
 ข้อความ เขา ชี มา ว่าว (หยิ่ง ละ)
 ความหมาย เขาจะมาพูดอะไรละ
7. เสียงวรรณยุกต์ 43 32 332 33
 วรรณยุกต์ 1 2 2 *
- เสียงหนักเบา | 0 || 0
 ข้อความ (ไม่) มา ตาม อะ
 ความหมาย ใครมาตามละ
8. เสียงวรรณยุกต์ 32 33 22 223 22 32 22 445
 วรรณยุกต์ 2 9 2 5 2 2 2 2
 เสียงหนักเบา | 0 0 | 0 | 0 | 0 ||
 ข้อความ กู ชี ไป ฮู้ มัน ตาย มัน เป็น
 ความหมาย กูจะไปรู้ได้ยังไงว่ามันตายหรือมันเป็น

9. เสียงวรรณยุกต์ 33 32 32 112
 วรรณยุกต์ * 2 2 1
 เสียงหนักเบา | | | |
 ข้อความ อ้า มา (ตอน ไต)
 ความหมาย อ้า ! มาตอนไหน
10. เสียงวรรณยุกต์ 24 33 32 33 32 33 44
 วรรณยุกต์ * 2 2 2 2 3 3
 เสียงหนักเบา | 0 | 0 | | |
 ข้อความ อ้อ อี นี มัน มา ก่อน (บ)
 ความหมาย อ้อ ! อีนีมันมาก่อนใช่ไหม
11. เสียงวรรณยุกต์ 33 22 33 223 43 45 32
 วรรณยุกต์ 5 5 9 5 1 6 *
 เสียงหนักเบา 0 | 0 | | 0 |
 ข้อความ มื้อ นี ชี ว้าว (หยัง) อี ก ล่ะ
 ความหมาย วันนี้จะพูดอะไรอีกล่ะ
12. เสียงวรรณยุกต์ 35 33 32 33 43 24
 วรรณยุกต์ 4 2 2 2 1 *
 เสียงหนักเบา | 0 | 0 0 |
 ข้อความ ผ้า อี พัน ไป (ไต หวา)
 ความหมาย ผ้า(ของ)อีพันไปไหนละ
13. เสียงวรรณยุกต์ 22 43 33
 วรรณยุกต์ 2 1 *
 เสียงหนักเบา 0 | 0
 ข้อความ เป็น (หยัง อะ)
 ความหมาย เป็นอะไรล่ะ
14. เสียงวรรณยุกต์ 32 43 45 44
 วรรณยุกต์ 2 1 6 *
 เสียงหนักเบา | | 0 ||
 ข้อความ มา (หยัง) อี ก แน
 ความหมาย มาทำไมอีกล่ะ

15. เสียงวรรณยุกต์	44	22	43	45	223	33	32	32	334
วรรณยุกต์	9	2	1	4	5	*	2	2	2
เสียงหนักเบา		0		0		0		0	
ข้อความ	ลก	อัน	แก่ง	เข้า	บ้าน	นะ	มิ่ง	ดี	ใจ
ความหมาย	รถแก่งเข้าบ้านนะ มิ่งดีใจเธอ								

16. เสียงวรรณยุกต์	45	33	24
วรรณยุกต์	8	5	1
เสียงหนักเบา		0	
ข้อความ	ตัด	แล้ว	(เหลือ)
ความหมาย	ตัดเสร็จแล้วหรือ		

17. เสียงวรรณยุกต์	33	45	43	33	35
วรรณยุกต์	5	8	1	3	*
เสียงหนักเบา	0		0	0	
ข้อความ	ได้	อัด	(เหลือ	ป๋	เนียะ)
ความหมาย	ได้อัด(เทป)หรือเปล่านี๊				

18. เสียงวรรณยุกต์	22	22	32	22	44
วรรณยุกต์	2	2	2	2	3
เสียงหนักเบา	0	0		0	
ข้อความ	มัน	เอา	ป่า	มา	ส่ง
ความหมาย	มันเอาปาลามาส่งหรือ				

19. เสียงวรรณยุกต์	32	43	33	45	33	42	22	442	24
วรรณยุกต์	*	1	3	8	7	1	2	1	1
เสียงหนักเบา		0	0		0		0		
ข้อความ	เอ้า	เขา	ว่า	ติด	ลูก	สาว	โลง	สี	(เหลือ)
ความหมาย	เอ้า ! เขาว่าติดลูกสาว(มองเจ้ามอง)โรงสีหรือ								

20. เสียงวรรณยุกต์	33	223	22	33	43	34
วรรณยุกต์	3	5	2	9	1	*
เสียงหนักเบา	0		0			
ข้อความ	อยู่	บ้าน	มิ่ง	เฮ็ด	(หยั่ง	เนียะ)
ความหมาย	อยู่บ้านมิ่งทำอะไรเนีย					

นางคำ - คำพูดต่อเนื่องแบบเน้นย้ำ

1. เสียงวรรณยุกต์ 22 225
 วรรณยุกต์ 9 1
 เสียงหนักเบา | ||
 ข้อความ เอ็ด เบิง
 ความหมาย ทำเบิง (กระดิ่ง)
2. เสียงวรรณยุกต์ 33 33 22 223?
 วรรณยุกต์ - 2 9 5
 เสียงหนักเบา 0 | | ||
 ข้อความ ก็ พอ เอ็ด ได้
 ความหมาย ก็พอทำได้
3. เสียงวรรณยุกต์ 42 33 32 225
 วรรณยุกต์ 1 - 2 1
 เสียงหนักเบา | 0 | ||
 ข้อความ เบิง ก็ ลาย สอง
 ความหมาย กระดิ่งก็ใช้ลายสอง(ชื่อลาย)
4. เสียงวรรณยุกต์ 45 45 343
 วรรณยุกต์ 6 4 2
 เสียงหนักเบา | 0 ||
 ข้อความ ปุก สัม โอ
 ความหมาย ปุกสัมโอ
5. เสียงวรรณยุกต์ 33 32 35 33 33 33 32 343
 วรรณยุกต์ 4 2 4 5 5 2 2 2
 เสียงหนักเบา 0 | | | 0 0 | ||
 ข้อความ ถ้า เป็น หน้า นี้ แล้ว ลา คา ดี
 ความหมาย ถ้าเป็นหน้านี้แล้วราคาดี
6. เสียงวรรณยุกต์ 22 33 33 442 33 43
 วรรณยุกต์ 2 5 5 1 4 8
 เสียงหนักเบา 0 0 0 || 0 |
 ข้อความ อัน นี้ ต้อง กอน ให้ เหม็ด
 ความหมาย อันนี้ต้องกอนให้หมัด

7. เสียงวรรณยุกต์	45	223	33	33	343
วรรณยุกต์	4	5	5	-	2
เสียงหนักเบา	0	1	0	0	11
ข้อความ	ข้า	เจ้า	นี้	ก็	pong
ความหมาย	ข้าเจ้านี้ก็pong				

8. เสียงวรรณยุกต์	33	223	343
วรรณยุกต์	3	5	2
เสียงหนักเบา	1	1	11
ข้อความ	ใส่	น้ำ	ปูน
ความหมาย	ใส่น้ำปูน		

9. เสียงวรรณยุกต์	45	23	32	35	45
วรรณยุกต์	8	5	2	4	6
เสียงหนักเบา	0	1	1	1	11
ข้อความ	บัก	พ้าว	โฮย	หน้า	อีก
ความหมาย	มะพร้าวโรยหน้าอีก				

10. เสียงวรรณยุกต์	22	33	32	35?
วรรณยุกต์	2	3	2	4
เสียงหนักเบา	0	1	0	11
ข้อความ	เอา	แก้ว	โฮย	หน้า
ความหมาย	เอาแก้วโรยหน้า			

11. เสียงวรรณยุกต์	33	32	33	33	44	453
วรรณยุกต์	3	2	3	2	3	2
เสียงหนักเบา	0	0	1	0	0	11
ข้อความ	ที่	อัน	เก่า	มัน	บ่	มี
ความหมาย	ที่เก่ามันไม่มี					

12. เสียงวรรณยุกต์	43	33	42	33	343
วรรณยุกต์	1	3	1	-	2
เสียงหนักเบา	1	0	1	0	11
ข้อความ	หุ	บ่	ส่าย	ก็	มี
ความหมาย	หุไม่ส่ายก็มี				

13. เสียงวรรณยุกต์	22	42	22	42	22	33	33	25
วรรณยุกต์	5	1	7	1	2	-	3	1
เสียงหนักเบา					0	0	0	
ข้อความ	น้อย หลาย ลีบ หลาย มัน ก็ ป๋ สาย							
ความหมาย	(เม็ดข้าว)เล็กมากลีบมากมันก็ไม่สาย							

14. เสียงวรรณยุกต์	33	32	33	44	32	44	45	25
วรรณยุกต์	-	2	-	3	2	3	8	1
เสียงหนักเบา	0		0	0	0		0	
ข้อความ	กะ โปง ก็ ป๋ มี นุ่ง กับ เขา							
ความหมาย	กระโปรงก็ไม่มีนุ่งกับเขา							

15. เสียงวรรณยุกต์	42	33	33	343
วรรณยุกต์	1	3	-	2
เสียงหนักเบา			0	
ข้อความ	สาม ส่วน ก็ มี			
ความหมาย	(กางเกง)สามส่วนก็มี			

16. เสียงวรรณยุกต์	32	33	335?
วรรณยุกต์	2	3	5
เสียงหนักเบา		0	
ข้อความ	ยาว กว่า นี้		
ความหมาย	ยาวกว่านี้		

17. เสียงวรรณยุกต์	32	42	223
วรรณยุกต์	2	1	7
เสียงหนักเบา			
ข้อความ	ทาง สาม แยก		
ความหมาย	ทางสามแยก		

18. เสียงวรรณยุกต์	23	33	32	42	434
วรรณยุกต์	5	-	2	1	8
เสียงหนักเบา		0			
ข้อความ	ตั้ง น โม สาม จบ				
ความหมาย	ตั้งนโมสามจบ				

19. เสียงวรรณยุกต์	45	33	223	225
วรรณยุกต์	*	2	5	1
เสียงหนักเบา				
ข้อความ	โธ้ย	มัน	ย่าน	หมา
ความหมาย	โธ้ย ! มันกลัวหมา			

20. เสียงวรรณยุกต์	22	223	32	42	343
วรรณยุกต์	2	5	2	1	2
เสียงหนักเบา	0		0		
ข้อความ	กู	ว้าว	กัน	หลาย	คน
ความหมาย	กูพูดกันหลายคน				

นางมี - คำพูดต่อเนื่องแบบเน้นย้ำ

1. เสียงวรรณยุกต์	45	23	112	33	223?
วรรณยุกต์	8	7	5	3	5
เสียงหนักเบา		0			
ข้อความ	ตัด	ยอด	อ้อย	แช่	น้ำ
ความหมาย	ตัดยอดอ้อยแช่น้ำ				

2. เสียงวรรณยุกต์	43	32	22	33	23	32	33	35?
วรรณยุกต์	1	2	5	-	5	2	9	4
เสียงหนักเบา			0	0		0		
ข้อความ	ไถ	นา	แล้ว	ก็	ต้อง	มา	เอ็ด	หญ้า
ความหมาย	ไถนาเสร็จแล้วก็ต้องมาจัดการกับหญ้า							

3. เสียงวรรณยุกต์	23	32	23	32	45
วรรณยุกต์	5	2	5	2	6
เสียงหนักเบา					
ข้อความ	ใช้	ว้าว	ใช้	ควาย	หีบ
ความหมาย	ใช้ว้าวใช้ควายหีบ(อ้อย)				

4. เสียงวรรณยุกต์	22	33	33	23	334	33	225
วรรณยุกต์	2	3	-	5	5	9	1
เสียงหนักเบา	0		0			0	
ข้อความ	บาง	เทื่อ	ก็	ได้	มือ	ละ	สอง
ความหมาย	บางครั้งก็ได้วันละสอง						

5. เสียงวรรณยุกต์ 23 33 23 32 23 343
 วรรณยุกต์ 7 - 7 2 7 2
 เสียงหนักเบา | 0 | | | | ||
 ข้อความ นาด ก็ นาด วั นาด คาย
 ความหมาย นาด(บ้าว)ก็ใช้วัคายนาด
6. เสียงวรรณยุกต์ 33 23 223 42 42 22?
 วรรณยุกต์ 3 5 5 1 1 5
 เสียงหนักเบา 0 | | || | | |
 ข้อความ บั ได้ จ้าง เหมือนเดี่ยว นี้
 ความหมาย ไม่ได้จ้างเหมือนเดี่ยวนี
7. เสียงวรรณยุกต์ 43 33 45 32 434
 วรรณยุกต์ 1 5 4 2 8
 เสียงหนักเบา 0 | | | | ||
 ข้อความ เขา เอ็น ขึ้น พา โตะ
 ความหมาย เขาเรียกว่าขึ้นพาโตะ (ขึ้นพาโตะเป็นการเลี้ยงอาหารกลางวัน
 ฝ่ายชายที่มาช่วยฝ่ายหญิงคนรักทำนา)
8. เสียงวรรณยุกต์ 45 223 33 33 335 33 43
 วรรณยุกต์ 8 5 5 - 5 3 8
 เสียงหนักเบา 0 | 0 0 || 0 |
 ข้อความ บัก บ้าว นี้ ก็ น้อย ที่ สุด
 ความหมาย มะพร้าวนี้ก็(ใช้)น้อยที่สุด
9. เสียงวรรณยุกต์ 45 45 225
 วรรณยุกต์ 6 4 1
 เสียงหนักเบา | 0 ||
 ข้อความ เปี้ยกบ้าว เหนีย
 ความหมาย เปี้ยกบ้าวเหนีย
10. เสียงวรรณยุกต์ 22 43 33 32 45 35 44 33 225
 วรรณยุกต์ 5 1 5 2 4 * 3 3 1
 เสียงหนักเบา 0 | 0 | 0 | | 0 ||
 ข้อความ แล้ว เขา ต้อง เอา บ้าว เม่า ใส่ ที่ หลัง
 ความหมาย แล้วเขาต้องเอาบ้าวเม่าใส่ที่หลัง

11. เสียงวรรณยุกต์ 33 34 35 33 44 33 32 44
 วรรณยุกต์ 3 4 * 3 3 * 2 3
 เสียงหนักเบา 0 0 | 0 | 0 0 ||
 ข้อความ แต่ ผู้ เฒ่า เมื่อ ก่อน นะ มัน โง่
 ความหมาย แต่คนแก่เมื่อก่อนนะโง่
12. เสียงวรรณยุกต์ 32 22 32 43 35 44 445 43 32 32 22
 วรรณยุกต์ 2 2 2 1 * - 6 8 2 2 *
 เสียงหนักเบา | 0 | | | 0 || | 0 | 0
 ข้อความ ไป โลง เลียน ส่อง เทียบ ก็ เจียบ เหมิด โลง เลียน อะ
 ความหมาย ไปโรงเรียนส่องครั่งก็เจียบหมดทั้งโรงเรียน
13. เสียงวรรณยุกต์ 23 33 32 22 33 44
 วรรณยุกต์ 5 3 2 5 - 9
 เสียงหนักเบา 0 0 | 0 0 ||
 ข้อความ แล้ว เมื่อ เวน นี้ ก็ เยอะ
 ความหมาย แล้วเมื่อวานนี้ก็เยอะ
14. เสียงวรรณยุกต์ 33 32 32 45 33 33 34 33 44 33 33
 วรรณยุกต์ 2 2 2 8 * 3 5 - 9 5 -
 เสียงหนักเบา 0 | 0 | 0 | 0 | | 0 0 | 0
 ข้อความ เป็น นาย กัน เหมิด ะ แม่ ตู ก็ ี ได้ ส
 เสียงวรรณยุกต์ 355 335
 วรรณยุกต์ 2 *
 เสียงหนักเบา || |
 ข้อความ นาย เนี่ยะ
 ความหมาย ถ้าเป็นนายคนกันหมด ยายก็จะได้สบายเนี่ย
15. เสียงวรรณยุกต์ 23 33 32 33 445 334 334 334 33 42 22
 วรรณยุกต์ 5 5 2 - 5 5 5 5 9 1 *
 เสียงหนักเบา | 0 | 0 || | | || | | 0
 ข้อความ แล้ว ใ้ คำ ก็ ย้าน ย้าน แท้ ย้าน เทป เขา อะ
 ความหมาย แล้วใ้คำก็กล้วจริงกล้วเทปเขานะ

16. เสียงวรรณยุกต์	33	32	22	442	32	32	34
วรรณยุกต์	3	2	5	1	*	*	*
เสียงหนักเบา	0	1	0		1	0	1
ข้อความ	เมื่อ	ตื่น	นี้	หา	จ้ง	เลย	เฮอะ
ความหมาย	เมื่อตื่นนี้หาจ้งเลยเฮอะ						

17. เสียงวรรณยุกต์	33	32	44	44	45	223	32	45	32	45	552
วรรณยุกต์	3	2	9	3	6	5	2	4	2	6	1
เสียงหนักเบา	1	0	1	1	1	1	0	1	0	0	
ข้อความ	เพิ่น	ยัง	ลด	ต่ำ	ดอก	เบ๊ยะ	มา	ให้	โต	อีก	สอง

เสียงวรรณยุกต์	223?
วรรณยุกต์	5
เสียงหนักเบา	1
ข้อความ	ล้อย
ความหมาย	เขายังลดต่ำดอกเบ๊ยะมาให้ฉันอีกสองร้อย

18. เสียงวรรณยุกต์	32	23	33	33	442	22?
วรรณยุกต์	2	5	5	-	1	5
เสียงหนักเบา	1	1	0	0		0
ข้อความ	พอ	นั้น	แล้ว	ก็	กม	ไว้
ความหมาย	พอนั้นแล้วก็กมไว้					

19. เสียงวรรณยุกต์	22	32	33	555
วรรณยุกต์	2	2	-	1
เสียงหนักเบา	0	1	0	
ข้อความ	อี	ลอง	ก็	เฉย
ความหมาย	อีลองก็เฉย			

20. เสียงวรรณยุกต์	45	223	43	434
วรรณยุกต์	8	5	8	8
เสียงหนักเบา	1	1	1	
ข้อความ	เจ็ด	ล้อย	หก	สิบ
ความหมาย	เจ็ดร้อยหกสิบ			

นางลิ้ม . คำพูดต่อเนื่องแบบเน้นย้ำ

1. เสียงวรรณยุกต์	34	45	32	35	22	44	32	33	45	32	33
วรรณยุกต์	5	8	2	4	2	3	2	-	6	2	-
เสียงหนักเบา		0		0	0		0	0			0
ข้อความ	เอิ้น	บัก	พัน	ให้	มัน	เบ็ง	มัน	ก็	ฉืด	ยา	ตะ

เสียงวรรณยุกต์ 44
 วรรณยุกต์ 9
 เสียงหนักเบา ||
 ข้อความ พืด
 ความหมาย เรียกบักพันให้มันดู มันฉืดยาตะพืด

2. เสียงวรรณยุกต์	44	45	32	33	42	44	225
วรรณยุกต์	3	8	2	*	1	3	1
เสียงหนักเบา		0		0		0	
ข้อความ	พ่อ	บัก	เลียม	นะ	หมอ	บ่	เห็น
ความหมาย	พ่อบักเลียมนะแกไม่เห็น						

3. เสียงวรรณยุกต์	33	223	43	32	35	33	23	44	33	33	32
วรรณยุกต์	2	5	1	2	4	2	5	3	5	5	2
เสียงหนักเบา	0		0			0				0	
ข้อความ	ตา	เป้า	หมอ	เมา	เหล้า	มัน	ว้าว	แต่	นี้	แล้ว	มัน

เสียงวรรณยุกต์ 33 324
 วรรณยุกต์ - 1
 เสียงหนักเบา 0 ||
 ข้อความ ก็ เลย
 ความหมาย ตาเป้าแกเมาเหล้า มันพูดแต่นี้แล้วมันก็เลย

4. เสียงวรรณยุกต์	33	33	45	32	33	42	23	33	35	424
วรรณยุกต์	2	-	6	2	3	1	5	8	4	1
เสียงหนักเบา	0	0			0			0		
ข้อความ	มัน	ก็	ฉืด	ยา	อยู่	เหนือ	ตัน	บัก	หว่า	เลย
ความหมาย	มันก็ฉืดยาอยู่เหนือตันหว่าเลย									

5. เสียงวรรณยุกต์ 23 32 32 33 32 45 32 445 33 32 33
 วรรณยุกต์ 5 2 2 3 2 8 2 5 2 2 3
 เสียงหนักเบา | | | 0 | 0 | || 0 | 0
 ข้อความ อ้น ตาย กุ ป่ ไป ก้ม มิ่ง แล้ว กุ มา เมื่อ
 เสียงวรรณยุกต์ 334 44
 วรรณยุกต์ 5 3
 เสียงหนักเบา || |
 ข้อความ กี่ หนึ่ง
 ความหมาย ร้อนตายกุไม่ไปกับมิ่งแล้ว กุมาเมื่อไหร่
6. เสียงวรรณยุกต์ 23 32 43 23 23 32 223?
 วรรณยุกต์ 5 2 1 5 5 2 5
 เสียงหนักเบา 0 | 0 | 0 0 ||
 ข้อความ แล้ว มา เกิง อ้น แล้ว มา ล้ม
 ความหมาย แล้วมาถึงนั้นแล้วมาล้ม
7. เสียงวรรณยุกต์ 44 44 44 555 33 32 33 223 33 33
 วรรณยุกต์ 3 9 3 1 * 2 3 5 * *
 เสียงหนักเบา 0 | 0 || | | 0 | | |
 ข้อความ ป่ ฟูบ ป่ หยั่ง หลอก กัง ว่า ล้ม ตัก ตัก
 ความหมาย ไม่ได้ฟูบไม่ได้ทำอะไรหรอก แต่ว่าล้มลงไปจริงๆ
8. เสียงวรรณยุกต์ 33 32 555 44 32 33 223 42 22 35?
 วรรณยุกต์ 9 2 1 3 2 3 5 1 5 4
 เสียงหนักเบา | | || 0 | 0 | | 0 |
 ข้อความ ลูก เขื่อน หนี ป่ ฝิ่ง ป่ ว่าว หยั่ง ทั่ง ลิ่น
 ความหมาย ลูกหนีออกจากเรือไม่ฝิ่งไม่พูดอะไรทั้งลิ่น
9. เสียงวรรณยุกต์ 33 35 45 33 45 33 43 33 33 33 35
 วรรณยุกต์ 2 4 8 5 8 9 1 2 3 * 4
 เสียงหนักเบา | | | | | | 0 0 | 0 |
 ข้อความ พอ เหล้า ตก ท่อง สัก พัก เตียว มา เบิ่ง เออะ หน้า

เสียงวรรณยุกต์	353	22
วรรณยุกต์	2	*
เสียงหนักเบา		0
ข้อความ	แดง	เลย
ความหมาย	พอเหล้าตกท้องไส้ก็เมื่อยมาตุเอะ หน้าแดงเลย	

10. เสียงวรรณยุกต์	33	45	33	23	23	32	33	343
วรรณยุกต์	3	6	3	5	5	2	3	2
เสียงหนักเบา	0		0				0	
ข้อความ	ม่	ฉืด	ม่	ได้	ย่าน	มัน	ม่	ตาย
ความหมาย	ม่ฉืด(ยา)ม่ได้ กลัว(หญ้า)มันม่ตาย							

11. เสียงวรรณยุกต์	32	45	44	44	33	22	33	33	32	33	32
วรรณยุกต์	2	6	3	3	*	2	3	3	2	9	2
เสียงหนักเบา	0		0		0	0	0			0	
ข้อความ	ลอง	เปิด	เบ็ง	ก่อน	หลอก	กู	ม่	เชื่อ	ใจ	เพาะ	กู

เสียงวรรณยุกต์	33	33	44
วรรณยุกต์	3	5	3
เสียงหนักเบา	0	0	
ข้อความ	ม่	ได้	นี่
ความหมาย	ลองเปิดดูก่อนเอะ กูม่เชื่อใจเพราะกูม่ได้นี่		

12. เสียงวรรณยุกต์	43	33	32	45	45	35?
วรรณยุกต์	1	-	2	8	6	4
เสียงหนักเบา		0	0			
ข้อความ	เขา	ก็	เลย	จับ	เบค	หน้า
ความหมาย	เขาก็เลยจับเบคหน้า					

13. เสียงวรรณยุกต์	32	22	442	32	45	45	22
วรรณยุกต์	2	2	1	2	8	8	*
เสียงหนักเบา		0					0
ข้อความ	คน	มัน	หลาย	เป็น	สิบ	สิบ	อะ
ความหมาย	คนมันหลายคนเป็นสิบๆ						

14. เสียงวรรณยุกต์ 33 32 23 43 45 223?
 วรรณยุกต์ 3 2 5 1 8 5
 เสียงหนักเบา 0 | | 0 | ||
 ข้อความ เมื่อวานนี้เขาทวดไว้
 ความหมาย เมื่อวานนี้เขาทวดไว้
15. เสียงวรรณยุกต์ 45 223 45 33 45 32 33 343
 วรรณยุกต์ 6 5 6 3 6 2 - 2
 เสียงหนักเบา | || | 0 | | 0 ||
 ข้อความ บอกแล้ว บอกว่าอยากไปก็ไป
 ความหมาย บอกแล้วบอกว่ายากไปก็ไป
16. เสียงวรรณยุกต์ 22 44 44 45 44 44 445?
 วรรณยุกต์ 2 3 2 4 2 3 5
 เสียงหนักเบา 0 | 0 | 0 | ||
 ข้อความ ดี สี ดี ห้า กู ตื่น แล้ว
 ความหมาย ดีสีดีห้ากูตื่นแล้ว
17. เสียงวรรณยุกต์ 45 35 32 32 223 45
 วรรณยุกต์ 6 4 2 2 7 6
 เสียงหนักเบา 0 | | 0 | ||
 ข้อความ บอกให้ไปกรุงเทพอีก
 ความหมาย บอกให้ไปกรุงเทพอีก
18. เสียงวรรณยุกต์ 44 44 44 43 45 44 43 44
 วรรณยุกต์ 3 2 * 2 8 3 2 3
 เสียงหนักเบา | || | | 0 0 |
 ข้อความ ปู่ เคย เลข นอน บด อยู่ ใน บ่อน
 ความหมาย ไม่เคย(ช่วยงาน)เลขนอนบดอยู่แต่ในห้อง
19. เสียงวรรณยุกต์ 33 33 33 32 32 33 42 225
 วรรณยุกต์ 3 3 3 2 2 3 1 1
 เสียงหนักเบา 0 | 0 | | | 0 | ||
 ข้อความ เห็น ว่า เห็น มี เงิน อยู่ สอง แสน
 ความหมาย เขาว่าเรามีเงินอยู่สองแสน

20. เสียงวรรณยุกต์	22	32	434
วรรณยุกต์	2	2	8
เสียงหนักเบา	0	1	
ข้อความ	พวง เงิน หนัก		
ความหมาย	พวงเงินหนัก(ชื่อพันธุ์ข้าว)		



ศูนย์วิจัยทรัพยากร
จุฬาลงกรณ์มหาวิทยาลัย

ภาคผนวก ค

แผ่นภาพคลื่นเสียง



ศูนย์วิทยุทรัพยากร
จุฬาลงกรณ์มหาวิทยาลัย

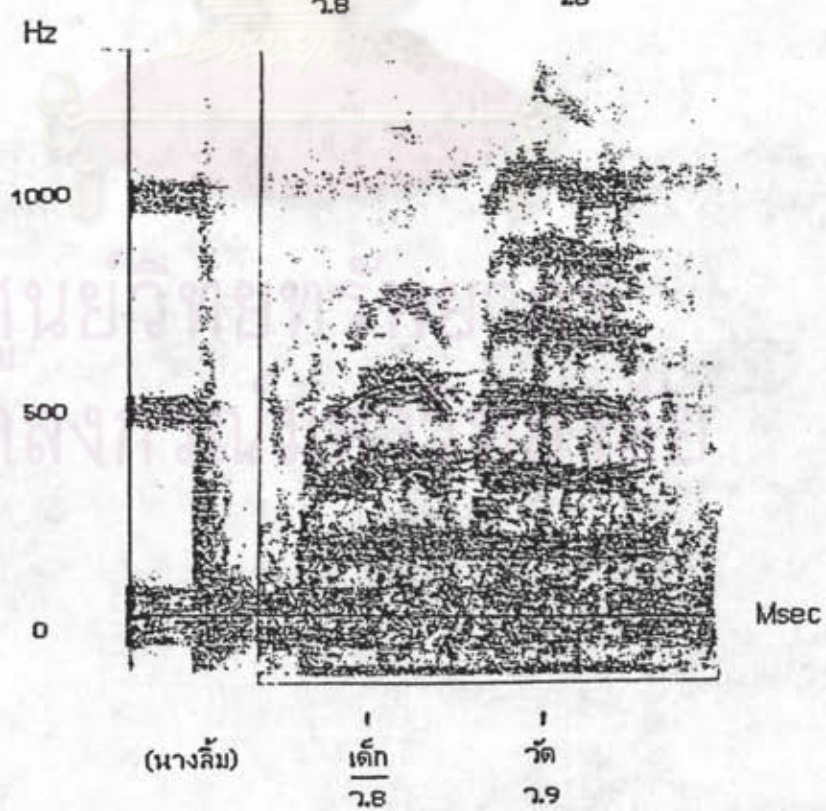
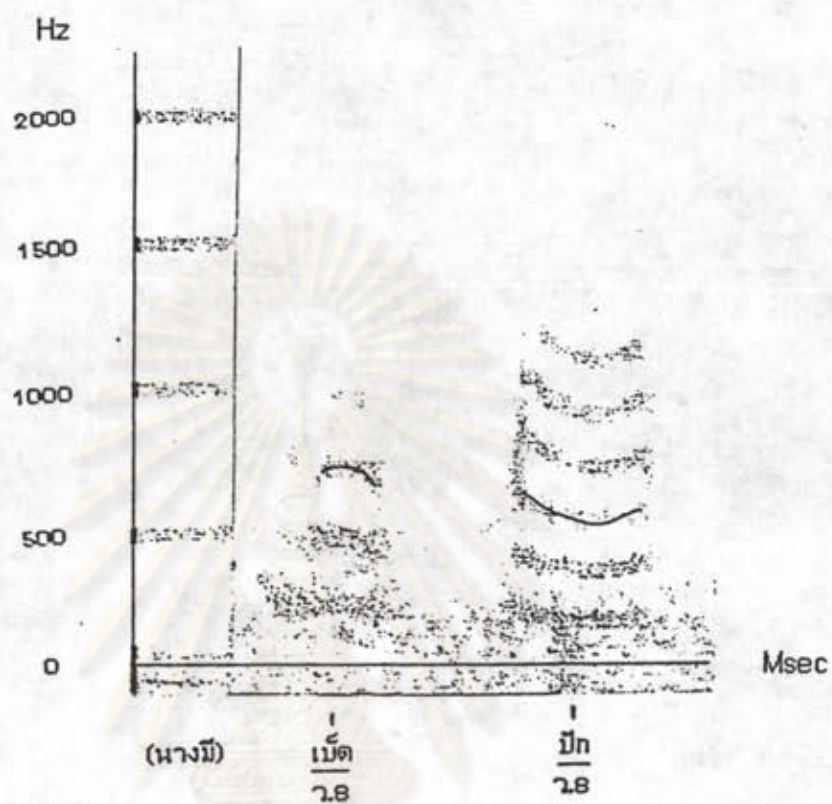

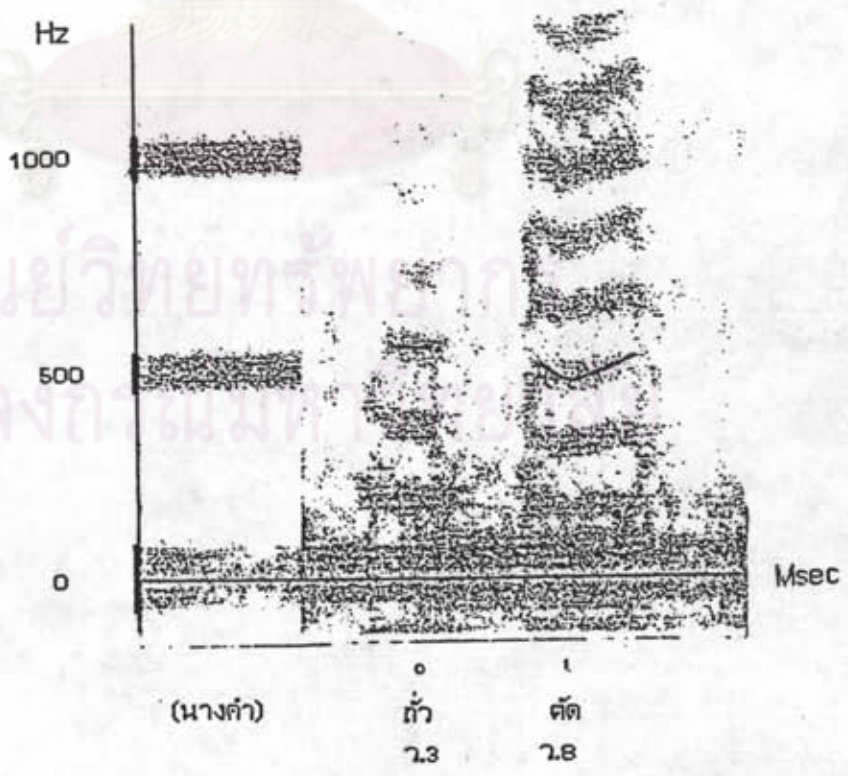
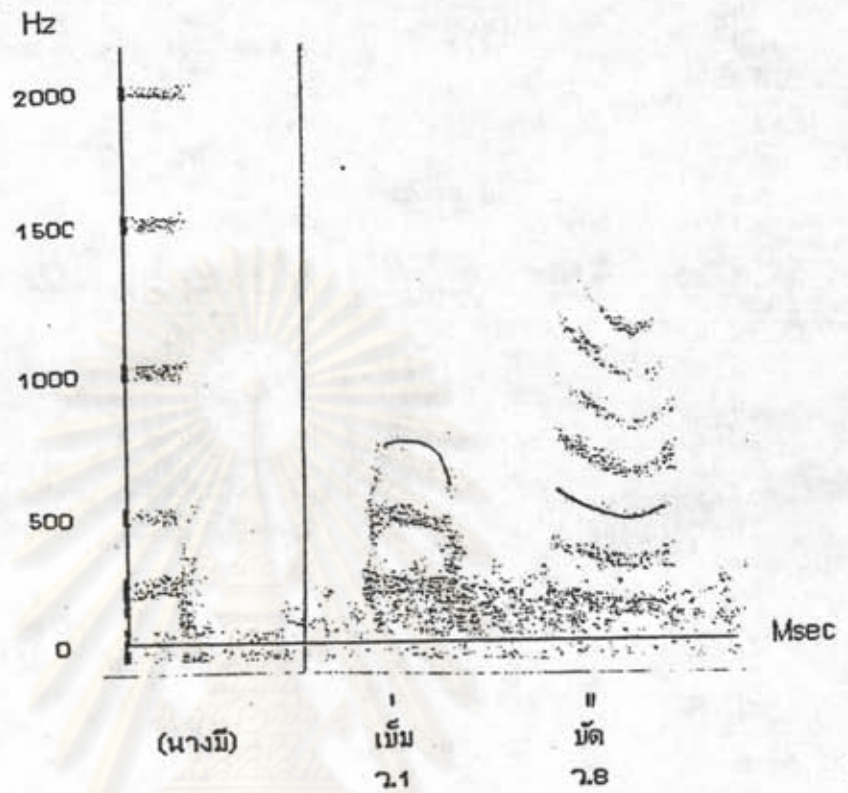

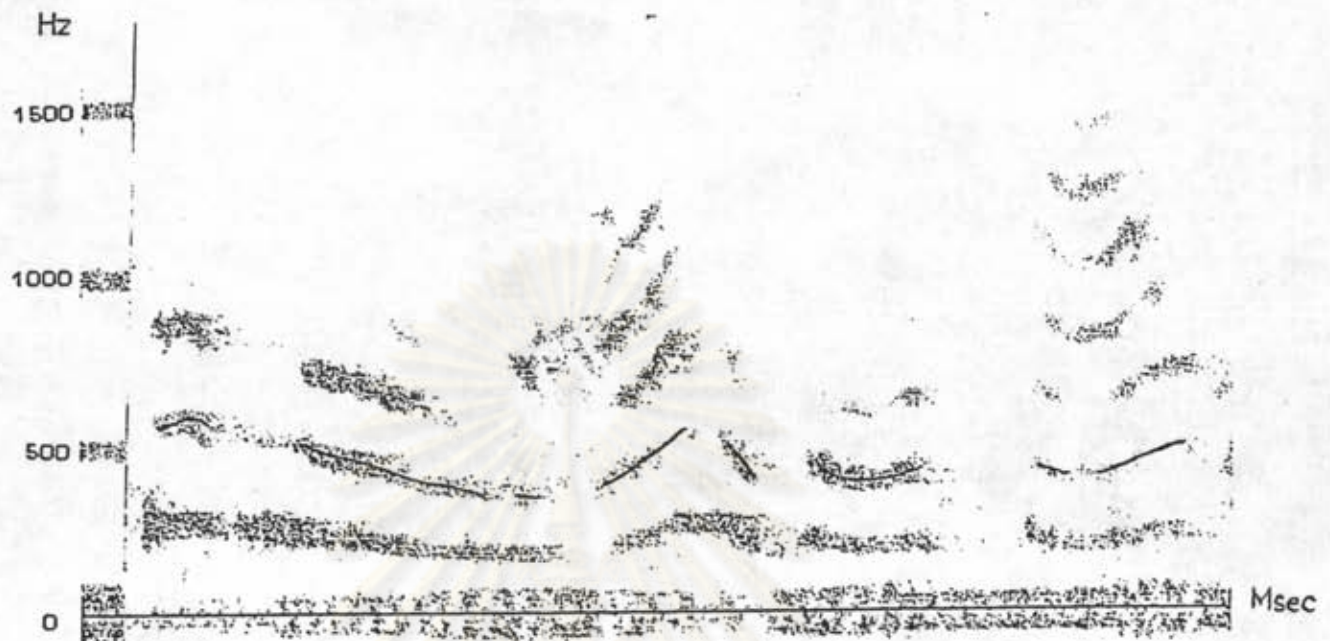

(นางลิ้ม)	๑	๒	๐	๑	๐	๑	๐	๒
	หนก	โมง	กี่	ออก	ไป	ชื่อ	ทับ	มา
	๖.8	๖.2	๖	๖.6	๖.2	๖.5	๖.8	๖.4



(นางคำ)	๐	๑	๐	๒	๑
	ปี	กลาย	นี้	หนก	โล
	๖.2	๖.2	๖.5	๖.8	๖.2

ภาคผนวก ง

ตารางสรุปสัญลักษณ์ของวรรณยุกต์ภาษาลาวแก้ว

ในคำเดี่ยว คำสองพยางค์ และ

ในคำพูดต่อเนื่อง



ศูนย์วิทยทรัพยากร
จุฬาลงกรณ์มหาวิทยาลัย

โครงการ	งบ	ลักษณะงบ												ลักษณะงบ												
		งบดำเนินงาน						งบดำเนินงาน						งบดำเนินงาน						งบดำเนินงาน						
		งบดำเนินงาน			งบดำเนินงาน			งบดำเนินงาน			งบดำเนินงาน			งบดำเนินงาน			งบดำเนินงาน			งบดำเนินงาน			งบดำเนินงาน			
		0	1	2	0	1	2	0	1	2	0	1	2	0	1	2	0	1	2	0	1	2	0	1	2	
โครงการ 1	25	42, 43	42	42, 43	42	42	42	225, 25 324	225, 25	43, 44	42, 43	42	-	42	42, 52	45, 33	42, 43 33	442	324, 424 42	435 42	43	42, 43	442, 552 555	42	42 225, 25 324	225, 25 324 555
โครงการ 2	343	22, 33	-	22, 33	22, 32 33	-	32, 22 332	343	343	32, 33 22	32, 22 33, 21	32, 332	32, 33 22	32, 22	332, 32	33, 22 32	32, 33 22, 332	32, 332	35, 334, 224 32	445 32	32, 22 33, 44 43	32, 33 43	44	22, 33 32	22, 33 32 343	343, 453 353, 355
โครงการ 3	44, 33	33	-	33, 44	33, 44	-	33, 22	44, 33	44	33, 44 22	33, 44	44, 33	-	33, 44	44	33, 44	33, 44	-	44 33	44 33	33, 44	33, 44	44	33	33, 44	44
โครงการ 4	357, 457	45, 44	45	45, 44 33	45, 35	-	457	357, 457	357, 457	45, 44 33, 34	35, 45	35	-	357	357	35, 45	35, 45	335	457 357	457 357	45, 33 34, 35	35, 45	35	457	357 457	357
โครงการ 5	2237, 1137 1127	22, 25	23	23, 33 22	23, 223 22	-	1127, 117 227	2237, 1127 1137, 3347 227	2237 1137	33, 22 23, 44 24	33, 22 44, 34 112, 113	223	227	227, 237 1127	2237	33, 22 23	223, 22 23, 33	223	357 237, 227	357 237 227	33, 22 23	23, 223 33, 334 445, 335	223, 334 237	227	2237, 237 227	2237 3357 4457
โครงการ 6	45	45	45	45	45	-	45	45	45	45	45	45	-	45, 445	45	45	45	45	45	45	45	45	45, 445	45	45	45
โครงการ 7	223, 112 11, 113	23	-	23, 22 33, 11	22, 223 23, 11	-	11, 112 22	223, 112 22, 11 113	223	34	33, 22 23	-	-	223	21	22	34	-	35 23, 22	35 23, 22	23	23, 223 22	-	22 23	22 223, 23	223
โครงการ 8	434	45, 44	43	45, 33	45, 43	-	43, 32	434, 323	434, 323	45, 44 33	45, 43 35	45, 43	-	-	45	45, 33	45	45	435 45, 43	345 45, 43	45, 33	45, 43	-	43, 45	43, 45 434	434
โครงการ 9	33, 44	33	33, 44	33, 44 22	33, 44 22	-	22, 33	33, 44	33	44, 33	33, 22	-	-	-	-	33, 44	33, 44	-	44 33, 22	44 33, 22	33, 44	33, 44 22	-	22, 33	22, 33 44	44

ศูนย์วิทยทรัพยากร
จุฬาลงกรณ์มหาวิทยาลัย

ประวัติผู้เขียน

นางสาวพรศรี ชินเชษฐ เกิดเมื่อวันที่ 2 กันยายน พ.ศ. 2502 ที่
จังหวัดสิงห์บุรี สำเร็จปริญญาศิลปศาสตรบัณฑิต คณะมนุษยศาสตร์ จากมหาวิทยาลัย
รามคำแหง ปีการศึกษา 2526 ปัจจุบันเป็นครูสอนภาษาไทยอยู่ที่สถาบันสอนภาษา
เอ.ยู.เอ



ศูนย์วิทยทรัพยากร
จุฬาลงกรณ์มหาวิทยาลัย