

โครงการอาคารสงเคราะห์กองทัพบก กองทัพเรือ กองทัพอากาศ
และแฟลคที่ฝึกส่วนกลางกรมตำรวจ

4.1 โครงการอาคารสงเคราะห์กองทัพบก

ที่ตั้ง คลองประปาสามเสน ถนนพระรามที่ 6 เขตพญาไท กรุงเทพฯ

ขนาดที่ดิน ประมาณ 30 ไร่

ปีที่ดำเนินการ พ.ศ. 2514

จำนวนอาคารและห้องพัก มีอาคารจำนวน 11 หลัง รวม 600 ห้องพัก ประกอบไปด้วย

1. อาคารนายทหาร (ชั้นสัญญาบัตร) จำนวน 7 อาคาร รวม 280 ห้อง เป็นอาคารคอนกรีตเสริมเหล็ก สูง 4 ชั้น ชั้นละ 10 ห้อง รวมจำนวนห้องพัก 40 ห้อง ต่ออาคาร
2. อาคารนายสิบ (ชั้นประทวน) จำนวน 4 อาคาร รวม 320 ห้อง เป็นอาคารคอนกรีตเสริมเหล็ก สูง 5 ชั้น ชั้นละ 16 ห้อง รวมจำนวนห้องพัก 80 ห้อง ต่ออาคาร

ระบบสาธารณูปโภคและสาธารณูปการ

ภายในโครงการอาคารสงเคราะห์กองทัพบก ได้จัดให้มีระบบสาธารณูปโภค และสาธารณูปการ ดังต่อไปนี้

1. ระบบไฟฟ้า โดยแยกมิเตอร์แต่ละห้องพัก
2. ระบบประปา
3. ระบบโทรศัพท์
4. ระบบโทรศัพท์สาธารณะ

5. สวนสุขภาพ จำนวน 2 สนาม
6. สนามเด็กเล่น จำนวน 1 สนาม
7. สนามเปตอง 2 สนาม
8. สนามตระกร้อ จำนวน 1 สนาม
9. ร้านค้าสวัสดิการกลางกองทัพบก
10. ตลาดสดและร้านอาหารสวัสดิการ
11. ระบบรักษาความปลอดภัย ตลอด 24 ชั่วโมง



ศูนย์วิทยทรัพยากร
จุฬาลงกรณ์มหาวิทยาลัย

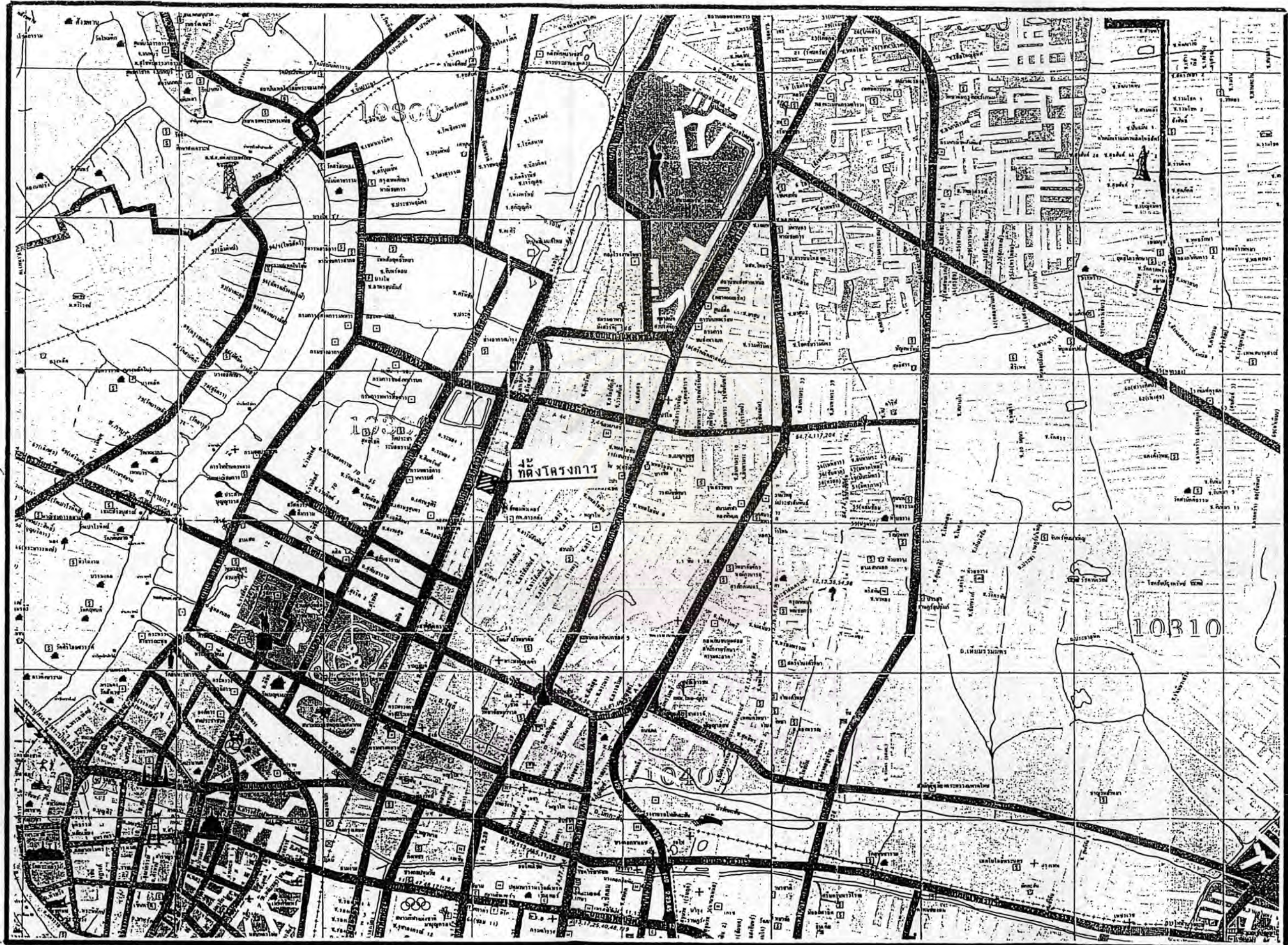
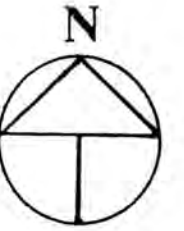

ภาพที่ 4.1 แสดงตำแหน่งที่ตั้งโครงการอาคารสูงความเร็วที่กองทัพบก ถนนพระรามที่ 6 เขตพญาไท



ภาพที่ 1.2 แสดงตำแหน่งที่ตั้งโครงการอาคารสงเคราะห์ที่กรุงเทพมหานคร ถนนพระรามที่ 6 เขตพญาไท



ประมวลภาพ

โครงการอาคารสงเคราะห์กองทัพบก

ถนนพระรามที่ 6 คลองประปาสามเสน เขตพญาไท กรุงเทพมหานคร

ศูนย์วิทยทรัพยากร
จุฬาลงกรณ์มหาวิทยาลัย



ภาพที่ 4.3 โครงการอาคารสงเคราะห์กึ่งอพยพ ถนนพระรามที่ 6



ภาพที่ 4.4 ทิวทัศน์ภาพ ทางเข้าด้านหน้า อาคารสงเคราะห์กึ่งอพยพ



ภาพที่ 4.5 ธนาคารกรุงศรีอยุธยา สาขาคลองประปาสามเสน ตั้งอยู่ติดกับ อาคารสงเคราะห์ กองทัพบก



ภาพที่ 4.6 ป้อมยาม รักษาความปลอดภัย บริเวณทางเข้าโครงการ



ภาพที่ 4.7 ทิวทัศน์ภาพ ถนนพระรามที่ 6 บริเวณด้านหน้าโครงการอาคารสงเคราะห์ กองทัพบก ซึ่งเป็นจุดขึ้น-ลง ทางด่วน สาย บางโคล่-แจ้งวัฒนะ



ภาพที่ 4.8 ทิวทัศน์ภาพถนนพระรามที่6 บริเวณด้านหน้าโครงการ ซึ่งเป็นจุด ขึ้น-ลง ทางด่วนสายบางโคล่-แจ้งวัฒนะ



ภาพที่ 4.9 ทศนียภาพถนนด้านหลังโครงการอาคารสงเคราะห์กองทัพบก ซึ่งติดกับสถานีรถไฟสามเสน



ภาพที่ 4.10 ทศนียภาพถนนด้านหลังโครงการ



ภาพที่ 4.11 ทิศนี้ภาพทั่วไป ภายในโครงการ อาคารที่เห็น คือ อาคารนันทนาการ (ชั้นสัญญาบัตร) ซึ่งมีจำนวน 40 UNIT/อาคาร และมีความสูง 4 ชั้น



ภาพที่ 4.12 ทิศนี้ภาพอาคารนันทนาการ (ชั้นสัญญาบัตร)



ภาพที่ 4.13 ทิศนี้ภาพด้านหลังของอาคารนาสลิบ (ชั้นประทวน) ซึ่งมีจำนวน 80 UNIT/อาคาร และมีความสูง 5 ชั้น



ภาพที่ 4.14 ทิศนี้ภาพด้านหลังของอาคารนาสทหาร (ชั้นสัญญาบัตร)



ภาพที่ 4.15 ทศนิยมภาพด้านหลังของอาคารนาสลิบ (ชั้นประทวน) ซึ่งมีจำนวน 80 UNIT/อาคาร และมีความสูง 5 ชั้น



ภาพที่ 4.16 ทศนิยมภาพด้านหลังอาคารนาสลิบ(ชั้นประทวน)



ภาพที่ 4.17 แผนกที่อยู่อาศัย สังกัดกรมสวัสดิการ กองทัพบก ซึ่งมีหน้าที่ดูแลรักษาและดำเนินการ เกี่ยวกับสวัสดิการ ที่อยู่อาศัยของกองทัพบก ตั้งอยู่ภายในโครงการอาคารสงเคราะห์กองทัพบก



ภาพที่ 4.18 โทรศัพทส์สาธารณะ ซึ่งมีไว้บริการ ผู้อยู่อาศัยภายในโครงการ และมีจำนวน 3 จุด จุดละ 2 ตู้ รวม 6 ตู้



ภาพที่ 4.19 ระเบียงทางเดินด้านหน้า ของอาคารนาสทหาร (ชั้นสัญญาบัตร)

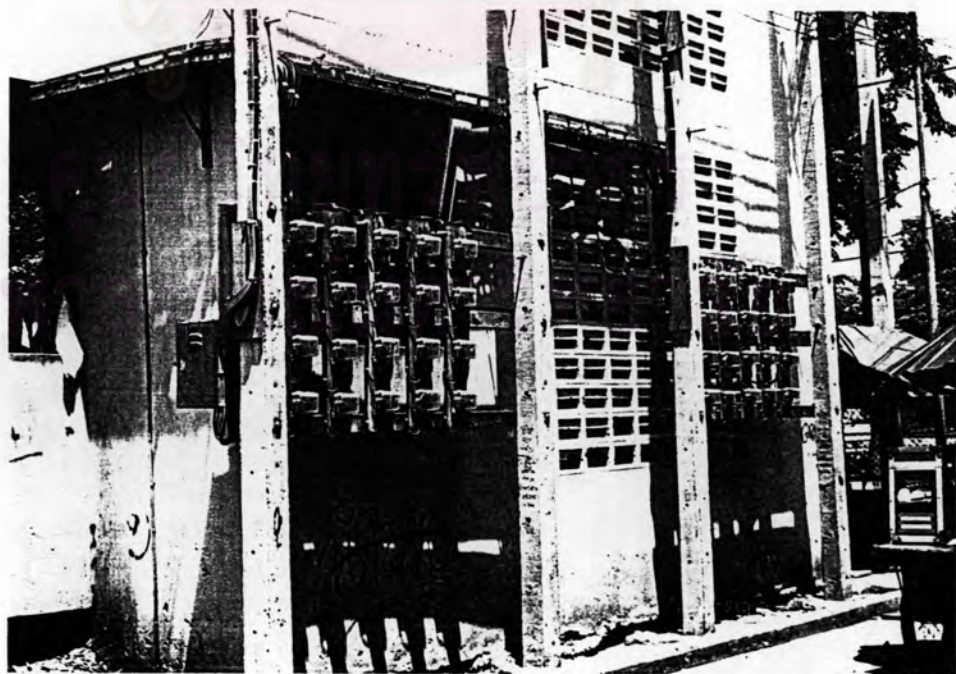

ภาพที่ 4.20 แผงมิเตอร์ไฟฟ้าของแต่ละอาคาร จะตั้งอยู่รวมกันบริเวณด้านข้างของอาคาร



ภาพที่ 4.21 สวนสุขภาพ จัดไว้สำหรับผู้สูงอายุภายในโครงการ สำหรับออกกำลังกาย และพักผ่อนหย่อนใจ

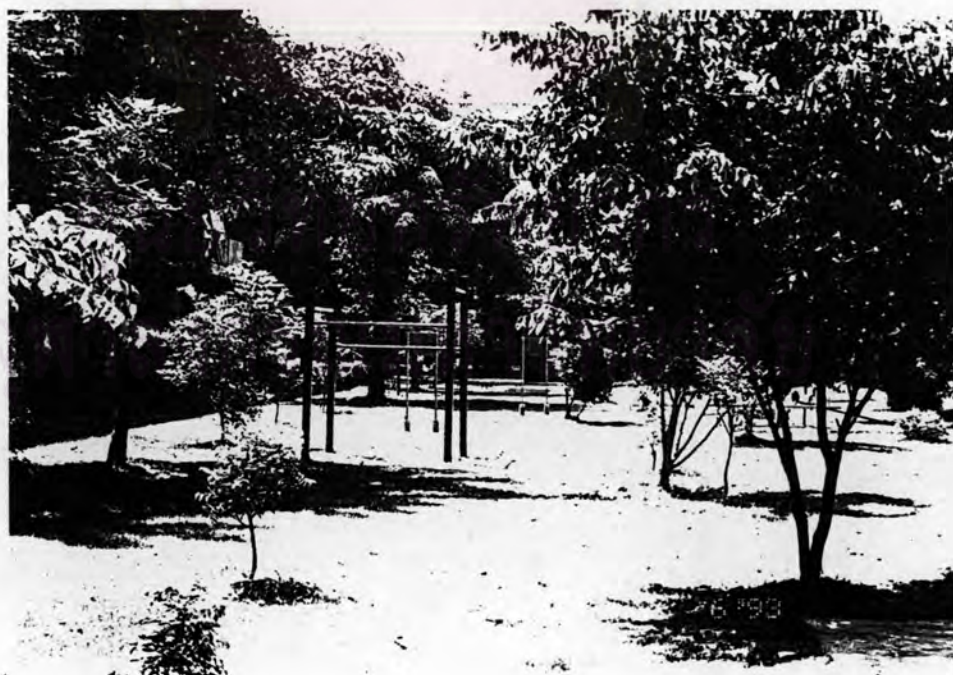

ภาพที่ 4.22 ทัศนียภาพของสวนสุขภาพภายในโครงการ



ภาพที่ 4.23 ทิวทัศน์ภาพ สวนสุขภาพ มองจากสนามเปตอง

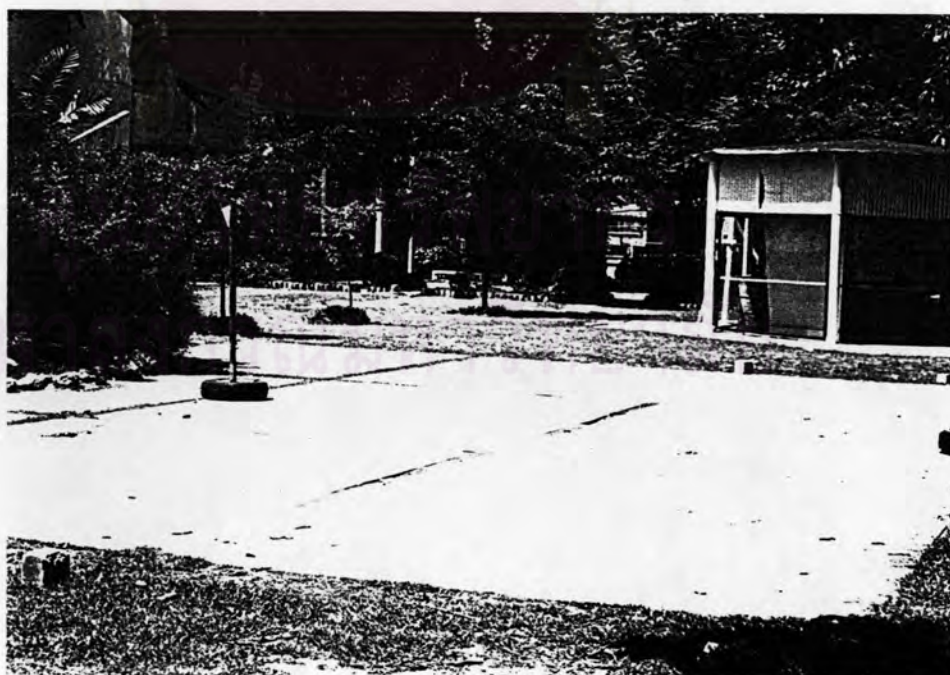

ภาพที่ 4.24 สนามเซปติกกระถัง บริเวณสวนสุขภาพ



ภาพที่ 4.25 สนามเด็กเล่น ภาสในโครงการ

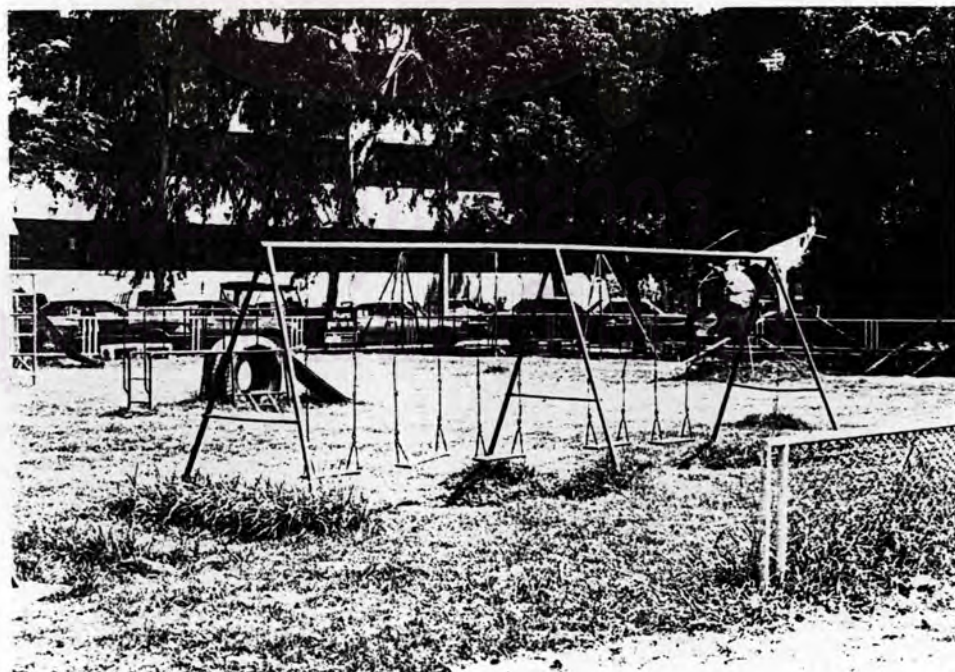

ภาพที่ 4.26 สนามเด็กเล่นภาสในโครงการ



ภาพที่ 4.27 ส่วนสุขภาพ จัดไว้สำหรับผู้อยู่อาศัยภายในโครงการ สำหรับออกกำลังกาย และพักผ่อนหย่อนใจ

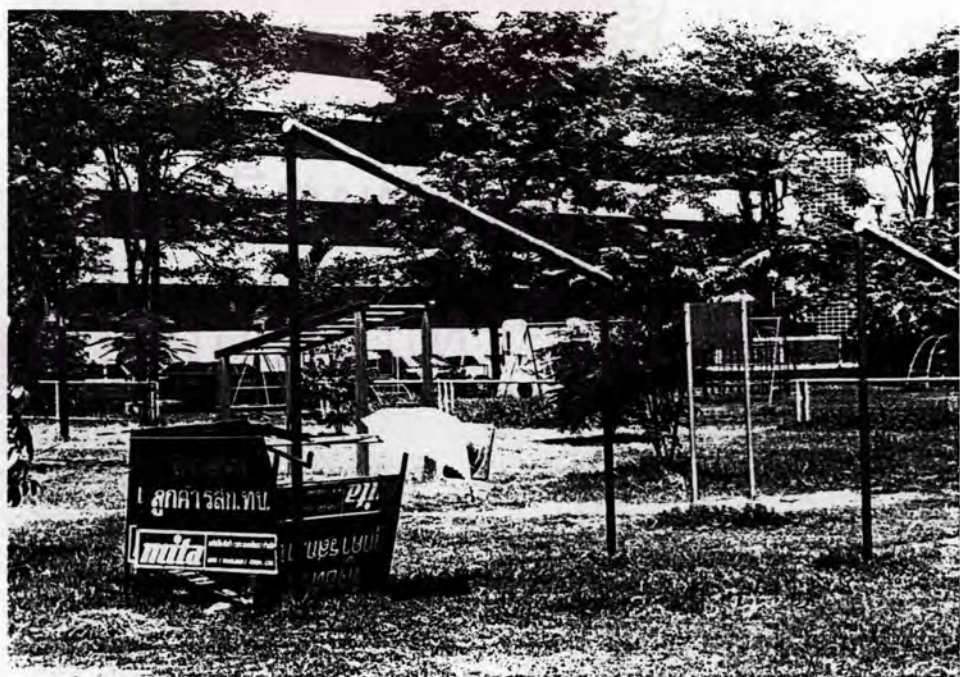

ภาพที่ 4.28 ส่วนสุขภาพภายในโครงการ



ภาพที่ 4.29 สวนพักผ่อนหย่อนใจ ของโครงการ

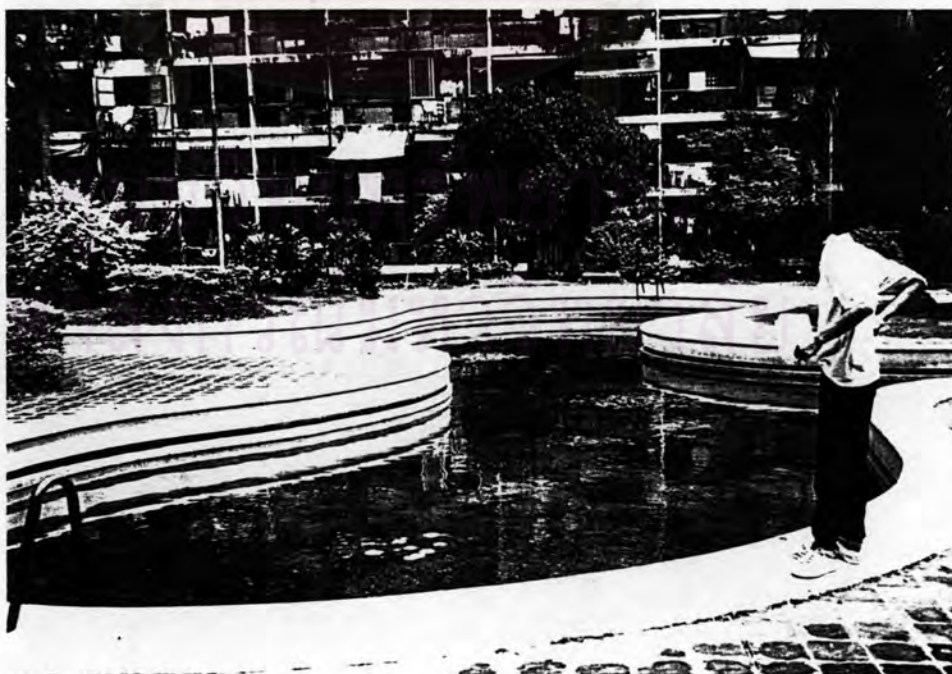

ภาพที่ 4.30 สระน้ำ บริเวณสวนพักผ่อนหย่อนใจ ซึ่งขาดการดูแลรักษา ปัจจุบันเป็นบ่อเลี้ยงปลา



ภาพที่ 4.31 สนามเปตอง จำนวน 2 สนาม บริเวณใกล้ ๆ สวนสุขภาพ



ภาพที่ 4.32 สวนสุขภาพ ซึ่งจัดไว้อีกจุดหนึ่งใกล้ ๆ กับสนามเด็กเล่น



ภาพที่ 4.33 ร้านสวัสดิการกลาง กองทัพบก ซึ่งตั้งอยู่ในโครงการ อาคารสงเคราะห์กองทัพบก คลองประปาสามเสน



ภาพที่ 4.34 ร้านสวัสดิการกลางกองทัพบก ซึ่งตั้งอยู่ในโครงการ



ภาพที่ 4.35 ที่ศนีสภาพทั่วไป ของร้านค้าสวัสดิการกองทัพบก และตลาดสด



ภาพที่ 4.36 ที่ศนีสภาพทั่วไปของตลาดสดบริเวณภายในโครงการ



ภาพที่ 4.37 ซูเปอร์มาร์เก็ต ซึ่งตั้งอยู่ภายในโครงการ มีอุปกรณ์ไฟฟ้า และ เครื่องใช้ไฟฟ้าครบครัน สำหรับบริการผู้พักอาศัย ภายในโครงการข้าราชการกองทัพบก และบุคคลโดยทั่วไป



ภาพที่ 4.38 ร้านจำหน่ายวีดีโอและเทปเพลง ภายในร้านค้าสวัสดิการกลางกองทัพบก



ภาพที่ 4.39 ร้านผลไม้ ตั้งอยู่ในบริเวณทางเข้าซูเปอร์มาร์เก็ต



ภาพที่ 4.40 ร้านจำหน่ายเฟอร์นิเจอร์ ตั้งอยู่ในบริเวณทางเข้าซูเปอร์มาร์เก็ต



ภาพที่ 4.41 ทรรศนียภาพทั่วไป ภายในซูเปอร์มาร์เก็ต, ซึ่งมีสินค้า อุปโภค บริโภค ครบครัน



ภาพที่ 4.42 ทรรศนียภาพทั่วไป ภายในซูเปอร์มาร์เก็ต, ซึ่งมีสินค้า อุปโภค บริโภค ครบครัน



ภาพที่ 4.43 ทรรศนียภาพภายในซูเปอร์มาร์เก็ต ร้านค้าสวัสดิการกลางกองทัพบก



ภาพที่ 4.44 อาคาร ร้านสวัสดิการกองทัพบก หลังใหม่ กำลังดำเนินการก่อสร้าง เป็นอาคารสูง 5 ชั้น ซึ่งตั้งอยู่ภายในโครงการฯ คลองประปาสามเสน



ภาพที่ 4.45 โครงการอาคารชุด SCP (นวนคร) ซึ่งเป็นโครงการคอนโดมิเนียมหักอาศัย เพื่อข้าราชการกองทัพบก และบุคคลทั่วไป ทางเจ้าของโครงการนำมาแสดงและเปิดขาย ในบริเวณร้านค้าสวัสดิการกลางกองทัพบก



ภาพที่ 4.46 หุ่นจำลองโครงการอาคารชุด SCP (นวนคร)

4.2 โครงการอาคารสงเคราะห์กองทัพเรือ กรุงเทพมหานคร

- ที่ตั้ง
1. อาคารชั้นประทวน ซอยอรุณการประสิทธิ์ ถนนพระรามที่ 4 เขตยานนาวา กรุงเทพฯ
 2. อาคารชั้นสัญญาบัตร ถนนนางลิ้นจี่ เขตยานนาวา กรุงเทพฯ
- ขนาดที่ดิน
- ประมาณ 2 ไร่
- ปีที่ดำเนินการ
- พ.ศ. 2520
- จำนวนอาคารและห้องพัก
- มีอาคารจำนวน 16 หลัง รวม 580 ห้องพัก ประกอบด้วย
1. อาคารชั้นประทวน จำนวน 9 หลัง รวม 408 ห้อง เป็นอาคารคอนกรีตเสริมเหล็ก สูง 5 ชั้น ใต้ถุนโล่ง ชั้นละ 12 ห้อง รวมจำนวนห้องพัก 40-48 ห้องต่ออาคาร
 2. อาคารชั้นประทวน จำนวน 4 หลัง รวม 36 ห้อง เป็นอาคารเรือนแถวไม้ ชั้นเดียว ห้องพัก 6-10 ห้องต่ออาคาร
 3. อาคารชั้นประทวน จำนวน 3 หลัง รวม 136 ห้อง เป็นอาคารคอนกรีตเสริมเหล็ก สูง 5 ชั้น ใต้ถุนโล่ง ชั้นละ 12 ห้อง รวมจำนวนห้องพัก 40-48 ห้องต่ออาคาร

ระบบสาธารณูปโภคและสาธารณูปการ ภายในโครงการอาคารสงเคราะห์กองทัพเรือ ได้จัดให้มีระบบสาธารณูปโภคและสาธารณูปการ ดังต่อไปนี้

1. ระบบไฟฟ้า
2. ระบบประปา
3. ระบบโทรศัพท์
4. ระบบโทรศัพท์สาธารณะ
5. สถานที่พักผ่อนหย่อนใจ

6. สนามเด็กเล่น
7. ร้านค้าสวัสดิการ และร้านอาหาร
8. ระบบการรักษาความปลอดภัย ตลอด 24 ชั่วโมง
9. ระบบเสียงตามสาย เพื่อแจ้งข่าวสาร และประชาสัมพันธ์
10. บริการรถเมล์ สวัสดิการ รับ-ส่ง



ศูนย์วิทยทรัพยากร
จุฬาลงกรณ์มหาวิทยาลัย

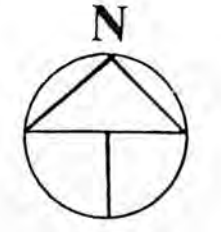

ภาพที่ 4.47 แสดงตำแหน่งที่ตั้งโครงการอาคารสงเคราะห์กองทัพเรือ กรุงเทพมหานคร เขตปทุมวัน

ประมวลภาพ

โครงการอาคารสงเคราะห์กองทัพเรือ ทุ่งมหาเมฆ

ช้อยงามคุณผล และฉนวนนางฉิ่ง ฉัตรชานนาวา กรุงเทพมหานคร

ศูนย์วิทยทรัพยากร
จุฬาลงกรณ์มหาวิทยาลัย



ภาพที่ 4.49 โครงการอาคารสงเคราะห์ที่กองทัพเรือทุ่งมหาเมฆ ซอยงามคุดสี ถนนพระรามที่ 4
เขตยานนาวา กรุงเทพฯ



ภาพที่ 4.50 สยามรักษาความปลอดภัย บริเวณทางเข้าโครงการ



ภาพที่ 4.51 สนามเด็กเล่น อยู่ภายในบริเวณอาคารชั้นสี่ตึกวิทยุ

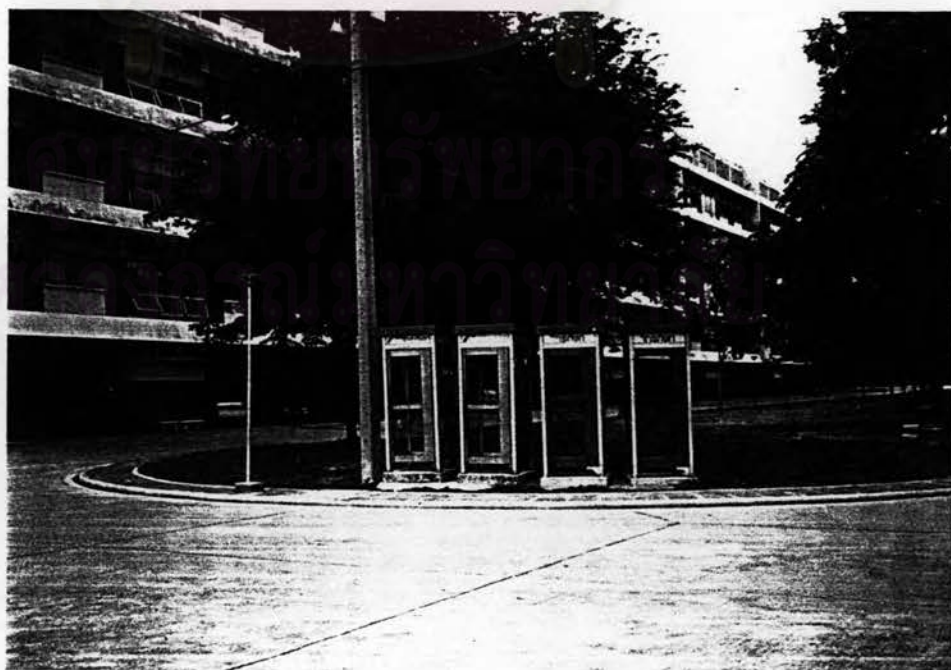

ภาพที่ 4.52 ตู้โทรศัพท์สาธารณะ จัดไว้สำหรับผู้พักอาศัย ภายในโครงการ



ภาพที่ 4.53 สถานที่พักผ่อนหย่อนใจ ภายในโครงการ ซึ่งใช้เป็นที่ว่างระหว่างอาคาร จัดไว้สำหรับ
ผู้อยู่อาศัยภายในโครงการ



ภาพที่ 4.54 ทิศนัยภาพภายในโครงการ มีการจัดระบบการจราจร เป็นอย่างดี



ภาพที่ 4.55 ร้านค้าสวัสดิการทหารเรือ จ่าหน้าอสังค้า อุดมคชบวิภาค ให้นักผู้อยู่อาศัยภายในโครงการ



ภาพที่ 4.56 สนามเด็กเล่น ตั้งอยู่ภายในบริเวณโครงการ



ภาพที่ 4.57 ทศนียภาพอาคารสงเคราะห์กองทัพเรือทั้งหมดของชั้นสัญญาบัตร บริเวณถนนนางลิ้นจี่

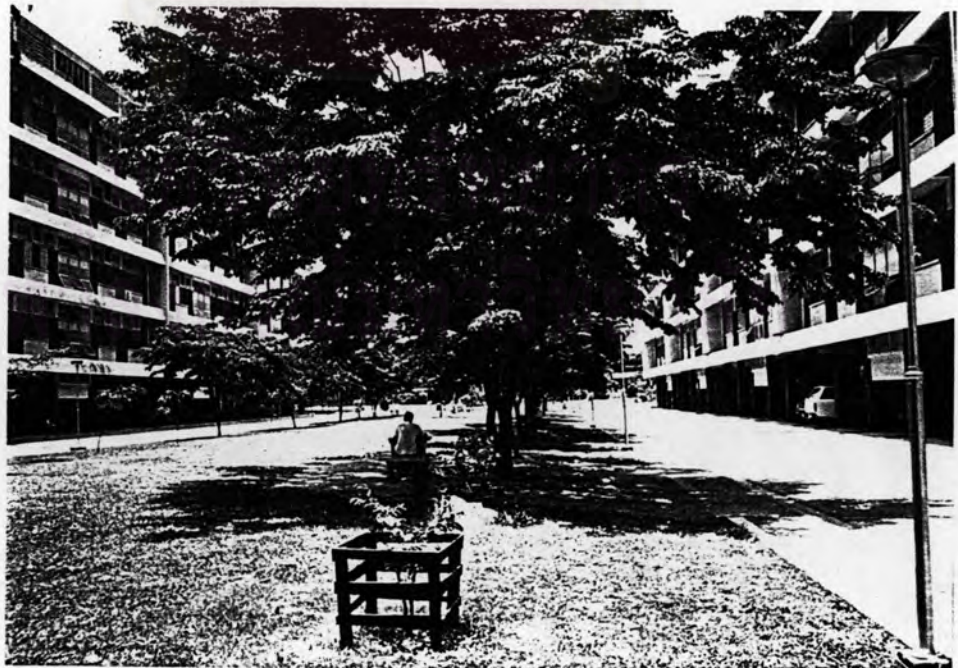

ภาพที่ 4.58 สถานที่พักผ่อนหย่อนใจ บริเวณอาคารชั้นสัญญาบัตร



ภาพที่ 4.59 ทศนียภาพอาคารสงเคราะห์กองทัพเรือทุ่งมหาเมฆของชั้นสัญญาบัตร บริเวณถนนนางลิ้นจี่



ภาพที่ 4.60 ทศนียภาพอาคารสงเคราะห์กองทัพเรือทุ่งมหาเมฆของชั้นสัญญาบัตร บริเวณถนนนางลิ้นจี่



ภาพที่ 4.61 บริเวณชั้นล่างของอาคาร ซึ่งเป็นใต้ถุนโล่ง ใช้สำหรับจอดยานพาหนะและเป็นที่นั่งพักผ่อน

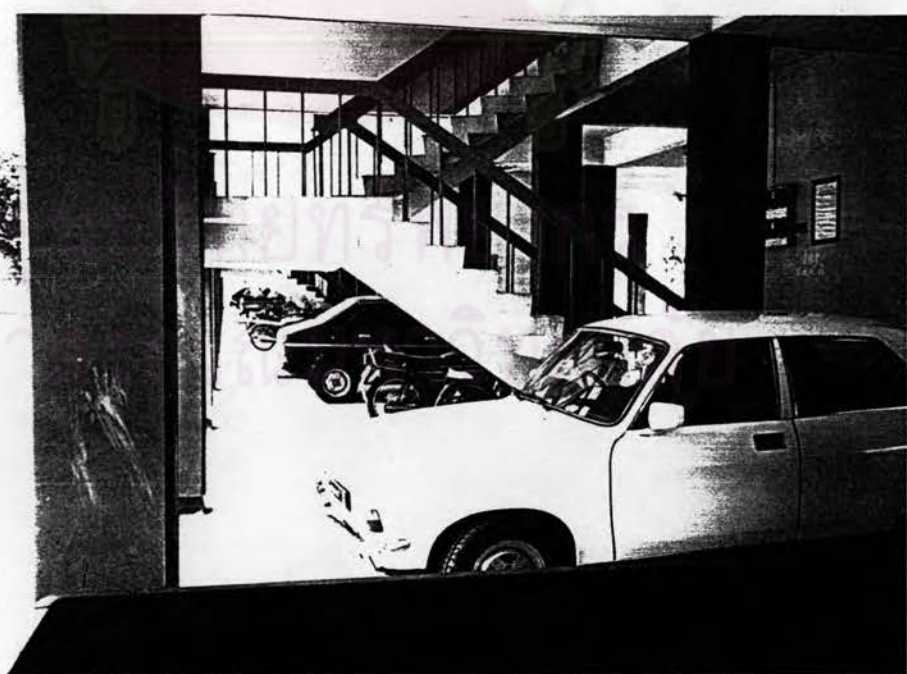

ภาพที่ 4.62 บริเวณชั้นล่างของอาคาร ซึ่งเป็นใต้ถุนโล่ง ใช้สำหรับจอดยานพาหนะและเป็นที่นั่งพักผ่อน

4.3 โครงการอาคารสงเคราะห์กองทัพอากาศ

ที่ตั้ง	ถนนพหลโยธิน เขตดอนเมือง กรุงเทพฯ
ขนาดที่ดิน	ประมาณ 35 ไร่
ปีที่ดำเนินการ	พ.ศ. 2532
จำนวนอาคารและห้องพัก	มีอาคารจำนวน 18 หลัง รวม 576 ห้องพัก ประกอบไปด้วย

1. อาคารโสต จำนวน 10 หลัง รวม 320 ห้อง เป็นอาคารคอนกรีตเสริมเหล็ก สูง 4 ชั้น ใต้ถุนโล่ง รวมจำนวน 32 ห้อง ต่ออาคาร
2. อาคารครอบครัว จำนวน 6 หลัง รวม 192 ห้อง เป็นอาคารคอนกรีตเสริมเหล็กสูง 5 ชั้น ใต้ถุนโล่ง รวมจำนวน 32 ห้อง ต่ออาคาร
3. อาคารรับรองชั่วคราว จำนวน 2 หลัง รวม 64 ห้อง เป็นอาคารคอนกรีตเสริมเหล็กสูง 4 ชั้น ใต้ถุนโล่ง รวมจำนวน 32 ห้อง ต่ออาคาร

ระบบสาธารณูปโภคและสาธารณูปการ

ภายในโครงการอาคารสงเคราะห์กองทัพอากาศ ได้จัดให้มีระบบสาธารณูปโภคและสาธารณูปการ ดังต่อไปนี้

1. ระบบไฟฟ้า
2. ระบบประปา
3. ระบบโทรศัพท์
4. ระบบโทรศัพท์สาธารณะ
5. สนามเทนนิส จำนวน 2 สนาม

6. สนามแบดมินตัน
7. ร้านค้าและร้านอาหารสวัสดิการ
8. ระบบรักษาความปลอดภัย ตลอด 24 ชั่วโมง
9. บริการรถเมล์ สวัสดิการ รับ-ส่ง
10. สนามเด็กเล่น (อยู่ระหว่างการดำเนินการ)



ศูนย์วิทยทรัพยากร
จุฬาลงกรณ์มหาวิทยาลัย

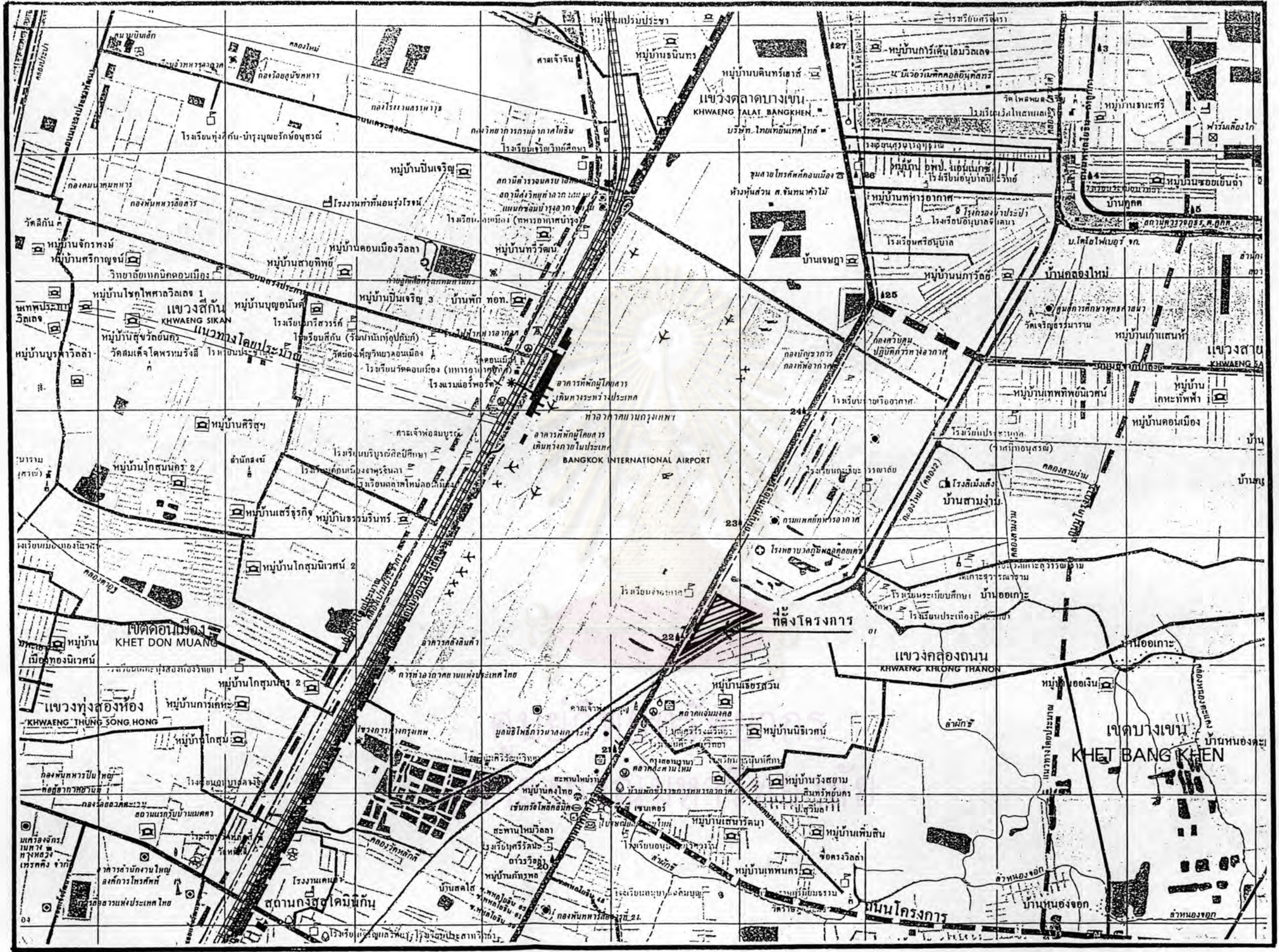
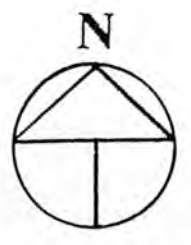

ภาพที่ 4.63 แสดงตำแหน่งที่ตั้งโครงการอาคารสงเคราะห์กองทัพอากาศ ถนนพลโยธา เขตดอนเมือง



ประมวลภาพ

โครงการแพลตฟอร์มที่พิภส่วนกลาง กองทัพอากาศ ตอนเมือง

ถนนพหลโยธิน แขวงคลองถนน เขตดอนเมือง กรุงเทพมหานคร

ศูนย์วิทยทรัพยากร
จุฬาลงกรณ์มหาวิทยาลัย



ภาพที่ 4.64 ทิวทัศน์ภาพโครงการอาคารสงเคราะห์ กองทัพอากาศ ด้านซ้ายมือ คือถนนพหลโยธิน



ภาพที่ 4.65 บริเวณด้านหน้าของโครงการ ติดกับถนนพหลโยธิน กิโลเมตรที่ 22



ภาพที่ 4.68 บริเวณทางเข้าโครงการ มีสามบริการความปลอดภัยตลอด 24 ชั่วโมง

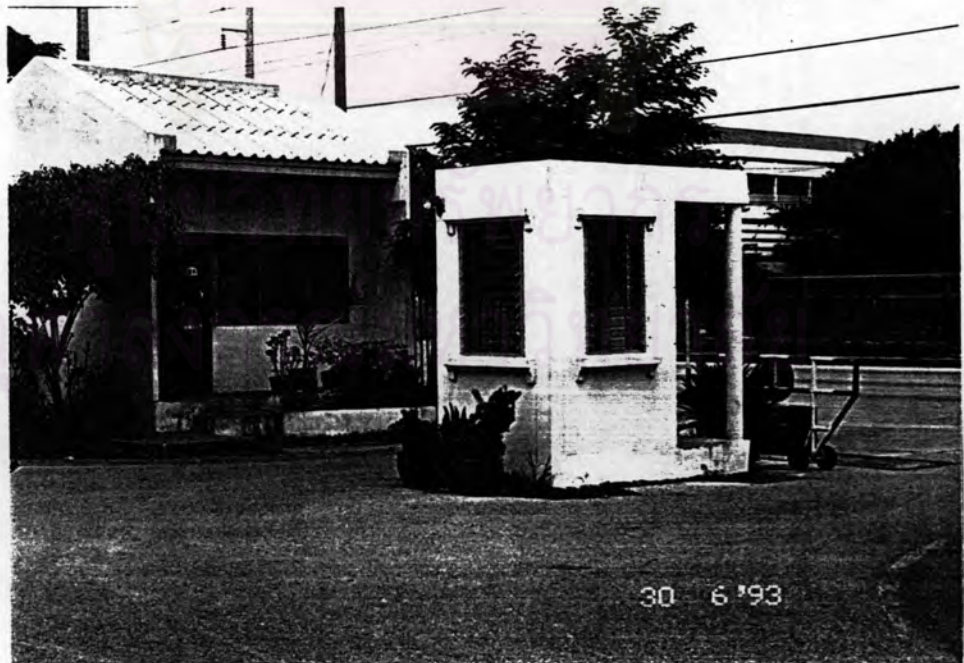

ภาพที่ 4.67 บริเวณทางเข้าโครงการ มีสามรักษาความปลอดภัยตลอด 24 ชั่วโมง



ภาพที่ 4.68 ทศนิยมภาพอาคารโสต (ชั้นประทวนและสัตยาบัตร) มีความสูง 4 ชั้น ใต้ถุนโล่ง



ภาพที่ 4.69 ทศนิยมภาพอาคารครอบคิ้ว (ชั้นสัตยาบัตร) มีความสูง 5 ชั้น ใต้ถุนโล่ง



ภาพที่ 4.70 ทศนิยมภาพอาคารครบครัว (ชั้นสัญญาบัตร) มีความสูง 5 ชั้น ใต้ถุนโล่ง



ภาพที่ 4.71 ทศนิยมภาพอาคารโสด (ชั้นประทวนและสัญญาบัตร) มีความสูง 4 ชั้น ใต้ถุนโล่ง



ภาพที่ 4.72 ทศนียภาพอาคารโสตสูง 4 ชั้นใต้ถุนโล่งและอาคารครอบครัวสูง 5 ชั้นใต้ถุนโล่ง



ภาพที่ 4.73 ทศนียภาพอาคารสูง 4 ชั้นใต้ถุนโล่งและอาคารครอบครัวสูง 5 ชั้นใต้ถุนโล่ง



ภาพที่ 4.74 ทัดน้ำภาพถนนโดยรอบโครงการอาคารสงเคราะห์ กองทัพอากาศ ดอนเมือง



ภาพที่ 4.75 ทัดน้ำภาพถนนโดยรอบโครงการอาคารสงเคราะห์ กองทัพอากาศ ดอนเมือง



ภาพที่ 4.76 ทิวทัศน์ภาพถนนโดยรอบโครงการแฟลตที่พักส่วนกลาง กองทัพอากาศ ดอนเมือง



ภาพที่ 4.77 ทิวทัศน์ภาพถนนโดยรอบโครงการอาคารสังเคราะห์ กองทัพอากาศ ดอนเมือง

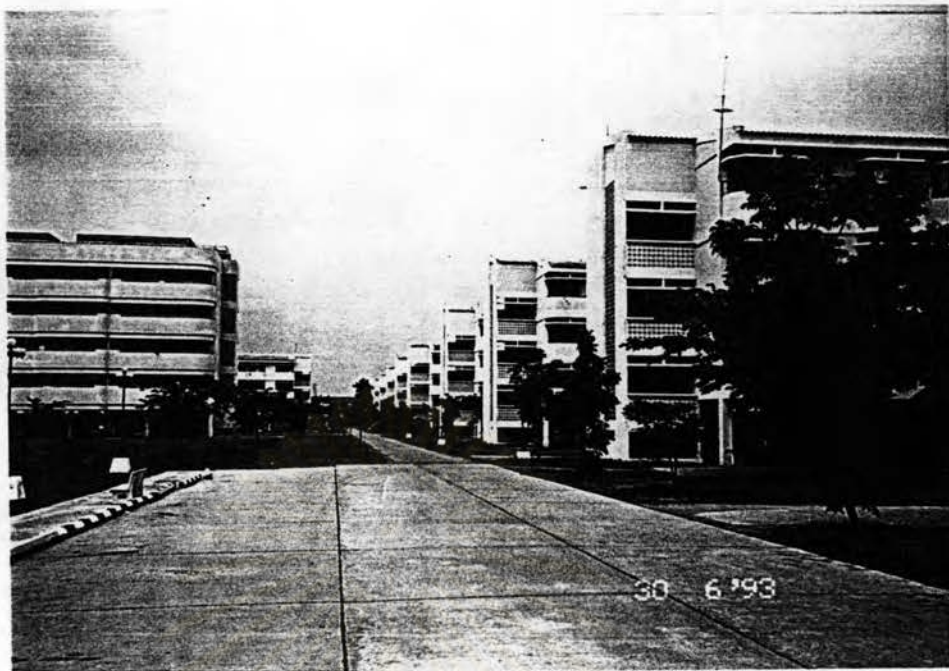

ภาพที่ 4.78 ทิศนี้ภาพกลุ่มอาคารภายในโครงการ



ภาพที่ 4.79 ทิศนี้ภาพกลุ่มอาคารภายในโครงการ



ภาพที่ 4.80 อาคารที่พักรับรองนายนทหารสัญญาบัตรของกองทัพอากาศ ซึ่งมีจำนวน 2 อาคาร ไว้สำหรับนายนทหารที่มาราชการและอบรมหลักสูตรระยะสั้น จากต่างจังหวัด



ภาพที่ 4.81 ทิศนี้ภาพของกลุ่มอาคารโสด มองจากชั้น 3 ของอาคารครอบครัว



ภาพที่ 4.82 ทิศนี้ภาพของกลุ่มอาคารโสต มองจากชั้น 3 ของอาคารครอบคร้ว



ภาพที่ 4.83 รถเมล์สวัสดิการของกองทัพอากาศ ซึ่งวิ่งบริการรับ-ส่ง ผู้สื่อข่าวในโครงการไปยังที่ทำงาน บริเวณฐานทัพอากาศดอนเมือง และตลาดสะพานใหม่



ภาพที่ 4.84 ทิศนัยภาพระเบียงทางเดินด้านหน้าอาคาร



ภาพที่ 4.85 ทิศนัยภาพระเบียงทางเดินด้านหน้าอาคารรอบครัว



ภาพที่ 4.86 บริเวณใต้ถุนชั้นล่างของอาคาร ใช้สำหรับเป็นที่จอดยานพาหนะของผู้พักอาศัย



ภาพที่ 4.87 บริเวณใต้ถุนชั้นล่างของอาคาร ใช้สำหรับเป็นที่จอดยานพาหนะของผู้พักอาศัย



ภาพที่ 4.88 บริเวณที่ซึกและตากเสื้อผ้า บนชั้นดาดฟ้าของอาคารครอบครัว ซึ่งมีการจัดทำห้องไว้สำหรับตากเสื้อผ้าเฉพาะ แต่ละครอบครัว

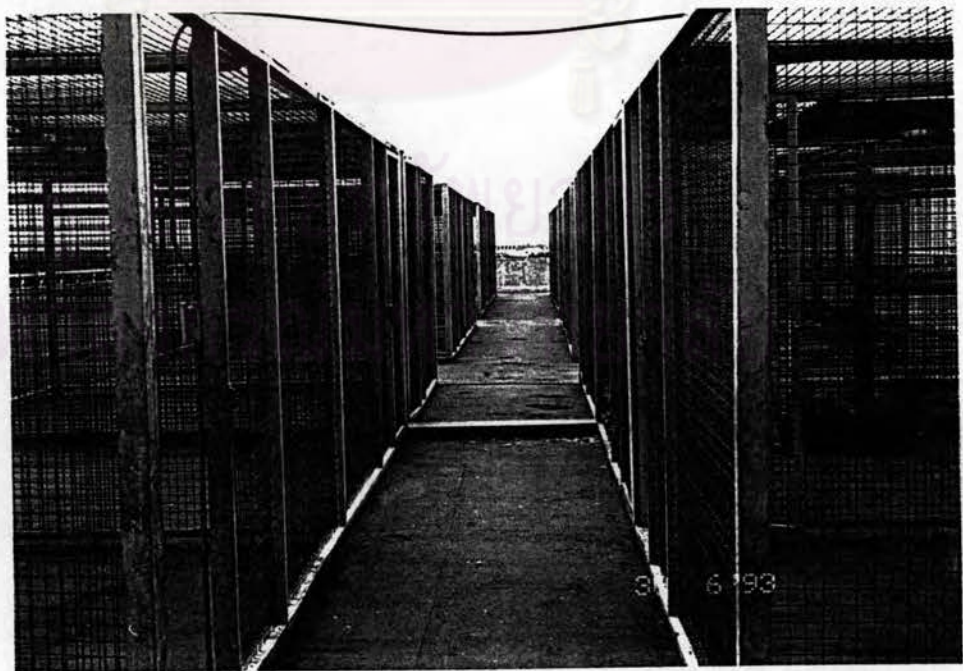

ภาพที่ 4.89 บริเวณที่ซึกและตากเสื้อผ้า บนชั้นดาดฟ้าของอาคารครอบครัว



ภาพที่ 4.90 สนามเบดมินตันกองทัพอากาศ ซึ่งตั้งอยู่ภายในโครงการ

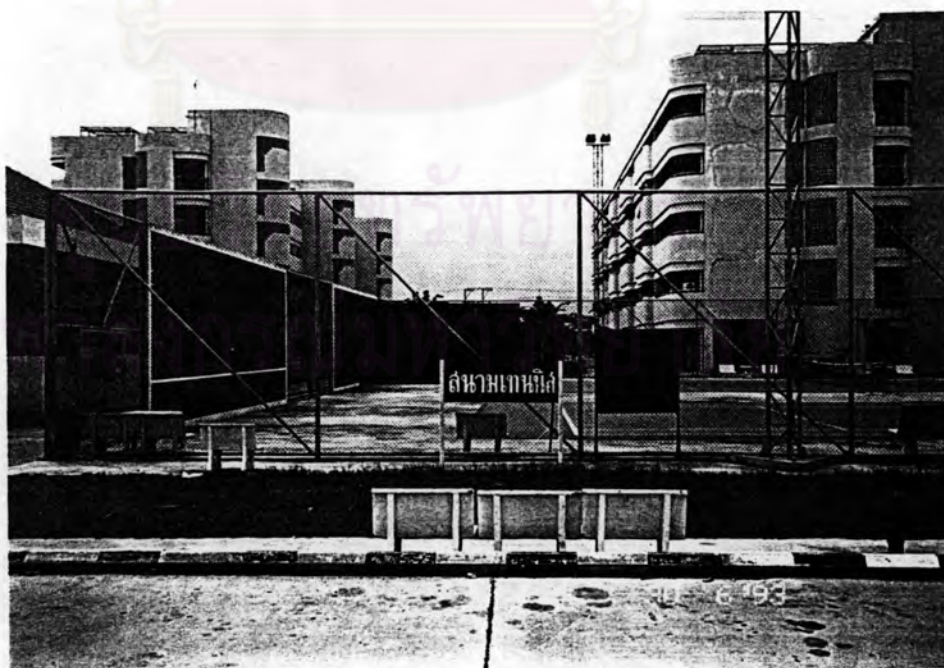

ภาพที่ 4.91 สนามเทนนิสภายในโครงการ มีจำนวน 2 สนาม



ภาพที่ 4.92 ร้านค้าและร้านอาหารสวัสดิการ ภายในโครงการ ตั้งอยู่บริเวณสนามแบดมินตัน



ภาพที่ 4.93 ภายในร้านค้าสวัสดิการมีสินค้า อุปโภค-บริโภค ไว้บริการผู้อยู่อาศัย ภายในโครงการ



ศูนย์
จุฬาลงกรณ์มหาวิทยาลัย

ภาพที่ 4.94 ปล่องทิ้งขยะ บริเวณ บันไดทางขึ้นของอาคาร

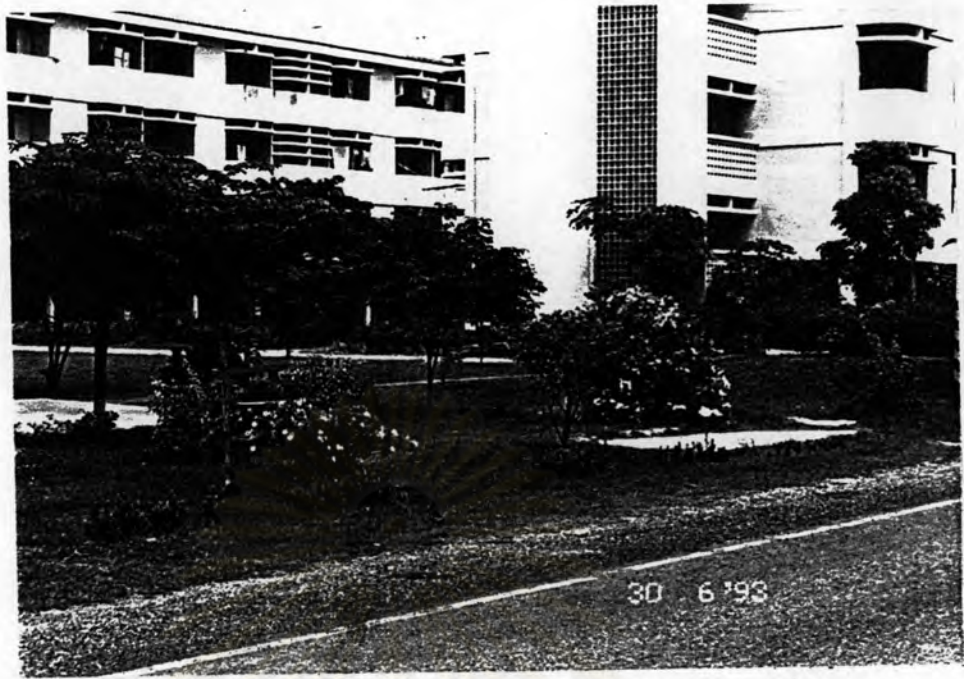

ภาพที่ 4.95 ทัศนียภาพการจัดสวนหย่อม บริเวณรอบ ๆ โครงการ ซึ่งมีความสวยงามและได้รับการดูแลรักษาเป็นอย่างดี



ภาพที่ 4.96 เจ้าหน้าที่กำลังดูแลรักษาต้นไม้บริเวณรอบๆโครงการ



คู
จุฬาลงกรณ์มหาวิทยาลัย

ภาพที่ 4.97 โรงจำสน้ำประปาของกองทัพอากาศจัดไว้สำหรับโครงการอาคารสงเคราะห์

4.4 โครงการแฟลตที่พักส่วนกลาง กรมตำรวจ กุ่มสองห้อง

ที่ตั้ง ถนนวิภาวดีรังสิต แขวงกุ่มสองห้อง เขตดอนเมือง กรุงเทพฯ

ขนาดที่ดิน ประมาณ 35 ไร่

ปีที่ดำเนินการ พ.ศ. 2520

จำนวนอาคารและห้องพัก มีอาคารจำนวน 8 หลัง รวม 918 ห้องพัก ประกอบไปด้วย

1. อาคารชั้น 1 ชั้นประทวน จำนวน 2 หลัง รวม เป็นอาคารคอนกรีตเสริมเหล็กสูง 5 ชั้น ใต้ถุนโล่ง ชั้นละ
2. อาคารชั้น 2 ชั้นประทวนและชั้นสัญญาบัตร จำนวน 4 หลัง เป็นอาคารคอนกรีตเสริมเหล็กสูง 5 ชั้น ใต้ถุนโล่ง
3. อาคารชั้น 3 ชั้นสัญญาบัตร จำนวน 2 หลัง เป็นอาคารคอนกรีตเสริมเหล็กสูง 5 ชั้น

ระบบสาธารณูปโภคและสาธารณูปการ

ภายในโครงการแฟลตที่พักส่วนกลางกรมตำรวจ กุ่มสองห้อง ได้จัดให้มีระบบสาธารณูปโภคและสาธารณูปการ ดังต่อไปนี้

1. ระบบไฟฟ้า
2. ระบบประปา
3. ระบบโทรศัพท์
4. ระบบโทรศัพท์สาธารณะ
5. สนามเด็กเล่นและสนามกีฬา 1 สนาม
6. ตลาดสด

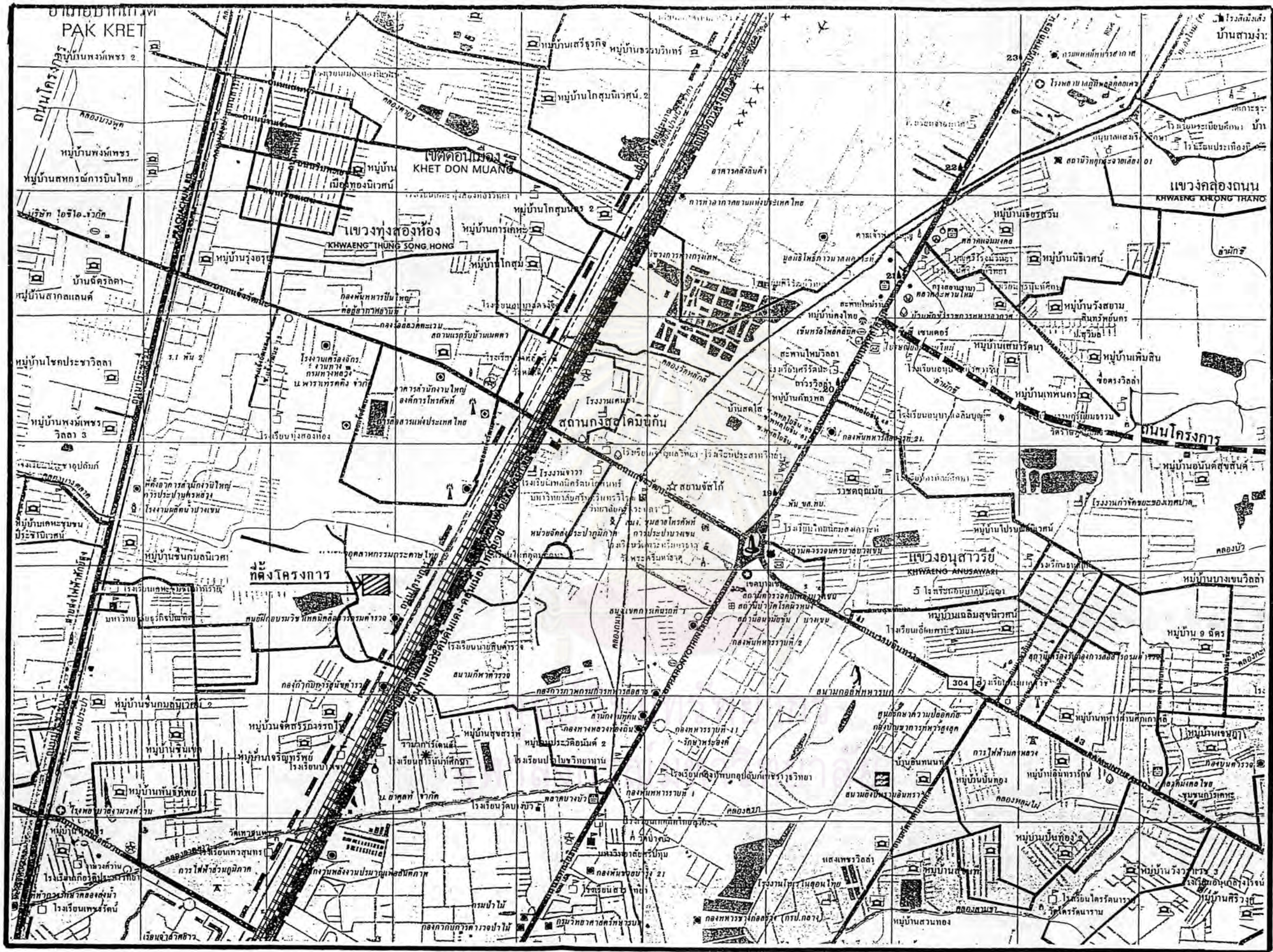

ภาพที่ 4.98 แสดงตำแหน่งที่ตั้งโครงการผลิตที่ถักส่วนกลางกรมตำรวจ กุ้งสองห้อง เขตบางเขน



ประมวลภาพ

โครงการผลิตที่พิภส่วนกลาง กรมตำรวจ ทู่งสองห้อง

ถนนวิภาวดีรังสิต แขวงทุ่งสองห้อง เขตบางเขน กรุงเทพมหานคร

ศูนย์วิทยทรัพยากร
จุฬาลงกรณ์มหาวิทยาลัย



ภาพที่ 4.99 บริเวณทางเข้าโครงการแฟลตที่พักส่วนกลาง กรมตำรวจ กุ้งสองห้อง



ภาพที่ 4.100 บริเวณทางเข้าโครงการแฟลตที่พักส่วนกลาง



ภาพที่ 4.101 สนามเด็กเล่น ตั้งอยู่บริเวณทางเข้าด้านหน้าโครงการ มีสภาพที่ชำรุด ทรุดโทรม และขาดการดูแลรักษา



ภาพที่ 4.102 สนามบาสเก็ตบอล บริเวณด้านหน้าโครงการมีสภาพชำรุดทรุดโทรมและขาดการดูแลรักษา



ภาพที่ 4.103 สนามเด็กเล่น ตั้งอยู่บริเวณทางเข้าด้านหน้าโครงการ มีสภาพที่ชำรุด ทรุดโทรม และขาดการดูแลรักษา



ภาพที่ 4.104 บริเวณทางเข้าโครงการแฟลตที่พักส่วนกลาง



ภาพที่ 4.105 ร้านอาหารซึ่งใช้บริเวณใต้ถุนอาคาร และ บริเวณหัวมุมของอาคารสำหรับบริการผู้พักอาศัยภายในโครงการ



ภาพที่ 4.106 ร้านอาหารบริเวณหัวมุมของอาคารสำหรับบริการผู้พักอาศัยในโครงการ



ภาพที่ 4.107 สภาพทั่วไปของตลาดสด บริเวณด้านหน้าโครงการ



ภาพที่ 4.108 สภาพทั่วไปของตลาดสด บริเวณด้านหน้าโครงการ



ภาพที่ 4.109 สภาพทั่วไปและการต่อเติม บริเวณด้านหลังของแฟลตแต่ละห้อง

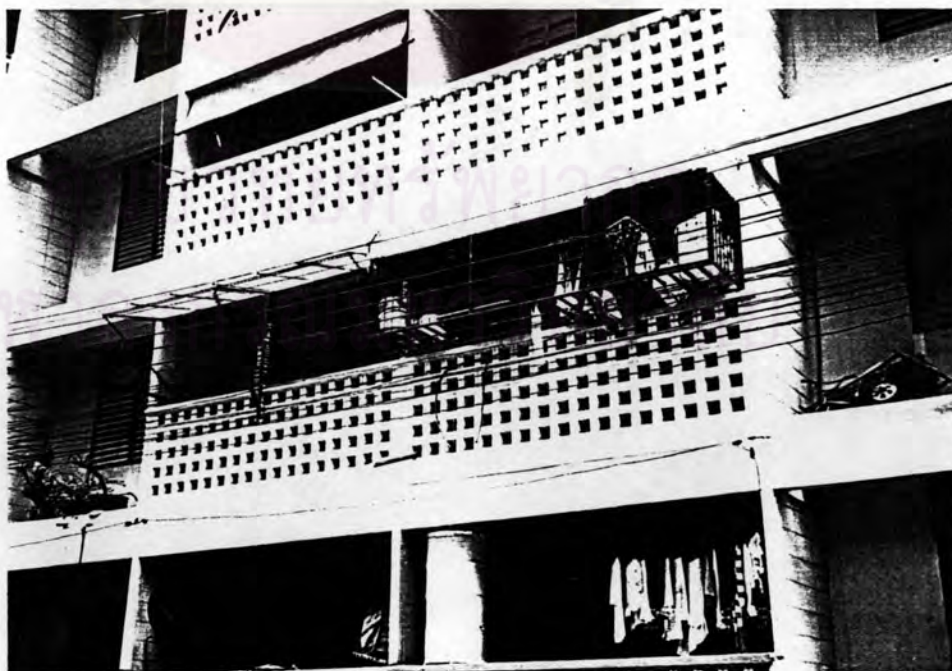

ภาพที่ 4.110 สภาพทั่วไป บริเวณด้านหลังของแฟลตตำราจ



ภาพที่ 4.111 อาคารที่พักส่วนกลาง มีปัญหาเรื่องการไหลของน้ำ ผู้อยู่อาศัยจึงต้องต่อสายยางไว้ชักล้างน้ำ เพื่อแก้ปัญหาแรงดันของน้ำดังกล่าว



ภาพที่ 4.112 ทิศนี้สภาพบริเวณคอร์ตกลางอาคารของแฟลต



ภาพที่ 4.113 สภาพบริเวณด้านหลังอาคาร ชั้นล่าง ซึ่งมีสภาพชำรุดทรุดโทรม

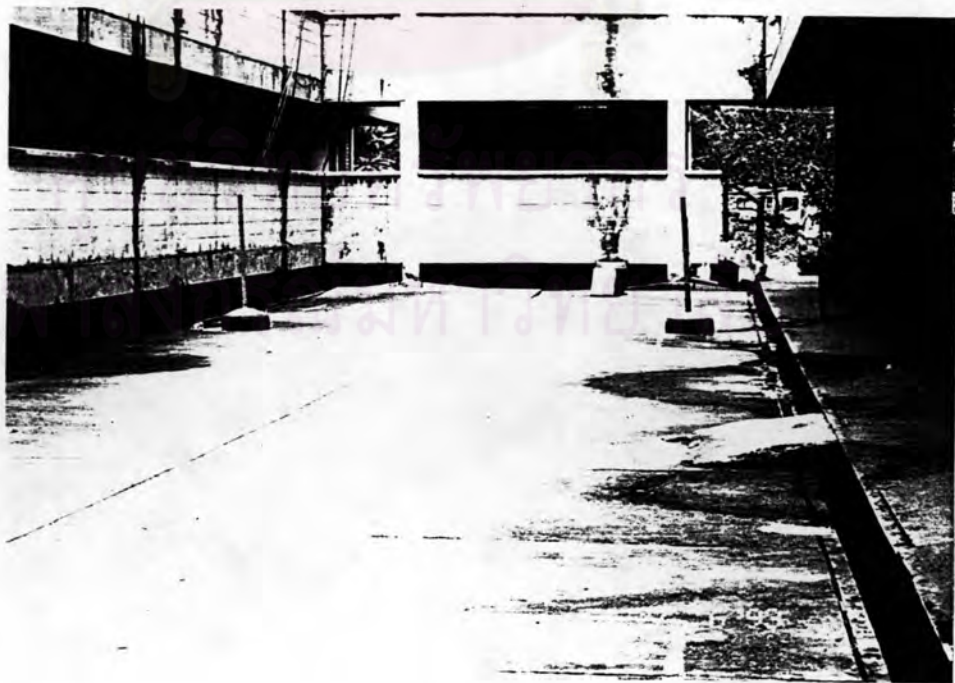

ภาพที่ 4.114 บริเวณคอร์คกลางช่องว่างระหว่างอาคาร ซึ่งใช้เป็นสนามกีฬาของผู้อยู่อาศัย



ภาพที่ 4.115 บริเวณใต้ถุนของอาคาร ซึ่งเปิดโล่ง ใช้เป็นที่จอดยานพาหนะและที่เล่นของเด็ก ๆ



ภาพที่ 4.116 บริเวณใต้ถุนของอาคาร ใช้สำหรับจอดยานพาหนะของผู้พักอาศัย



คู่มือ
จุฬาลงกรณ์มหาวิทยาลัย

ภาพที่ 4.117 สภาพของท่อระบายน้ำ ที่รั่วของแต่ละอาคาร

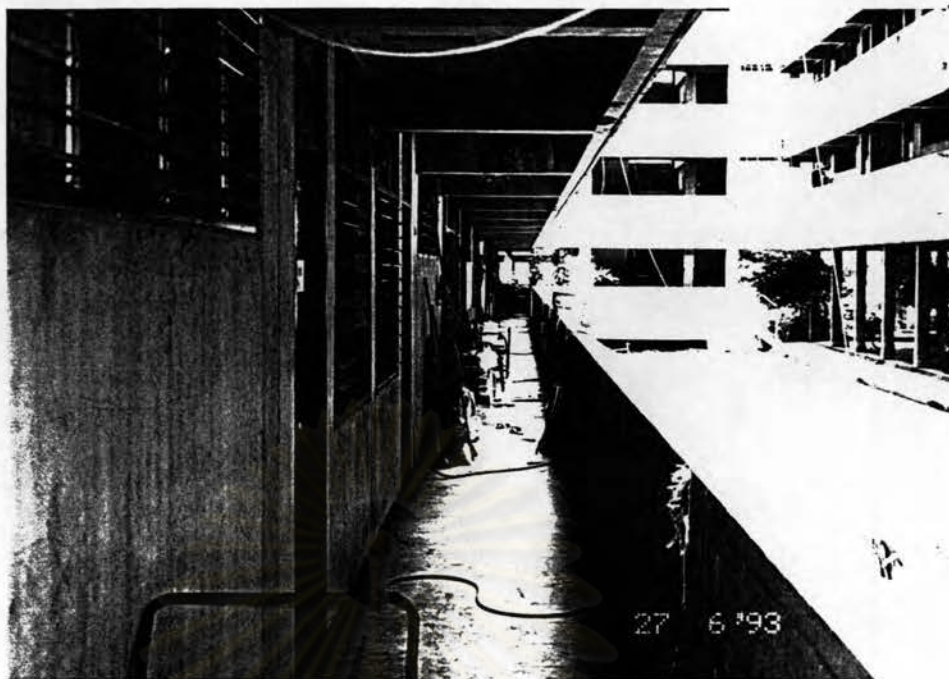

ภาพที่ 4.118 บริเวณระเบียง ทางเดินด้านหน้าอาคาร



ภาพที่ 4.119 บันไดทางขึ้นอาคาร



ภาพที่ 4.120 ทิศนัยภาพทั่วไปของโครงการ



ภาพที่ 4.121 ทิศนัยภาพทั่วไปของโครงการ



ภาพที่ 4.122 อาคารแฟลตที่พักส่วนกลาง กรมตำรวจ มีความสูง 5 ชั้น ชั้นล่างเป็นใต้ถุนโล่ง

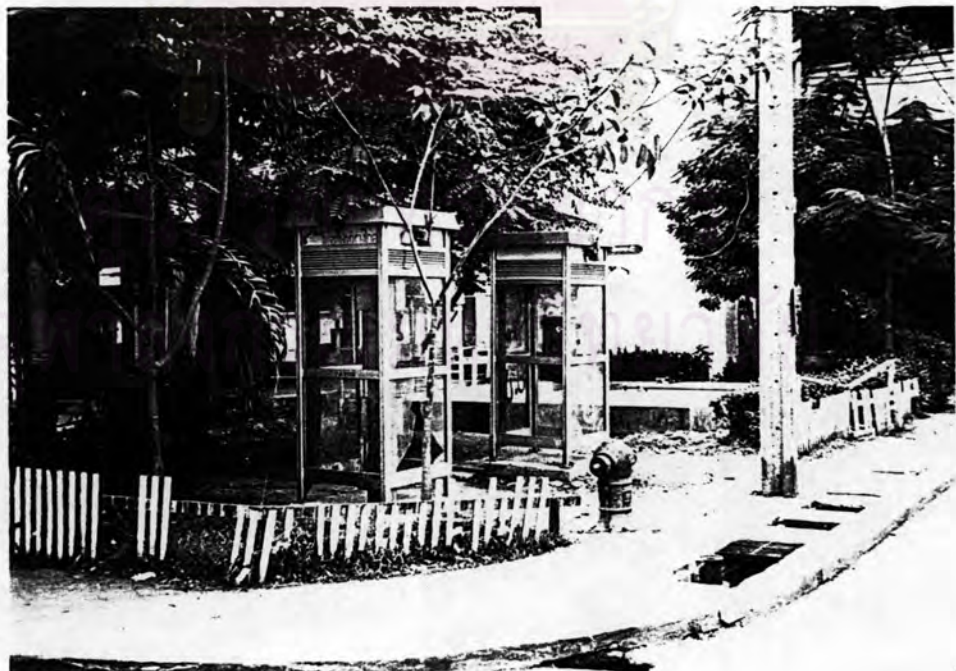

ภาพที่ 4.123 ตู้โทรศัพท์สาธารณะมีไว้บริการผู้อยู่อาศัยภายในโครงการ



ภาพที่ 4.124 ทิศเหนือภาพอีกมุมหนึ่งของตลาดสด ภายในโครงการ



ภาพที่ 4.125 พื้นที่ว่าง ด้านหลังโครงการ ประมาณ 1 ไร่ ซึ่งทางหน่วยงานผู้รับผิดชอบ กำลังดำเนินการก่อสร้าง เป็นตลาดสดและร้านค้าสวัสดิการ



คู่มือ
จุฬาลงกรณ์มหาวิทยาลัย

ภาพที่ 4.126 บริเวณปล่องเก็บขยะ ชั้นล่างของอาคาร