



รายการอ้างอิง

ภาษาไทย

กฤษดา เจริญเรืองรังสี. สถานะทางกฎหมายของกองทุนรวม. วิทยานิพนธ์ปริญญาโทมหาบัณฑิต ภาค
ศึกษานิติศาสตร์ บัณฑิตวิทยาลัย จุฬาลงกรณ์มหาวิทยาลัย, 2533.

โกศล ฉันทิกุล. คำอธิบายกระบวนวิชากฎหมายเกี่ยวกับการลงทุน. กรุงเทพมหานคร : หจก.
แสงจันทร์การพิมพ์, 2531.

เขตไท ลังการพันธ์ุ. สัญชาติของนิติบุคคล. วิทยานิพนธ์ปริญญาโทมหาบัณฑิต ภาคศึกษานิติศาสตร์
บัณฑิตวิทยาลัย จุฬาลงกรณ์มหาวิทยาลัย, 2533.

ณรงค์ชัย อัครเศรณี. Thai Trust Fund. หุ้น (เมษายน 2537)

นิธิ สถาปิตานนท์. ดอกเบี้ยธุรกิจ. สัมภาษณ์, 11-14 กรกฎาคม 2536.

เพชร ชุมทรัพย์. หลักการลงทุน. กรุงเทพมหานคร : สำนักพิมพ์มหาวิทยาลัยธรรมศาสตร์, 2537.

ภิญโญ พินัยนิติศาสตร์. คำอธิบายกฎหมายระหว่างประเทศแผนกคดีบุคคล. กรุงเทพมหานคร :
คณะนิติศาสตร์ มหาวิทยาลัยธรรมศาสตร์, 2533.

ระพีพงษ์ ชัยสุข. ผู้ลงทุนชาวต่างประเทศในตลาดหลักทรัพย์แห่งประเทศไทย. กรุงเทพมหานคร : สำนักพิมพ์มหาวิทยาลัยธรรมศาสตร์, 2531.

รัชเนีย สมุทธานนท์. CPO Trust. กรุงเทพมหานคร : สำนักงานคณะกรรมการ ก.ล.ต., 2536. (เอกสารไมตีพิมพ์)

วิจัย, ฝ่าย. บงล.จีเอฟ. Thai Trust Fund. ทันทัน 4 (2537) : 8-10.

วิเชียร วัฒนคุณ. คำอธิบายกฎหมายระหว่างประเทศคืบบุคคล. กรุงเทพมหานคร : โรงพิมพ์มหาวิทยาลัยธรรมศาสตร์, 2505.

สมาคมบริษัทหลักทรัพย์. กองทุนรวมเพื่อผู้ลงทุนชาวต่างประเทศ. หุ้น. (2537) : 6-7.

สุจินดา งามวุฒิพร, นงนุช แซ่หงอ. การลงทุนในหลักทรัพย์โดยชาวต่างชาติในตลาดหลักทรัพย์แห่งประเทศไทย. กรุงเทพมหานคร : สำนักพิมพ์มหาวิทยาลัยธรรมศาสตร์, 2529.

สุนทร มณีสวัสดิ์. นิติบุคคลที่กฎหมายถือว่าเป็นคนต่างด้าวในกฎหมายอาคารชุด. วารสารนิติศาสตร์ 23 (ตุลาคม 2536) : 708-718.

สุรเกียรติ์ เสถียรไทย. ผู้จัดการรายวัน. สัมภาษณ์, 13 พฤศจิกายน 2536.

_____. ไทยไฟแนนเชียล. สัมภาษณ์, 10 เมษายน 2538.

สุรศักดิ์ มณีศร. ปัญหาสิทธิของคนต่างด้าวในการทำงานและการประกอบธุรกิจ. วารสารนิติศาสตร์ 23 (ธันวาคม 2536) : 719-730.

สุวรรณา เชื้อบุญชัย, เนติมา เอื้อธรรมาภิมุข. การจัดตั้งกองทุนเพื่อนักลงทุนต่างประเทศใน
ประเทศเม็กซิโก. กรุงเทพมหานคร : สำนักงานคณะกรรมการ ก.ล.ต., 2536.
(เอกสารไม่ตีพิมพ์)

โสมสุดา ประทีปสินธุ์. พฤติกรรมการลงทุนของผู้ลงทุนประเภทสถาบันกับราคาหุ้นและเสถียรภาพ
ในตลาดหลักทรัพย์. กรุงเทพมหานคร : สำนักงานคณะกรรมการ ก.ล.ต., 2536.
(เอกสารไม่ตีพิมพ์)

ภาษาอังกฤษ

Albert J. Fredman. How mutual funds work. U.S.A. : New York Institute
of Finance, 1993.

Bolsa Mexicana De Valores, S.A. De C.V. and Institute Mexicano
Del Mercado De Capitales. How to Invest in Mexico. Mexico :
Office of Bolsa Mexicana De Valores, S.A. De C.V. and Institute
Mexicana Del Mercado De Capitales, 1991.

Martin Wolff. Private International Law. England : Charendon Press, 1977.

"Mexico Revamps Foreign Investment Laws." International Corporate Law
(February 1994) : 37-39.

Pennington, R. The Law of the Investment Markets. 1990.

Price Waterhouse. Doing Business in Mexico. U.S.A. : Price Waterhouse
World Firm Limited., 1993.

Wolfgang,G.F. Legal Aspects of Foreign Investment. 1959. (n.p.)

חברות

**ตารางแสดงการถือหุ้นในตลาดหลักทรัพย์แห่งประเทศไทย
ระหว่างปี พ.ศ. 2522-2536 แบ่งแยกตามประเภทผู้ลงทุน**

| ปี พ.ศ. | ผู้ลงทุนประเภทสถาบัน | | ผู้ลงทุนประเภทบุคคล | | รวมทั้งหมด |
|-------------------------|----------------------|---------------------------------------|---------------------|---------------------------------------|----------------|
| | จำนวนหุ้นที่ถือ | ร้อยละ ของ จำนวน หุ้นทั้งหมด | จำนวนหุ้นที่ถือ | ร้อยละ ของ จำนวน หุ้นทั้งหมด | จำนวนหุ้น |
| 2522 | 73,723,985 | 63.50 | 42,370,003 | 36.50 | 116,093,988 |
| 2523 | 85,880,241 | 68.27 | 39,915,268 | 31.73 | 125,795,509 |
| 2524 | 98,237,990 | 68.95 | 44,241,215 | 31.05 | 142,479,205 |
| 2525 | 104,833,896 | 69.03 | 47,041,561 | 30.97 | 151,875,457 |
| 2526 | 124,563,909 | 69.78 | 53,941,457 | 30.22 | 178,505,366 |
| 2527 | 130,585,283 | 63.42 | 75,323,354 | 36.58 | 205,908,637 |
| 2528 | 211,003,280* | 70.53 | 88,149,296 | 29.47 | 299,152,576 |
| 2529 | 227,730,077 | 70.55 | 95,083,046 | 29.45 | 322,813,123 |
| 2530 | 267,330,936 | 75.12 | 88,522,147 | 24.88 | 355,853,083 |
| 2531 | 836,153,016 | 57.25 | 624,275,221 | 42.75 | 1,460,428,237 |
| 2532 | 1,569,789,787 | 55.75 | 1,246,226,564 | 44.25 | 2,816,013,351 |
| 2533 | 4,388,657,313 | 66.32 | 2,228,928,748 | 33.68 | 6,617,586,061 |
| 2534 | 5,505,396,319 | 67.29 | 2,676,704,588 | 32.71 | 8,182,100,907 |
| 2535 | 11,003,898,256 | 73.41 | 3,985,738,731 | 26.59 | 14,989,636,987 |
| 2536 | 13,874,887,332 | 74.72 | 4,693,528,268 | 25.28 | 18,568,415,600 |
| การถือหุ้น โดยเฉลี่ย | 2,566,844,575 | 67.59 | 1,068,665,964 | 32.41 | 3,635,510,539 |

หมายเหตุ : ตัวเลขทั้งหมดคำนวณตามเกณฑ์มูลค่าที่ตราไว้

* ณ วันที่ 25 เมษายน 2534

** ณ วันที่ 30 มิถุนายน 2536

แหล่งที่มา : ตลาดหลักทรัพย์แห่งประเทศไทย

ตารางแสดงการถือหุ้นในตลาดหลักทรัพย์แห่งประเทศไทย ระหว่างปี

2522-2536 แบ่งแยกตามประเภทและสัญชาติของผู้ลงทุน

| ปี พ.ศ. | ผู้ถือหุ้นไทย | | | | | | ผู้ถือหุ้นต่างชาติ | | | | | |
|-------------------------|-----------------|---------------------------------------|---------------------|---------------------------------------|----------------------|---------------------------------------|--------------------|---------------------------------------|---------------------|---------------------------------------|----------------------|---------------------------------------|
| | ผู้ลงทุนสถาบัน | | ผู้ลงทุนประเภทบุคคล | | จำนวนหุ้น ทั้งหมด | ร้อยละ ของ จำนวน หุ้นทั้งหมด | ผู้ลงทุนสถาบัน | | ผู้ลงทุนประเภทบุคคล | | จำนวนหุ้น ทั้งหมด | ร้อยละ ของ จำนวน หุ้นทั้งหมด |
| | จำนวนหุ้นที่ถือ | ร้อยละ ของ จำนวน หุ้นทั้งหมด | จำนวนหุ้นที่ถือ | ร้อยละ ของ จำนวน หุ้นทั้งหมด | | | จำนวนหุ้นที่ถือ | ร้อยละ ของ จำนวน หุ้นทั้งหมด | จำนวนหุ้นที่ถือ | ร้อยละ ของ จำนวน หุ้นทั้งหมด | | |
| 2522 | 62,948,007 | 54.22 | 39,169,597 | 33.74 | 102,117,604 | 87.96 | 10,775,978 | 9.28 | 3,200,406 | 2.76 | 13,976,384 | 12.04 |
| 2523 | 74,268,643 | 59.04 | 36,797,888 | 29.25 | 111,066,531 | 88.29 | 11,611,598 | 9.23 | 3,117,380 | 2.48 | 14,728,978 | 11.71 |
| 2524 | 83,307,969 | 58.47 | 41,371,946 | 29.04 | 124,679,915 | 87.51 | 14,930,021 | 10.48 | 2,869,269 | 2.01 | 17,799,290 | 12.49 |
| 2525 | 88,133,864 | 58.03 | 43,991,859 | 28.97 | 132,125,723 | 87.00 | 16,700,032 | 11.00 | 3,049,702 | 2.01 | 19,749,734 | 13.00 |
| 2526 | 104,497,657 | 58.54 | 50,432,469 | 28.25 | 154,930,126 | 86.79 | 20,066,252 | 11.24 | 3,508,988 | 1.97 | 23,575,240 | 13.21 |
| 2527 | 106,372,084 | 51.66 | 71,066,642 | 34.51 | 177,438,726 | 86.17 | 24,213,199 | 11.76 | 4,256,712 | 2.07 | 28,469,911 | 13.83 |
| 2528 | 155,373,637 | 51.94 | 83,747,692 | 27.99 | 239,121,329 | 79.93 | 55,629,643 | 18.60 | 4,401,604 | 1.47 | 60,031,247 | 20.07 |
| 2529 | 160,378,445 | 49.68 | 90,670,216 | 28.09 | 251,048,661 | 77.77 | 67,351,632 | 20.86 | 4,412,830 | 1.37 | 71,764,462 | 22.23 |
| 2530 | 175,809,901 | 49.41 | 84,537,487 | 23.76 | 260,347,388 | 73.16 | 91,521,035 | 25.72 | 3,984,660 | 1.12 | 95,505,695 | 26.84 |
| 2531 | 672,001,024 | 46.01 | 606,632,806 | 41.54 | 1,278,633,830 | 87.55 | 164,151,992 | 11.24 | 17,642,415 | 1.21 | 181,794,407 | 12.45 |
| 2532 | 1,249,551,271 | 44.37 | 1,217,295,361 | 43.23 | 2,466,846,632 | 87.60 | 320,235,516 | 11.37 | 28,931,203 | 1.03 | 349,166,719 | 12.40 |
| 2533 | 3,344,286,937 | 50.54 | 2,038,433,541 | 30.80 | 5,382,720,478 | 81.34 | 1,044,370,376 | 15.78 | 190,495,207 | 2.88 | 1,234,865,583 | 18.66 |
| 2534 | 4,221,265,912 | 51.59 | 2,537,837,640 | 31.02 | 6,759,103,552 | 82.61 | 1,284,130,407 | 15.69 | 138,866,948 | 1.70 | 1,422,997,355 | 17.39 |
| 2535 | 8,806,248,588 | 58.75 | 3,803,188,255 | 25.37 | 12,609,436,843 | 84.12 | 2,197,649,668 | 14.66 | 182,550,476 | 1.22 | 2,380,200,144 | 15.88 |
| 2536 | 10,896,030,830 | 58.68 | 4,473,277,642 | 24.09 | 15,369,308,472 | 82.77 | 2,978,856,502 | 16.04 | 220,250,626 | 1.19 | 3,199,107,128 | 17.23 |
| การถือหุ้น โดยเฉลี่ย | 2,013,364,985 | 53.40 | 1,014,563,403 | 30.64 | 3,027,928,387 | 84.04 | 553,479,590 | 14.20 | 54,102,562 | 1.76 | 607,582,152 | 15.96 |

หมายเหตุ : ตัวเลขทั้งหมดคำนวณตามเกณฑ์มูลค่าที่ตราไว้

• ณ วันที่ 25 เมษายน 2534

•• ณ วันที่ 30 มิถุนายน 2536

การซื้อขายหลักทรัพย์ของนักลงทุนชาวต่างประเทศระหว่างปี พ.ศ. 2525-2535
 Securities Transactions by Foreigners during 1982-1992

| ปี/เดือน Year/Month | มูลค่าซื้อขาย (ล้านบาท) Value of Transactions (Mil.Baht) | ร้อยละของการซื้อขายรวมทั้งตลาด % of the market total |
|------------------------|---|---|
| 2525 1982 | 238.35 | 2.05 |
| 2526 1983 | 338.91 | 1.83 |
| 2527 1984 | 1,185.27 | 5.51 |
| 2528 1985 | 1,596.05 | 4.84 |
| 2529 1986 | 4,617.20 | 7.76 |
| 2530 1987 | 25,501.10 | 10.36 |
| 2531 1988 | 40,276.07 | 12.86 |
| 2532 1989 | 97,284.96 | 12.90 |
| 2533 1990 | 180,673.52 | 14.40 |
| 2534 1991 | 130,162.55 | 8.21 |
| ม.ค. Jan. | 6,915.63 | 10.57 |
| ก.พ. Feb. | 16,687.04 | 8.56 |
| มี.ค. Mar. | 18,865.53 | 9.13 |
| เม.ย. Apr. | 14,164.06 | 8.45 |
| พ.ค. May. | 9,103.42 | 7.40 |
| มิ.ย. Jun | 9,349.05 | 7.50 |
| ก.ค. Jul. | 10,311.91 | 7.00 |
| ส.ค. Aug. | 8,423.51 | 7.24 |
| ก.ย. Sep. | 8,549.77 | 7.20 |
| ต.ค. Oct. | 7,197.43 | 9.83 |
| พ.ย. Nov. | 11,191.75 | 7.87 |
| ธ.ค. Dec. | 9,403.45 | 8.72 |
| 2535 1992 | 267,987.12 | 7.20 |
| ม.ค. Jan. | 28,571.35 | 9.32 |
| ก.พ. Feb. | 19,505.69 | 5.67 |
| มี.ค. Mar. | 21,381.37 | 7.70 |
| เม.ย. Apr. | 14,101.53 | 7.83 |
| พ.ค. May. | 16,752.60 | 11.12 |
| มิ.ย. Jun | 17,052.94 | 6.81 |
| ก.ค. Jul. | 15,766.37 | 6.21 |
| ส.ค. Aug. | 18,858.24 | 6.51 |
| ก.ย. Sep. | 32,647.46 | 6.03 |
| ต.ค. Oct. | 30,233.96 | 5.98 |
| พ.ย. Nov. | 34,286.03 | 7.99 |
| ธ.ค. Dec. | 18,829.58 | 9.84 |

แหล่งที่มา : ตลาดหลักทรัพย์แห่งประเทศไทย

ตารางแสดงการซื้อขายหุ้นของนักลงทุนต่างชาติ ปี 2536

| เดือน | นักลงทุนต่างชาติ 1/ | | | | มูลค่าการซื้อขาย ทั้งตลาด (ล้านบาท) |
|-------------------|---------------------|------------------|-----------------------------------|----------------------|---|
| | ซื้อ (ล้านบาท) | ขาย (ล้านบาท) | มูลค่าซื้อขายทั้งหมด (ล้านบาท) | ร้อยละของ ทั้งหมด | |
| 2536 | | | | | |
| ม.ค. | 29,351.00 | 23,072.33 | 52,423.33 | 14.76 | 177,633.51 |
| ก.พ. | 23,644.33 | 23,868.70 | 47,513.03 | 17.07 | 139,203.12 |
| มี.ค. | 19,644.13 | 15,317.23 | 34,961.36 | 24.57 | 71,146.51 |
| เม.ย. | 20,986.93 | 12,843.29 | 33,830.22 | 28.54 | 59,274.10 |
| พ.ค. | 14,257.70 | 13,170.47 | 27,428.17 | 24.20 | 56,663.25 |
| มิ.ย. | 22,684.77 | 16,832.14 | 39,516.91 | 14.92 | 132,459.98 |
| ก.ค. | 22,650.10 | 16,513.84 | 39,163.94 | 17.12 | 114,385.48 |
| ส.ค. | 27,803.42 | 21,337.25 | 49,140.67 | 16.83 | 146,029.00 |
| ก.ย. | 33,208.52 | 21,273.76 | 54,482.28 | 17.00 | 160,215.89 |
| ต.ค. | 72,371.00 | 40,319.64 | 112,690.64 | 19.47 | 289,336.84 |
| พ.ย. | 58,046.71 | 72,671.71 | 130,718.42 | 17.66 | 370,073.62 |
| ธ.ค. | 54,988.77 | 69,998.50 | 124,987.27 | 12.89 | 484,731.86 |
| ยอดรวม ทั้งหมด | 399,637.38 | 347,218.86 | 746,856.24 | 16.97 | 2,201,153.16 |

หมายเหตุ : 1/ รวมการซื้อขายผ่านนายหน้าซื้อขายหลักทรัพย์ช่วง

แหล่งที่มา : ตลาดหลักทรัพย์แห่งประเทศไทย

การซื้อขายหลักทรัพย์โดยผู้ลงทุนเฉพาะกลุ่ม ปี 2537

Transactions by Selected Groups of Investors 1994



| เดือน | ผู้ลงทุนต่างประเทศ 1/ | | | | รวมทั้งตลาด |
|----------------|---------------------------------------|---------------------------------------|----------------------------------|------------------|---|
| | ซื้อ (ล้านบาท) Buy (Mil.- Baht) | ขาย (ล้านบาท) Sell (Mil.- Baht) | รวมมูลค่าซื้อขาย (Mil.- Baht) | ร้อยละของทั้งหมด | มูลค่าซื้อขายทั้ง ตลาด (ล้านบาท) (Mil.- Baht) |
| 2537 (1994) | | | | | |
| ม.ค. Jan | 50,301.94 | 91,837.53 | 142,139.47 | 17.80 | 399,400.37 |
| ก.พ. Feb | 31,268.54 | 42,350.72 | 73,619.36 | 21.39 | 172,136.35 |
| มี.ค. Mar | 23,226.96 | 41,765.71 | 64,992.67 | 26.42 | 122,990.54 |
| เม.ย. Apr | 16,589.20 | 22,534.50 | 39,321.38 | 23.05 | 85,322.65 |
| พ.ค. May | 31,358.93 | 25,534.50 | 56,893.43 | 21.16 | 134,447.63 |
| มิ.ย. Jun | 22,910.23 | 30,760.02 | 53,670.25 | 17.14 | 156,546.02 |
| ก.ค. Jul | 31,399.66 | 23,622.00 | 55,021.66 | 18.28 | 150,511.05 |
| ส.ค. Aug | 66,072.05 | 44,587.87 | 110,659.92 | 18.51 | 298,994.44 |
| ก.ย. Sep | 53,175.15 | 43,736.39 | 96,911.54 | 23.21 | 208,827.60 |
| ต.ค. Oct | 36,683.15 | 33,077.25 | 69,760.40 | 24.70 | 141,242.30 |
| พ.ย. Nov | 34,163.21 | 38,435.54 | 72,598.75 | 25.43 | 142,749.79 |
| ธ.ค. Dec | 24,689.97 | 25,911.22 | 50,601.19 | 25.13 | 100,691.90 |
| รวม | 421,839.09 | 464,350.93 | 886,190.02 | 20.96 | 2,113,860.64 |

- หมายเหตุ :
- 1/ รวมการซื้อขายที่ผ่านบริษัทหลักทรัพย์ที่มีใช้สมาชิก
 - 2/ รวมบัญชีของบริษัทหลักทรัพย์ที่เป็นสมาชิกและบริษัทหลักทรัพย์ที่มีใช้สมาชิก
 - 3/ รวมกองทุนรวมทั้งหมด
 - 4/ รวมผู้ลงทุนในประเทศที่มีใช้บริษัทหลักทรัพย์ที่เป็นสมาชิก บริษัทหลักทรัพย์ที่มีใช้สมาชิก และกองทุนรวม

บัญชีท้ายประกาศของคณะปฏิวัติ

บัญชี ก.

- หมวด 1 การประกอบธุรกิจทางเกษตรกรรม
- (1) การทำนา
 - (2) การทำนาเกลือรวมทั้งการทำเกลือสินเธาว์ นอกจากเกลือหิน
- หมวด 2 การประกอบธุรกิจทางพาณิชย์กรรม
- (1) การค้าภายในเกี่ยวกับผลผลิตทางเกษตรพื้นเมือง
 - (2) การค้าที่ดิน
- หมวด 3 การประกอบธุรกิจบริหาร
- (1) ทางบัญชี
 - (2) ทางกฎหมาย
 - (3) ทางสถาปัตยกรรม
 - (4) โฆษณา
 - (5) นายหน้าหรือตัวแทน
 - (6) ขายเป็นทอดตลาด
 - (7) ตัดผม แต่งผมและเสริมสวย
- หมวด 4 การประกอบธุรกิจอื่น ๆ
- (1) การก่อสร้างอาคาร

บัญชี ข.

- หมวด 1 การประกอบธุรกิจทางเกษตรกรรม
- (1) การทำไร่
 - (2) การทำสวน
 - (3) การเลี้ยงสัตว์ รวมทั้งการเลี้ยงไหม
 - (4) การทำป่าไม้
 - (5) การทำการประมง
- หมวด 2 การประกอบธุรกิจทางอุตสาหกรรมและหัตถกรรม
- (1) การสีข้าว
 - (2) การผลิตแป้งจากข้าวและพืชไร่
 - (3) การผลิตน้ำตาล

- (4) การผลิต เครื่องดื่มทั้งที่มีและ ไม่มีแอลกอฮอล์ เจือปน
- (5) การผลิตน้ำแข็ง
- (6) การผลิตยา
- (7) กิจการห้องเย็น
- (8) การแปรรูปไม้
- (9) การผลิต เครื่องทอง เครื่องเงิน เครื่องถม หรือเครื่องทองลงหิน
- (10) การทำหรือหล่อพระพุทธรูปและการทำบาตร
- (11) การผลิต เครื่องไม้แกะสลัก
- (12) การผลิต เครื่องเงิน
- (13) การผลิต ไม้ขีดไฟทุกชนิด
- (14) การผลิตปูนขาว ปูนซีเมนต์ หรือผลิตภัณฑ์ที่ทำจากซีเมนต์
- (15) การระเบิดหรือย่อยหิน
- (16) การผลิต ไม้อัด แผ่นไม้วีเนียร์ ชิมบอร์ด หรือฮาร์ดบอร์ด
- (17) การผลิต เครื่องนุ่งห่ม หรือรองเท้า นอกจากการผลิตเพื่อส่งออกไปจำหน่ายต่างประเทศ
- (18) การทำกิจการโรงพิมพ์
- (19) การทำกิจการหนังสือพิมพ์
- (20) การสาวไหม ทอผ้าไหม หรือการพิมพ์ลวดลายผ้าไหม
- (21) การผลิตผลิตภัณฑ์ด้วยผ้าไหม เส้นไหม หรือรังไหม

หมวด 3 การประกอบธุรกิจทางพาณิชย์กรรม

- (1) การค้าปลีกสินค้าทุกชนิด นอกจากที่ระบุไว้ในบัญชี ค.
- (2) การค้าสินแร่ นอกจากที่ระบุไว้ในบัญชี ค.
- (3) การขายอาหารหรือ เครื่องดื่มทุกชนิด นอกจากที่ระบุไว้ในบัญชี ค.
- (4) การค้าของเก่า วัตถุโบราณ หรือศิลปวัตถุ

หมวด 4 การประกอบธุรกิจบริการ

- (1) นำเที่ยว
- (2) กิจการโรงแรม เว้นแต่บริการจัดการโรงแรม
- (3) ตามกฎหมายว่าด้วยสถานบริการ
- (4) ถ่ายรูป ล้างและอัดรูป
- (5) ซักรีดเสื้อผ้า
- (6) รับจ้างตัดเย็บเสื้อผ้า

หมวด 5 การประกอบธุรกิจอื่น ๆ

- (1) การขนส่งทางบก ทางน้ำ หรือทางอากาศในประเทศ

บัญชี ค.

หมวด 1 การประกอบธุรกิจทางพาณิชย์กรรม

- (1) การค้าส่งสินค้าทุกชนิดในประเทศ นอกจากที่ระบุไว้ในบัญชี ก.
- (2) การค้าสินค้าส่งออกทุกชนิด
- (3) การค้าปลีกสินค้าเครื่องจักร เครื่องกล และเครื่องมือ
- (4) การขายอาหารหรือเครื่องดื่มที่เป็นการส่งเสริมการท่องเที่ยว

หมวด 2 การประกอบธุรกิจทางอุตสาหกรรม และหัตถกรรม

- (1) การผลิตอาหารสัตว์
- (2) การสกัดน้ำมันพืช
- (3) การผลิตสิ่งถักทอรวมทั้งการปั่นด้าย การย้อมสี และการพิมพ์ลวดลาย
- (4) การผลิตภาชนะซึ่งทำด้วยแก้วรวมทั้งหลอดไฟฟ้า
- (5) การผลิตถ้วย ชาม จาน
- (6) การผลิตกระดาษเขียนและกระดาษพิมพ์
- (7) การทำเกลือหิน
- (8) การทำเหมือง

หมวด 3 การประกอบธุรกิจบริการ

- (1) นอกจากที่ระบุไว้ในบัญชี ก. และบัญชี ข.

หมวด 4 การประกอบธุรกิจอื่น ๆ

- (1) การก่อสร้างอย่างอื่น นอกจากที่ระบุไว้ในบัญชี ก.

บทกฎหมายอื่นที่มีข้อจำกัด เกี่ยวกับการประกอบธุรกิจของคนต่างด้าว

1. ข้อจำกัดทางกฎหมายในการ เป็นเจ้าของกิจการ

(ก) พระราชบัญญัติการธนาคารพาณิชย์ พ.ศ. 2505 และฉบับแก้ไขเพิ่มเติม (พระราชบัญญัติการธนาคารพาณิชย์ (ฉบับที่ 2) พ.ศ. 2522 และ พระราชกำหนดแก้ไขเพิ่มเติมพระราชบัญญัติการธนาคารพาณิชย์ พ.ศ. 2505 พ.ศ. 2528)

ข้อจำกัดเกี่ยวกับการถือหุ้นของคนต่างชาติในพระราชบัญญัติการธนาคารพาณิชย์กำหนดไว้ในมาตรา 5 วรรค 4 ว่า "ธนาคารพาณิชย์ต้องมีจำนวนหุ้นที่บุคคลผู้มีสัญชาติไทยถืออยู่ไม่ต่ำกว่าสามในสี่ของจำนวนหุ้นที่จำหน่ายได้แล้วทั้งหมด "

(ข) พระราชบัญญัติการประกอบธุรกิจเงินทุน ธุรกิจหลักทรัพย์และเครดิตฟองซิเออร์ พ.ศ. 2522 และฉบับแก้ไขเพิ่มเติม (พระราชกำหนดแก้ไขเพิ่มเติมพระราชบัญญัติการประกอบธุรกิจเงินทุน ธุรกิจหลักทรัพย์และธุรกิจเครดิตฟองซิเออร์ พ.ศ. 2522 พ.ศ. 2526 และพระราชกำหนดแก้ไขเพิ่มเติมพระราชบัญญัติการประกอบธุรกิจเงินทุน ธุรกิจหลักทรัพย์และธุรกิจเครดิตฟองซิเออร์ พ.ศ. 2522 (ฉบับที่ 2) พ.ศ. 2528)

ข้อจำกัดเกี่ยวกับการถือหุ้นของคนต่างชาติในพระราชบัญญัตินี้กำหนดไว้ในมาตรา 17 วรรค 4 ว่า "บริษัทเงินทุนต้องมีจำนวนหุ้นที่บุคคลผู้มีสัญชาติไทยถืออยู่ไม่ต่ำกว่าสามในสี่ของจำนวนหุ้นที่จำหน่ายได้แล้วทั้งหมด"

อย่างไรก็ตาม ตามพระราชบัญญัตินี้มีบทบัญญัติให้อำนาจรัฐมนตรีสามารถผ่อนผันให้มีจำนวนผู้ถือหุ้นในอัตราส่วนอื่นได้ หากปรากฏว่าเป็นกรณีจำเป็นต้องแก้ไขฐานะหรือการดำเนินงานของบริษัท

(ค) พระราชบัญญัติประกันชีวิต พ.ศ. 2535

ข้อจำกัดเกี่ยวกับการถือหุ้นในพระราชบัญญัตินี้กำหนดไว้ในมาตรา 10 ว่า "บริษัทต้องมีจำนวนหุ้นที่บุคคลผู้มีสัญชาติไทยถืออยู่ไม่ต่ำกว่า 3 ใน 4 ของจำนวนหุ้นที่จำหน่ายได้แล้วทั้งหมด"

(ง) พระราชบัญญัติประกันวินาศภัย พ.ศ. 2535

ข้อกำหนดเกี่ยวกับการถือหุ้นในพระราชบัญญัตินี้กำหนดไว้ในมาตรา 9 ว่า
" บริษัทต้องมีจำนวนหุ้นที่บุคคลผู้มีสัญชาติไทยถืออยู่ไม่ต่ำกว่า 3 ใน 4 ของจำนวนหุ้น
ที่กำหนดไว้แล้วทั้งหมด"

2. ข้อกำหนดทางกฎหมายในการมีส่วนร่วมบริหารกิจการในการประกอบธุรกิจ

ได้ปรากฏในกฎหมายหลายฉบับและส่วนใหญ่มุ่งกำหนดให้แต่ละองค์กรตาม
กฎหมายนั้นมีกรรมการที่เป็นบุคคลสัญชาติไทยไม่ต่ำกว่า 3 ใน 4 ของจำนวนกรรมการ
ทั้งหมด อาทิเช่น

(ก) พระราชบัญญัติการธนาคารพาณิชย์ พ.ศ. 2505 (และฉบับแก้ไข
เพิ่มเติม) กำหนดไว้ในมาตรา 5 เบญจ วรค 4

(ข) พระราชบัญญัติการประกอบธุรกิจเงินทุน ธุรกิจหลักทรัพย์และเครดิต
ฟองซิเอร์ พ.ศ. 2522 (และฉบับแก้ไขเพิ่มเติม) กำหนดไว้ในมาตรา 17 วรค 4

อย่างไรก็ตาม ตามพระราชบัญญัตินี้มีบทบัญญัติให้อำนาจรัฐมนตรี
สามารถผ่อนผันให้มีจำนวนกรรมการในอัตราส่วนอื่นได้ เช่นเดียวกับการผ่อนผันจำนวนผู้ถือหุ้น

(ค) พระราชบัญญัติประกันชีวิต พ.ศ. 2535 กำหนดไว้ในมาตรา 10

(ง) พระราชบัญญัติประกันวินาศภัย พ.ศ. 2535 กำหนดไว้ในมาตรา 9

กราฟแสดงความสัมพันธ์ระหว่างปริมาณหุ้นที่มีการซื้อขายหุ้นในกระดานต่างประเทศและดัชนีตลาดหลักทรัพย์แห่งประเทศไทย ปี 2537

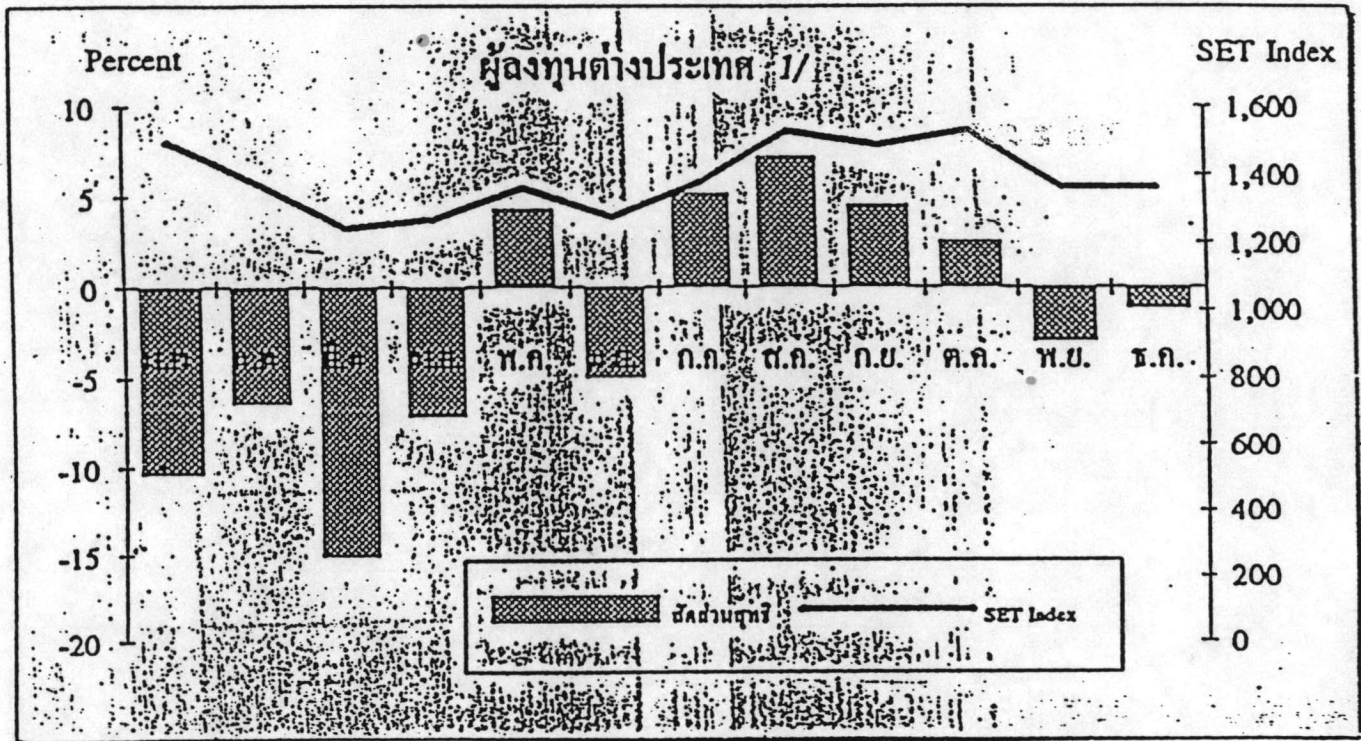

แหล่งที่มา - ตลาดหลักทรัพย์แห่งประเทศไทย

อัตราการเจริญเติบโตของรายได้ประชาชาติประเทศเม็กซิโก

| ITEM | 1987 | 1990 |
|--|--------|-------|
| REAL GDP GROWTH | 1.7% | 3.9% |
| ANNUAL INFLATION RATE | 159.2% | 29.9% |
| PRIMARY GOVERNMENT BALANCE (% of GDP) | 4.7% | 7.5% |
| NUMBER OF GOVERNMENT OWNED COMPANIES | 617 | 285 |
| TOTAL DIRECT FOREIGN INVESTMENT* | 20.9 | 30.3 |
| NON-OIL EXPORTS* | 13.6 | 16.7 |
| TOTAL FOREIGN DEBT (% of GDP) | 73.6% | 40.9% |

* Billions of Dollars

Source: Ministry of Finance and Public Credit, Mexico

REGULATIONS OF THE LAW TO
PROMOTE MEXICAN INVESTMENT AND
TO REGULATE FOREIGN INVESTMENT 1989

TITLE FIVE
INCORPORATION OF COMPANIES AND
AMENDMENT OF THEIR BY-LAWS

ARTICLE 34: The incorporation of companies and the amendment of the by-laws of already incorporated companies shall be subject to the following rules:

I. The corporate purpose may be freely agreed upon, but in no event shall it be understood that the corporate purpose exempts them from observing the provisions of laws enacted for the public welfare.

II. If foreign investors hold an interest in the capital stock of companies, except as provided by law, capital stock shall be represented:

a) By series "A" or Mexican shares and series "B" or freely subscribable shares if the companies do not come within the provisions of paragraphs b and c of the Section. The series "A" shares shall at all times represent the proportion of the capital stock that the laws or regulations reserve to Mexican investors and the series "B" shares shall represent the remainder of the capital stock. The series "A" shares may only be subscribed or acquired by Mexican investors.

The series "A" shares may also be subscribed or acquired by foreign investors if the respective acquisitions of an interest in the capital stock are approved by the Ministry or come within the provisions of Article 6.

b) By shares that comprise only series "B" or freely subscribable shares, if the companies are incorporated in accordance with Articles 5 and 6

c) By shares that in the terms of the respective approvals comprise the series "N" or Neutral shares for the companies mentioned in Article 13.

REGULATIONS OF THE LAW TO
PROMOTE MEXICAN INVESTMENT AND
TO REGULATE FOREIGN INVESTMENT 1989

ARTICLE 13: The Ministry may authorize foreign investors to acquire ordinary certificates of participation issued by trust institutions in trusts the fund of which is comprised of shares representing the capital stock of companies with shares listed on Mexican Stock Exchanges, provided that the shares placed in trust are series "N" or Neutral shares and:

I. The series "N" or Neutral shares may only be subscribed or acquired by credit institutions as trustees of the trusts in which they are placed.

II. The credit institutions issue ordinary participation certificates covering only the monetary rights derived from the shares constitution the trust fund.

III. The ordinary participation certificates may be acquired directly by foreign investors in the Mexican Stock Exchange or by foreign financial entities, on their own behalf or on behalf of third parties. Foreign financial entities may receive the participation certificates in deposit, trust administration or equivalent conditions in order to issue new certificates representing the participation certificates and list them on foreign stock exchanges.

The foreign certificates may be converted into or exchanges for series "N" or Neutral shares with the Ministry's special approval.

The series "N" or Neutral shares shall not be computed to determine the amount and proportion of foreign investors' interests in the capital stock of the issuing companies except in the even that they meet the assumptions provided in the preceding paragraph.



ประวัติผู้เขียน

นางสาวน้ำทิพย์ ปานะกุล เกิดเมื่อวันที่ 17 กันยายน พ.ศ. 2508 ที่กรุงเทพมหานคร สำเร็จการศึกษานิติศาสตรบัณฑิต (เกียรตินิยมอันดับสอง) จากจุฬาลงกรณ์มหาวิทยาลัย เมื่อปี 2529 ปัจจุบันเป็น "นิติกร" สำนักงานคณะกรรมการกำกับหลักทรัพย์และตลาดหลักทรัพย์