

บรรณานุกรม

ภาษาไทย

การฝึกหัดครู, กรม. และคณะกรรมการการศึกษาแห่งชาติ, สำนักงาน. รายงานผลการวิจัย

เรื่องการศึกษาตามผลการฝึกหัดครู. พระนคร : เอร่าวันการพิมพ์, ๒๕๑๘.

เกรียง กীরติกร. "คำปราศรัยในที่ประชุมครูใหญ่และผู้อำนวยการสถานศึกษาในกรุงเทพฯ และ
จังหวัดใกล้เคียง ที่โรงเรียนสุรศักดิ์มนตรี กรุงเทพฯ" วิทยาสาร ปีที่ ๒๕ ฉบับที่ ๒๕
(๑๐ กันยายน ๒๕๑๗)

ขวัญใจ เลอจันทร์. "การเลื่อนฐานะทางสังคมของประชากรไทยในชนบท" วิทยานิพนธ์-
ปริญญาโทบัณฑิต แผนกวิชาสังคม บัณฑิตวิทยาลัย จุฬาลงกรณ์มหาวิทยาลัย, ๒๕๑๘.
(อัครสำเนา)

คณะกรรมการวางแผนพื้นฐานเพื่อปฏิรูปการศึกษา. การศึกษาเพื่อชีวิตและสังคม พระนคร :
โรงพิมพ์ศูนย์การทหารราบ, ๒๕๑๘.

จิรภา นาคสมพงษ์. "การวิเคราะห์ค่าใช้จ่ายรายหัวในการผลิตครูของวิทยาลัยครูนครราชสีมา"
วิทยานิพนธ์ปริญญาโทบัณฑิต แผนกวิจัยการศึกษา บัณฑิตวิทยาลัย จุฬาลงกรณ์มหาวิทยาลัย,
๒๕๑๘. (อัครสำเนา)

จุฬารัตน์ วรสุมนต์. "ความสัมพันธ์ระหว่างสถานภาพของบิดามารดา กับการเลือกอาชีพของ
นักเรียน" วิทยานิพนธ์ปริญญาโทบัณฑิต แผนกวิจัยการศึกษา บัณฑิตวิทยาลัย
จุฬาลงกรณ์มหาวิทยาลัย, ๒๕๑๘. (อัครสำเนา)

คำรง ฐานคี. "ทัศนคติของหัวหน้าครัวเรือนในชนบทต่อการย้ายถิ่นของเด็กหนุ่มสาวเข้าสู่เขต-
เมือง" วิทยานิพนธ์ปริญญาโทบัณฑิต แผนกวิชาสังคม บัณฑิตวิทยาลัย จุฬาลงกรณ์-
มหาวิทยาลัย, ๒๕๑๘. (อัครสำเนา)

นงลักษณ์ จันทนาคม. "ภาวะเจริญพันธุ์ในประเทศไทย" วิทยานิพนธ์ปริญญาโทบัณฑิต
แผนกวิชาสังคม บัณฑิตวิทยาลัย จุฬาลงกรณ์มหาวิทยาลัย, ๒๕๑๘. (อัครสำเนา)

นิพนธ์ เทพวัลย์. ประชากรศาสตร์ พิมพ์ครั้งที่ ๒. พระนคร : ไทยวัฒนาพานิช จำกัด, ๒๕๑๘.

ปิยฉัตร สุวรรณรัฐ. "การเคลื่อนย้ายทางสังคมระหว่างรุ่นอายุและภาวะเจริญพันธุ์ในเขตเมือง"

วิทยานิพนธ์ปริญญาโทบริหารธุรกิจ แผนกวิชาสังคม บัณฑิตวิทยาลัย จุฬาลงกรณ์มหาวิทยาลัย, ๒๕๑๗. (อักษรสำนวน)

ปรีชา แสงสว่าง. "การเพิ่มประชากรกับการย้ายถิ่น การขยายตัวของเมืองและปัญหาสังคมอื่นๆ"

การสัมมนาทางวิชาการแห่งชาติ เรื่องประชากรของประเทศไทย ครั้งที่ ๒ พระนคร : กองวิจัยสังคมศาสตร์ สำนักงานสภาวิจัยแห่งชาติ, ๒๕๐๘.

แผนงาน, กอง. สำนักงานปลัดกระทรวง กระทรวงศึกษาธิการ. รายงานการศึกษา กระทรวง-

ศึกษาธิการ ปีการศึกษา ๒๕๑๕. กรุงเทพฯ : โรงพิมพ์จุฬาลงกรณ์, ๒๕๑๗.

เพ็ญพร ชีระสวัสดิ์. "ปัจจัยอันเป็นมูลเหตุของการย้ายถิ่นของประชากรในชนบทของประเทศไทย"

วิทยานิพนธ์ปริญญาโทบริหารธุรกิจ แผนกวิชาสังคม บัณฑิตวิทยาลัย จุฬาลงกรณ์มหาวิทยาลัย, ๒๕๑๗. (อักษรสำนวน)

ไพฑูริย์ ช่างเรือน. การเพิ่มประชากรและการขยายตัวของเมืองในเขตนครหลวงกรุงเทพ-ธนบุรี

เอกสารการศึกษาด้านรัฐประศาสนศาสตร์ สถาบันบัณฑิตพัฒนบริหารศาสตร์

(กรุงเทพฯ, ๒๕๑๕)

ภิญโญ สาร. "ระบบการศึกษาของนครหลวง" วารสารสภาการศึกษาแห่งชาติ (๘ มีนาคม,

๒๕๑๘)

แรงงาน, กรม. การศึกษาข้อเท็จจริงเรื่องการอพยพของพลเมืองในประเทศไทย เอกสาร

ทางวิชาการหมายเลข ๗ (พระนคร, ๒๕๐๘)

วิศิษฐ์ ประจวบเหมาะ. ลักษณะทางสังคม เศรษฐกิจของผู้ที่อาจจะย้ายถิ่น พระนคร : สถาบัน-

วิจัยสแตนฟอร์ด, ๒๕๑๑.

วิทยา รัตนวิจิตร. "สภาพทางการศึกษา เศรษฐกิจและสังคม ของนักเรียนต่างจังหวัดที่เรียนอยู่

ในจังหวัดพระนคร-ธนบุรี" วิทยานิพนธ์ปริญญาโทบริหารธุรกิจ แผนกวิชาบริหารการศึกษา

บัณฑิตวิทยาลัย จุฬาลงกรณ์มหาวิทยาลัย, ๒๕๑๘. (อักษรสำนวน)

สถิติแห่งชาติ, สำนักงาน. สมุดรายปีประเทศไทย บรรพ ๒๓ พ.ศ. ๒๕๐๘

สุพิศรา เพชรภูมิ. "ความคาดหวังของนิสิตที่มีต่ออาจารย์ที่ปรึกษา" วารสารสังคมมนุษยศาสตร์
ปีที่ ๕ ฉบับที่ ๒ (มิถุนายน, ๒๕๑๘)

สุวัฒนา วิบูลเศรษฐ์. "การเจริญพันธุ์ของสตรีไทยในเขตชนบท" วิทยานิพนธ์ปริญญาโทมหาบัณฑิต
แผนกวิชาสังคม บัณฑิตวิทยาลัย จุฬาลงกรณ์มหาวิทยาลัย, ๒๕๑๓. (อักษรสำนวน)

_____ . ไทยรัฐ ปีที่ ๑๘ ฉบับที่ ๒๕๘๓ (๘ มีนาคม, ๒๕๒๐)

ภาษาอังกฤษ

- Blood Jr., Robert O. and Wolfe, Donald M. Husbands and Wives :Dynamic of Married Living. New York: The Free Press, 1964.
- Bogue, Donald J. The Population of the United States. Illinois: The Free Press of Glencoe, 1959.
- Broom, Leonard. and Selznick, Philip. Sociology. New York: Harper and Row, 1973.
- Chows, L.P. and Hsu, S.C." A Chinese View of Family Planning in Developing World " Fertility and Family Planning: A World View. Edited by S.J.Behrman, Lessie Corsa, Ronald Freedman. (The University of Michigan; 1969.)
- ECAFE. Report to the Expert Working Group on Problem of Internal Migration and Urbanization and Selected Paper. United Nations Publication, (Bangkok, 1974.)
- Goldstein, Sidney. and Others. Urban-Rural Migration Differentials in Thailand. Research Report No. 12 of the Institution of Population Studies, Chulalongkorn University, 1974.
- ILO. Report to the Government of Thailand on Internal Migration. Geneva, 1965.
- Johnson, Harry G. " Economic Aspects of Brain Drain " Condensed from " An Internationalist Model " The Brain Drain. Walter Adams (ed.) New York: The Macmillan Company, 1968.
- Keermar, Joginder. "The Pattern of Internal Migration in India During 1951-1961 " Sydney Conference. Contributed Paper, Sydney, 1967.
- Knodel, John. and Visid Prachuabmoh. The Fertility of Thai Women. Research Report No. 10 of the Institution of Population Studies, Chulalongkorn University, 1974.

- Kono, Shigemi. and Shino, Mitsuru. Inter Prefectural Migration in Japan 1961 and 1965: Migration Stream Analysis. Bombay, 1965.
- Meinkoth, Marain R. "Migration in Thailand with Particular Reference to the Northeast" Economic Business Bulletin. (1962)
- Schmid, Calvin F. and Grisworld, Manzer J. "Migration within the State of Washington, 1935-1940 " American Sociology Review. 19:3 (1964)
- Sorokin, Pitrim A. Social and Cultural Mobility. New York: The Free Press Paper Book, 1964.
- Sternstein, Larry. Greater Bangkok Metropolitan Area Migration and Research for Planning: A Remark. Bangkok: Office of the Municipal Advisor, 1969.
- Teksa, K. " On Internal Migration of Jamaica Population " Sydney Conference. Contributed Paper, Sydney, 1967.
- United Nations. The Determinants and Consequences of Population Trends. Population Studies, No. 17. (New York, 1953.)
- Visid Prachuabmoh. Rural-Urban Migration in Thailand. Southeast Asian Social Science Association, Second Academic Conference on " Social Science Research for Urban Development in Southeast Asia" 18-23 December, 1972. at Chulalongkorn University, Bangkok, Thailand.
- Visid Prachuabmoh and Penporn Tirasawat. Internal Migration in Thailand, 1947-1972. Working Paper No. 7 of the Institution of Population Studies, Chulalongkorn University, 1974.
- Wiwit Siripak. " Pattern and Correlation of Internal Migration in Thailand" Unpublished Master Research Paper, University of Chicago, 1965.

ภาคผนวก



ที่ ศธ. ๐๓๐๘๑๓/ พิเศษ

วิทยาลัยครูพิบูลสงคราม พิษณุโลก

๔ ตุลาคม ๒๕๐๘

เรื่อง ขอความร่วมมือในการตอบแบบสอบถาม

เรียน ผู้อำนวยการวิทยาลัยครูจันทระเกษม

เนื่องด้วย นายเติมศักดิ์ สุวรรณประเทศ อาจารย์วิทยาลัยครูพิบูลสงคราม พิษณุโลก ปัจจุบันกำลังศึกษาต่อที่ บัณฑิตวิทยาลัย จุฬาลงกรณ์มหาวิทยาลัย มีความประสงค์ จะทำการวิจัยเรื่อง "การย้ายถิ่นเพื่อการศึกษาของนักเรียนฝึกหัดครูในภาคเหนือ" เพื่อ ประกอบการศึกษา ตามหลักสูตรสังคมวิทยาหม่าบัณฑิต ในการวิจัยครั้งนี้ได้ใช้แบบสอบถาม เป็นเครื่องมือ ซึ่งจำเป็นที่จะต้องมีการทดลองใช้แบบสอบถามก่อนที่จะนำไปใช้จริง โดย จะขอทดลองใช้แบบสอบถามกับนักเรียนฝึกหัดครูที่กำลังศึกษาอยู่ที่วิทยาลัยครูจันทระเกษม ในระดับ ป.กศ. และ ป.กศ.ชั้นสูง ทั้งภาคปกติและภาคนอกเวลา จำนวนประมาณ ๒๐๐ คน ผู้วิจัย จะนำแบบสอบถามมาทดลองใช้ด้วยตนเอง

จึงเรียนมาเพื่อโปรดอนุเคราะห์ให้ นายเติมศักดิ์ สุวรรณประเทศ นำแบบ-
สอบถามมาทดลองใช้กับนักเรียนกลุ่มตัวอย่างดังกล่าวด้วย

ขอแสดงความนับถืออย่างสูง

เฉลิม สิงห์น้อย

(นายเฉลิม สิงห์น้อย)

อาจารย์เอกรักษาราชการแทน

ผู้อำนวยการวิทยาลัยครูพิบูลสงคราม พิษณุโลก

แบบสอบถาม
สำหรับใช้ทำ Pre-test

แบบสอบถาม

เรื่อง การย้ายถิ่นเพื่อการศึกษาของนักเรียนฝึกหัดครูในภาคเหนือ

คำสั่ง โปรดเติมคำหรือข้อความลงในช่องว่าง หรือทำเครื่องหมาย ✓ ลงใน หน้าข้อความ
ที่เป็นจริงเกี่ยวกับตัวของท่าน

๑. เพศ ชาย หญิง

๒. ท่านเกิดเมื่อวันที่ _____ เดือน _____ พ.ศ. _____
สถานที่เกิดของท่าน อำเภอ _____ จังหวัด _____

๓. ปัจจุบันนี้ บิดาและมารดาของท่านยังมีชีวิตอยู่หรือไม่

๓.๑ บิดา

มีชีวิตอยู่

ถึงแก่กรรม

ถ้าบิดาของท่านยังมีชีวิตอยู่ ปัจจุบันนี้อาศัย

อยู่ที่ บ้านเลขที่ _____ ถนน _____

ตำบล _____ อำเภอ _____

จังหวัด _____

๓.๒ มารดา

มีชีวิตอยู่

ถึงแก่กรรม

ถ้ามารดาของท่านยังมีชีวิตอยู่ ปัจจุบันนี้

อาศัยอยู่ที่ไหน

บ้านเดียวกันกับบิดา

อยู่ที่อื่น (ระบุ) บ้านเลขที่ _____

ถนน _____ ตำบล _____

อำเภอ _____ จังหวัด _____

๔. ก่อนที่ท่านจะเข้ามาศึกษาที่วิทยาลัยแห่งนี้ท่านอาศัยอยู่กับใคร

บิดาและมารดา

บิดา

มารดา

คนอื่น ๆ บ้านเลขที่ _____ ถนน _____

ตำบล _____ อำเภอ _____ จังหวัด _____

๕. เมื่อ ๕ ปีที่แล้วคือเมื่อ พ.ศ. ๒๕๑๓ ท่านอาศัยอยู่กับใคร

บิดาและมารดา

บิดา

มารดา

คนอื่น ๆ บ้านเลขที่ _____ ถนน _____

ตำบล _____ อำเภอ _____ จังหวัด _____

๖. การศึกษาบิดามารดาของท่านได้รับการศึกษาระดับใด

๖.๑ บิดา

ไม่ได้รับการศึกษา

ต่ำกว่าประถมปีที่ ๔

ต่ำกว่าประถมปีที่ ๗ (ม.๓ เกิม)

ต่ำกว่า ม.ศ. ๓ (ม. ๖ เกิม)

อาชีวชั้นต้นหรือเทียบเท่า

อาชีวชั้นสูงหรือเทียบเท่า

ปริญญาตรีหรือสูงกว่า

๖.๒ มารดา

ไม่ได้รับการศึกษา

ต่ำกว่าประถมปีที่ ๔

ต่ำกว่าประถมปีที่ ๗ (ม.๓ เกิม)

ต่ำกว่า ม.ศ.๓ (ม.๖ เกิม)

อาชีวชั้นต้นหรือเทียบเท่า

อาชีวชั้นสูงหรือเทียบเท่า

ปริญญาตรีหรือสูงกว่า

๗. ปัจจุบันนี้มารดาของท่านมีบุตรกี่คน

๑ คน

๓ คน

๕ คน

๗ คน

๒ คน

๔ คน

๖ คน

มากกว่า ๗ คน

๘. อาชีพของบิดามารดาของท่าน (ถ้าบิดาหรือมารดาของท่านถึงแก่กรรมให้ระบุอาชีพขณะที่บิดาหรือมารดาทำขณะที่ยังมีชีวิตอยู่)

อาชีพของบิดา

อาชีพของมารดา

๘.๑ ทำงานส่วนตัว

- | | |
|--|--|
| <input type="checkbox"/> ทำนา ทำไร่ ทำสวนของตัวเอง | <input type="checkbox"/> ทำนา ทำไร่ ทำสวนของตัวเอง |
| <input type="checkbox"/> หนายความ | <input type="checkbox"/> หนายความ |
| <input type="checkbox"/> แพทย์ที่ไม่รับราชการแต่เปิดคลินิก
หรือโรงพยาบาลส่วนตัว | <input type="checkbox"/> แพทย์ที่ไม่รับราชการแต่เปิดคลินิก
หรือโรงพยาบาลส่วนตัว |
| <input type="checkbox"/> อื่น ๆ (ระบุ) _____ | <input type="checkbox"/> อื่น ๆ (ระบุ) _____ |

๘.๒ ทำงานบริษัทเอกชน

- | | |
|--|--|
| <input type="checkbox"/> ผู้จัดการบริษัท | <input type="checkbox"/> ผู้จัดการบริษัท |
| <input type="checkbox"/> สมุหบัญชี | <input type="checkbox"/> สมุหบัญชี |
| <input type="checkbox"/> หัวหน้าแผนกขาย | <input type="checkbox"/> หัวหน้าแผนกขาย |
| <input type="checkbox"/> ที่ปรึกษากฎหมาย | <input type="checkbox"/> ที่ปรึกษากฎหมาย |
| <input type="checkbox"/> พนักงานเงินเดือน | <input type="checkbox"/> พนักงานเงินเดือน |
| <input type="checkbox"/> อื่น ๆ (ระบุ) _____ | <input type="checkbox"/> อื่น ๆ (ระบุ) _____ |

๘.๓ ค้าขาย

- | | |
|--|--|
| <input type="checkbox"/> ขายของชำ เช่น ข้าวสาร,
ผงซักฟอก ฯลฯ | <input type="checkbox"/> ขายของชำ เช่น ข้าวสาร,
ผงซักฟอก ฯลฯ |
| <input type="checkbox"/> ขายผลไม้ | <input type="checkbox"/> ขายผลไม้ |
| <input type="checkbox"/> ขายอาหารหรือทำอาหารเป็นโต
ส่งตามบ้าน | <input type="checkbox"/> ขายอาหารหรือทำอาหารเป็นโต
ส่งตามบ้าน |
| <input type="checkbox"/> ขายเสื้อผ้าสำเร็จรูป | <input type="checkbox"/> ขายเสื้อผ้าสำเร็จรูป |
| <input type="checkbox"/> ขายเครื่องใช้ไฟฟ้าชนิดต่าง ๆ | <input type="checkbox"/> ขายเครื่องใช้ไฟฟ้าชนิดต่าง ๆ |
| <input type="checkbox"/> ขายสินค้าพื้นเมืองและของที่ระลึก | <input type="checkbox"/> ขายสินค้าพื้นเมืองและของที่ระลึก |
| <input type="checkbox"/> อื่น ๆ (ระบุ) _____ | <input type="checkbox"/> อื่น ๆ (ระบุ) _____ |

๘.๔ รับจ้าง

- | | |
|---|---|
| <input type="checkbox"/> รับจ้างขับรถบรรทุกหรือรถประจำทาง | <input type="checkbox"/> รับจ้างขับรถบรรทุกหรือรถประจำทาง |
| <input type="checkbox"/> รับจ้างทั่วไปในบริษัทก่อสร้าง | <input type="checkbox"/> รับจ้างทั่วไปในบริษัทก่อสร้าง |
| <input type="checkbox"/> รับจ้างในบริษัทสร้างทาง | <input type="checkbox"/> รับจ้างในบริษัทสร้างทาง |
| <input type="checkbox"/> รับจ้างตัดเย็บเสื้อผ้า | <input type="checkbox"/> รับจ้างตัดเย็บเสื้อผ้า |
| <input type="checkbox"/> รับจ้างทำของชำร่วย | <input type="checkbox"/> รับจ้างทำของชำร่วย |
| <input type="checkbox"/> รับจ้างในโรงงานน้ำตาล | <input type="checkbox"/> รับจ้างในโรงงานน้ำตาล |
| <input type="checkbox"/> อื่น ๆ (ระบุ) _____ | <input type="checkbox"/> อื่น ๆ (ระบุ) _____ |

๘.๕ รับราชการ

- | | |
|---|---|
| <input type="checkbox"/> ข้าราชการพลเรือน ชั้นจัตวา | <input type="checkbox"/> ข้าราชการพลเรือน ชั้นจัตวา |
| <input type="checkbox"/> ข้าราชการพลเรือน ชั้นตรี | <input type="checkbox"/> ข้าราชการพลเรือน ชั้นตรี |
| <input type="checkbox"/> ข้าราชการพลเรือน ชั้นโท | <input type="checkbox"/> ข้าราชการพลเรือน ชั้นโท |
| <input type="checkbox"/> ข้าราชการพลเรือน ชั้นเอก | <input type="checkbox"/> ข้าราชการพลเรือน ชั้นเอก |
| <input type="checkbox"/> ข้าราชการพลเรือน ชั้นพิเศษ | <input type="checkbox"/> ข้าราชการพลเรือน ชั้นพิเศษ |
| <input type="checkbox"/> ข้าราชการทหารหรือตำรวจชั้นประทวน
(ตั้งแต่จาลงมา) | <input type="checkbox"/> ข้าราชการทหารหรือตำรวจชั้นประทวน
(ตั้งแต่จาลงมา) |
| <input type="checkbox"/> ข้าราชการทหารหรือตำรวจชั้นสัญญาบัตร
(ตั้งแต่รอยตรีขึ้นไป) | <input type="checkbox"/> ข้าราชการทหารหรือตำรวจชั้นสัญญาบัตร
(ตั้งแต่รอยตรีขึ้นไป) |
| <input type="checkbox"/> อื่น ๆ (ระบุ) _____ | <input type="checkbox"/> อื่น ๆ (ระบุ) _____ |

๙. ขณะนี้ท่านกำลังศึกษาอยู่ที่

- วิทยาลัยครู เชียงใหม่
- วิทยาลัยครูพิบูลสงคราม พิษณุโลก

ท่านกำลังศึกษาอยู่ในระดับชั้น

- ป.กศ.
- ป.กศ.ชั้นสูง วิชาเอก _____

๑๐. ท่านเริ่มเข้าศึกษาในวิทยาลัยแห่งนี้ เมื่อ เดือน _____ พ.ศ. _____

ในภาค

- ปกติ
 นอกเวลา

๑๑. ขณะที่ท่านศึกษาอยู่ในวิทยาลัยแห่งนี้ ท่านอาศัยอยู่กับใคร

- คนรู้จักกัน
 อยู่กับพระที่วัด
ญาติพี่น้อง
 หอพักของวิทยาลัย
 หอพักเอกชน
 เข้าบ้านรวมอยู่กับเพื่อน
 เข้าบ้านอยู่คนเดียว
 บิคารมารคา เข้าบ้านหรือซื้อบ้านให้ตัวเองระหว่างที่ ๑ ๑ นอง ๑
 อื่น ๆ (ระบุ) _____

๑๒. ท่านมีปัญหาเกี่ยวกับการหาที่พักหรือไม่

- มี ไม่มี

ถ้าท่านมีปัญหา ท่านแก้ไขปัญหานั้นเกิดขึ้นอย่างไร

- ปรึกษารุ่นพี่
 ปรึกษาเพื่อนรุ่นเดียวกัน
 ปรึกษาอาจารย์ในวิทยาลัย
 อาศัยบริการแนะแนวของวิทยาลัย
 ติดต่อหาบ้านเช่าหรือหอพักด้วยตนเอง
 อื่น ๆ (ระบุ) _____

๑๓. ก่อนที่ท่านจะเข้ามาศึกษาในวิทยาลัยแห่งนี้ ท่านเคยอาศัยอยู่กับบุคคลอื่นที่ไม่ใช่บิดามารดา หรือญาติพี่น้องหรือไม่ (เช่น อยู่หอพัก, เข้าบ้านร่วมกับเพื่อน ๆ หรือผู้อื่น, อาศัยวัด ฯลฯ)

เคย

ไม่เคย

ถ้าเคย ระยะเวลาเวลาที่ท่านเคยอาศัยอยู่กับใครคือ

ทำกว่า ๑ ปี

๑ ปี

๒ ปี

๓ ปี

๔ ปี

๕ ปี หรือมากกว่า ๕ ปีขึ้นไป

๑๔. ก่อนที่ท่านจะเข้ามาศึกษาในวิทยาลัยแห่งนี้ ท่านได้รับการศึกษารั้งสุดท้ายที่ไหน

ชื่อสถานศึกษา _____ อำเภอ _____

จังหวัด _____

ชั้นสุดท้ายที่เรียน คือ

มัธยมศึกษาปีที่ ๓ (ม.๖ เดิม)

มัธยมศึกษาปีที่ ๔ (ม.๗ เดิม)

มัธยมศึกษาปีที่ ๕ (ม.๘ เดิม)

อื่น ๆ (ระบุ) _____

๑๕. ทำไมท่านจึงมาศึกษาที่วิทยาลัยแห่งนี้

ย้ายติดตามผู้ปกครอง

เพื่อนชวนมาเรียน

ภูมิลำเนาเดิมไม่มีวิทยาลัยครู

วิทยาลัยครูในภูมิลำเนาเดิมรับนักเรียนฝึกหัดครูน้อย

วิทยาลัยครูแห่งนี้ใกล้ภูมิลำเนาเดิมที่สุด

วิทยาลัยครูในภูมิลำเนาเดิมมีคุณภาพต่ำกว่าวิทยาลัยครูแห่งนี้

เป็นความประสงค์ของผู้ปกครอง เพราะมีญาติอยู่ที่นี่

กรมการฝึกหัดครูส่งรายชื่อให้มาเรียนในวิทยาลัยแห่งนี้

อื่น ๆ (ระบุ) _____

๑๖. ปัจจุบันนี้ใคร เป็นผู้ให้ความอุปการะแก่ท่าน

บิดาและมารดา

บิดา

มารดา

บุคคลอื่น ๆ (ระบุ) _____

ผู้ที่ให้ความอุปการะแก่ท่านมีรายได้อะไรประมาณเดือนละเท่าใด ?

ต่ำกว่า ๑,๐๐๐ บาท

๑,๐๐๐ - ๑,๕๐๐ บาท

๑,๕๐๐ - ๒,๐๐๐ บาท

๒,๐๐๐ - ๒,๕๐๐ บาท

๒,๕๐๐ - ๓,๐๐๐ บาท

๓,๐๐๐ - ๓,๕๐๐ บาท

๓,๕๐๐ - ๔,๐๐๐ บาท

มากกว่า ๔,๐๐๐ บาท

๑๗. ท่านได้รับเงินเป็นค่าใช้จ่ายประมาณเดือนละเท่าใด ?

ต่ำกว่า ๒๐๐ บาท

๒๐๐ - ๔๐๐ บาท

๔๐๐ - ๖๐๐ บาท

๖๐๐ - ๘๐๐ บาท

๘๐๐ - ๑,๐๐๐ บาท

มากกว่า ๑,๐๐๐ บาท

๑๘. ท่านต้องใช้จ่ายเงินตามรายการต่อไปนี้ประมาณเดือนละเท่าใด ?

๑๘.๑ ค่าอาหาร _____ บาท

๑๘.๒ ค่าที่พักอาศัย _____ บาท

๑๘.๓ ค่าพาหนะประจำวัน _____ บาท

๑๘.๔ อื่น ๆ (ระบุ) _____ บาท

๑๙. จากรายรับ - รายจ่ายของท่าน ท่านสามารถออมทรัพย์ได้หรือไม่ ?

ได้

ไม่ได้

ถ้าได้ท่านออมทรัพย์ได้เดือนละเท่าใด ? โดยประมาณ _____ บาท

๒๐. ค่าใช้จ่ายที่ท่านได้รับเป็นประจำพอใช้หรือไม่ ?

พอ

ไม่พอ

ถ้าไม่พอ ท่านแก้ปัญหาด้วยวิธีใด

- จำนำของที่มีอยู่
- ขอเพิ่มจากผู้ปกครอง
- ขอยืมเพื่อนหรือญาติ
- ประหยัดค่าใช้จ่ายที่ไม่จำเป็น
- ทำงานพิเศษทำ เช่น สอนพิเศษ ทำงานห้องสมุด ฯลฯ
- คิดต่อขอทุนการศึกษาจากผู้ที่เกี่ยวข้องให้ทุน
- รับประทานอาหารให้น้อยลง เช่น ดกเหลือ ๒ มือ
- อื่น ๆ (ระบุ) _____

๒๑. ท่านคิดว่าทางวิทยาลัย ควรจะให้ความช่วยเหลือแก่นักศึกษาที่ชักสนในเรื่องทุนทรัพย์เพื่อการศึกษา
อย่างไรบ้าง

- จัดบริการค่านหอพักให้นักศึกษาอยู่
- คิดต่อหาทุนจากผู้ใจบุญมาให้
- จัดทำงานพิเศษให้นักศึกษาที่ชักสนทำ
- จัดอาหารกลางวันขายให้ราคาถูก
- ให้อยืมเงินเพื่อการศึกษาและให้ใช้คืนเมื่อออกไปทำงานแล้ว
- อื่น ๆ (ระบุ) _____

๒๒. ผลการศึกษาของท่านก่อนที่จะเข้ามาศึกษาในวิทยาลัยแห่งนี้ ท่านสอบได้ครั้งสุดท้าย
คิดเป็นร้อยละเท่าใด

- | | |
|--|-------------------------------------|
| <input type="checkbox"/> ต่ำกว่า ๕๐ | <input type="checkbox"/> ๕๐ - ๕๙ |
| <input type="checkbox"/> ๖๐ - ๖๙ | <input type="checkbox"/> ๗๐ - ๗๙ |
| <input type="checkbox"/> ๘๐ - ๘๙ | <input type="checkbox"/> มากกว่า ๙๐ |
| <input type="checkbox"/> อื่น ๆ (ระบุ) _____ | |

๒๓. แคมเดรียของท่านที่ได้รับครั้งหลังสุดในการศึกษาที่วิทยาลัยแห่งนี้

- ต่ำกว่า ๒.๐๐ ๒.๐๐ - ๒.๔๘
- ๒.๕๐ - ๓.๐๐ ๓.๐๐ - ๓.๔๘
- ๓.๕๐ ขึ้นไป

๒๔. วิชาที่ท่านชอบที่สุดและทำคะแนนได้ดีที่สุดคือวิชาในหมวดใด

- ภาษาไทย ภาษาอังกฤษ
- สังคมศึกษา วิทยาศาสตร์
- คณิตศาสตร์ วิชาการศึกษา

๒๕. วิชาที่ท่านไม่ถนัดและทำคะแนนได้ไม่ค่อยดีคือวิชาในหมวดใด

- ภาษาไทย ภาษาอังกฤษ
- สังคมศึกษา วิทยาศาสตร์
- คณิตศาสตร์ วิชาการศึกษา

๒๖. ในขณะที่ท่านศึกษาอยู่ในวิทยาลัยแห่งนี้ ท่านมีปัญหาในเรื่องการเรียนหรือไม่ ?

- มี ไม่มี

ถ้าท่านมีปัญหา ปกติท่านจะไปปรึกษาใคร

- เพื่อนร่วมชั้นเรียน เพื่อนร่วมหอพักหรือบ้านเช่าด้วยกัน
- เพื่อนที่มาจากจังหวัดเดียวกัน รุ่นพี่
- อาจารย์ประจำวิชา อาจารย์ที่ปรึกษา
- อาจารย์แนะแนว อื่น ๆ (ระบุ) _____

๒๗. ท่านคิดว่าอาจารย์ที่ปรึกษาหรืออาจารย์แนะแนวมีประโยชน์ต่อท่านหรือไม่

- มีประโยชน์
- ไม่มีประโยชน์

ถ้าไม่มีประโยชน์ เพราะเหตุใด

- อาจารย์ไม่เคยให้คำปรึกษาเลย
- จำนวนอาจารย์มีน้อยไม่ได้สัดส่วนกับจำนวนนักเรียน
- อาจารย์มีงานมากจึงมีเวลาให้นักเรียนพบได้ยาก
- คำแนะนำ, ปรึกษาของอาจารย์ช่วยแก้ปัญหาไม่ได้เลย
- อื่น ๆ (ระบุ) _____

๒๘. ในระหว่างที่ท่านศึกษาอยู่ในวิทยาลัยแห่งนี้ ท่านติดต่อกับญาติผู้ใหญ่ของ ท่านหรือไม่

- ติดต่อก
- ไม่ได้ติดต่อกเลย

๒๘.๑ ถ้าติดต่อก ท่านติดต่อกอย่างไร

- เดินทางไปด้วยตนเอง
- จดหมาย
- โทรเลข
- โทรศัพท์
- อื่น ๆ (ระบุ) _____

ท่านติดต่อกด้วยความถี่อย่างไร

- ทุกวัน
- ทุกสัปดาห์
- ทุก ๒ สัปดาห์
- ทุก ๓ สัปดาห์
- ทุกเดือน
- อื่น ๆ (ระบุ) _____

๒๘.๒ ถ้าท่านไม่ได้ติดต่อกเลย เพราะเหตุใด (ระบุ) _____

๒๙. ท่านคิดว่าท่านสามารถที่จะศึกษาให้สำเร็จได้ในระดับใด ?

- ป.กศ.
- ป.กศ.สูง
- ปริญญาตรี
- สูงกว่าปริญญาตรี

๓๐. เมื่อท่านสำเร็จการศึกษาในระดับที่ท่านคาดหวังแล้ว ท่านจะทำงานที่ไหน

ภูมิลำเนาเดิม

ที่อื่น

ถ้าท่านจะไปทำงานที่อื่น โปรดระบุชื่อจังหวัดที่ท่านจะไปทำงาน _____

ทำไมท่านจึงไปทำงานที่อื่น ซึ่งไม่ใช่ภูมิลำเนาเดิมของท่าน

ผู้ปกครองจะย้ายหรือย้ายไปอยู่ที่อื่นแล้ว

ภูมิลำเนาเดิมห่างไกลทางคมนาคมและลำบาก

ภูมิลำเนาเดิมหางานทำได้ยาก, มีงานที่ไม่เหมาะสมกับความรู้ที่มีอยู่

ภูมิลำเนาเดิมไม่มีสถาบันการศึกษาชั้นสูงที่จะศึกษาต่อได้

ภูมิลำเนาเดิมไม่ปลอดภัยต่อชีวิตและทรัพย์สิน, มี ฝ.ก.ค.

อื่น ๆ (ระบุ) _____

๓๑. ท่านคิดว่าทางวิทยาลัยควรมีบทบาทในการให้ความช่วยเหลือแก่นักศึกษาที่มาจากต่างจังหวัดหรือไม่

ควรอย่างยิ่ง

ไม่ควรช่วยเหลือเลย

ถ้าท่านต้องการให้วิทยาลัยช่วยเหลือท่านอยากให้วิทยาลัยบริการท่านในค่านไหนมากที่สุด

(ให้เขียนเลข ๑, ๒, ...๑๐ ลงใน ที่อยู่หน้าข้อความที่ท่านต้องการได้รับบริการ

เป็นอันดับแรกจนถึงลำดับสุดท้าย)

ที่พักอาศัย

อาหาร

การเรียน, การสอนที่มีประสิทธิภาพ

หองสมุด

การอนามัยและการรักษาพยาบาล

การแนะแนว

ทุนการศึกษา

กีฬาและสันทนาการ

ความปลอดภัย

อื่น ๆ (ระบุ) _____

๓๒. ท่านเห็นด้วยหรือไม่ว่า ผู้ที่มีภูมิลำเนาอยู่ในจังหวัดใด ก็ควรเข้าศึกษาในจังหวัดนั้น
 แต่ถ้าวจังหวัดที่บุคคลนั้นอาศัยอยู่ไม่มีสถานที่ต้องการศึกษา ก็ควรจะไปศึกษาในสถานศึกษา
 ที่ตั้งอยู่ในจังหวัดใด ก็เปรียบกับภูมิลำเนาเดิมมากที่สุด

เห็นด้วย

ไม่เห็นด้วย

ถ้าท่านไม่เห็นด้วย กรุณาให้เหตุผลประกอบความคิดเห็นของท่าน _____

ที่ ศธ. 030817/2025

วิทยาลัยครูพิบูลสงคราม พิษณุโลก

31 ตุลาคม 2518

เรื่อง ขอความร่วมมือในการตอบแบบสอบถาม

เรียน ผู้อำนวยการวิทยาลัยครูเชียงใหม่

เนื่องด้วย นายเคิมศักดิ์ สุวรรณประเทศ อาจารย์วิทยาลัยครูพิบูลสงคราม-พิษณุโลก ปัจจุบันกำลังศึกษาต่อที่ บัณฑิตวิทยาลัย จุฬาลงกรณ์มหาวิทยาลัย มีความประสงค์ จะทำการวิจัยเรื่อง "การย้ายถิ่นเพื่อการศึกษาของนักเรียนฝึกหัดครูในภาคเหนือ" เพื่อ ประกอบการศึกษาตามหลักสูตรปริญญาสังคมวิทยาบัณฑิต ซึ่งในการทำวิจัยครั้งนี้ จะต้องใช้นักเรียนฝึกหัดครูในระดับ ป.กค. และ ป.กค.สูง ทั้งภาคปกติ และภาคนอกเวลาที่ตกเป็นตัวอย่างประมาณ 500 คน มาตอบแบบสอบถามที่ผู้วิจัยนำมาทำการทดสอบที่วิทยาลัยครู - เชียงใหม่ด้วยตนเอง

จึงเรียนมาเพื่อโปรดอนุเคราะห์ให้ นายเคิมศักดิ์ สุวรรณประเทศ นำแบบสอบถามให้นักเรียนที่ตกเป็นตัวอย่างใดตอบแบบสอบถามด้วย

ขอแสดงความนับถืออย่างสูง

เฉลิม สิงหนอย

(นายเฉลิม สิงหนอย)

อาจารย์เอก รักษาราชการแทน

ผู้อำนวยการวิทยาลัยครูพิบูลสงคราม พิษณุโลก

31 ตุลาคม 2518

เรื่อง ขอความร่วมมือในการตอบแบบสอบถาม

เรียน ผู้อำนวยการวิทยาลัยครูพิบูลสงคราม พิษณุโลก

เนื่องด้วย นายเจ้านาย เติมศักดิ์ สุวรรณประเทศ อาจารย์วิทยาลัยครูพิบูลสงคราม-พิษณุโลก ปัจจุบันกำลังศึกษาต่อที่ บัณฑิตวิทยาลัย จุฬาลงกรณ์มหาวิทยาลัย มีความประสงค์ จะทำการวิจัยเรื่อง " การย้ายถิ่นเพื่อการศึกษาของนักเรียนฝึกหัดครูในภาคเหนือ " เพื่อประกอบการศึกษาตามหลักสูตร ปริญญาสังคมวิทยาและจิตวิทยา ซึ่งในการทำวิจัยครั้งนี้ จะต้องใช้ นักเรียนฝึกหัดครู ในระดับ ป.กศ. และ ฝ.กศ. สูง ทั้งภาคปกติ และ ภาคนอกเวลา ที่ตกเป็นตัวอย่าง ประมาณ 450 คน มาตอบแบบสอบถามที่ผู้วิจัยนำมาทำการทดสอบที่สถานศึกษาแห่งนี้ด้วยตนเอง

จึงเรียนมาเพื่อโปรดอนุเคราะห์ให้ นายเติมศักดิ์ สุวรรณประเทศ นำแบบสอบถามให้นักเรียนที่ตกเป็นตัวอย่างใดตอบแบบสอบถามด้วย

ขอแสดงความนับถืออย่างสูง

เติมศักดิ์ สุวรรณประเทศ

(นายเติมศักดิ์ สุวรรณประเทศ)

นิสิตปริญญาโท แผนกสังคมวิทยาและมานุษยวิทยา มหาวิทยาลัยประชากรศาสตร์

แบบสอบถาม

เรื่อง

การย้ายถิ่นเพื่อการศึกษาของนักเรียนฝึกหัดครูในภาคเหนือ

บัณฑิตวิทยาลัย จุฬาลงกรณ์มหาวิทยาลัย

30 ตุลาคม 2518

เพื่อนนักศึกษาครุฑ

ข้าพเจ้าเป็นนิสิตชั้นปีที่ 2 หลักสูตรปริญญาสังคมวิทยาามหาบัณฑิต แผนกวิชาสังคม บัณฑิตวิทยาลัย จุฬาลงกรณ์มหาวิทยาลัย และกำลังทำการวิจัยเรื่อง "การย้ายถิ่นเพื่อการศึกษาของนักเรียนฝึกหัดครูในภาคเหนือ" ซึ่งคาดว่าผลของการวิจัยครั้งนี้จะเป็นประโยชน์อย่างมากต่อวงการการศึกษาในเรื่องการวางแผนพัฒนาการศึกษาในอนาคต

เนื่องจากท่านได้รับการคัดเลือกให้เป็นตัวแทนของนักเรียนฝึกหัดครูในภาคเหนือ จึงใคร่ขอความร่วมมือจากท่านตอบแบบสอบถามฉบับนี้ โดยไม่ต้องลงชื่อของท่าน และขอความกรุณาตอบทุกข้อ เพราะถ้าหากท่านตอบแบบสอบถามไม่สมบูรณ์แล้ว ผู้วิจัยจะไม่สามารถรวบรวมข้อมูลได้ครบถ้วน ซึ่งจะทำให้ไม่สามารถแปลความหมายและทำการวิเคราะห์ข้อมูลได้ถูกต้องกับความเป็นจริงได้ อาจจะทำให้การวางแผนพัฒนาการศึกษาผิดพลาดได้ คำตอบของท่านผู้วิจัยขอให้คำรับรองว่าจะนำมาใช้เพื่อการวิจัยครั้งนี้เท่านั้น และจะเก็บคำตอบที่ได้จากท่านไว้เป็นความลับ

ข้าพเจ้าหวังเป็นอย่างยิ่งว่าคงได้รับความร่วมมือจากท่านที่กรุณาสละเวลาอันมีค่าของ ท่านตอบแบบสอบถามฉบับนี้ และขอขอบคุณในความร่วมมือเป็นอย่างดีจากท่านมา ณ โอกาสนี้ด้วย

เต็มศักดิ์ สุวรรณประเทศ

6. เมื่อ 5 ปีที่แล้วคือเมื่อปี พ.ศ. 2513 ท่านอาศัยอยู่กับใคร

- บิดาและมารดา
- บิดา
- มารดา
- คนอื่น (โปรดระบุ)..... อยู่ที่อำเภอ..... จังหวัด.....

7. บิดาและมารดาของท่านได้รับการศึกษาระดับใด

7.1 การศึกษาของบิดา

- ไม่ได้รับการศึกษา
- อ่านออกเขียนได้
- ต่ำกว่าประถมศึกษาปีที่ 4
- ประถมปีที่ 4
- ประถมปีที่ 7 (ม. 3. เดิม)
- มัธยมศึกษาปีที่ 3 (ม. 6 เดิม)
- อาชีวระดับต้นหรือเทียบเท่า
- อาชีวระดับสูงหรือเทียบเท่า
- ปริญญาตรีหรือสูงกว่า

7.2 การศึกษาของมารดา

- ไม่ได้รับการศึกษา
- อ่านออกเขียนได้
- ต่ำกว่าประถมศึกษาปีที่ 4
- ประถมปีที่ 4
- ประถมปีที่ 7 (ม. 3 เดิม)
- มัธยมศึกษาปีที่ 3 (ม. 6 เดิม)
- อาชีวระดับต้นหรือเทียบเท่า
- อาชีวระดับสูงหรือเทียบเท่า
- ปริญญาตรีหรือสูงกว่า

8. นับถึงปัจจุบันนี้ มารดาของท่านมีบุตรรวมทั้งสิ้นกี่คน

- 1 คน
- 2 คน
- 3 คน
- 4 คน
- 5 คน
- 6 คน
- 7 คน
- มากกว่า 7 คน

อาชีพของบิดา (ต่อ)

9.4 รับจ้าง

- รับจ้างขับรถบรรทุกหรือรถประจำทาง
- รับจ้างทั่วไปในบริษัทก่อสร้าง
- รับจ้างทั่วไปในบริษัทสร้างทาง
- รับจ้างตัดเย็บเสื้อผ้า
- รับจ้างทั่วไปในโรงสี, โรงเลื่อย
- รับจ้างในโรงงานหัตถกรรม เช่น แกะสลัก, ทำเครื่องเงิน, เครื่องเงิน ฯลฯ
- รับจ้างทำของชั่วคราว
- อื่น ๆ (โปรดระบุ).....

9.5 รับราชการ

- ข้าราชการพลเรือนชั้นจัตวา
- ข้าราชการพลเรือนชั้นตรี
- ข้าราชการพลเรือนชั้นโท
- ข้าราชการพลเรือนชั้นเอกหรือสูงกว่า
- ข้าราชการทหารหรือตำรวจชั้นประทวน (ตั้งแต่ ยศ จ่า ลงมา)
- ข้าราชการทหารหรือตำรวจชั้นสัญญาบัตร (ตั้งแต่ ยศ ร้อยตรี ขึ้นไป)
- อื่น ๆ (โปรดระบุ).....

อาชีพของมารดา (ต่อ)

9.4 รับจ้าง

- รับจ้างทั่วไปในโรงงานทอผ้า
- รับจ้างทั่วไปในบริษัทก่อสร้าง
- รับจ้างทั่วไปในบริษัทสร้างทาง
- รับจ้างตัดเย็บเสื้อผ้า
- รับจ้างทั่วไปในโรงสี, โรงเลื่อย
- รับจ้างในโรงงานหัตถกรรม เช่น แกะสลัก, ทำเครื่องเงิน, เครื่องเงิน ฯลฯ
- รับจ้างทำของชั่วคราว
- อื่น ๆ (โปรดระบุ).....

9.5 รับราชการ

- ข้าราชการพลเรือนชั้นจัตวา
- ข้าราชการพลเรือนชั้นตรี
- ข้าราชการพลเรือนชั้นโท
- ข้าราชการพลเรือนชั้นเอกหรือสูงกว่า
- ข้าราชการทหารหรือตำรวจชั้นประทวน (ตั้งแต่ ยศ จ่า ลงมา)
- ข้าราชการทหารหรือตำรวจชั้นสัญญาบัตร (ตั้งแต่ ยศ ร้อยตรี ขึ้นไป)
- อื่น ๆ (โปรดระบุ).....

10. ขณะนี้ท่านกำลังศึกษาอยู่ที่ไหน

- วิทยาลัยครูเชียงใหม่
- วิทยาลัยครูพิบูลสงครามพิษณุโลก

15. ก่อนที่ท่านจะเข้ามาศึกษาที่วิทยาลัยครูแห่งนี้ ท่านเคยอาศัยอยู่กับบุคคลอื่น ที่ไม่ใช่ บิดา, มารดา, หรือญาติพี่น้องหรือไม่ เช่น อยู่หอพัก, อาศัยวัด, เข้าบ้านอยู่ร่วมกับเพื่อน ๆ หรือผู้อื่น ฯลฯ

- ไม่เคย
- เคย

15.1 ถ้าท่านเคย อาศัยอยู่กับผู้อื่น ระยะเวลาานที่สัปดาห์ที่ท่านเคยอาศัยคือ

- | | |
|---------------------------------------|--|
| <input type="checkbox"/> ต่ำกว่า 1 ปี | <input type="checkbox"/> 1 ปี |
| <input type="checkbox"/> 2 ปี | <input type="checkbox"/> 3 ปี |
| <input type="checkbox"/> 4 ปี | <input type="checkbox"/> 5 ปีหรือมากกว่า |

16. ก่อนที่ท่านจะเข้ามาศึกษาที่วิทยาลัยครูแห่งนี้ ท่านได้รับการศึกษามาจากสถานศึกษาใด

16.1 ชื่อสถานศึกษา..... อำเภอ..... จังหวัด.....

16.2 ชั้นสุดท้ายที่ท่านเรียนคือ

- มัธยมศึกษาปีที่ 3 (ม. 6 เทอม)
- มัธยมศึกษาปีที่ 4 (ม. 7 เทอม)
- มัธยมปีที่ 5 (ม. 8 เทอม)
- ป.กศ. หรือ ปป.
- อื่น ๆ (โปรดระบุ).....

17. ท่านสอบครั้งสุดท้ายที่สถานศึกษาเดิมของท่าน (ตามข้อที่ 16) ได้คะแนนคิดเป็นร้อยละเท่าใด

- | | |
|---|---|
| <input type="checkbox"/> ต่ำกว่า 50 | <input type="checkbox"/> 50-59 |
| <input type="checkbox"/> 60-69 | <input type="checkbox"/> 70-79 |
| <input type="checkbox"/> 80-89 | <input type="checkbox"/> 90 หรือมากกว่า |
| <input type="checkbox"/> อื่น ๆ (โปรดระบุ)..... | |

21. ขณะที่ท่านกำลังศึกษาอยู่ที่วิทยาลัยครูแห่งนี้ ท่านได้รับเงินเป็นค่าใช้จ่ายประมาณเดือนละเท่าใด

- | | |
|--|--|
| <input type="checkbox"/> ต่ำกว่า 200 บาท | <input type="checkbox"/> 200-400 บาท |
| <input type="checkbox"/> 400-600 บาท | <input type="checkbox"/> 600-800 บาท |
| <input type="checkbox"/> 800-1,000 บาท | <input type="checkbox"/> มากกว่า 1,000 บาท |

22 ท่านต้องใช้จ่ายเงินตามรายการต่อไปนี้ประมาณเดือนละเท่าใด

- 22.1 ค่าอาหาร (ถ้ามี).....บาท
- 22.2 ค่าที่พักอาศัย (ถ้ามี).....บาท
- 22.3 ค่าพาหนะประจำวัน (ถ้ามี).....บาท
- 22.4 อื่น ๆ (โปรดระบุ)..... เป็นเงิน.....บาท

23 จากรายรับรายจ่ายของท่านแต่ละเดือน ท่านสามารถออมทรัพย์ได้หรือไม่

- ไม่ได้
- ได้ โดยสามารถออมได้ประมาณเดือนละ.....บาท

24 จากรายรับที่ท่านได้รับเป็นประจำนั้น พอใช้หรือไม่

- พอใช้
- ไม่พอใช้

24.1 ถ้าหากรายรับของท่านที่ได้รับเป็นประจำนั้นไม่พอใช้ ท่านแก้ไขปัญหาที่เกิดขึ้นด้วยวิธีใด

- จำนำของที่มีอยู่
- ขอเพิ่มจากผู้ปกครอง
- ขอยืมเพื่อนหรือญาติ
- ประหยัดค่าใช้จ่ายที่ไม่จำเป็น
- ทำงานพิเศษทำ เช่น สอนพิเศษ, รับจ้างทำงานทั่ว ๆ ไป, ทำงานห้องสมุด
- ติดต่อกขอทุนการศึกษาจากผู้ที่มีประสงค์จะให้ทุน
- รับประทานอาหารให้น้อยลง เช่น ลดลงเหลือ 2 มื้อ
- อื่น ๆ (โปรดระบุ).....

29. ท่านมีปัญหในเรื่องการเรียนหรือไม่ ขณะที่ท่านศึกษาอยู่ที่วิทยาลัยครูแห่งนี้

- ไม่มีปัญหา
- มีปัญหา

29.1 ถ้าท่านมีปัญหในเรื่องการเรียน ใครเป็นบุคคลแรกที่ท่านไปปรึกษา

- เพื่อนร่วมชั้นเรียน
- เพื่อนที่มาจากจังหวัดเดียวกัน
- อาจารย์ประจำวิชา
- พี่หรือผู้ปกครอง
- เพื่อนร่วมหอพักหรือบ้านเช่าเดียวกัน
- รุ่นพี่
- อาจารย์ที่ปรึกษา
- อื่น ๆ (โปรดระบุ).....

30. ท่านคิดว่าอาจารย์ที่ปรึกษา หรืออาจารย์แนะแนวมีประโยชน์ต่อท่านหรือไม่ ในการศึกษาที่วิทยาลัยครูแห่งนี้

- มีประโยชน์
- ไม่มีประโยชน์

30.1 ถ้าอาจารย์ที่ปรึกษาหรืออาจารย์แนะแนว ไม่มีประโยชน์ ต่อท่านเพราะเหตุใด

- อาจารย์ไม่เคยให้คำปรึกษาเลย
- อาจารย์มีงานมาก และมีเวลาน้อยทำให้นักเรียนเข้าพบได้ยาก
- คำแนะนำ คำปรึกษาของอาจารย์ ไม่ช่วยแก้ปัญหาที่เกิดขึ้นเลย
- จำนวนอาจารย์ไม่ได้สัดส่วนกับจำนวนนักเรียนเลย
- อื่น ๆ (โปรดระบุ).....

31. สำหรับผู้ที่มาจากต่างจังหวัด ท่านติดต่อกับภูมิลำเนาเดิมหรือไม่ ขณะที่ท่านมาศึกษาที่วิทยาลัยครูแห่งนี้

- ไม่ได้ติดต่อ
- ติดต่อ

31.1 ถ้าท่าน ติดต่อกับภูมิลำเนาเดิมของท่าน ท่านติดต่ออย่างไร

- จดหมาย
- โทรศัพท
- ไปด้วยตนเอง
- อื่น ๆ (โปรดระบุ).....

34.1 ถ้าท่านต้องการให้ทางวิทยาลัย ให้ความช่วยเหลือแก่นักศึกษาที่มาจากต่างจังหวัดแล้ว อะไรเป็นสิ่งที่ท่านต้องการให้วิทยาลัยจัด

- ที่พักอาศัย
- อาหารราคาถูกลง
- การเรียนการสอนที่มีประสิทธิภาพ
- บริการห้องสมุด
- ความปลอดภัย
- ทุนการศึกษา
- บริการแนะแนว
- กีฬาและสันทนาการ
- บริการทำนอนามัยและการรักษาพยาบาล
- อื่น ๆ (โปรดระบุ).....

35. ท่านเห็นด้วยหรือไม่กับคำกล่าวที่ว่า “ผู้ที่ภูมิลำเนาอยู่ในจังหวัดใดก็ควรเข้าศึกษาที่สถานศึกษาในจังหวัดนั้น แต่ถ้าภูมิลำเนาของบุคคลนั้นไม่มีสถานศึกษาที่ต้องการจะศึกษา ก็ควรไปศึกษาที่สถานศึกษาซึ่งตั้งอยู่ในจังหวัดที่ใกล้เคียงกับภูมิลำเนาเดิมมากที่สุด”

- เห็นด้วย
- ไม่เห็นด้วย

35.1 ถ้าท่านไม่เห็นด้วย กับคำกล่าวข้างต้น โปรดให้เหตุผลประกอบความคิดเห็นของท่าน.....

.....

.....

.....

.....

.....

วัน เดือน ปี ที่กรอกข้อมูล...../...../2518

เหนือ

แผนที่จังหวัดเชียงใหม่

แสดงอาณาเขตจังหวัด อำเภอและเส้นทางคมนาคม

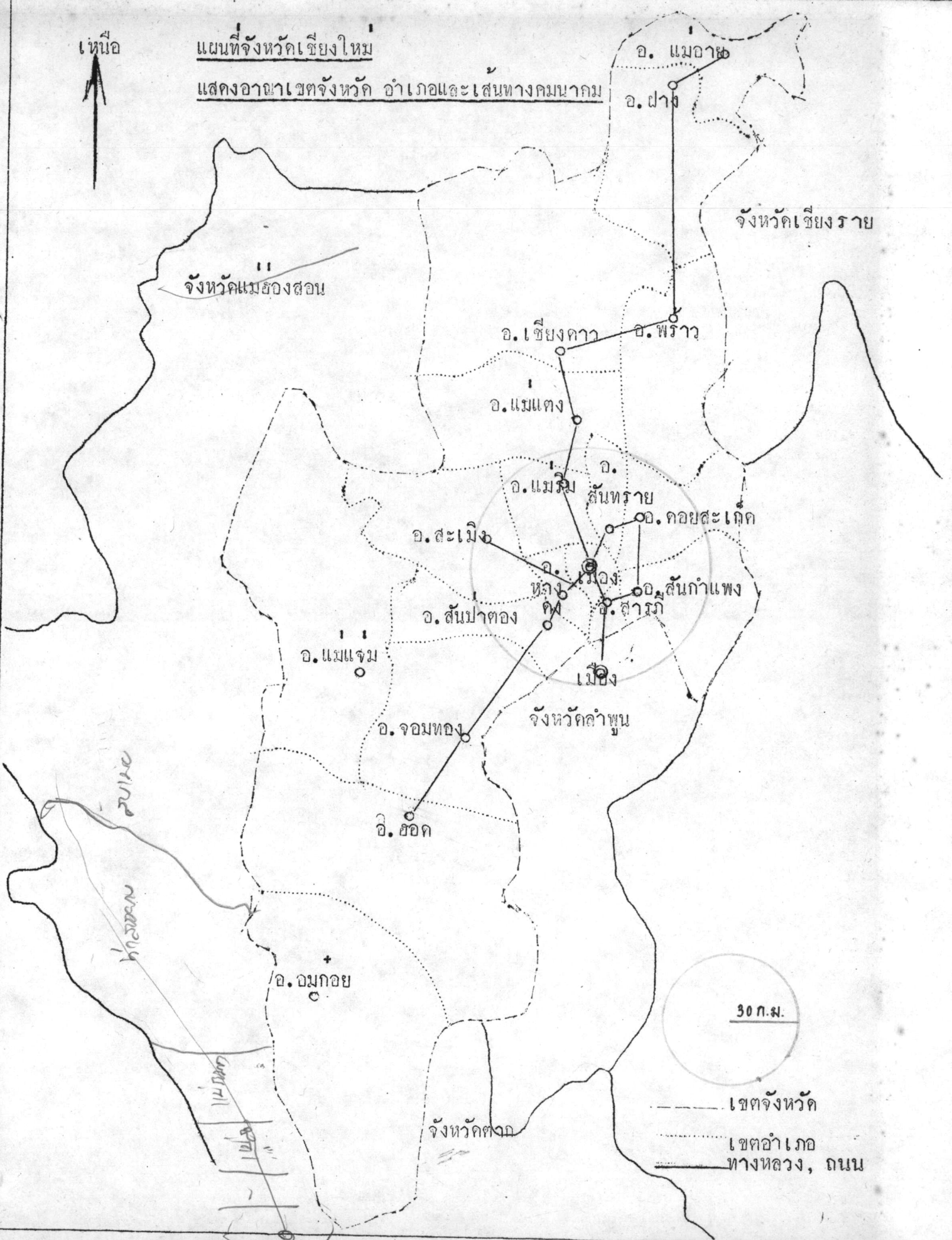

จังหวัดเชียงใหม่

จังหวัดแม่ฮ่องสอน

อ. เชียงดาว

อ. แม่อาข

อ. ฟาง

อ. พร้าว

อ. แม่แตง

อ. แม่ริม

อ. สันทราย

อ. คอยสะเก็ด

อ. สะเมิง

อ. สันป่าตอง

อ. สันกำแพง

อ. แม่แจ่ม

อ. สวรรค์

อ. สวรรค์

อ. สวรรค์

จังหวัดลำพูน

อ. จอมทอง

อ. ฮอด

อ. อมกอย

30 ก.ม.

เขตจังหวัด

เขตอำเภอ

ทางหลวง, ถนน

จังหวัดตาก

แผนที่จังหวัดพิษณุโลก แสดงอาณาเขตจังหวัด อำเภอและเส้นทางคมนาคม

เหนือ



จังหวัดอุตรดิตถ์

จังหวัดเลย

อ.ชาติตระการ

อ.พรหมพิราม

อ.นครไทย

อ.กงไกรลาส
จังหวัดสุโขทัย

อ.วัดโบสถ์

อ.เมือง

อ.วังทอง

อ.บางระกำ

อ.บางกระทุ่ม

จังหวัดเพชรบูรณ์

กิ่งอำเภอเนินมะปราง

30 ก.ม.

เขตจังหวัด

เขตอำเภอ

ทางหลวง, ถนน

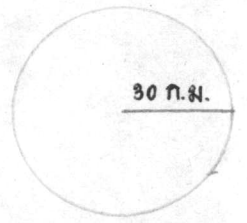
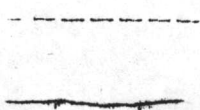

ประวัติการศึกษา

ชื่อ นายเคิมศักดิ์ สุวรรณประเทศ
วุฒิการศึกษา ศิลปศาสตรบัณฑิต (ศึกษาศาสตร์)
สถานศึกษา คณะศึกษาศาสตร์ มหาวิทยาลัยเชียงใหม่
ปีที่สำเร็จการศึกษา ๒๕๑๓
สถานที่ทำงาน วิทยาลัยครูพินุดสงคราม พิษณุโลก
ตำแหน่ง อาจารย์ ๑

