



### ผลการวิเคราะห์ข้อมูล

ในการเสนอผลการวิเคราะห์ค่าใช้จ่ายทางการศึกษาส่วนบุคคล ของนักศึกษาพยาบาล วิทยาลัยพยาบาล สังกัดกองงานวิทยาลัยพยาบาล กระทรวงสาธารณสุข ภาคตะวันออกเฉียงเหนือ จะครอบคลุมค่าใช้จ่ายทางการศึกษาส่วนบุคคลโดยภาพรวมทั้งหมด ของนักศึกษาพยาบาล และการเปรียบเทียบค่าใช้จ่ายโดยจำแนกตามสถาบัน ตามหลักสูตร ตามระดับชั้นปีของแต่ละหลักสูตร ตามอายุ ตามภูมิลำเนาของนักศึกษา ตามสถานภาพการสมรส ตามประเภทการมีรายได้ของนักศึกษาเอง การใช้จ่ายเกี่ยวกับที่พักอาศัยขณะศึกษา จำนวนเงินที่ได้รับอุปการะในแต่ละเดือน และตามสถานะทางการเงินในแต่ละเดือนของนักศึกษา ดังรายละเอียดต่อไปนี้

ตารางที่ 4 ค่าใช้จ่ายทางการศึกษาส่วนบุคคลของนักศึกษาพยาบาล วิทยาลัยพยาบาล สังกัด  
กองงานวิทยาลัยพยาบาล กระทรวงสาธารณสุข ภาคตะวันออกเฉียงเหนือ

| ตัวแปร  | ค่าเฉลี่ย | ค่าเบี่ยงเบน<br>มาตรฐาน | ค่าต่ำสุด | ค่าสูงสุด | จำนวน<br>ผู้ใช้จ่าย |
|---|-----------|-------------------------|-----------|-----------|---------------------|
| <u>ค่าใช้จ่ายที่เกี่ยวข้องกับการศึกษา</u>       |           |                         |           |           |                     |
| <u>โดยตรง</u>                                   |           |                         |           |           |                     |
| 1. ค่าบำรุงการศึกษา และ<br>ค่าธรรมเนียมการศึกษา | 1459.76   | 159.10                  | 1300.00   | 1700.00   | 1178                |
| 2. ค่าอุปกรณ์การศึกษา                           | 2630.38   | 1818.53                 | 200.00    | 13000.00  | 1178                |
| รวมทั้งสิ้น                                     | 4090.14   | 1843.55                 | 1600.00   | 14517.00  | 1178                |
| <u>ค่าใช้จ่ายส่วนบุคคลด้านอื่น ๆ</u>            |           |                         |           |           |                     |
| 1. ค่าเครื่องแต่งกาย                            | 7403.59   | 4484.93                 | 505.00    | 29320.00  | 1178                |
| 2. ค่ารักษาพยาบาล                               | 792.12    | 1342.49                 | 20.00     | 12000.00  | 493                 |
| 3. ค่าพักผ่อนหย่อนใจ                            | 2392.31   | 2281.32                 | 20.00     | 18500.00  | 1164                |
| 4. ค่าใช้จ่ายเบ็ดเตล็ด                          | 4421.43   | 3157.10                 | 480.00    | 29200.00  | 1178                |
| 5. ค่าอาหาร                                     | 11675.28  | 9804.84                 | 550.00    | 55000.00  | 1178                |
| 6. ค่าที่พักอาศัย                               | 5903.84   | 2034.01                 | 2200.00   | 22000.00  | 297                 |
| 7. ค่าพาหนะในการเดินทาง                         | 3280.96   | 3254.35                 | 150.00    | 33000.00  | 1166                |
| รวมทั้งสิ้น                                     | 31682.89  | 19363.51                | 5190.00   | 110170.00 | 1178                |
| รวมค่าใช้จ่ายทุกประเภท                          | 35773.04  | 20327.76                | 7560.00   | 116270.00 | 1178                |

จากตารางที่ 4 ปรากฏว่า นักศึกษาพยาบาลมีค่าใช้จ่ายโดยเฉลี่ยรวมต่อคนต่อปี คิดเป็นเงิน 35,773.04 บาท นักศึกษาพยาบาลส่วนใหญ่ มีค่าใช้จ่ายอยู่ระหว่าง 15,445.28-56,100.79 บาท ดังรายละเอียดต่อไปนี้

| ช่วงค่าใช้จ่าย       | จำนวนคน | ร้อยละ |
|----------------------|---------|--------|
| 96,756.32-116,270.00 | 14      | 1.19   |
| 76,428.56-96,756.31  | 51      | 4.33   |
| 56,100.80-76,428.55  | 139     | 11.80  |
| 35,773.04-56,100.79  | 225     | 19.10  |
| 15,445.28-35,773.03  | 654     | 55.52  |
| 7,560.00-15,445.27   | 95      | 8.06   |

และจากรายละเอียดดังกล่าวจะเห็นได้ว่า ผู้ที่มีค่าใช้จ่ายต่ำสุดใช้จ่ายเป็นเงิน 7,560.00 บาท ส่วนผู้ที่มีค่าใช้จ่ายสูงสุดมีค่าใช้จ่าย เป็นเงินสูงถึง 116,270.00 บาท

เมื่อพิจารณาค่าใช้จ่ายจากตารางที่ 4 โดยแยกเป็นกลุ่มค่าใช้จ่าย คือ กลุ่มค่าใช้จ่ายที่เกี่ยวข้องกับการศึกษาโดยตรงกับกลุ่มค่าใช้จ่ายส่วนบุคคลด้านอื่น ๆ ปรากฏว่า นักศึกษาพยาบาลมีค่าใช้จ่ายที่เกี่ยวข้องกับการศึกษาโดยตรงโดยเฉลี่ยคิดเป็นเงิน 4,049.14 บาท สำหรับค่าใช้จ่ายส่วนบุคคลด้านอื่น ๆ โดยเฉลี่ย คิดเป็นเงิน 31,682.89 บาท และปรากฏว่า ค่าใช้จ่ายส่วนบุคคลด้านอื่น ๆ สูงกว่าค่าใช้จ่ายที่เกี่ยวข้องกับการศึกษาโดยตรงประมาณ 7.82 เท่า

เมื่อพิจารณาค่าใช้จ่ายโดยเฉลี่ยแต่ละประเภทจากค่าใช้จ่ายทางการศึกษา 9 ประเภท ปรากฏว่า ค่าใช้จ่ายที่สูงสุดได้แก่ ค่าอาหาร (ค่าใช้จ่ายเฉลี่ยคิดเป็นเงิน 11,675.28 บาท) รองลงมา เป็นค่าใช้จ่ายเรื่องค่าเครื่องแต่งกาย (ค่าใช้จ่ายเฉลี่ยคิดเป็นเงิน 7,403.59 บาท) และถัดมาเป็นค่าที่พักอาศัย (ค่าใช้จ่ายเฉลี่ย คิดเป็นเงิน 5,903.84 บาท) ส่วนค่าใช้จ่ายต่ำสุดได้แก่ ค่ารักษาพยาบาล (ค่าใช้จ่ายเฉลี่ยคิดเป็นเงิน 792.12 บาท) ดังแสดงผลการเปรียบเทียบในแผนภูมิที่ 4

แผนภูมิที่ 4 เปรียบเทียบค่าใช้จ่ายทางการศึกษาส่วนบุคคลโดยเฉลี่ยแต่ละประเภททั้ง 9 ประเภท  
 ของนักศึกษาพยาบาลวิทยาลัยพยาบาล สังกัดกองงานวิทยาลัยพยาบาล  
 กระทรวงสาธารณสุข ภาคตะวันออกเฉียงเหนือ

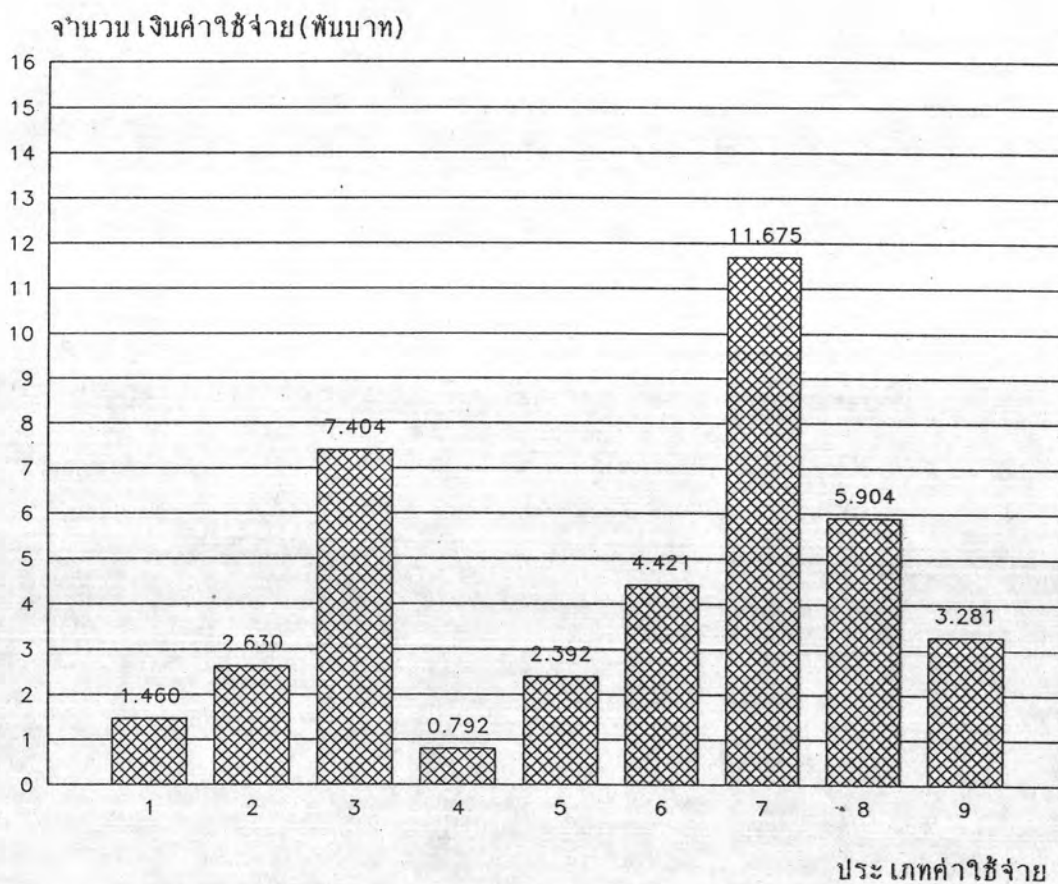

ประเภทค่าใช้จ่าย

1. หมายถึงค่าบำรุงการศึกษา และค่าธรรมเนียมการศึกษา
2. หมายถึงค่าอุปกรณ์การศึกษา
3. หมายถึงค่าเครื่องแต่งกาย
4. หมายถึงค่ารักษาพยาบาล
5. หมายถึงค่าพักผ่อนหย่อนใจ
6. หมายถึงค่าใช้จ่ายเบ็ดเตล็ด
7. หมายถึงค่าอาหาร
8. หมายถึงค่าที่พักอาศัย
9. หมายถึงค่าพาหนะในการเดินทาง



ตารางที่ 5 ค่าใช้จ่ายทางการศึกษาส่วนบุคคลของนักศึกษาพยาบาล จำแนกตามสถาบัน

| ตัวแปร  | วิทยาลัยพยาบาลชลบุรี |                         |                |                  |                     | วิทยาลัยพยาบาลพระปกเกล้า |                         |                |                  |                     |
|---|----------------------|-------------------------|----------------|------------------|---------------------|--------------------------|-------------------------|----------------|------------------|---------------------|
|   | ค่าเฉลี่ย            | ค่าเบี่ยงเบน<br>มาตรฐาน | ค่าต่ำสุด      | ค่าสูงสุด        | จำนวน<br>ผู้ใช้จ่าย | ค่าเฉลี่ย                | ค่าเบี่ยงเบน<br>มาตรฐาน | ค่าต่ำสุด      | ค่าสูงสุด        | จำนวน<br>ผู้ใช้จ่าย |
| <b>ค่าใช้จ่ายที่เกี่ยวข้องกับการศึกษาโดยตรง</b> |                      |                         |                |                  |                     |                          |                         |                |                  |                     |
| 1. ค่าบำรุงการศึกษาและค่าธรรมเนียมการศึกษา      | 1463.81              | 93.31                   | 1400.00        | 1600.00          | 514                 | 1456.63                  | 195.39                  | 1300.00        | 1700.00          | 664                 |
| 2. ค่าอุปกรณ์การศึกษา                           | 2595.97              | 1761.88                 | 225.00         | 12000.00         | 514                 | 2657.02                  | 1862.09                 | 200.00         | 13000.00         | 664                 |
| รวมทั้งสิ้น                                     | 4059.78              | 1775.30                 | 1625.00        | 13600.00         | 514                 | 4113.65                  | 1895.69                 | 1600.00        | 14517.00         | 664                 |
| <b>ค่าใช้จ่ายส่วนบุคคลด้านอื่น ๆ</b>            |                      |                         |                |                  |                     |                          |                         |                |                  |                     |
| 1. ค่าเครื่องแต่งกาย                            | 7317.73              | 4971.41                 | 680.00         | 29320.00         | 514                 | 7470.06                  | 4071.27                 | 505.00         | 28500.00         | 664                 |
| 2. ค่ารักษาพยาบาล                               | 981.10               | 1540.71                 | 38.00          | 10000.00         | 203                 | 659.83                   | 1168.94                 | 20.00          | 12000.00         | 290                 |
| 3. ค่าพักผ่อนหย่อนใจ                            | 2573.34              | 2594.53                 | 20.00          | 16500.00         | 509                 | 2251.63                  | 1995.19                 | 50.00          | 18500.00         | 655                 |
| 4. ค่าใช้จ่ายเบ็ดเตล็ด                          | 4560.55              | 3530.17                 | 480.00         | 29200.00         | 514                 | 4313.73                  | 2832.90                 | 900.00         | 27500.00         | 664                 |
| 5. ค่าอาหาร                                     | 12623.99             | 10195.45                | 1100.00        | 55000.00         | 514                 | 10940.89                 | 9433.83                 | 550.00         | 44000.00         | 664                 |
| 6. ค่าที่พักอาศัย                               | 6094.61              | 2163.41                 | 2200.00        | 16500.00         | 182                 | 5601.91                  | 1777.92                 | 4400.00        | 22000.00         | 115                 |
| 7. ค่าพาหนะในการเดินทาง                         | 3000.02              | 3401.68                 | 150.00         | 33000.00         | 510                 | 3499.38                  | 3120.21                 | 200.00         | 23100.00         | 656                 |
| รวมทั้งสิ้น                                     | 34294.32             | 21621.39                | 6900.00        | 110170.00        | 514                 | 29661.40                 | 17161.86                | 5190.00        | 103400.00        | 664                 |
| <b>รวมค่าใช้จ่ายทุกประเภท</b>                   | <b>38354.10</b>      | <b>22583.91</b>         | <b>9485.00</b> | <b>116270.00</b> | <b>514</b>          | <b>33775.05</b>          | <b>18159.48</b>         | <b>7560.00</b> | <b>113100.00</b> | <b>664</b>          |

ผลการวิเคราะห์ค่าใช้จ่ายทางการศึกษาส่วนบุคคลเมื่อจำแนกตามสถาบัน ดังรายละเอียดในตารางที่ 5 ปรากฏว่า ค่าใช้จ่ายโดยเฉลี่ยรวมต่อคนต่อปีของนักศึกษาพยาบาล วิทยาลัยพยาบาลชลบุรี คิดเป็นเงิน 38,354.10 บาท นักศึกษาส่วนใหญ่มีค่าใช้จ่ายอยู่ระหว่าง 15,770.19 - 60,938.01 บาท ผู้ที่ใช้จ่ายต่ำสุดเป็นเงิน 9,485.00 บาท ผู้ที่ใช้จ่ายสูงสุดเป็นเงิน 116,270.00 บาท

เมื่อพิจารณาเป็นค่าใช้จ่ายโดยแยกเป็นกลุ่มค่าใช้จ่าย คือ ค่าใช้จ่ายที่เกี่ยวข้องกับการศึกษาโดยตรง กับค่าใช้จ่ายส่วนบุคคลด้านอื่น ๆ พบว่า นักศึกษาพยาบาลมีค่าใช้จ่ายที่เกี่ยวข้องกับการศึกษาโดยตรงเฉลี่ยคิดเป็นเงิน 4,059.78 บาท และค่าใช้จ่ายส่วนบุคคลด้านอื่น ๆ โดยเฉลี่ยคิดเป็นเงิน 34,294.32 บาท และปรากฏว่า นักศึกษาพยาบาลใช้จ่ายเงินเป็นค่าใช้จ่ายส่วนบุคคลด้านอื่น ๆ มากกว่าค่าใช้จ่ายที่เกี่ยวข้องกับการศึกษาโดยตรงประมาณ 8.45 เท่า

เมื่อพิจารณาค่าใช้จ่ายทางการศึกษาส่วนบุคคลโดยเฉลี่ยแต่ละประเภท 9 ประเภท ปรากฏว่า ค่าใช้จ่ายสูงสุดของนักศึกษาพยาบาล วิทยาลัยพยาบาลชลบุรี ได้แก่ ค่าอาหาร (ค่าใช้จ่ายเฉลี่ย = 12,623.99 บาท) รองลงไปเป็นค่าเครื่องแต่งกาย (ค่าใช้จ่ายเฉลี่ย = 7,317.73 บาท) และอันดับสามเป็นค่าที่พักอาศัย (ค่าใช้จ่ายเฉลี่ย = 6,094.61 บาท) ส่วนค่าใช้จ่ายต่ำสุดได้แก่ ค่ารักษาพยาบาล (ค่าใช้จ่ายเฉลี่ย = 981.10 บาท) ดังแผนภูมิเปรียบเทียบต่อไปนี้

แผนภูมิที่ 5 เปรียบเทียบค่าใช้จ่ายทางการศึกษาส่วนบุคคลโดยเฉลี่ยแต่ละประเภททั้ง 9 ประเภท  
ของนักศึกษาพยาบาล วิทยาลัยพยาบาลชลบุรี

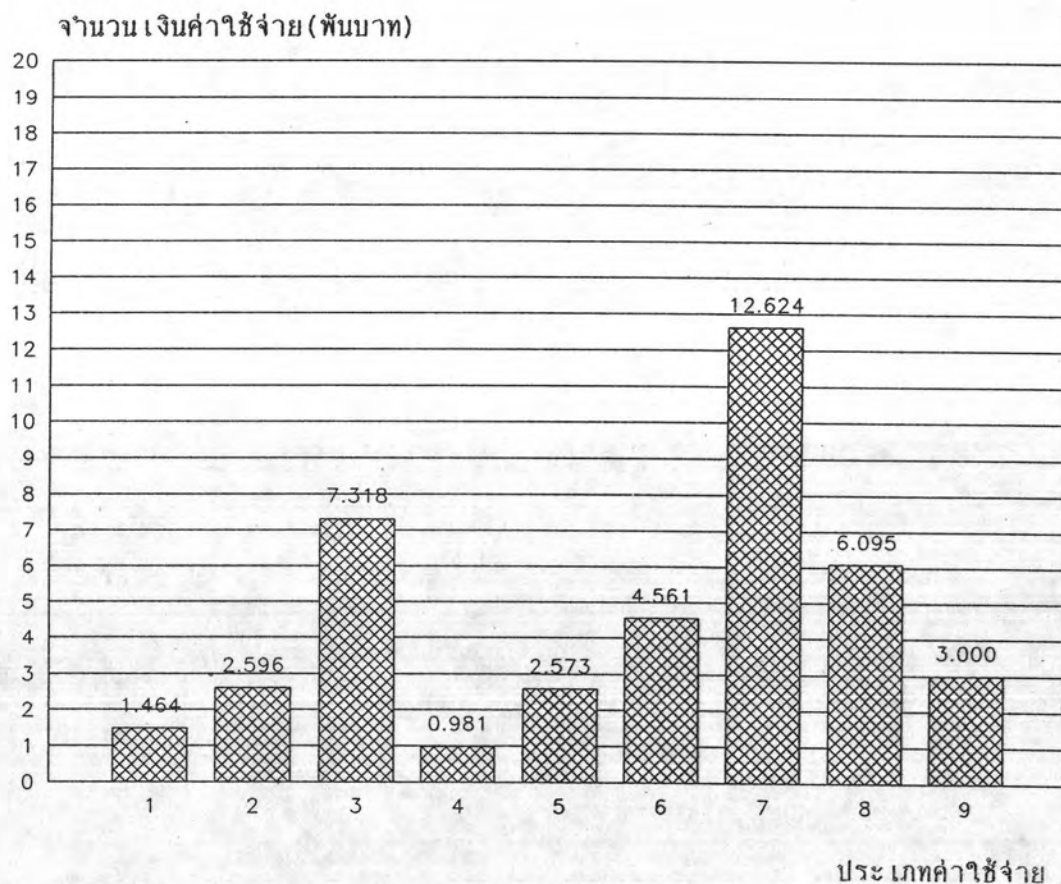

ประเภทค่าใช้จ่าย

1. หมายถึงค่าบำรุงการศึกษา และค่าธรรมเนียมการศึกษา
2. หมายถึงค่าอุปกรณ์การศึกษา
3. หมายถึงค่าเครื่องแต่งกาย
4. หมายถึงค่ารักษาพยาบาล
5. หมายถึงค่าพักผ่อนหย่อนใจ
6. หมายถึงค่าใช้จ่ายเบ็ดเตล็ด
7. หมายถึงค่าอาหาร
8. หมายถึงค่าที่พักอาศัย
9. หมายถึงค่าพาหนะในการเดินทาง



จากตารางที่ 5 เมื่อพิจารณาค่าใช้จ่ายทางการศึกษาส่วนบุคคลของนักศึกษาพยาบาล วิทยาลัยพยาบาลพระปกเกล้า ปรากฏว่า ค่าใช้จ่ายโดยเฉลี่ยรวมต่อคนต่อปี คิดเป็นเงิน 33,775.05 บาท นักศึกษาพยาบาลส่วนใหญ่มีค่าใช้จ่ายอยู่ระหว่าง 15,615.57-51,934.53 บาท ผู้ที่มีค่าใช้จ่ายต่ำสุดเป็นเงิน 7,560.00 บาท ผู้ที่ใช้จ่ายสูงสุดเป็นเงิน 113,100.00 บาท

เมื่อพิจารณาค่าใช้จ่ายทางการศึกษาส่วนบุคคลโดยแยกเป็นกลุ่มค่าใช้จ่าย พบว่า นักศึกษาพยาบาลมีค่าใช้จ่ายที่เกี่ยวข้องกับการศึกษาโดยตรงเฉลี่ย คิดเป็นเงิน 4,113.65 บาท และค่าใช้จ่ายส่วนบุคคลด้านอื่น ๆ โดยเฉลี่ยคิดเป็นเงิน 29,661.40 บาท ปรากฏว่า ค่าใช้จ่ายส่วนบุคคลด้านอื่น ๆ สูงกว่าค่าใช้จ่ายที่เกี่ยวข้องกับการศึกษาโดยตรงประมาณ 7.21 เท่า

เมื่อพิจารณาค่าใช้จ่ายทางการศึกษาส่วนบุคคลโดยเฉลี่ยเป็นรายประเภท ปรากฏว่า นักศึกษาพยาบาล วิทยาลัยพยาบาลพระปกเกล้า มีค่าใช้จ่ายที่สูงที่สุดคือ ค่าอาหาร (ค่าใช้จ่ายเฉลี่ย = 10,940.89 บาท) รองลงไปเป็นค่าเครื่องแต่งกาย (ค่าใช้จ่ายเฉลี่ย = 7,470.06 บาท) และอันดับสามเป็นค่าที่พักอาศัย (ค่าใช้จ่ายเฉลี่ย = 5,601.91 บาท) ส่วนค่าใช้จ่ายต่ำสุดได้แก่ ค่ารักษาพยาบาล (ค่าใช้จ่ายเฉลี่ย = 659.83 บาท) ดังแผนภูมิเปรียบเทียบต่อไปนี้



แผนภูมิที่ 6 เปรียบเทียบค่าใช้จ่ายทางการศึกษาส่วนบุคคลโดยเฉลี่ยแต่ละประเภททั้ง 9 ประเภท  
ของนักศึกษาพยาบาล วิทยาลัยพยาบาลพระปกเกล้า

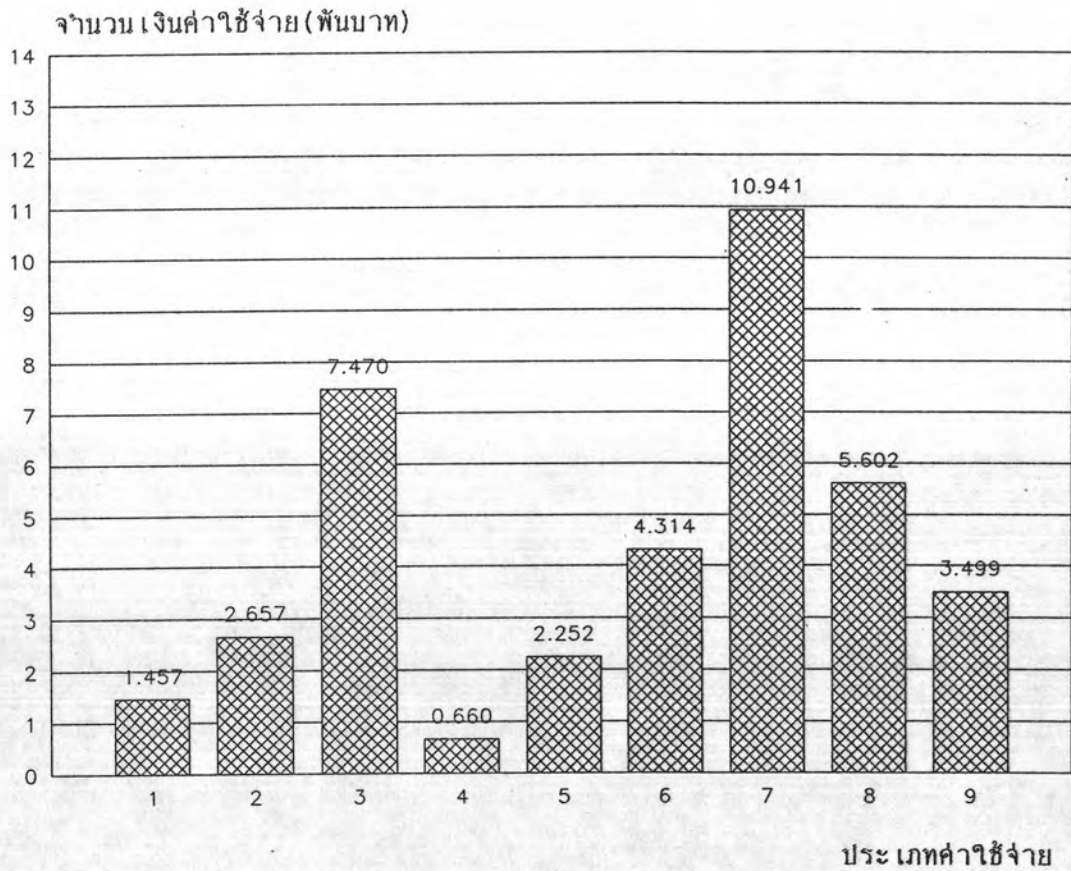

ประเภทค่าใช้จ่าย

1. หมายถึงค่าบำรุงการศึกษา และค่าธรรมเนียมการศึกษา
2. หมายถึงค่าอุปกรณ์การศึกษา
3. หมายถึงค่าเครื่องแต่งกาย
4. หมายถึงค่ารักษาพยาบาล
5. หมายถึงค่าพักผ่อนหย่อนใจ
6. หมายถึงค่าใช้จ่ายเบ็ดเตล็ด
7. หมายถึงค่าอาหาร
8. หมายถึงค่าที่พักอาศัย
9. หมายถึงค่าพาหนะในการเดินทาง

เมื่อเปรียบเทียบค่าใช้จ่ายโดยเฉลี่ยรวมต่อคนต่อปี ของนักศึกษาทั้งสองวิทยาลัย  
ปรากฏว่านักศึกษาพยาบาลวิทยาลัยพยาบาลชลบุรี มีค่าใช้จ่ายสูงกว่านักศึกษาพยาบาลวิทยาลัย  
พยาบาลพระปกเกล้า คิดเป็นเงิน 4,579.05 บาท ดังแสดงในแผนภูมิที่ 7

แผนภูมิที่ 7 เปรียบเทียบค่าใช้จ่ายทางการศึกษาส่วนบุคคลโดยเฉลี่ยรวม ของนักศึกษาพยาบาล  
จำแนกตามสถาบัน

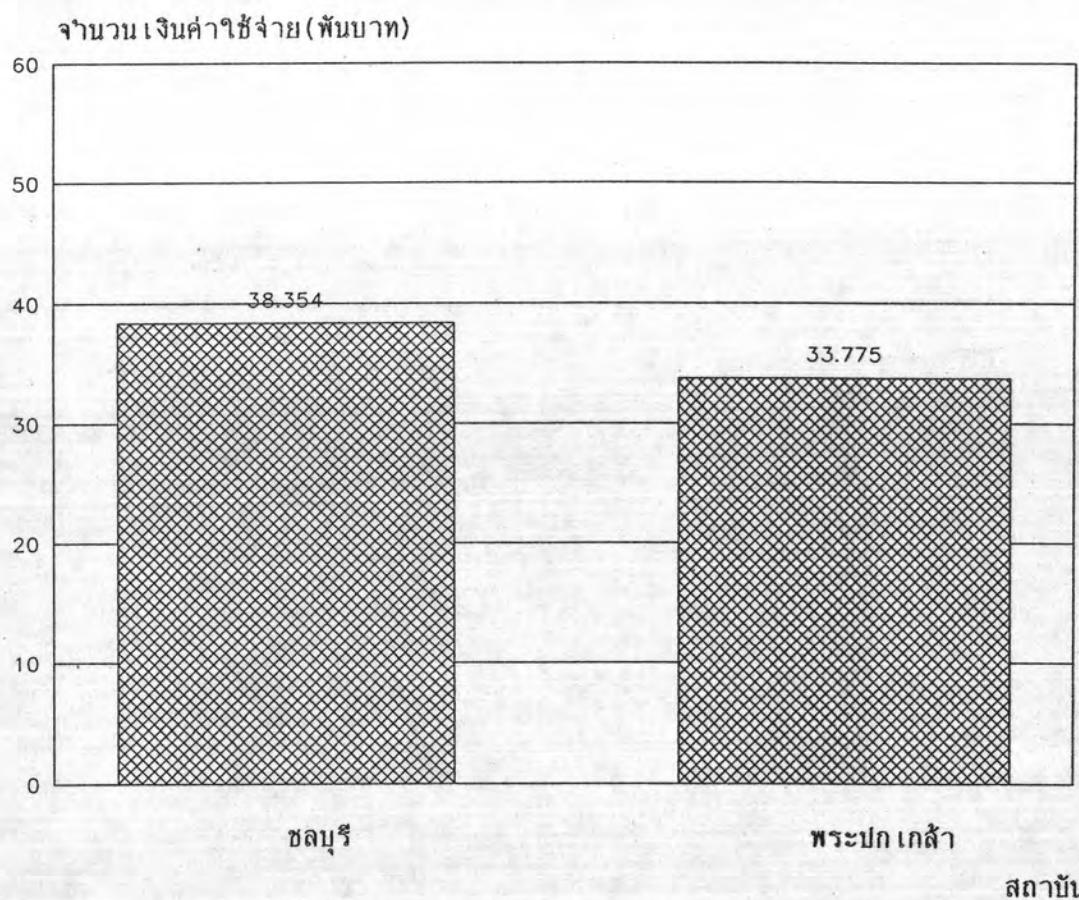

เมื่อเปรียบเทียบค่าใช้จ่ายทางการศึกษาส่วนบุคคลแต่ละประเภทจากรายที่ 5 ของ  
ทั้งสองวิทยาลัย ปรากฏว่า นักศึกษาพยาบาลทั้งสองวิทยาลัยมีค่าใช้จ่ายเรียงลำดับจากมากไปน้อย  
ที่เหมือนกันดังนี้

| ลำดับที่ | ชลบุรี  | พระปกเกล้า  |
|----------|---|---|
| 1        | ค่าอาหาร  | ค่าอาหาร  |
| 2        | ค่าเครื่องแต่งกาย เสื้อผ้า<br>เครื่องนุ่งห่ม เครื่องใช้ | ค่าเครื่องแต่งกาย เสื้อผ้า<br>เครื่องนุ่งห่ม เครื่องใช้ |
| 3        | ค่าที่พักอาศัย  | ค่าที่พักอาศัย  |
| 4        | ค่าใช้จ่ายเบ็ดเตล็ด                                     | ค่าใช้จ่ายเบ็ดเตล็ด                                     |
| 5        | ค่าพาหนะในการเดินทาง                                    | ค่าพาหนะในการเดินทาง                                    |
| 6        | ค่าอุปกรณ์การศึกษา                                      | ค่าอุปกรณ์การศึกษา                                      |
| 7        | ค่าพักผ่อนหย่อนใจ                                       | ค่าพักผ่อนหย่อนใจ                                       |
| 8        | ค่าบำรุงการศึกษาและค่าธรรมเนียม<br>การศึกษา             | ค่าบำรุงการศึกษาและค่าธรรมเนียม<br>การศึกษา             |
| 9        | ค่ารักษาพยาบาล  | ค่ารักษาพยาบาล  |

ดังแผนภูมิเปรียบเทียบต่อไป



แผนภูมิที่ 8 เปรียบเทียบค่าใช้จ่ายทางการศึกษาส่วนบุคคลโดยเฉลี่ยแต่ละประเภททั้ง 9 ประเภท  
ของนักศึกษาพยาบาล จำแนกตามสถาบัน เรียงลำดับจากมากไปน้อย

จำนวนเงินค่าใช้จ่าย (พันบาท)

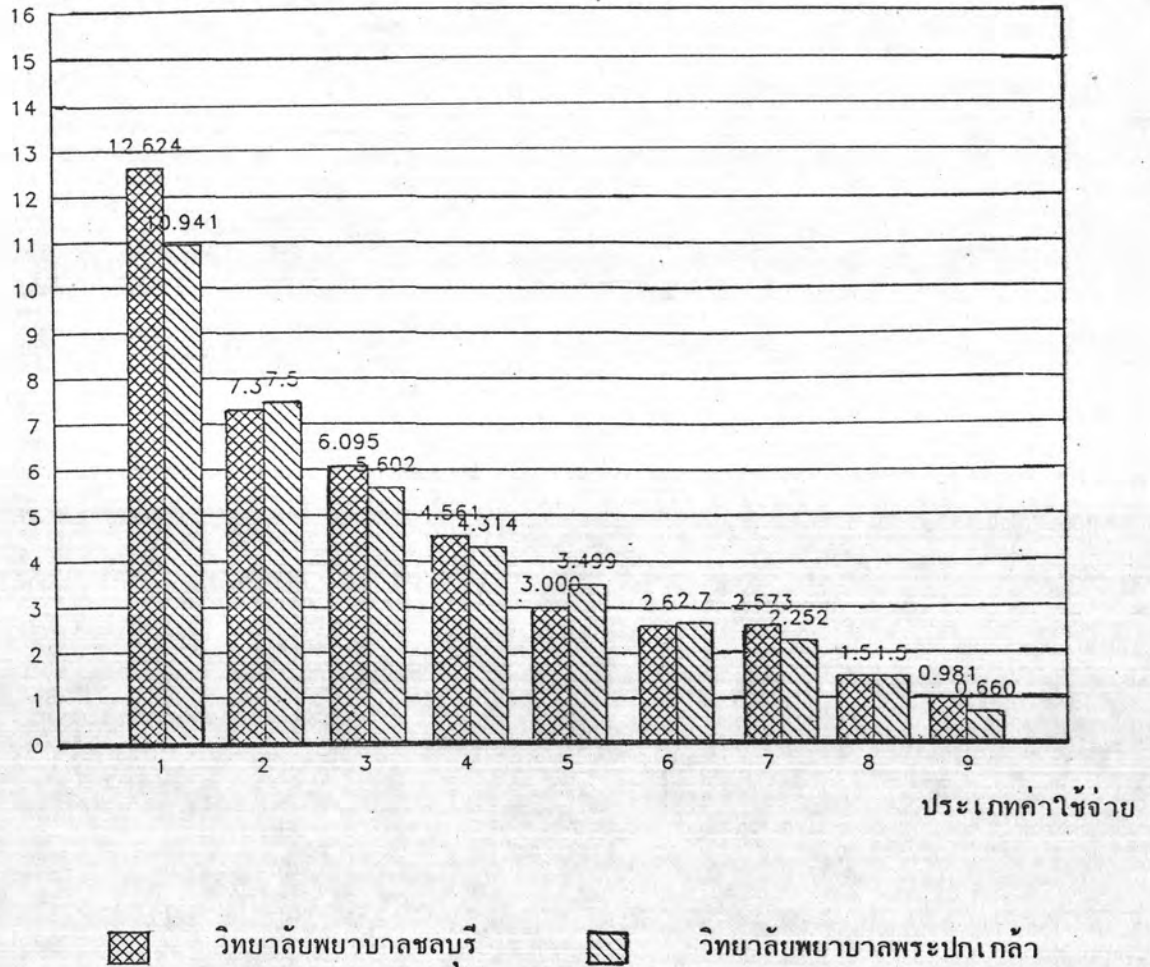

ประเภทค่าใช้จ่ายเรียงลำดับจากมากไปน้อย

1. ค่าอาหาร

2. ค่าเครื่องแต่งกาย

3. ค่าที่พักอาศัย

4. ค่าใช้จ่ายเบ็ดเตล็ด

5. ค่าพาหนะในการเดินทาง

6. ค่าอุปกรณ์การศึกษา

7. ค่าพักผ่อนหย่อนใจ

8. ค่าบำรุงการศึกษาและค่าธรรมเนียมการศึกษา

9. ค่ารักษาพยาบาล



ตารางที่ 6 ค่าใช้จ่ายทางการศึกษาส่วนบุคคลของนักศึกษาพยาบาล จำแนกตามหลักสูตร

| ตัวแปร  | พยาบาลศาสตรระดับวิชาชีพ |                         |                      |                 |                     | พยาบาลศาสตรระดับต้น |                         |                |                 |                     |    |
|---|-------------------------|-------------------------|----------------------|-----------------|---------------------|---------------------|-------------------------|----------------|-----------------|---------------------|----|
|   | ค่าเฉลี่ย               | ค่าเบี่ยงเบน<br>มาตรฐาน | ค่าต่ำสุด            | ค่าสูงสุด       | จำนวน<br>ผู้ใช้จ่าย | ค่าเฉลี่ย           | ค่าเบี่ยงเบน<br>มาตรฐาน | ค่าต่ำสุด      | ค่าสูงสุด       | จำนวน<br>ผู้ใช้จ่าย |    |
| <b>ค่าใช้จ่ายที่เกี่ยวข้องกับการศึกษาโดยตรง</b> |                         |                         |                      |                 |                     |                     |                         |                |                 |                     |    |
| 1. ค่าบำรุงการศึกษาและค่าธรรมเนียมการศึกษา      | 1411.85                 | 136.98                  | 1300.00              | 1700.00         | 658                 | 1554.05             | 163.57                  | 1300.00        | 1700.00         | 259                 |    |
| 2. ค่าอุปกรณ์การศึกษา                           | 2040.30                 | 1231.21                 | 225.00               | 10500.00        | 658                 | 2896.69             | 2017.40                 | 300.00         | 13000.00        | 259                 |    |
| รวมทั้งสิ้น                                     | 3452.16                 | 1245.56                 | 1600.00              | 11800.00        | 658                 | 4450.75             | 1977.76                 | 1600.00        | 14300.00        | 259                 |    |
| <b>ค่าใช้จ่ายส่วนบุคคลด้านอื่น ๆ</b>            |                         |                         |                      |                 |                     |                     |                         |                |                 |                     |    |
| 1. ค่าเครื่องแต่งกาย                            | 5807.63                 | 3137.60                 | 900.00               | 18400.00        | 658                 | 7702.49             | 3219.56                 | 505.00         | 18600.00        | 259                 |    |
| 2. ค่ารักษาพยาบาล                               | 612.96                  | 1037.41                 | 20.00                | 9000.00         | 258                 | 873.42              | 1237.11                 | 20.00          | 7000.00         | 98                  |    |
| 3. ค่าพักผ่อนหย่อนใจ                            | 1864.83                 | 1556.93                 | 80.00                | 10400.00        | 653                 | 2086.30             | 1922.36                 | 20.00          | 12500.00        | 256                 |    |
| 4. ค่าใช้จ่ายเบ็ดเตล็ด                          | 3724.09                 | 2568.75                 | 580.00               | 27500.00        | 658                 | 3865.35             | 2383.28                 | 480.00         | 15000.00        | 259                 |    |
| 5. ค่าอาหาร                                     | 7547.40                 | 4517.03                 | 550.00               | 22000.00        | 658                 | 9055.00             | 6222.61                 | 1100.00        | 33000.00        | 259                 |    |
| 6. ค่าที่พักอาศัย                               |                         |                         | ไม่ต้องเสียค่าที่พัก |                 |                     |                     | 5853.84                 | 1480.23        | 2200.00         | 11000.00            | 70 |
| 7. ค่าพาหนะในการเดินทาง                         | 2433.41                 | 1955.61                 | 150.00               | 9900.00         | 654                 | 2373.63             | 1983.40                 | 200.00         | 14500.00        | 258                 |    |
| รวมทั้งสิ้น                                     | 21588.74                | 9050.59                 | 5190.00              | 67990.00        | 658                 | 30378.61            | 13458.48                | 6715.00        | 67100.00        | 259                 |    |
| <b>รวมค่าใช้จ่ายทุกประเภท</b>                   | <b>25040.90</b>         | <b>9583.13</b>          | <b>7560.00</b>       | <b>72190.00</b> | <b>658</b>          | <b>34829.36</b>     | <b>14320.76</b>         | <b>8315.00</b> | <b>72700.00</b> | <b>259</b>          |    |

ตารางที่ 6 (ต่อ)

| ตัวแปร  | หลักสูตรพยาบาลศาสตรเฉพาะกาล |                         |                 |                 |                     | หลักสูตรพยาบาลศาสตรต่อเนื่อง |                         |                 |                  |                     |
|---|-----------------------------|-------------------------|-----------------|-----------------|---------------------|------------------------------|-------------------------|-----------------|------------------|---------------------|
|   | ค่าเฉลี่ย                   | ค่าเบี่ยงเบน<br>มาตรฐาน | ค่าต่ำสุด       | ค่าสูงสุด       | จำนวน<br>ผู้ใช้จ่าย | ค่าเฉลี่ย                    | ค่าเบี่ยงเบน<br>มาตรฐาน | ค่าต่ำสุด       | ค่าสูงสุด        | จำนวน<br>ผู้ใช้จ่าย |
| <b>ค่าใช้จ่ายที่เกี่ยวข้องกับการศึกษาโดยตรง</b> |                             |                         |                 |                 |                     |                              |                         |                 |                  |                     |
| 1. ค่าบำรุงการศึกษาและค่าธรรมเนียมการศึกษา      | 1350.00                     | 50.29                   | 1300.00         | 1400.00         | 86                  | 1554.29                      | 150.37                  | 1400.00         | 1700.00          | 175                 |
| 2. ค่าอุปกรณ์การศึกษา                           | 3045.35                     | 2064.00                 | 400.00          | 11500.00        | 86                  | 4251.01                      | 2093.23                 | 200.00          | 12817.00         | 175                 |
| รวมทั้งสิ้น                                     | 4395.35                     | 2073.07                 | 1800.00         | 12900.00        | 86                  | 5805.30                      | 2120.18                 | 1900.00         | 14517.00         | 175                 |
| <b>ค่าใช้จ่ายส่วนบุคคลด้านอื่น ๆ</b>            |                             |                         |                 |                 |                     |                              |                         |                 |                  |                     |
| 1. ค่าเครื่องแต่งกาย                            | 10182.38                    | 6331.63                 | 1700.00         | 29000.00        | 86                  | 11596.47                     | 5716.17                 | 2090.00         | 29320.00         | 175                 |
| 2. ค่ารักษาพยาบาล                               | 704.67                      | 811.47                  | 50.00           | 4000.00         | 45                  | 1250.71                      | 2107.27                 | 100.00          | 12000.00         | 92                  |
| 3. ค่าพักผ่อนหย่อนใจ                            | 2823.35                     | 2394.75                 | 150.00          | 9400.00         | 82                  | 4631.82                      | 3390.17                 | 200.00          | 18500.00         | 173                 |
| 4. ค่าใช้จ่ายเบ็ดเตล็ด                          | 5735.90                     | 3657.35                 | 1380.00         | 21500.00        | 86                  | 7220.41                      | 4064.29                 | 1700.00         | 29200.00         | 175                 |
| 5. ค่าอาหาร                                     | 24199.42                    | 12671.64                | 2200.00         | 55000.00        | 86                  | 24919.43                     | 10430.72                | 1950.00         | 44000.00         | 175                 |
| 6. ค่าที่พักอาศัย                               | 5729.17                     | 998.83                  | 4400.00         | 11000.00        | 60                  | 5987.54                      | 2468.33                 | 2750.00         | 22000.00         | 167                 |
| 7. ค่าพาหนะในการเดินทาง                         | 6686.05                     | 4714.72                 | 320.00          | 21600.00        | 84                  | 6236.05                      | 4769.41                 | 200.00          | 33000.00         | 170                 |
| รวมทั้งสิ้น                                     | 53706.10                    | 18877.84                | 19309.00        | 93600.00        | 86                  | 60744.42                     | 17530.48                | 18820.00        | 110170.00        | 175                 |
| <b>รวมค่าใช้จ่ายทุกประเภท</b>                   | <b>58101.45</b>             | <b>19252.13</b>         | <b>27509.00</b> | <b>99300.00</b> | <b>86</b>           | <b>66549.71</b>              | <b>18091.28</b>         | <b>23120.00</b> | <b>116270.00</b> | <b>175</b>          |

เมื่อพิจารณาค่าใช้จ่ายทางการศึกษาส่วนบุคคล ของนักศึกษาพยาบาล โดยจำแนกตามรายหลักสูตร ดังรายละเอียดแสดงในตารางที่ 6 ปรากฏว่า ค่าใช้จ่ายโดยเฉลี่ยรวมต่อคนต่อปีของนักศึกษาพยาบาลหลักสูตรพยาบาลศาสตรระดับวิชาชีพ คิดเป็นเงิน 25,040.90 บาท นักศึกษาพยาบาลส่วนใหญ่มีค่าใช้จ่ายอยู่ระหว่าง 15,457.77-34,624.03 บาท ผู้ที่ใช้จ่ายต่ำสุดเป็นเงิน 7,560.00 บาท ผู้ที่ใช้จ่ายสูงสุดเป็นเงิน 72,190.00 บาท

เมื่อพิจารณาค่าใช้จ่ายทางการศึกษาส่วนบุคคลโดยแยกเป็นกลุ่มค่าใช้จ่าย ปรากฏว่า ค่าใช้จ่ายที่เกี่ยวข้องกับการศึกษาโดยตรงของนักศึกษาพยาบาล โดยเฉลี่ยคิดเป็นเงิน 3,452.16 บาท กลุ่มค่าใช้จ่ายส่วนบุคคลด้านอื่น ๆ โดยเฉลี่ยคิดเป็นเงิน 21,588.74 บาท เมื่อเปรียบเทียบกับกันก็พบว่านักศึกษาพยาบาลใช้จ่ายเงินที่เป็นค่าใช้จ่ายส่วนบุคคลด้านอื่น ๆ นั้นมากกว่าค่าใช้จ่ายที่เกี่ยวข้องกับการศึกษาโดยตรงประมาณ 6.25 เท่า

เมื่อพิจารณาค่าใช้จ่ายทางการศึกษาส่วนบุคคลโดยเฉลี่ยแต่ละประเภท ปรากฏว่า นักศึกษาของหลักสูตรนี้ ใช้จ่ายเงินเป็นค่าอาหารสูงสุดโดยเฉลี่ย คิดเป็นเงิน 7,547.40 บาท รองลงไปเป็นค่าเครื่องแต่งกายโดยเฉลี่ย คิดเป็นเงิน 5,807.63 บาท อันดับสามได้แก่ ค่าใช้จ่ายเบ็ดเตล็ดโดยเฉลี่ย คิดเป็นเงิน 3,724.09 บาท ส่วนที่ใช้จ่ายต่ำสุดนั้น ปรากฏว่าเป็นค่ารักษาพยาบาล คิดเป็นเงินโดยเฉลี่ยประมาณ 612.96 บาท ดังแผนภูมิเปรียบเทียบที่ 9



แผนภูมิที่ 9 เปรียบเทียบค่าใช้จ่ายทางการศึกษาส่วนบุคคลโดยเฉลี่ยแต่ละประเภททั้ง 9 ประเภท  
ของนักศึกษาพยาบาล หลักสูตรพยาบาลศาสตรระดับวิชาชีพ

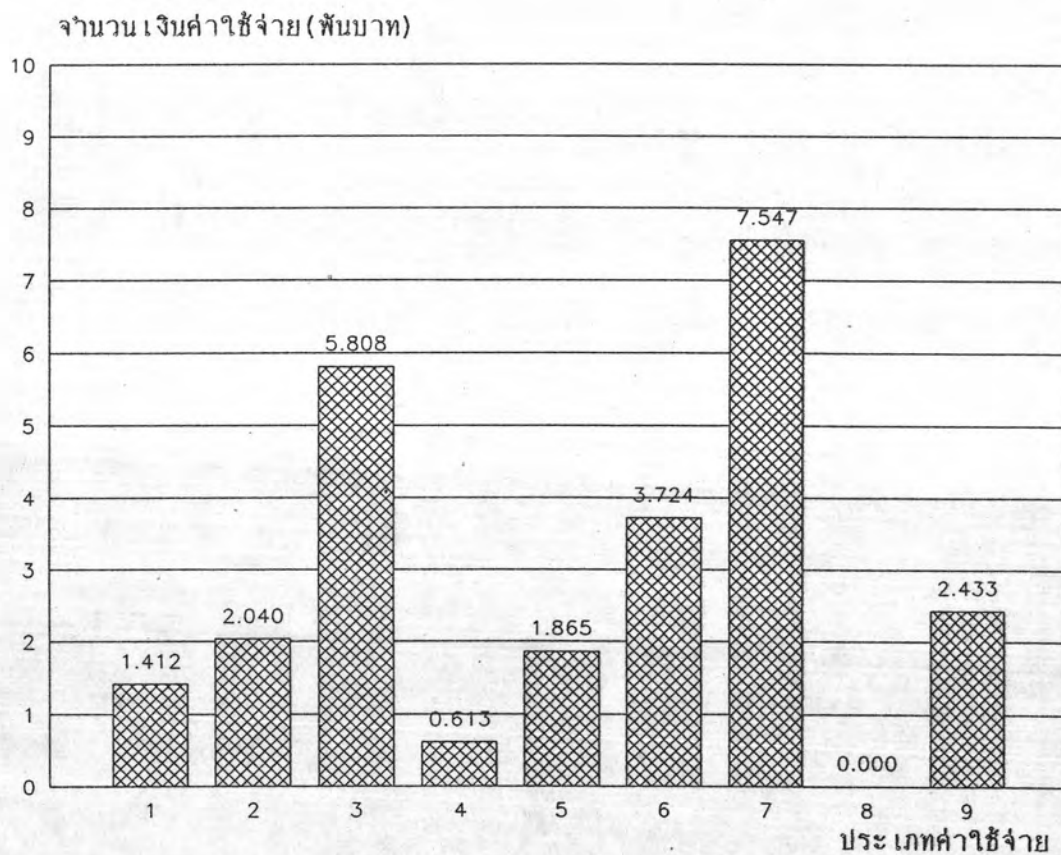

ประเภทค่าใช้จ่าย

1. หมายถึงค่าบำรุงการศึกษา และค่าธรรมเนียมการศึกษา
2. หมายถึงค่าอุปกรณ์การศึกษา
3. หมายถึงค่าเครื่องแต่งกาย
4. หมายถึงค่ารักษาพยาบาล
5. หมายถึงค่าพักผ่อนหย่อนใจ
6. หมายถึงค่าใช้จ่ายเบ็ดเตล็ด
7. หมายถึงค่าอาหาร
8. หมายถึงค่าที่พักอาศัย
9. หมายถึงค่าพาหนะในการเดินทาง



เมื่อพิจารณาค่าใช้จ่ายทางการศึกษาส่วนบุคคล ของนักศึกษาพยาบาลหลักสูตรพยาบาลศาสตรระดับต้น ในตารางที่ 6 ปรากฏว่า ค่าใช้จ่ายโดยเฉลี่ยรวมต่อคนต่อปีของนักศึกษาพยาบาล คิดเป็นเงิน 34,829.36 บาท นักศึกษาส่วนใหญ่มีค่าใช้จ่ายอยู่ระหว่าง 20,508.60-49,150.12 บาท ผู้ที่ใช้จ่ายต่ำสุดเป็นเงิน 8,315.00 บาท ผู้ที่ใช้จ่ายสูงสุด เป็นเงิน 72,700.00 บาท

เมื่อพิจารณาค่าใช้จ่ายทางการศึกษาส่วนบุคคลโดยแยกเป็นกลุ่มค่าใช้จ่ายทางการศึกษาโดยตรง ปรากฏว่า ใช้จ่ายโดยเฉลี่ย คิดเป็นเงิน 4,450.75 บาท ส่วนค่าใช้จ่ายส่วนบุคคลด้านอื่น ๆ โดยเฉลี่ยคิดเป็นเงิน 30,378.61 บาท และเมื่อเปรียบเทียบค่าใช้จ่ายในสองกลุ่มดังกล่าว ปรากฏว่า นักศึกษาพยาบาลในหลักสูตรพยาบาลศาสตรระดับต้นนี้ ใช้จ่ายเงินเป็นค่าใช้จ่ายส่วนบุคคลด้านอื่น ๆ มากกว่าค่าใช้จ่ายที่เกี่ยวข้องกับการศึกษาโดยตรงประมาณ 6.83 เท่า

เมื่อพิจารณาค่าใช้จ่ายทางการศึกษาส่วนบุคคลโดยเฉลี่ยแต่ละประเภท ปรากฏว่า ค่าใช้จ่ายของนักศึกษาพยาบาลหลักสูตรพยาบาลศาสตรระดับต้น ที่ใช้จ่ายสูงสุดได้แก่ ค่าอาหาร โดยเฉลี่ย คิดเป็นเงิน 9,055.00 บาท ถัดไปเป็นค่าเครื่องแต่งกายโดยเฉลี่ย คิดเป็นเงิน 7,702.49 บาท อันดับที่สาม เป็นค่าที่พักอาศัยโดยเฉลี่ย คิดเป็นเงิน 5,853.84 บาท ค่าใช้จ่ายต่ำสุดได้แก่ ค่ารักษาพยาบาลโดยเฉลี่ย คิดเป็นเงิน 873.42 บาท ดังแผนภูมิเปรียบเทียบที่ 10

แผนภูมิที่ 10 เปรียบเทียบค่าใช้จ่ายทางการศึกษาส่วนบุคคลโดยเฉลี่ยแต่ละประเภททั้ง 9  
ประเภทของนักศึกษาพยาบาล หลักสูตรพยาบาลศาสตรระดับต้น

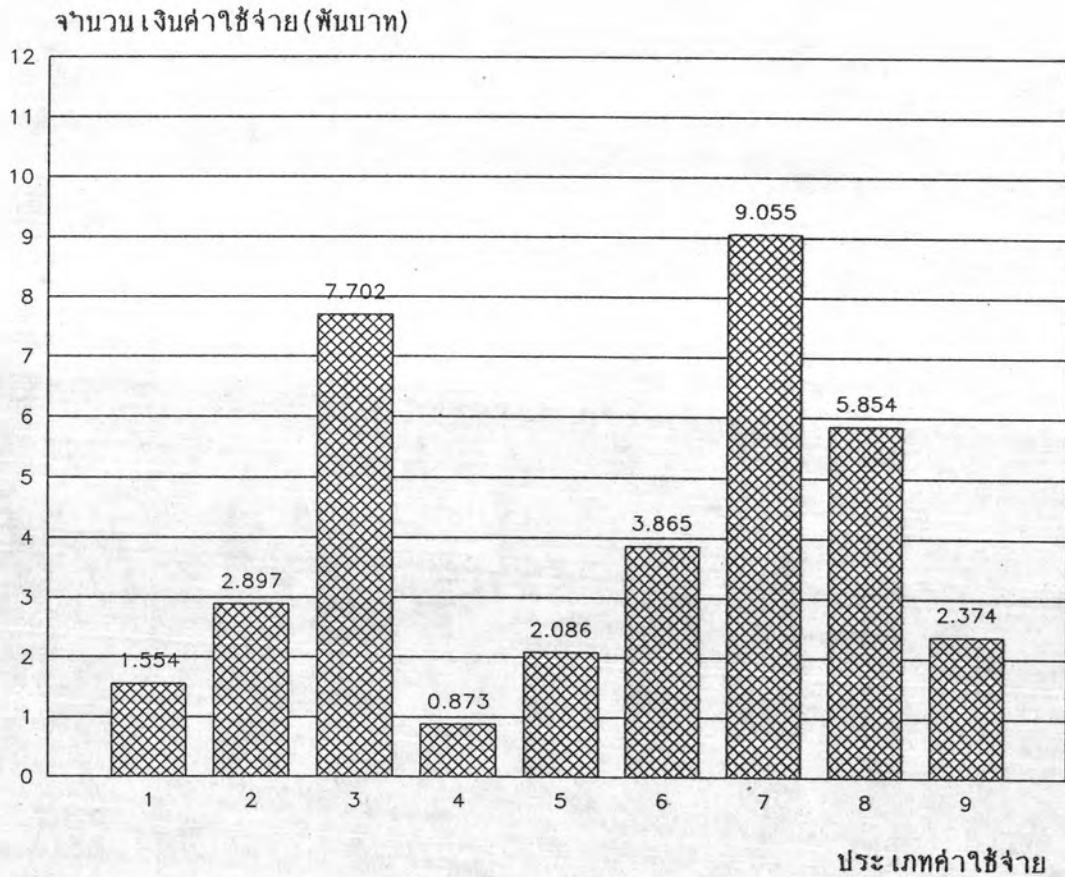

ประเภทค่าใช้จ่าย

1. หมายถึงค่าบำรุงการศึกษา และค่าธรรมเนียมการศึกษา
2. หมายถึงค่าอุปกรณ์การศึกษา
3. หมายถึงค่าเครื่องแต่งกาย
4. หมายถึงค่ารักษาพยาบาล
5. หมายถึงค่าพักผ่อนหย่อนใจ
6. หมายถึงค่าใช้จ่ายเบ็ดเตล็ด
7. หมายถึงค่าอาหาร
8. หมายถึงค่าที่พักอาศัย
9. หมายถึงค่าพาหนะในการเดินทาง

ค่าใช้จ่ายทางการศึกษาส่วนบุคคลโดยเฉลี่ยรวมต่อคนต่อปีของนักศึกษาพยาบาลหลักสูตรพยาบาลศาสตร์เฉพาะกาล ดังปรากฏในตารางที่ 6 คิดเป็นเงิน 58,101.45 บาท นักศึกษาส่วนใหญ่มีค่าใช้จ่ายอยู่ระหว่าง 38,849.32-77,353.58 บาท ผู้ที่ใช้จ่ายต่ำสุดเป็นเงิน 27,509.00 บาท ผู้ที่ใช้จ่ายสูงสุด เป็นเงิน 99,300.00 บาท

เมื่อพิจารณาค่าใช้จ่ายทางการศึกษาส่วนบุคคลโดยแยกเป็นกลุ่มค่าใช้จ่ายคือ กลุ่มค่าใช้จ่ายที่เกี่ยวข้องกับการศึกษาโดยตรงกับกลุ่มค่าใช้จ่ายส่วนบุคคลด้านอื่น ๆ ปรากฏว่า ค่าใช้จ่ายที่เกี่ยวข้องกับการศึกษาโดยตรงของนักศึกษาโดยเฉลี่ยคิดเป็นเงิน 4,395.35 บาท สำหรับค่าใช้จายส่วนบุคคลด้านอื่น ๆ โดยเฉลี่ยคิดเป็นเงิน 53,706.10 บาท เมื่อเปรียบเทียบกันก็พบว่า นักศึกษาพยาบาลใช้จ่ายเงินที่เป็นค่าใช้จ่ายส่วนบุคคลด้านอื่น ๆ สูงกว่าค่าใช้จ่ายที่เกี่ยวข้องกับการศึกษาโดยตรงประมาณ 12.22 เท่า

เมื่อพิจารณาค่าใช้จ่ายทางการศึกษาส่วนบุคคลโดยเฉลี่ยแต่ละประเภทจากค่าใช้จ่ายทางการศึกษา 9 ประเภท ปรากฏว่า ค่าใช้จ่ายสูงสุดของนักศึกษาพยาบาลหลักสูตรพยาบาลศาสตร์เฉพาะกาลได้แก่ ค่าอาหารโดยเฉลี่ย คิดเป็นเงิน 24,199.42 บาท รองลงไปเป็นค่าเครื่องแต่งกายโดยเฉลี่ย คิดเป็นเงิน 10,182.38 บาท อันดับสาม เป็นค่าพาหนะในการเดินทางโดยเฉลี่ย คิดเป็นเงิน 6,686.05 บาท ส่วนค่าใช้จ่ายต่ำสุดได้แก่ ค่ารักษาพยาบาลโดยเฉลี่ย คิดเป็นเงิน 704.67 บาท ดังแสดงผลการเปรียบเทียบในแผนภูมิที่ 11

แผนภูมิที่ 11 เปรียบเทียบค่าใช้จ่ายทางการศึกษาส่วนบุคคลโดยเฉลี่ยแต่ละประเภททั้ง 9

ประเภทของนักศึกษาพยาบาล หลักสูตรพยาบาลศาสตรบัณฑิตเฉพาะกาล

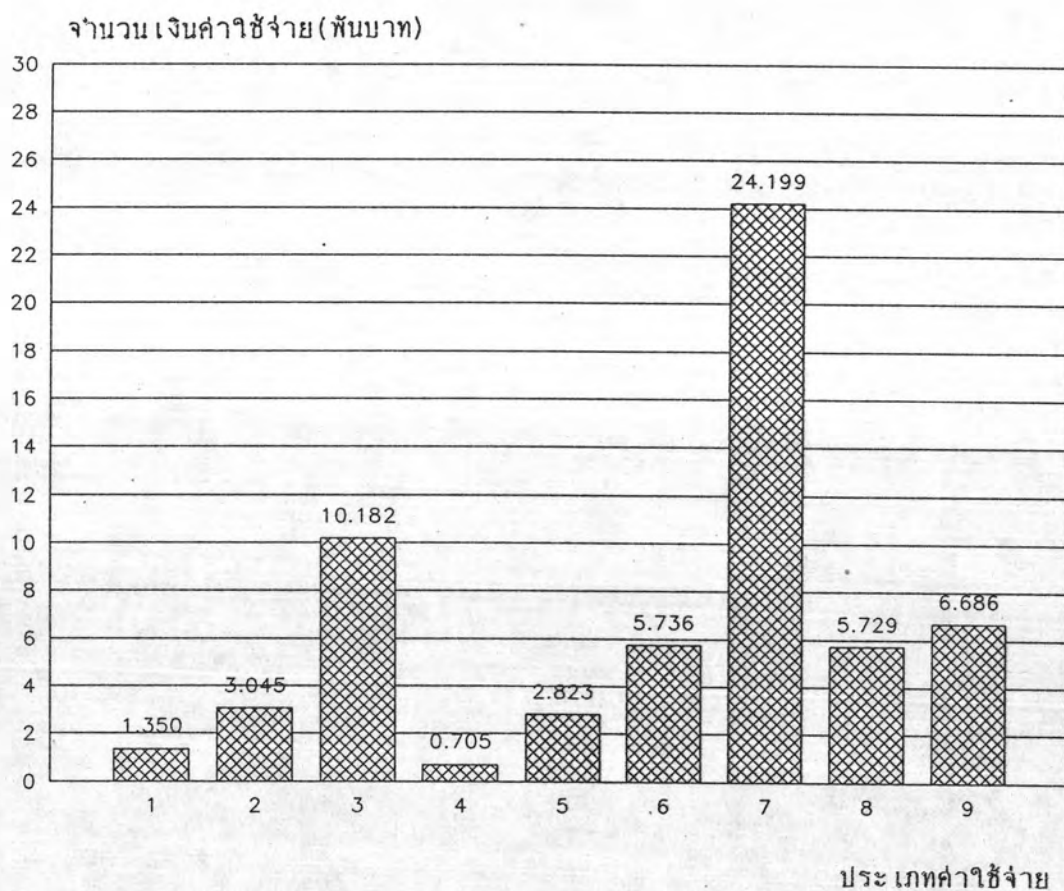

ประเภทค่าใช้จ่าย

1. หมายถึงค่าบำรุงการศึกษา และค่าธรรมเนียมการศึกษา
2. หมายถึงค่าอุปกรณ์การศึกษา
3. หมายถึงค่าเครื่องแต่งกาย
4. หมายถึงค่ารักษาพยาบาล
5. หมายถึงค่าพักผ่อนหย่อนใจ
6. หมายถึงค่าใช้จ่ายเบ็ดเตล็ด
7. หมายถึงค่าอาหาร
8. หมายถึงค่าที่พักอาศัย
9. หมายถึงค่าพาหนะในการเดินทาง



ค่าใช้จ่ายทางการศึกษาส่วนบุคคลโดยเฉลี่ยรวมต่อคนต่อปีของนักศึกษาพยาบาลหลักสูตรพยาบาลศาสตร์ต่อเนื่อง ดังรายละเอียดในตารางที่ 6 ปรากฏว่า คิดเป็นเงิน 66,549.71 บาท นักศึกษาพยาบาล ส่วนใหญ่มีค่าใช้จ่ายอยู่ระหว่าง 48,458.43-84,640.99 บาท ผู้ที่ใช้จ่ายต่ำสุดเป็นเงิน 23,120.00 บาท ผู้ที่ใช้จ่ายสูงสุดเป็นเงิน 116,270.00 บาท

เมื่อพิจารณาค่าใช้จ่ายทางการศึกษาส่วนบุคคลโดยแยกเป็นกลุ่มค่าใช้จ่ายที่เกี่ยวข้องกับการศึกษาโดยตรง กับค่าใช้จ่ายส่วนบุคคลด้านอื่น ๆ ปรากฏว่า นักศึกษาพยาบาลหลักสูตรพยาบาลศาสตร์ต่อเนื่อง ใช้จ่ายเงินเป็นค่าใช้จ่ายที่เกี่ยวข้องกับการศึกษาโดยตรงเฉลี่ย คิดเป็นเงิน 5,805.30 บาท สำหรับค่าใช้จ่ายส่วนบุคคลด้านอื่น ๆ โดยเฉลี่ย คิดเป็นเงิน 60,744.42 บาท เมื่อเปรียบเทียบกันปรากฏว่า นักศึกษาพยาบาลใช้จ่ายเงินเป็นค่าใช้จ่ายส่วนบุคคลด้านอื่น ๆ สูงกว่าค่าใช้จ่ายที่เกี่ยวข้องกับการศึกษาโดยตรงประมาณ 10.46 เท่า

เมื่อพิจารณาค่าใช้จ่ายทางการศึกษาส่วนบุคคลโดยเฉลี่ยแต่ละประเภท จากค่าใช้จ่ายทางการศึกษา 9 ประเภท ปรากฏว่า ค่าใช้จ่ายโดยเฉลี่ยของนักศึกษาพยาบาลหลักสูตรพยาบาลศาสตร์ต่อเนื่องที่สูงสุดได้แก่ ค่าอาหาร คิดเป็นเงิน 24,919.43 บาท ถัดไปเป็นค่าเครื่องแต่งกายโดยเฉลี่ย คิดเป็นเงิน 11,596.47 บาท อันดับสาม เป็นค่าใช้จ่ายเบ็ดเตล็ดโดยเฉลี่ย คิดเป็นเงิน 7,220.41 บาท ส่วนค่าใช้จ่ายต่ำสุดได้แก่ ค่ารักษาพยาบาลโดยเฉลี่ย คิดเป็นเงิน 1,250.71 บาท ดังแสดงผลการเปรียบเทียบในแผนภูมิที่ 12

แผนภูมิที่ 12 เปรียบเทียบค่าใช้จ่ายทางการศึกษาส่วนบุคคลโดยเฉลี่ยแต่ละประเภททั้ง 9  
ประเภทของนักศึกษาพยาบาล หลักสูตรพยาบาลศาสตรบัณฑิต

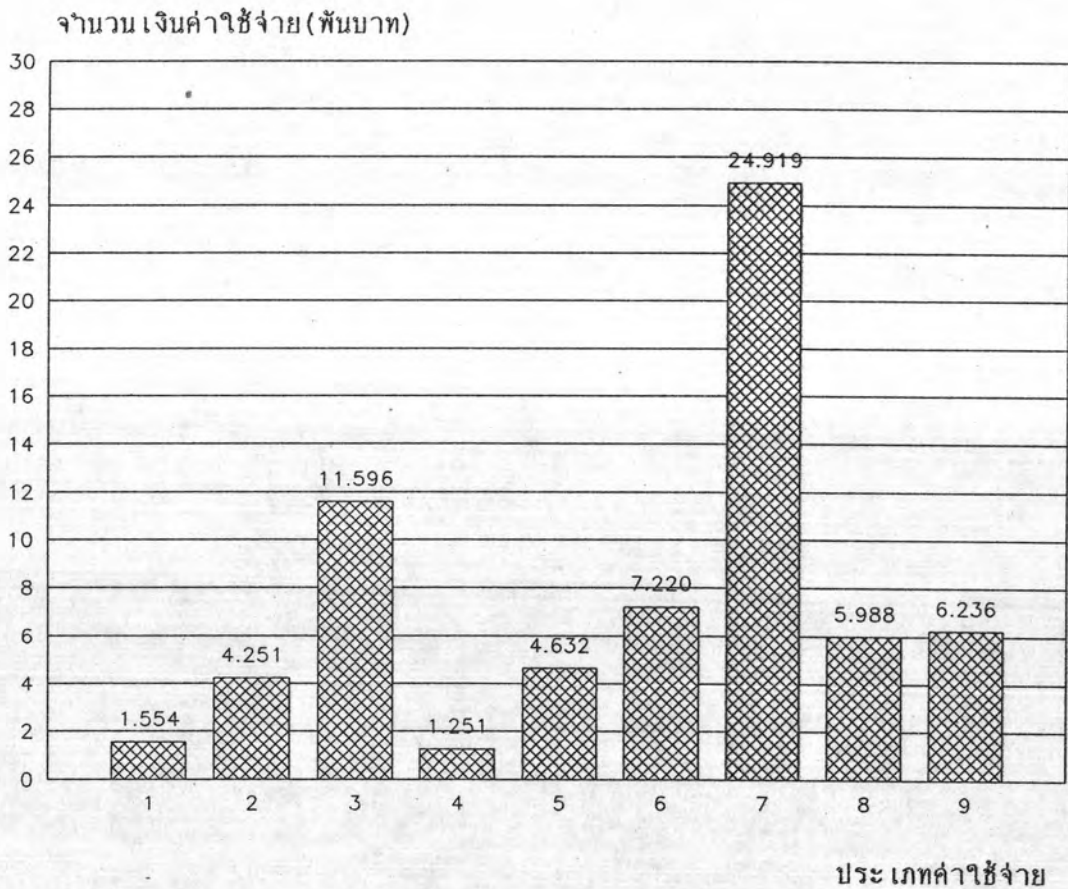

ประเภทค่าใช้จ่าย

1. หมายถึงค่าบำรุงการศึกษา และค่าธรรมเนียมการศึกษา
2. หมายถึงค่าอุปกรณ์การศึกษา
3. หมายถึงค่าเครื่องแต่งกาย
4. หมายถึงค่ารักษาพยาบาล
5. หมายถึงค่าพักผ่อนหย่อนใจ
6. หมายถึงค่าใช้จ่ายเบ็ดเตล็ด
7. หมายถึงค่าอาหาร
8. หมายถึงค่าที่พักอาศัย
9. หมายถึงค่าพาหนะในการเดินทาง

เมื่อพิจารณาเปรียบเทียบค่าใช้จ่ายโดยเฉลี่ยรวมต่อคนต่อปี ของนักศึกษาพยาบาลทั้ง 4 หลักสูตรดังรายละเอียดค่าใช้จ่ายจากตารางที่ 6 จะเห็นว่านักศึกษาพยาบาลหลักสูตรพยาบาลศาสตร์ต่อเนื่องมีอัตราค่าใช้จ่ายสูงสุด ส่วนนักศึกษาพยาบาลหลักสูตรพยาบาลศาสตร์ระดับวิชาชีพมีค่าใช้จ่ายต่ำสุดดังผลการเปรียบเทียบต่อไปนี้

แผนภูมิที่ 13 เปรียบเทียบค่าใช้จ่ายทางการศึกษาส่วนบุคคลโดยเฉลี่ยรวม ของนักศึกษาพยาบาล จำแนกตามหลักสูตร

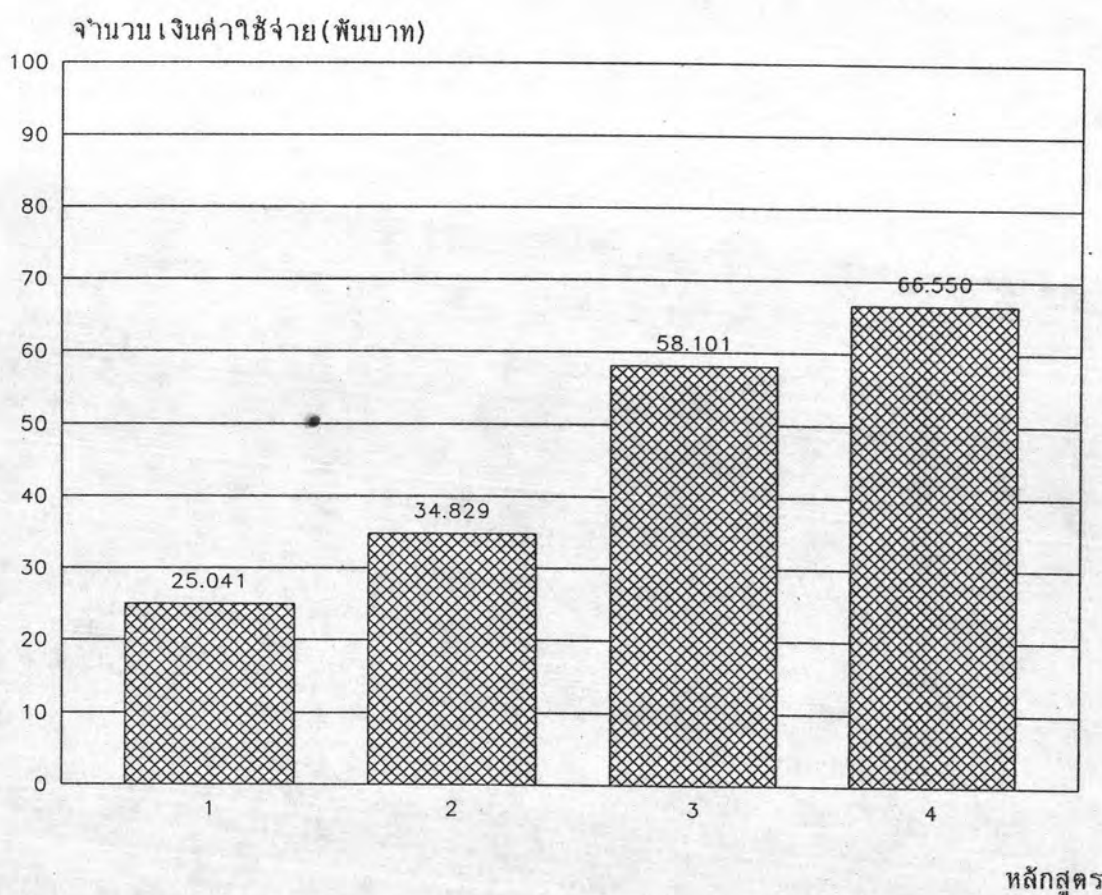

หลักสูตร

1. หมายถึงหลักสูตรพยาบาลศาสตร์ระดับวิชาชีพ
2. หมายถึงหลักสูตรพยาบาลศาสตร์ระดับต้น
3. หมายถึงหลักสูตรพยาบาลศาสตร์เฉพาะกาล
4. หมายถึงหลักสูตรพยาบาลศาสตร์ต่อเนื่อง



เมื่อพิจารณาเปรียบเทียบค่าใช้จ่ายเฉลี่ยแต่ละประเภททั้ง 9 ประเภท ของนักศึกษาแต่ละหลักสูตร ปรากฏผลดังนี้

แผนภูมิที่ 14 เปรียบเทียบค่าใช้จ่ายทางการศึกษาส่วนบุคคลโดยเฉลี่ยแต่ละประเภททั้ง 9 ประเภทของนักศึกษาพยาบาล จำแนกตามหลักสูตร

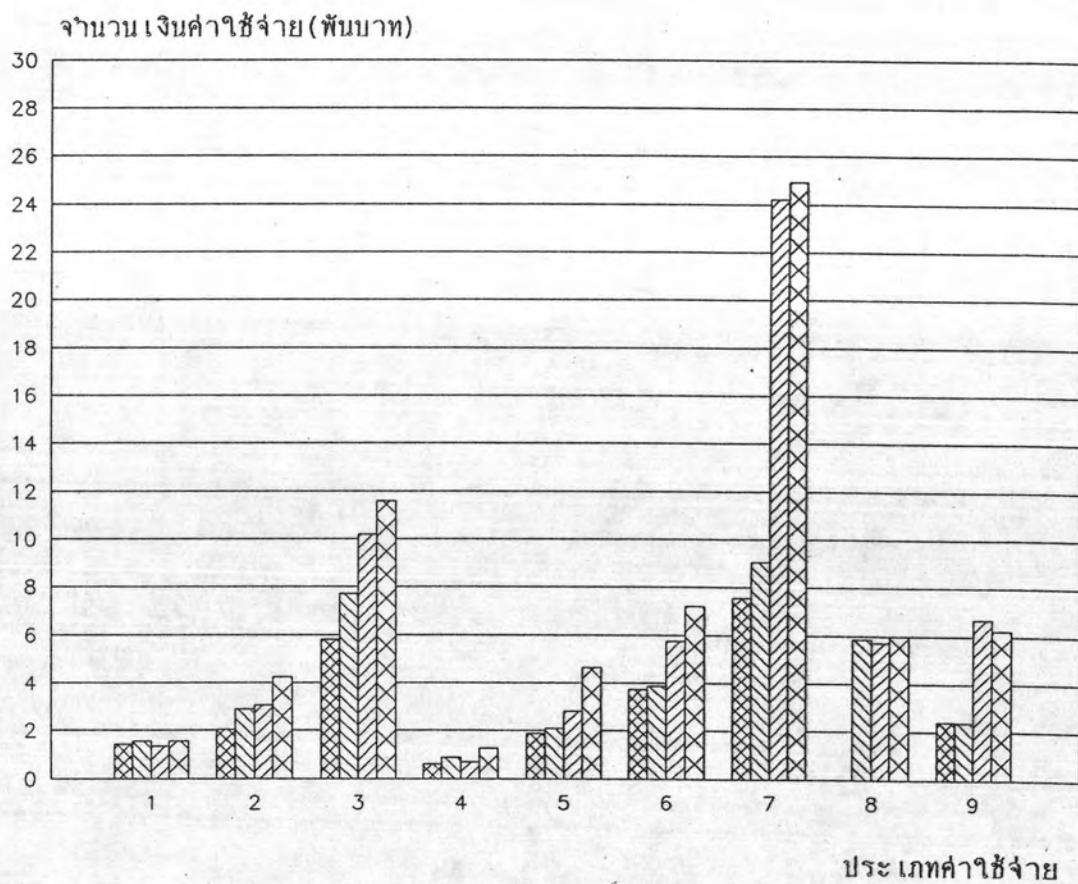

หลักสูตร

- ☒ หมายถึงหลักสูตรพยาบาลศาสตรระดับวิชาชีพ
- ☒ หมายถึงหลักสูตรพยาบาลศาสตรระดับต้น
- ☒ หมายถึงหลักสูตรพยาบาลศาสตรเฉพาะกาล
- ☒ หมายถึงหลักสูตรพยาบาลศาสตรต่อเนื่อง

ตารางที่ 7 ค่าใช้จ่ายทางการศึกษาส่วนบุคคลของนักศึกษาพยาบาล จำแนกตามระดับชั้นปี ของหลักสูตรพยาบาลศาสตรระดับวิชาชีพ

| ตัวแปร  | ระดับชั้นปีที่ 1 |                         |                      |                 |                     | ระดับชั้นปีที่ 2 |                         |                      |                 |                     |
|---|------------------|-------------------------|----------------------|-----------------|---------------------|------------------|-------------------------|----------------------|-----------------|---------------------|
|   | ค่าเฉลี่ย        | ค่าเบี่ยงเบน<br>มาตรฐาน | ค่าต่ำสุด            | ค่าสูงสุด       | จำนวน<br>ผู้ใช้จ่าย | ค่าเฉลี่ย        | ค่าเบี่ยงเบน<br>มาตรฐาน | ค่าต่ำสุด            | ค่าสูงสุด       | จำนวน<br>ผู้ใช้จ่าย |
| <b>ค่าใช้จ่ายที่เกี่ยวข้องกับการศึกษาโดยตรง</b> |                  |                         |                      |                 |                     |                  |                         |                      |                 |                     |
| 1. ค่าบำรุงการศึกษาและค่าธรรมเนียมการศึกษา      | 1649.66          | 50.17                   | 1600.00              | 1700.00         | 147                 | 1345.29          | 49.93                   | 1300.00              | 1400.00         | 170                 |
| 2. ค่าอุปกรณ์การศึกษา                           | 2323.85          | 995.65                  | 900.00               | 6300.00         | 147                 | 2265.09          | 1444.65                 | 225.00               | 8100.00         | 170                 |
| รวมทั้งสิ้น                                     | 3973.51          | 986.02                  | 2500.00              | 7900.00         | 147                 | 3610.38          | 1428.12                 | 1625.00              | 9400.00         | 170                 |
| <b>ค่าใช้จ่ายส่วนบุคคลด้านอื่น ๆ</b>            |                  |                         |                      |                 |                     |                  |                         |                      |                 |                     |
| 1. ค่าเครื่องแต่งกาย                            | 8572.84          | 2357.47                 | 3500.00              | 18400.00        | 147                 | 5296.39          | 3024.51                 | 900.00               | 14490.00        | 170                 |
| 2. ค่ารักษาพยาบาล                               | 629.40           | 493.35                  | 20.00                | 2500.00         | 53                  | 702.47           | 1359.56                 | 50.00                | 9000.00         | 59                  |
| 3. ค่าพักผ่อนหย่อนใจ                            | 1971.28          | 1551.78                 | 80.00                | 8550.00         | 144                 | 1527.57          | 1437.81                 | 120.00               | 9800.00         | 169                 |
| 4. ค่าใช้จ่ายเบ็ดเตล็ด                          | 3536.60          | 2088.31                 | 590.00               | 13600.00        | 147                 | 3652.97          | 2459.31                 | 580.00               | 15100.00        | 170                 |
| 5. ค่าอาหาร                                     | 6499.59          | 3602.46                 | 1100.00              | 22000.00        | 147                 | 7228.82          | 4302.59                 | 550.00               | 22000.00        | 170                 |
| 6. ค่าที่พักอาศัย                               |                  |                         | ไม่ต้องเสียค่าที่พัก |                 |                     |                  |                         | ไม่ต้องเสียค่าที่พัก |                 |                     |
| 7. ค่าพาหนะในการเดินทาง                         | 2527.05          | 1920.35                 | 350.00               | 9900.00         | 146                 | 2490.65          | 1994.05                 | 250.00               | 9600.00         | 169                 |
| รวมทั้งสิ้น                                     | 23276.86         | 7778.89                 | 9919.00              | 50520.00        | 147                 | 20416.58         | 8917.20                 | 5190.00              | 46290.00        | 170                 |
| <b>รวมค่าใช้จ่ายทุกประเภท</b>                   | <b>27250.37</b>  | <b>8182.73</b>          | <b>13531.00</b>      | <b>54240.00</b> | <b>147</b>          | <b>24026.96</b>  | <b>9563.41</b>          | <b>7890.00</b>       | <b>51190.00</b> | <b>170</b>          |

ตารางที่ 7 (ต่อ)

| ตัวแปร  |                 |                         | ระดับชั้นปีที่ 3     |                 |                     | ระดับชั้นปีที่ 4 |                         |                      |                 |                     |
|---|-----------------|-------------------------|----------------------|-----------------|---------------------|------------------|-------------------------|----------------------|-----------------|---------------------|
|   | ค่าเฉลี่ย       | ค่าเบี่ยงเบน<br>มาตรฐาน | ค่าต่ำสุด            | ค่าสูงสุด       | จำนวน<br>ผู้ใช้จ่าย | ค่าเฉลี่ย        | ค่าเบี่ยงเบน<br>มาตรฐาน | ค่าต่ำสุด            | ค่าสูงสุด       | จำนวน<br>ผู้ใช้จ่าย |
| <b>ค่าใช้จ่ายที่เกี่ยวข้องกับการศึกษาโดยตรง</b> |                 |                         |                      |                 |                     |                  |                         |                      |                 |                     |
| 1. ค่าบำรุงการศึกษาและค่าธรรมเนียมการศึกษา      | 1341.71         | 49.45                   | 1300.00              | 1400.00         | 175                 | 1343.37          | 49.71                   | 1300.00              | 1400.00         | 166                 |
| 2. ค่าอุปกรณ์การศึกษา                           | 1750.03         | 1072.69                 | 300.00               | 6200.00         | 175                 | 1865.01          | 1250.52                 | 400.00               | 10500.00        | 166                 |
| รวมทั้งสิ้น                                     | 3091.74         | 1062.85                 | 1600.00              | 7500.00         | 175                 | 3208.39          | 1253.58                 | 1700.00              | 11800.00        | 166                 |
| <b>ค่าใช้จ่ายส่วนบุคคลด้านอื่น ๆ</b>            |                 |                         |                      |                 |                     |                  |                         |                      |                 |                     |
| 1. ค่าเครื่องแต่งกาย                            | 5338.57         | 2860.25                 | 1130.00              | 16690.00        | 175                 | 4376.99          | 2628.83                 | 1095.00              | 14900.00        | 166                 |
| 2. ค่ารักษาพยาบาล                               | 602.35          | 1043.38                 | 50.00                | 6500.00         | 81                  | 531.54           | 1036.10                 | 30.00                | 5000.00         | 65                  |
| 3. ค่าพักผ่อนหย่อนใจ                            | 2144.23         | 1770.25                 | 100.00               | 10400.00        | 174                 | 1822.96          | 1374.96                 | 100.00               | 7600.00         | 166                 |
| 4. ค่าใช้จ่ายเบ็ดเตล็ด                          | 4055.18         | 3268.59                 | 856.00               | 27500.00        | 175                 | 3613.93          | 2188.34                 | 790.00               | 14720.00        | 166                 |
| 5. ค่าอาหาร                                     | 7890.57         | 5060.53                 | 1650.00              | 22000.00        | 175                 | 8439.76          | 4667.34                 | 1100.00              | 22000.00        | 166                 |
| 6. ค่าที่พักอาศัย                               |                 |                         | ไม่ต้องเสียค่าที่พัก |                 |                     |                  |                         | ไม่ต้องเสียค่าที่พัก |                 |                     |
| 7. ค่าพาหนะในการเดินทาง                         | 2658.16         | 2283.44                 | 150.00               | 9900.00         | 174                 | 2054.91          | 1478.12                 | 250.00               | 8000.00         | 165                 |
| รวมทั้งสิ้น                                     | 22338.07        | 10217.62                | 6690.00              | 67990.00        | 175                 | 20504.30         | 8680.34                 | 5620.00              | 55600.00        | 166                 |
| <b>รวมค่าใช้จ่ายทุกประเภท</b>                   | <b>25429.81</b> | <b>10664.99</b>         | <b>8340.00</b>       | <b>72190.00</b> | <b>175</b>          | <b>23712.68</b>  | <b>9244.60</b>          | <b>7560.00</b>       | <b>59100.00</b> | <b>166</b>          |



จากตารางที่ 7 เมื่อวิเคราะห์ค่าใช้จ่ายทางการศึกษาส่วนบุคคลจำแนกตามระดับชั้นปี ของนักศึกษาพยาบาลหลักสูตรพยาบาลศาสตรระดับวิชาชีพ จะเห็นได้ว่าค่าใช้จ่ายโดยเฉลี่ยรวมที่เป็นค่าใช้จ่ายสูงสุดคือ ค่าใช้จ่ายของนักศึกษาพยาบาล ระดับชั้นปีที่ 1 (ค่าใช้จ่ายเฉลี่ย = 27,250.37 บาท) ส่วนที่ใช้จ่ายต่ำสุด ปรากฏว่า เป็นค่าใช้จ่ายของนักศึกษาพยาบาลระดับชั้นปีที่ 4 ( ค่าใช้จ่ายเฉลี่ย = 23,712.68 บาท)

เมื่อพิจารณาค่าใช้จ่ายที่เกี่ยวข้องกับการศึกษาโดยตรง ปรากฏว่า นักศึกษาพยาบาลระดับชั้นปีที่ 1 ใช้จ่ายสูงสุด ( ค่าใช้จ่ายเฉลี่ย = 3,973.51 บาท) ส่วนที่ใช้จ่ายต่ำสุดได้แก่นักศึกษาพยาบาลระดับชั้นปีที่ 3 ( ค่าใช้จ่ายเฉลี่ย = 3,091.74 บาท) สำหรับค่าใช้จ่ายส่วนบุคคลด้านอื่น ๆ ปรากฏว่า นักศึกษาพยาบาลระดับชั้นปีที่ 1 ใช้จ่ายสูงสุด ( ค่าใช้จ่ายเฉลี่ย = 23,276.86 บาท) ส่วนที่ใช้จ่ายต่ำสุดได้แก่นักศึกษาพยาบาลระดับชั้นปีที่ 2 ( ค่าใช้จ่ายเฉลี่ย = 20,416.58 บาท)

เมื่อพิจารณาค่าใช้จ่ายทางการศึกษาส่วนบุคคลโดยเฉลี่ยแต่ละประเภท ปรากฏว่า นักศึกษาพยาบาลระดับชั้นปีที่ 2 ปีที่ 3 และปีที่ 4 มีค่าใช้จ่ายประเภทที่สูงที่สุด ได้แก่ ค่าอาหารโดยเฉลี่ย คิดเป็นเงิน (ชั้นปีที่ 4 = 8,439.76 บาท, ชั้นปีที่ 3 = 7,890.57 บาท, ชั้นปีที่ 2 = 7,228.82 บาท) รองลงไปเป็นค่าเครื่องแต่งกายโดยเฉลี่ยคิดเป็นเงิน (ชั้นปีที่ 3 = 5,338.57 บาท, ชั้นปีที่ 2 = 5,296.39 บาท, ชั้นปีที่ 4 = 4,376.99 บาท) อันดับสามเป็นค่าใช้จ่ายเบ็ดเตล็ดโดยเฉลี่ยคิดเป็นเงิน (ชั้นปีที่ 3 = 4,055.18 บาท, ชั้นปีที่ 2 = 3,652.97 บาท, ชั้นปีที่ 4 = 3,613.93 บาท) สำหรับชั้นปีที่ 1 ค่าใช้จ่ายสูงสุดได้แก่ ค่าเครื่องแต่งกายโดยเฉลี่ย คิดเป็นเงิน 8,572.84 บาท รองลงไปเป็นค่าอาหารโดยเฉลี่ย คิดเป็นเงิน 6,499.59 บาท อันดับสาม เป็นค่าใช้จ่ายเบ็ดเตล็ดโดยเฉลี่ย คิดเป็นเงิน 3,536.60 บาท ส่วนที่นักศึกษาพยาบาลศาสตรระดับวิชาชีพ ใช้จ่ายต่ำสุดนั้นปรากฏว่า เป็นค่ารักษาพยาบาลโดยเฉลี่ย คิดเป็นเงิน (ชั้นปีที่ 2 = 702.47 บาท, ชั้นปีที่ 1 = 629.40 บาท, ชั้นปีที่ 3 = 602.35 บาท, ชั้นปีที่ 4 = 531.54 บาท) สิ่งที่ไม่ต้องเสียค่าใช้จ่ายเลยคือ ค่าที่พักอาศัย

ตารางที่ 8 ค่าใช้จ่ายทางการศึกษาส่วนบุคคลของนักศึกษาพยาบาล จำแนกตามระดับชั้นปี ของหลักสูตรพยาบาลศาสตรระดับต้น

| ตัวแปร  | ระดับชั้นปีที่ 1 |                         |                 |                 |                     | ระดับชั้นปีที่ 2     |                         |                |                 |                     |
|---|------------------|-------------------------|-----------------|-----------------|---------------------|----------------------|-------------------------|----------------|-----------------|---------------------|
|   | ค่าเฉลี่ย        | ค่าเบี่ยงเบน<br>มาตรฐาน | ค่าต่ำสุด       | ค่าสูงสุด       | จำนวน<br>ผู้ใช้จ่าย | ค่าเฉลี่ย            | ค่าเบี่ยงเบน<br>มาตรฐาน | ค่าต่ำสุด      | ค่าสูงสุด       | จำนวน<br>ผู้ใช้จ่าย |
| <b>ค่าใช้จ่ายที่เกี่ยวข้องกับการศึกษาโดยตรง</b> |                  |                         |                 |                 |                     |                      |                         |                |                 |                     |
| 1. ค่าบำรุงการศึกษาและค่าธรรมเนียมการศึกษา      | 1651.87          | 50.10                   | 1600.00         | 1700.00         | 187                 | 1300.00              | 0.00                    | 1300.00        | 1300.00         | 72                  |
| 2. ค่าอุปกรณ์การศึกษา                           | 2613.58          | 1688.24                 | 500.00          | 12000.00        | 187                 | 3632.01              | 2561.89                 | 300.00         | 13000.00        | 72                  |
| รวมทั้งสิ้น                                     | 4265.45          | 1672.18                 | 2100.00         | 13600.00        | 187                 | 4932.01              | 2561.89                 | 1600.00        | 14300.00        | 72                  |
| <b>ค่าใช้จ่ายส่วนบุคคลด้านอื่น ๆ</b>            |                  |                         |                 |                 |                     |                      |                         |                |                 |                     |
| 1. ค่าเครื่องแต่งกาย                            | 8169.98          | 2982.70                 | 860.00          | 18600.00        | 187                 | 6488.31              | 3505.62                 | 505.00         | 17025.00        | 72                  |
| 2. ค่ารักษาพยาบาล                               | 973.11           | 1252.83                 | 100.00          | 6600.00         | 66                  | 667.81               | 1197.06                 | 20.00          | 7000.00         | 32                  |
| 3. ค่าพักผ่อนหย่อนใจ                            | 2029.15          | 1880.70                 | 20.00           | 12500.00        | 184                 | 2232.36              | 2031.19                 | 100.00         | 9900.00         | 72                  |
| 4. ค่าใช้จ่ายเบ็ดเตล็ด                          | 3882.39          | 2398.73                 | 480.00          | 15000.00        | 187                 | 3821.11              | 2358.74                 | 1200.00        | 14000.00        | 72                  |
| 5. ค่าอาหาร                                     | 9126.17          | 6641.87                 | 1100.00         | 33000.00        | 187                 | 8870.14              | 5008.86                 | 2200.00        | 24200.00        | 72                  |
| 6. ค่าที่พักอาศัย                               | 5853.84          | 1480.23                 | 2200.00         | 11000.00        | 70                  | ไม่ต้องเสียค่าที่พัก |                         |                |                 |                     |
| 7. ค่าพาหนะในการเดินทาง                         | 2188.43          | 1904.07                 | 200.00          | 14500.00        | 187                 | 2861.41              | 2115.79                 | 200.00         | 9500.00         | 71                  |
| รวมทั้งสิ้น                                     | 32630.33         | 14087.19                | 8265.00         | 67100.00        | 187                 | 24530.39             | 9501.35                 | 6715.00        | 46625.00        | 72                  |
| <b>รวมค่าใช้จ่ายทุกประเภท</b>                   | <b>36895.78</b>  | <b>14865.95</b>         | <b>10729.00</b> | <b>72700.00</b> | <b>187</b>          | <b>29462.40</b>      | <b>11217.42</b>         | <b>8315.00</b> | <b>58025.00</b> | <b>72</b>           |

จากตารางที่ 8 ผลปรากฏว่า ค่าใช้จ่ายทางการศึกษาส่วนบุคคลโดยเฉลี่ยรวมของ นักศึกษาพยาบาลหลักสูตรพยาบาลศาสตรระดับต้น ระดับชั้นปีที่ 1 สูงกว่านักศึกษาพยาบาลระดับชั้นปีที่ 2 (ค่าใช้จ่ายเฉลี่ย = 36,895.78 บาท และ 29,462.40 บาท)

เมื่อพิจารณาค่าใช้จ่ายทางการศึกษาส่วนบุคคลโดยแยกเป็นกลุ่มค่าใช้จ่าย ปรากฏว่า ค่าใช้จ่ายที่เกี่ยวข้องกับการศึกษาโดยตรง นักศึกษาพยาบาลระดับชั้นปีที่ 2 ใช้จ่ายสูงกว่า นักศึกษาพยาบาล ระดับชั้นปีที่ 1 ( ค่าใช้จ่ายเฉลี่ย = 4,932.01 บาท และ 4,265.45 บาท) สำหรับค่าใช้จ่ายส่วนบุคคลด้านอื่น ๆ พบว่า นักศึกษาพยาบาลระดับชั้นปีที่ 1 ใช้จ่ายสูงกว่า นักศึกษาพยาบาลระดับชั้นปีที่ 2 (ค่าใช้จ่ายเฉลี่ย = 32,630.33 บาท และ 24,530.39 บาท)

เมื่อพิจารณาค่าใช้จ่ายทางการศึกษาส่วนบุคคลโดยเฉลี่ยแต่ละประเภท ปรากฏว่า นักศึกษาพยาบาลทั้งสองระดับชั้นปีใช้จ่ายเงินสูงสุดเป็นค่าอาหาร โดยที่ระดับชั้นปีที่ 1 ใช้จ่ายสูงกว่าระดับชั้นปีที่ 2 (ค่าใช้จ่ายเฉลี่ย = 9,126.17 บาท และ 8,870.14 บาท) รองลงไปเป็น ค่าเครื่องแต่งกาย ระดับชั้นปีที่ 1 ใช้จ่ายสูงกว่าระดับชั้นปีที่ 2 (ค่าใช้จ่ายเฉลี่ย = 8,169.98 บาท และ 6,488.31 บาท) อันดับสาม เป็นค่าที่พักอาศัย ระดับชั้นปีที่ 1 ใช้จ่ายโดยเฉลี่ยเป็นเงิน 5,853.84 บาท โดยที่ระดับชั้นปีที่ 2 ไม่ต้องเสียค่าที่พักอาศัย เนื่องจากวิทยาลัยพยาบาล ชลบุรี เพิ่งเริ่มรับนักศึกษาพยาบาลหลักสูตรนี้ และยังมีที่พักอาศัยบริการให้นักศึกษาไม่เพียงพอ นักศึกษาพยาบาล ระดับชั้นปีที่ 1 ของวิทยาลัยพยาบาลชลบุรีจึงต้องหาที่พักอาศัยด้วยตนเอง



ตารางที่ 9 ค่าใช้จ่ายทางการศึกษาส่วนบุคคลของนักศึกษาพยาบาล จำแนกตามระดับชั้นปี ของหลักสูตรพยาบาลศาสตรบัณฑิตเฉพาะกาล

| ตัวแปร  | ระดับชั้นปีที่ 1 |                         |  | ระดับชั้นปีที่ 2 |                     |                 |                         |                 |                 |                     |
|---|------------------|-------------------------|--|------------------|---------------------|-----------------|-------------------------|-----------------|-----------------|---------------------|
|   | ค่าเฉลี่ย        | ค่าเบี่ยงเบน<br>มาตรฐาน | ค่าต่ำสุด                                      | ค่าสูงสุด        | จำนวน<br>ผู้ใช้จ่าย | ค่าเฉลี่ย       | ค่าเบี่ยงเบน<br>มาตรฐาน | ค่าต่ำสุด       | ค่าสูงสุด       | จำนวน<br>ผู้ใช้จ่าย |
| <b>ค่าใช้จ่ายที่เกี่ยวข้องกับการศึกษาโดยตรง</b> |                  |                         |  |                  |                     |                 |                         |                 |                 |                     |
| 1. ค่าบำรุงการศึกษาและค่าธรรมเนียมการศึกษา      |                  |                         | ในปีการศึกษา 2535 ไม่ได้รับนักศึกษาหลักสูตรนี้ |                  |                     | 1350.00         | 50.29                   | 1300.00         | 1400.00         | 86                  |
| 2. ค่าอุปกรณ์การศึกษา                           |                  |                         |  |                  |                     | 3045.35         | 2064.00                 | 400.00          | 11500.00        | 86                  |
| รวมทั้งสิ้น                                     |                  |                         |  |                  |                     | 4395.35         | 2073.07                 | 1800.00         | 12900.00        | 86                  |
| <b>ค่าใช้จ่ายส่วนบุคคลด้านอื่น ๆ</b>            |                  |                         |  |                  |                     |                 |                         |                 |                 |                     |
| 1. ค่าเครื่องแต่งกาย                            |                  |                         |  |                  |                     | 10182.38        | 6331.63                 | 1700.00         | 29000.00        | 86                  |
| 2. ค่ารักษาพยาบาล                               |                  |                         |  |                  |                     | 704.67          | 811.47                  | 50.00           | 4000.00         | 45                  |
| 3. ค่าพักผ่อนหย่อนใจ                            |                  |                         |  |                  |                     | 2823.35         | 2394.75                 | 150.00          | 9400.00         | 82                  |
| 4. ค่าใช้จ่ายเบ็ดเตล็ด                          |                  |                         |  |                  |                     | 5735.90         | 3657.35                 | 1380.00         | 21500.00        | 86                  |
| 5. ค่าอาหาร                                     |                  |                         |  |                  |                     | 24199.42        | 12671.64                | 2200.00         | 55000.00        | 86                  |
| 6. ค่าที่พักอาศัย                               |                  |                         |  |                  |                     | 5729.17         | 998.83                  | 4400.00         | 11000.00        | 60                  |
| 7. ค่าพาหนะในการเดินทาง                         |                  |                         |  |                  |                     | 6686.05         | 4714.72                 | 320.00          | 21600.00        | 84                  |
| รวมทั้งสิ้น                                     |                  |                         |  |                  |                     | 53706.10        | 18877.84                | 19309.00        | 93600.00        | 86                  |
| <b>รวมค่าใช้จ่ายทุกประเภท</b>                   |                  |                         |  |                  |                     | <b>58101.45</b> | <b>19252.13</b>         | <b>27509.00</b> | <b>99300.00</b> | <b>86</b>           |

จากตารางที่ 9 หลักสูตรนี้สำหรับทั้งสองวิทยาลัยมีเฉพาะนักศึกษาพยาบาลระดับชั้นปีที่ 2 เนื่องจากในปีการศึกษา 2535 ไม่ได้รับนักศึกษาพยาบาลระดับชั้นปีที่ 1 นักศึกษามีค่าใช้จ่ายโดยเฉลี่ยรวมต่อคนต่อปี คิดเป็นเงิน 58,101.45 บาท

เมื่อพิจารณาค่าใช้จ่ายที่เกี่ยวข้องกับการศึกษาโดยตรง (ค่าใช้จ่ายเฉลี่ย = 4,395.35 บาท) ส่วนค่าใช้จ่ายส่วนบุคคลด้านอื่น ๆ (ค่าใช้จ่ายเฉลี่ย = 53,706.10 บาท) ซึ่งค่าใช้จ่ายส่วนบุคคลด้านอื่น ๆ สูงกว่าค่าใช้จ่ายที่เกี่ยวข้องกับการศึกษาโดยตรงประมาณ 12.22 เท่า

สำหรับค่าใช้จ่ายทางการศึกษาส่วนบุคคลโดยเฉลี่ยแต่ละประเภท นักศึกษาพยาบาลใช้จ่ายเงินเป็นค่าอาหารสูงสุด (ค่าใช้จ่ายเฉลี่ย = 24,199.42 บาท) รองลงไปเป็นค่าเครื่องแต่งกาย (ค่าใช้จ่ายเฉลี่ย = 10,182.38 บาท) และอันดับสาม เป็นค่าใช้จ่ายประเภทค่าพาหนะในการเดินทาง (ค่าใช้จ่ายเฉลี่ย = 6,686.05 บาท) ส่วนค่าใช้จ่ายต่ำสุดได้แก่ ค่ารักษาพยาบาล (ค่าใช้จ่ายเฉลี่ย = 704.67 บาท)

ตารางที่ 10 ค่าใช้จ่ายทางการศึกษาส่วนบุคคลของนักศึกษาพยาบาล จำแนกตามระดับชั้นปี ของหลักสูตรพยาบาลศาสตรบัณฑิตต่อเนื่อง

| ตัวแปร  | ระดับชั้นปีที่ 3 |                         |                 |                  |                     | ระดับชั้นปีที่ 4 |                         |                 |                  |                     |
|---|------------------|-------------------------|-----------------|------------------|---------------------|------------------|-------------------------|-----------------|------------------|---------------------|
|   | ค่าเฉลี่ย        | ค่าเบี่ยงเบน<br>มาตรฐาน | ค่าต่ำสุด       | ค่าสูงสุด        | จำนวน<br>ผู้ใช้จ่าย | ค่าเฉลี่ย        | ค่าเบี่ยงเบน<br>มาตรฐาน | ค่าต่ำสุด       | ค่าสูงสุด        | จำนวน<br>ผู้ใช้จ่าย |
| <b>ค่าใช้จ่ายที่เกี่ยวข้องกับการศึกษาโดยตรง</b> |                  |                         |                 |                  |                     |                  |                         |                 |                  |                     |
| 1. ค่าบำรุงการศึกษาและค่าธรรมเนียมการศึกษา      | 1700.00          | 0.00                    | 1700.00         | 1700.00          | 90                  | 1400.00          | 0.00                    | 1400.00         | 1400.00          | 85                  |
| 2. ค่าอุปกรณ์การศึกษา                           | 4544.08          | 2199.59                 | 200.00          | 12817.00         | 90                  | 3940.71          | 1939.21                 | 600.00          | 10900.00         | 85                  |
| รวมทั้งสิ้น                                     | 6244.08          | 2199.59                 | 1900.00         | 14517.00         | 90                  | 5340.71          | 1939.21                 | 2000.00         | 12300.00         | 85                  |
| <b>ค่าใช้จ่ายส่วนบุคคลด้านอื่น ๆ</b>            |                  |                         |                 |                  |                     |                  |                         |                 |                  |                     |
| 1. ค่าเครื่องแต่งกาย                            | 11281.49         | 5258.40                 | 2090.00         | 28500.00         | 90                  | 11929.98         | 6177.99                 | 2150.00         | 29320.00         | 85                  |
| 2. ค่ารักษาพยาบาล                               | 921.36           | 1934.82                 | 100.00          | 12000.00         | 44                  | 1552.60          | 2231.18                 | 100.00          | 10000.00         | 48                  |
| 3. ค่าพักผ่อนหย่อนใจ                            | 3739.03          | 2957.58                 | 200.00          | 18500.00         | 88                  | 5556.12          | 3574.15                 | 200.00          | 16500.00         | 85                  |
| 4. ค่าใช้จ่ายเบ็ดเตล็ด                          | 6806.47          | 3558.12                 | 1700.00         | 18600.00         | 90                  | 7658.71          | 4519.41                 | 1900.00         | 29200.00         | 85                  |
| 5. ค่าอาหาร                                     | 23191.11         | 10841.75                | 1950.00         | 44000.00         | 90                  | 26749.41         | 9707.83                 | 2200.00         | 38500.00         | 85                  |
| 6. ค่าที่พักอาศัย                               | 5683.17          | 2047.10                 | 4950.00         | 22000.00         | 82                  | 6281.18          | 2796.72                 | 2750.00         | 16500.00         | 85                  |
| 7. ค่าพาหนะในการเดินทาง                         | 6691.03          | 4455.01                 | 200.00          | 23100.00         | 87                  | 5759.14          | 5061.28                 | 400.00          | 33000.00         | 83                  |
| รวมทั้งสิ้น                                     | 57031.46         | 15940.56                | 18820.00        | 103400.00        | 90                  | 64675.79         | 18356.19                | 25500.00        | 110170.00        | 85                  |
| <b>รวมค่าใช้จ่ายทุกประเภท</b>                   | <b>63275.53</b>  | <b>16691.48</b>         | <b>23120.00</b> | <b>113100.00</b> | <b>90</b>           | <b>70016.49</b>  | <b>18950.73</b>         | <b>30000.00</b> | <b>116270.00</b> | <b>85</b>           |



จากตารางที่ 10 ผลปรากฏว่า ค่าใช้จ่ายทางการศึกษาส่วนบุคคลของนักศึกษาพยาบาล โดยเฉลี่ยรวมต่อคนต่อปี ของนักศึกษาพยาบาลหลักสูตรพยาบาลศาสตรบัณฑิตต่อเนื่อง ระดับชั้นปีที่ 4 สูงกว่านักศึกษาพยาบาล ระดับชั้นปีที่ 3 (ค่าใช้จ่ายเฉลี่ย = 70,016.49 บาท และ 63,275.53 บาท)

เมื่อพิจารณาค่าใช้จ่ายที่เกี่ยวข้องกับการศึกษาโดยตรง ปรากฏว่า นักศึกษาพยาบาล ระดับชั้นปีที่ 3 ใช้จ่ายเงินสูงกว่าระดับชั้นปีที่ 4 (ค่าใช้จ่ายเฉลี่ย = 6,244.08 บาท และ 5,340.71 บาท) ส่วนค่าใช้จ่ายส่วนบุคคลด้านอื่น ๆ นักศึกษาพยาบาลระดับชั้นปีที่ 4 ใช้จ่ายเงินสูงกว่าระดับชั้นปีที่ 3 (ค่าใช้จ่ายเฉลี่ย = 64,675.79 บาท และ 57,031.46 บาท)

สำหรับค่าใช้จ่ายทางการศึกษาส่วนบุคคลโดยเฉลี่ยแต่ละประเภท ปรากฏว่า นักศึกษาพยาบาล ใช้จ่ายเงินเป็นค่าอาหารสูงสุด โดยที่นักศึกษาพยาบาล ระดับชั้นปีที่ 4 ใช้จ่ายสูงกว่าระดับชั้นปีที่ 3 (ค่าใช้จ่ายเฉลี่ย = 26,749.41 บาท และ 23,191.11 บาท) รองลงไปเป็นค่าเครื่องแต่งกาย นักศึกษาพยาบาล ระดับชั้นปีที่ 4 ใช้จ่ายสูงกว่านักศึกษาพยาบาล ระดับชั้นปีที่ 3 (ค่าใช้จ่ายเฉลี่ย = 11,929.98 บาท และ 11,281.49 บาท) อันดับสาม เป็นค่าใช้จ่ายเบ็ดเตล็ด นักศึกษาพยาบาล ระดับชั้นปีที่ 4 ใช้จ่ายสูงกว่านักศึกษาพยาบาล ระดับชั้นปีที่ 3 (ค่าใช้จ่ายเฉลี่ย = 7,658.71 บาท และ 6,806.47 บาท) ค่าใช้จ่ายต่ำสุดของนักศึกษาพยาบาล ระดับชั้นปีที่ 3 เป็นค่ารักษาพยาบาล (ค่าใช้จ่ายเฉลี่ย = 921.36 บาท) ส่วนนักศึกษาพยาบาล ระดับชั้นปีที่ 4 เป็นค่าบำรุงการศึกษาและค่าธรรมเนียมการศึกษา (ค่าใช้จ่ายเฉลี่ย = 1,400 บาท)

เมื่อพิจารณาเปรียบเทียบค่าใช้จ่ายทางการศึกษาส่วนบุคคลโดยเฉลี่ยรวมต่อคนต่อปี ของนักศึกษาพยาบาลแต่ละระดับชั้นปีของทุกหลักสูตร ดังแสดงในแผนภูมิที่ 15

แผนภูมิที่ 15 เปรียบเทียบค่าใช้จ่ายทางการศึกษาส่วนบุคคลโดยเฉลี่ยรวม ของนักศึกษาพยาบาล  
จำแนกตามระดับชั้นปีของแต่ละหลักสูตร

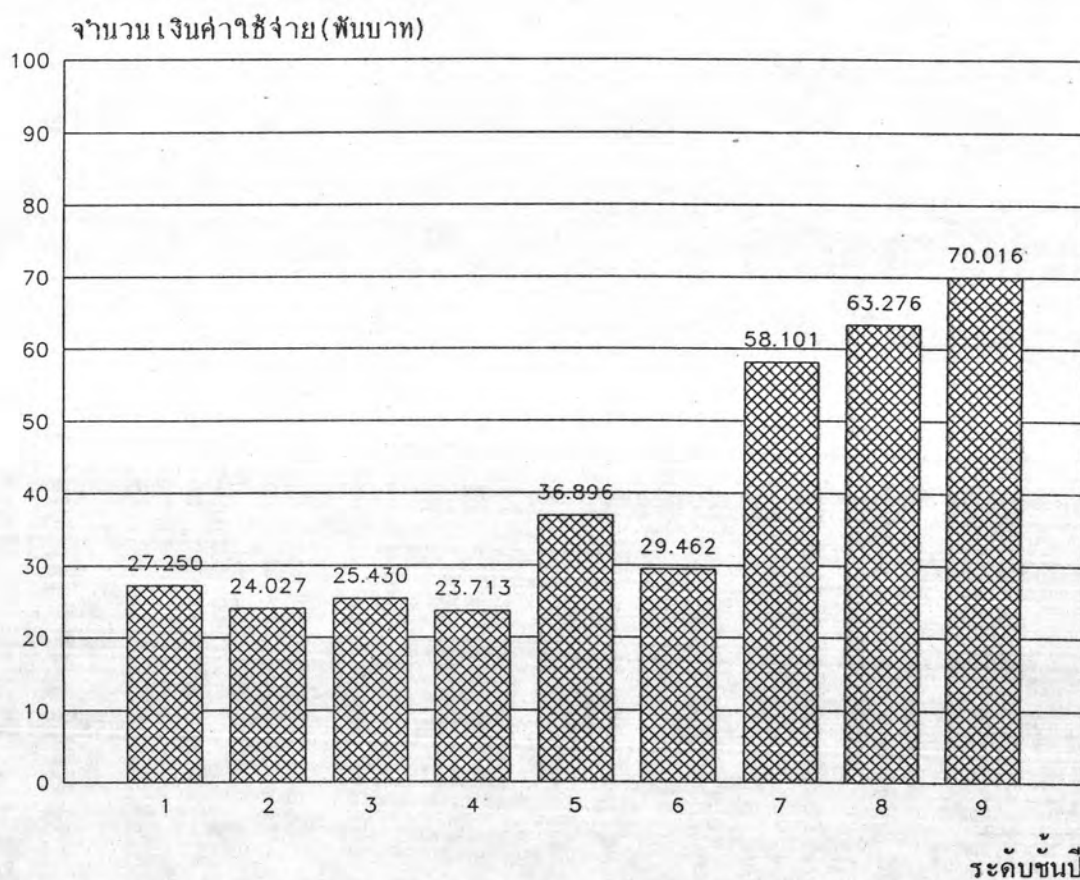

ระดับชั้นปี

- |                                     |                                     |
|-------------------------------------|-------------------------------------|
| 1. หมายถึงระดับวิชาชีพชั้นปีที่ 1   | 2. หมายถึงระดับวิชาชีพชั้นปีที่ 2   |
| 3. หมายถึงระดับวิชาชีพชั้นปีที่ 3   | 4. หมายถึงระดับวิชาชีพชั้นปีที่ 4   |
| 5. หมายถึงระดับต้นชั้นปีที่ 1       | 6. หมายถึงระดับต้นชั้นปีที่ 2       |
| 7. หมายถึงเฉพาะกาลชั้นปีที่ 2       | 8. หมายถึงระดับต่อเนื่องชั้นปีที่ 3 |
| 9. หมายถึงระดับต่อเนื่องชั้นปีที่ 4 |                                     |

ตารางที่ 11 ค่าใช้จ่ายทางการศึกษาส่วนบุคคลของนักศึกษาพยาบาล จำแนกตามอายุ

| ตัวแปร  | อายุ 17-20 ปี   |                         |                |                 |                     | อายุ 21-25 ปี   |                         |                |                 |                     |
|---|-----------------|-------------------------|----------------|-----------------|---------------------|-----------------|-------------------------|----------------|-----------------|---------------------|
|   | ค่าเฉลี่ย       | ค่าเบี่ยงเบน<br>มาตรฐาน | ค่าต่ำสุด      | ค่าสูงสุด       | จำนวน<br>ผู้ใช้จ่าย | ค่าเฉลี่ย       | ค่าเบี่ยงเบน<br>มาตรฐาน | ค่าต่ำสุด      | ค่าสูงสุด       | จำนวน<br>ผู้ใช้จ่าย |
| <b>ค่าใช้จ่ายที่เกี่ยวข้องกับการศึกษาโดยตรง</b> |                 |                         |                |                 |                     |                 |                         |                |                 |                     |
| 1. ค่าบำรุงการศึกษาและค่าธรรมเนียมการศึกษา      | 1502.36         | 166.12                  | 1300.00        | 1700.00         | 593                 | 1380.91         | 115.66                  | 1300.00        | 1700.00         | 351                 |
| 2. ค่าอุปกรณ์การศึกษา                           | 2495.21         | 1673.65                 | 225.00         | 13000.00        | 593                 | 2136.13         | 1511.77                 | 300.00         | 10500.00        | 351                 |
| รวมทั้งสิ้น                                     | 3997.57         | 1668.79                 | 1600.00        | 14300.00        | 593                 | 3517.04         | 1557.04                 | 1600.00        | 11800.00        | 351                 |
| <b>ค่าใช้จ่ายส่วนบุคคลด้านอื่น ๆ</b>            |                 |                         |                |                 |                     |                 |                         |                |                 |                     |
| 1. ค่าเครื่องแต่งกาย                            | 7081.39         | 3178.66                 | 900.00         | 18600.00        | 593                 | 5511.19         | 3636.75                 | 505.00         | 21000.00        | 351                 |
| 2. ค่ารักษาพยาบาล                               | 717.87          | 1097.98                 | 20.00          | 9000.00         | 226                 | 657.88          | 1128.96                 | 30.00          | 6500.00         | 146                 |
| 3. ค่าพักผ่อนหย่อนใจ                            | 1953.33         | 1725.45                 | 50.00          | 12500.00        | 586                 | 2083.45         | 1890.00                 | 20.00          | 13000.00        | 350                 |
| 4. ค่าใช้จ่ายเบ็ดเตล็ด                          | 3818.67         | 2421.09                 | 480.00         | 15100.00        | 593                 | 3930.97         | 2860.21                 | 580.00         | 27500.00        | 351                 |
| 5. ค่าอาหาร                                     | 7981.59         | 5233.72                 | 550.00         | 33000.00        | 593                 | 9263.53         | 7128.87                 | 550.00         | 44000.00        | 351                 |
| 6. ค่าที่พักอาศัย                               | 5913.11         | 1556.68                 | 2200.00        | 11000.00        | 61                  | 5940.26         | 2038.69                 | 4400.00        | 16500.00        | 34                  |
| 7. ค่าพาหนะในการเดินทาง                         | 2484.04         | 2027.35                 | 250.00         | 14500.00        | 588                 | 2556.85         | 2231.41                 | 150.00         | 18400.00        | 350                 |
| รวมทั้งสิ้น                                     | 25474.78        | 11472.35                | 7550.00        | 67100.00        | 593                 | 24476.33        | 14641.38                | 5190.00        | 89700.00        | 351                 |
| <b>รวมค่าใช้จ่ายทุกประเภท</b>                   | <b>29472.35</b> | <b>12282.34</b>         | <b>9550.00</b> | <b>72700.00</b> | <b>593</b>          | <b>27993.37</b> | <b>15635.67</b>         | <b>7560.00</b> | <b>98100.00</b> | <b>351</b>          |



ตารางที่ 11 (ต่อ)

| ตัวแปร  | ค่าเฉลี่ย       | ค่าเบี่ยงเบน<br>มาตรฐาน | อายุ 26-30 ปี   |                  |            | อายุ 31 ปีขึ้นไป |                         |                 | จำนวน<br>ผู้ใช้จ่าย |            |
|---|-----------------|-------------------------|-----------------|------------------|------------|------------------|-------------------------|-----------------|---------------------|------------|
|   |                 |                         | ค่าต่ำสุด       | ค่าสูงสุด        | จำนวน      | ค่าเฉลี่ย        | ค่าเบี่ยงเบน<br>มาตรฐาน | ค่าต่ำสุด       |                     | ค่าสูงสุด  |
| <b>ค่าใช้จ่ายที่เกี่ยวข้องกับการศึกษาโดยตรง</b> |                 |                         |                 |                  |            |                  |                         |                 |                     |            |
| 1. ค่าบำรุงการศึกษาและค่าธรรมเนียมการศึกษา      | 1528.80         | 150.17                  | 1300.00         | 1700.00          | 125        | 1402.75          | 127.99                  | 1300.00         | 1700.00             | 109        |
| 2. ค่าอุปกรณ์การศึกษา                           | 4135.26         | 2091.46                 | 1200.00         | 12817.00         | 125        | 3231.56          | 2092.30                 | 200.00          | 11500.00            | 109        |
| รวมทั้งสิ้น                                     | 5664.06         | 2115.46                 | 2600.00         | 14517.00         | 125        | 4634.31          | 2121.01                 | 1800.00         | 12900.00            | 109        |
| <b>ค่าใช้จ่ายส่วนบุคคลด้านอื่น ๆ</b>            |                 |                         |                 |                  |            |                  |                         |                 |                     |            |
| 1. ค่าเครื่องแต่งกาย                            | 11532.13        | 5910.37                 | 1995.00         | 29320.00         | 125        | 10515.83         | 6256.64                 | 1700.00         | 29000.00            | 109        |
| 2. ค่ารักษาพยาบาล                               | 1244.10         | 2177.59                 | 100.00          | 1200.00          | 67         | 905.00           | 1369.78                 | 50.00           | 8900.00             | 54         |
| 3. ค่าพักผ่อนหย่อนใจ                            | 4887.06         | 3499.94                 | 500.00          | 18500.00         | 124        | 2930.72          | 2432.61                 | 150.00          | 11600.00            | 104        |
| 4. ค่าใช้จ่ายเบ็ดเตล็ด                          | 7369.84         | 4299.02                 | 1700.00         | 29200.00         | 125        | 5898.80          | 3704.30                 | 1380.00         | 21500.00            | 109        |
| 5. ค่าอาหาร                                     | 25484.80        | 10154.23                | 2200.00         | 44000.00         | 125        | 23700.00         | 12409.45                | 2200.00         | 55000.00            | 109        |
| 6. ค่าที่พักอาศัย                               | 6008.57         | 2572.46                 | 2750.00         | 22000.00         | 119        | 5731.93          | 1385.35                 | 2750.00         | 11000.00            | 83         |
| 7. ค่าพาหนะในการเดินทาง                         | 6052.90         | 4945.53                 | 200.00          | 33000.00         | 124        | 6918.54          | 4718.99                 | 320.00          | 23100.00            | 104        |
| รวมทั้งสิ้น                                     | 61626.20        | 18162.45                | 18820.00        | 110170.00        | 125        | 54325.12         | 18861.40                | 19309.00        | 103470.00           | 109        |
| <b>รวมค่าใช้จ่ายทุกประเภท</b>                   | <b>67290.26</b> | <b>18682.36</b>         | <b>23120.00</b> | <b>116270.00</b> | <b>125</b> | <b>58959.43</b>  | <b>19401.58</b>         | <b>27509.00</b> | <b>111970.00</b>    | <b>109</b> |

ตารางที่ 11 ผลการวิเคราะห์ค่าใช้จ่ายทางการศึกษาส่วนบุคคลโดยจำแนกตามกลุ่มอายุ  
ปรากฏว่า กลุ่มอายุที่มีค่าใช้จ่ายสูงสุดคือ กลุ่มอายุ 26-30 ปี (ค่าใช้จ่ายโดยเฉลี่ยรวม  
67,290.26 บาท) รองลงมาเป็นกลุ่มอายุ 31 ปีขึ้นไป (ค่าใช้จ่ายโดยเฉลี่ยรวม 58,959.43  
บาท) ถัดไปเป็นกลุ่มอายุ 17-20 ปี และกลุ่มที่ใช้จ่ายต่ำสุดได้แก่ กลุ่มอายุ 21-25 ปี ดังแสดง  
ในแผนภูมิที่ 16

เมื่อพิจารณา ค่าใช้จ่ายทางการศึกษาส่วนบุคคล ส่วนใหญ่ในแต่ละกลุ่มอายุ พบว่า  
ในกลุ่มอายุ 17-20 ปี นักศึกษาพยาบาลส่วนใหญ่ มีค่าใช้จ่ายอยู่ระหว่าง 17,190.01-  
41,754.69 บาท

กลุ่มอายุ 21-25 ปี นักศึกษาพยาบาลส่วนใหญ่มีค่าใช้จ่ายอยู่ระหว่าง 12,357.70-  
43,629.04 บาท

กลุ่มอายุ 26-30 ปี นักศึกษาพยาบาลส่วนใหญ่มีค่าใช้จ่ายอยู่ระหว่าง 48,607.90-  
85,972.62 บาท

กลุ่มอายุ 31 ปีขึ้นไป นักศึกษาพยาบาลส่วนใหญ่มีค่าใช้จ่ายอยู่ระหว่าง 39,557.85-  
78,361.01 บาท

เมื่อพิจารณาค่าใช้จ่ายที่เกี่ยวข้องกับการศึกษาโดยตรง ปรากฏว่า นักศึกษากลุ่มอายุ  
26-30 ปี มีค่าใช้จ่ายสูงสุด (ค่าใช้จ่ายโดยเฉลี่ย = 5,664.06 บาท) รองลงไปเป็นกลุ่มอายุ  
31 ปีขึ้นไป (ค่าใช้จ่ายเฉลี่ย = 4,634.31 บาท) ถัดไปเป็นกลุ่มอายุ 17-20 ปี (ค่าใช้จ่าย  
เฉลี่ย = 3,997.57 บาท) กลุ่มที่ใช้จ่ายต่ำสุดคือ กลุ่มอายุ 21-25 ปี (ค่าใช้จ่ายเฉลี่ย =  
3,517.04 บาท)

ในกลุ่มค่าใช้จ่ายทางการศึกษาส่วนบุคคลด้านอื่น ๆ ปรากฏว่า นักศึกษากลุ่มอายุ  
26-30 ปี มีค่าใช้จ่ายสูงสุด (ค่าใช้จ่ายเฉลี่ย = 61,626.20 บาท) รองลงไปเป็นกลุ่มอายุ  
31 ปีขึ้นไป (ค่าใช้จ่ายเฉลี่ย = 54,325.12 บาท) ถัดไปเป็นกลุ่มอายุ 17-20 ปี (ค่าใช้จ่าย  
เฉลี่ย = 25,474.78 บาท) กลุ่มที่ใช้จ่ายต่ำสุดได้แก่ กลุ่มอายุ 21-25 ปี (ค่าใช้จ่ายเฉลี่ย =  
24,476.33 บาท)

เมื่อพิจารณาค่าใช้จ่ายทางการศึกษาส่วนบุคคลโดยเฉลี่ยในรายประเภท ปรากฏว่า นักศึกษาพยาบาลใช้จ่ายเงินเป็นค่าอาหารสูงสุด โดยที่กลุ่มอายุ 26-30 ปี มีค่าใช้จ่ายสูงสุด (ค่าใช้จ่ายเฉลี่ย = 25,484.80 บาท) รองลงไปเป็นกลุ่มอายุ 31 ปีขึ้นไป (ค่าใช้จ่ายเฉลี่ย = 23,700.00 บาท) ถัดไปเป็นกลุ่มอายุ 21-25 ปี (ค่าใช้จ่ายเฉลี่ย = 9,263.53 บาท) และ กลุ่มที่ใช้จ่ายต่ำสุดคือ กลุ่มอายุ 17-20 ปี (ค่าใช้จ่ายเฉลี่ย = 7,981.59 บาท)

ค่าใช้จ่ายรองลงไปเป็นค่าเครื่องแต่งกาย ปรากฏว่า กลุ่มอายุ 26-30 ปี ใช้จ่าย สูงสุด (ค่าใช้จ่ายเฉลี่ย = 11,532.13 บาท) รองลงไปเป็นกลุ่มอายุ 31 ปีขึ้นไป (ค่าใช้จ่าย เฉลี่ย = 10,515.83 บาท) ถัดไปเป็นกลุ่มอายุ 17-20 ปี (ค่าใช้จ่ายเฉลี่ย = 7,081.39 บาท)

ส่วนค่าใช้จ่ายสูงในลำดับที่ 3 ปรากฏว่า กลุ่มอายุ 26-30 ปี เป็นค่าใช้จ่ายเบ็ดเตล็ด (ค่าใช้จ่ายเฉลี่ย = 7,369.84 บาท) กลุ่มอายุ 31 ปีขึ้นไป เป็นค่าพาหนะในการเดินทาง (ค่าใช้จ่ายเฉลี่ย = 6,918.54 บาท) กลุ่มอายุ 17-20 ปี เป็นค่าที่พักอาศัย (ค่าใช้จ่ายเฉลี่ย = 5,913.11 บาท) กลุ่มอายุ 21-25 ปี เป็นค่าเครื่องแต่งกาย (ค่าใช้จ่ายเฉลี่ย = 5,511.19 บาท)

ส่วนค่าใช้จ่ายต่ำสุดเป็นค่ารักษาพยาบาล ซึ่งปรากฏว่า เป็นค่าใช้จ่ายที่ต่ำที่สุดของ ทุกกลุ่มอายุ



## แผนภูมิที่ 16 เปรียบเทียบค่าใช้จ่ายทางการศึกษาส่วนบุคคลโดยเฉลี่ยรวม ของนักศึกษาพยาบาล

จำแนกตามอายุ

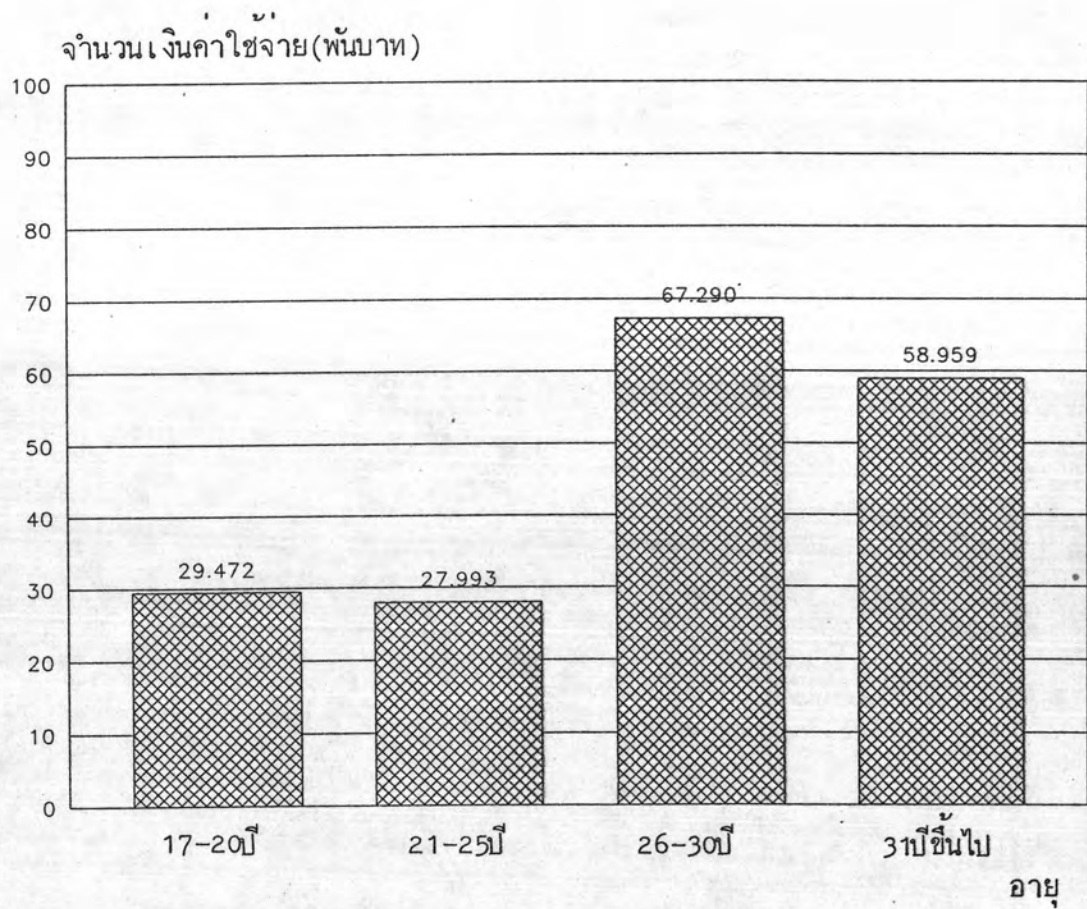

ตารางที่ 12 ค่าใช้จ่ายทางการศึกษาส่วนบุคคลของนักศึกษาพยาบาล จำแนกตามสถานภาพการสมรส

| ตัวแปร  | ค่าเฉลี่ย       | ค่าเบี่ยงเบน<br>มาตรฐาน | สมรสแล้ว        |                  |            | ยังไม่สมรส      |                         |                | จำนวน<br>ผู้ใช้จ่าย |             |
|---|-----------------|-------------------------|-----------------|------------------|------------|-----------------|-------------------------|----------------|---------------------|-------------|
|   |                 |                         | ค่าต่ำสุด       | ค่าสูงสุด        | จำนวน      | ค่าเฉลี่ย       | ค่าเบี่ยงเบน<br>มาตรฐาน | ค่าต่ำสุด      |                     | ค่าสูงสุด   |
| <b>ค่าใช้จ่ายที่เกี่ยวข้องกับการศึกษาโดยตรง</b> |                 |                         |                 |                  |            |                 |                         |                |                     |             |
| 1. ค่าบำรุงการศึกษาและค่าธรรมเนียมการศึกษา      | 1445.38         | 152.05                  | 1300.00         | 1700.00          | 130        | 1461.55         | 159.93                  | 1300.00        | 1700.00             | 1048        |
| 2. ค่าอุปกรณ์การศึกษา                           | 3420.44         | 2085.26                 | 200.00          | 12817.00         | 130        | 2532.38         | 1759.21                 | 225.00         | 13000.00            | 1048        |
| รวมทั้งสิ้น                                     | 4865.82         | 2114.93                 | 1800.00         | 14517.00         | 130        | 3993.92         | 1784.82                 | 1600.00        | 14300.00            | 1048        |
| <b>ค่าใช้จ่ายส่วนบุคคลด้านอื่น ๆ</b>            |                 |                         |                 |                  |            |                 |                         |                |                     |             |
| 1. ค่าเครื่องแต่งกาย                            | 10683.30        | 6354.00                 | 1995.00         | 29320.00         | 130        | 6996.76         | 4017.03                 | 505.00         | 28500.00            | 1048        |
| 2. ค่ารักษาพยาบาล                               | 942.50          | 1424.23                 | 50.00           | 8900.00          | 60         | 771.28          | 1331.16                 | 20.00          | 12000.00            | 433         |
| 3. ค่าพักผ่อนหย่อนใจ                            | 2994.07         | 2437.53                 | 150.00          | 11600.00         | 124        | 2320.56         | 2252.51                 | 20.00          | 18500.00            | 1040        |
| 4. ค่าใช้จ่ายเบ็ดเตล็ด                          | 5813.92         | 3349.50                 | 1380.00         | 18250.00         | 130        | 4248.69         | 3090.62                 | 480.00         | 29200.00            | 1048        |
| 5. ค่าอาหาร                                     | 22948.46        | 12067.37                | 2200.00         | 55000.00         | 130        | 10276.89        | 8508.39                 | 550.00         | 44000.00            | 1048        |
| 6. ค่าที่พักอาศัย                               | 5893.54         | 2333.42                 | 2750.00         | 22000.00         | 103        | 5909.30         | 1862.10                 | 2200.00        | 16500.00            | 194         |
| 7. ค่าพาหนะในการเดินทาง                         | 7485.80         | 5357.86                 | 320.00          | 33000.00         | 127        | 2766.99         | 2444.24                 | 150.00         | 27200.00            | 1039        |
| รวมทั้งสิ้น                                     | 54719.12        | 18970.67                | 16540.00        | 103470.00        | 130        | 28825.35        | 17409.65                | 5190.00        | 110170.00           | 1048        |
| <b>รวมค่าใช้จ่ายทุกประเภท</b>                   | <b>59584.94</b> | <b>19483.89</b>         | <b>19840.00</b> | <b>111970.00</b> | <b>130</b> | <b>32819.27</b> | <b>18401.54</b>         | <b>7560.00</b> | <b>116270.00</b>    | <b>1048</b> |

จากตารางที่ 12 ผลปรากฏดังนี้ ค่าใช้จ่ายทางการศึกษาส่วนบุคคลโดยเฉลี่ยรวมต่อคนต่อปีของนักศึกษาพยาบาลที่สมรสแล้วสูงกว่านักศึกษาพยาบาลที่ยังไม่สมรส (ค่าใช้จ่ายเฉลี่ย = 59,584.94 บาท และ 32,819.27 บาท) และเมื่อพิจารณากลุ่มค่าใช้จ่ายที่เกี่ยวข้องกับการศึกษาโดยตรงกับกลุ่มค่าใช้จ่ายส่วนบุคคลด้านอื่น ๆ ปรากฏว่า นักศึกษาพยาบาลทั้งสองกลุ่มมีจ่ายเงินเป็นค่าใช้จ่ายส่วนบุคคลด้านอื่น ๆ สูงกว่าค่าใช้จ่ายที่เกี่ยวข้องกับการศึกษาโดยตรง คือ นักศึกษาพยาบาลที่สมรสแล้วใช้จ่ายเฉลี่ย เป็นเงิน 54,719.12 บาท และ 4,865.82 บาท คิดเป็น 11.25 เท่า นักศึกษาพยาบาลที่ยังไม่สมรส ใช้จ่ายเฉลี่ยเป็นเงิน 28,825.35 บาท และ 3,993.92 บาท คิดเป็น 7.22 เท่า

เมื่อพิจารณาค่าใช้จ่ายทางการศึกษาส่วนบุคคลโดยเฉลี่ยแต่ละประเภท พบว่า นักศึกษาพยาบาล ใช้จ่ายเงินเป็นค่าอาหารสูงสุด โดยที่นักศึกษาพยาบาลที่สมรสแล้วมีค่าใช้จ่ายสูงกว่า (ค่าใช้จ่ายเฉลี่ย = 22,948.46 บาท และ 10,276.89 บาท) รองลงไปเป็นค่าเครื่องแต่งกาย ซึ่งนักศึกษาพยาบาลที่สมรสแล้วใช้จ่ายสูงกว่านักศึกษาพยาบาลที่ยังไม่สมรส (ค่าใช้จ่ายเฉลี่ย = 10,683.30 บาท และ 6,996.76 บาท) อันดับสาม สำหรับนักศึกษาพยาบาลที่สมรสแล้ว เป็นค่าพาหนะในการเดินทางซึ่งใช้จ่ายโดยเฉลี่ย คิดเป็นเงิน 7,485.80 บาท ส่วนนักศึกษาพยาบาลที่ยังไม่สมรสเป็นค่าที่พักอาศัย ซึ่งใช้จ่ายโดยเฉลี่ยคิดเป็นเงิน 5,909.30 บาท สำหรับค่าใช้จ่ายต่ำสุด ได้แก่ ค่ารักษาพยาบาล ซึ่งนักศึกษาพยาบาลที่สมรสแล้วใช้จ่ายสูงกว่านักศึกษาพยาบาลที่ยังไม่สมรส (ค่าใช้จ่ายเฉลี่ย = 942.50 บาท และ 771.28 บาท) ดังผลการเปรียบเทียบในแผนภูมิต่อไป



แผนภูมิที่ 17 เปรียบเทียบค่าใช้จ่ายทางการศึกษาส่วนบุคคลโดยเฉลี่ยแต่ละประเภททั้ง 9  
ประเภทของนักศึกษาพยาบาล จำแนกตามสถานภาพสมรส

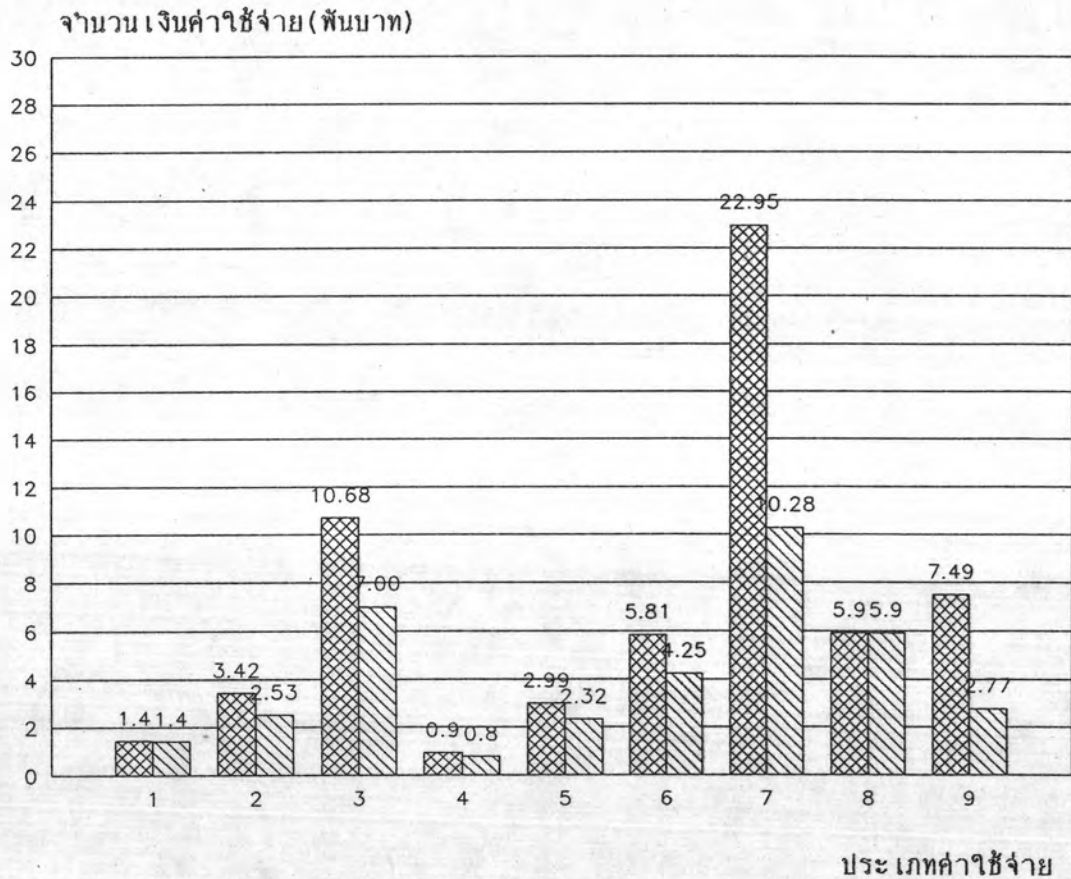

☒ สมรสแล้ว

▨ ยังไม่สมรส

ประเภทค่าใช้จ่าย

1. หมายถึงค่าบำรุงการศึกษา และค่าธรรมเนียมการศึกษา
2. หมายถึงค่าอุปกรณ์การศึกษา
3. หมายถึงค่าเครื่องแต่งกาย
4. หมายถึงค่ารักษาพยาบาล
5. หมายถึงค่าพักผ่อนหย่อนใจ
6. หมายถึงค่าใช้จ่ายเบ็ดเตล็ด
7. หมายถึงค่าอาหาร
8. หมายถึงค่าที่พักอาศัย
9. หมายถึงค่าพาหนะในการเดินทาง

ตารางที่ 13 ค่าใช้จ่ายทางการศึกษาส่วนบุคคลของนักศึกษาพยาบาล จำแนกตามภูมิลำเนาของนักศึกษา

| ตัวแปร  | ต่างจังหวัด     |                         |                |                  |                     | ในจังหวัดซึ่งเป็นที่ตั้งของสถานศึกษา |                         |                |                  |                     |
|---|-----------------|-------------------------|----------------|------------------|---------------------|--------------------------------------|-------------------------|----------------|------------------|---------------------|
|   | ค่าเฉลี่ย       | ค่าเบี่ยงเบน<br>มาตรฐาน | ค่าต่ำสุด      | ค่าสูงสุด        | จำนวน<br>ผู้ใช้จ่าย | ค่าเฉลี่ย                            | ค่าเบี่ยงเบน<br>มาตรฐาน | ค่าต่ำสุด      | ค่าสูงสุด        | จำนวน<br>ผู้ใช้จ่าย |
| <b>ค่าใช้จ่ายที่เกี่ยวข้องกับการศึกษาโดยตรง</b> |                 |                         |                |                  |                     |                                      |                         |                |                  |                     |
| 1. ค่าบำรุงการศึกษาและค่าธรรมเนียมการศึกษา      | 1451.95         | 161.21                  | 1300.00        | 1700.00          | 872                 | 1482.03                              | 150.97                  | 1300.00        | 1700.00          | 306                 |
| 2. ค่าอุปกรณ์การศึกษา                           | 2691.84         | 1858.84                 | 200.00         | 12817.00         | 872                 | 2455.25                              | 1689.07                 | 225.00         | 13000.00         | 306                 |
| รวมทั้งสิ้น                                     | 4143.79         | 1885.26                 | 1600.00        | 14517.00         | 872                 | 3937.27                              | 1712.91                 | 1625.00        | 14300.00         | 306                 |
| <b>ค่าใช้จ่ายส่วนบุคคลด้านอื่น ๆ</b>            |                 |                         |                |                  |                     |                                      |                         |                |                  |                     |
| 1. ค่าเครื่องแต่งกาย                            | 7524.93         | 4600.63                 | 505.00         | 29320.00         | 872                 | 7057.82                              | 4125.10                 | 860.00         | 26700.00         | 306                 |
| 2. ค่ารักษาพยาบาล                               | 766.08          | 1355.99                 | 20.00          | 12000.00         | 367                 | 867.96                               | 1304.72                 | 38.00          | 8900.00          | 126                 |
| 3. ค่าพักผ่อนหย่อนใจ                            | 2476.69         | 2352.17                 | 20.00          | 18500.00         | 863                 | 2150.37                              | 2049.22                 | 80.00          | 11700.00         | 301                 |
| 4. ค่าใช้จ่ายเบ็ดเตล็ด                          | 4546.98         | 3194.56                 | 480.00         | 29200.00         | 872                 | 4063.64                              | 3024.40                 | 600.00         | 21500.00         | 306                 |
| 5. ค่าอาหาร                                     | 12075.70        | 10071.66                | 550.00         | 49500.00         | 872                 | 10534.23                             | 8918.54                 | 1100.00        | 55000.00         | 306                 |
| 6. ค่าที่พักอาศัย                               | 6027.81         | 1976.87                 | 2750.00        | 22000.00         | 247                 | 5291.38                              | 2216.27                 | 2200.00        | 16500.00         | 50                  |
| 7. ค่าพาหนะในการเดินทาง                         | 3619.71         | 3204.41                 | 200.00         | 27200.00         | 868                 | 2294.29                              | 3202.48                 | 150.00         | 33000.00         | 298                 |
| รวมทั้งสิ้น                                     | 32703.80        | 20034.06                | 5190.00        | 110170.00        | 872                 | 28773.64                             | 17007.67                | 6840.00        | 103470.00        | 306                 |
| <b>รวมค่าใช้จ่ายทุกประเภท</b>                   | <b>36847.59</b> | <b>21011.60</b>         | <b>7560.00</b> | <b>116270.00</b> | <b>872</b>          | <b>32710.91</b>                      | <b>17920.19</b>         | <b>9485.00</b> | <b>111970.00</b> | <b>306</b>          |

จากตารางที่ 13 ผลปรากฏว่า ค่าใช้จ่ายทางการศึกษาส่วนบุคคลโดยเฉลี่ยรวมต่อคนต่อปี ของนักศึกษาพยาบาล ที่มีภูมิลำเนาอยู่ต่างจังหวัดสูงกว่านักศึกษาพยาบาลที่มีภูมิลำเนาอยู่ในจังหวัดซึ่งเป็นที่ตั้งของสถานศึกษา (ค่าใช้จ่ายเฉลี่ย = 36,847.59 บาท และ 32,710.91 บาท)

เมื่อพิจารณาค่าใช้จ่ายกลุ่มที่เกี่ยวข้องกับการศึกษาโดยตรงกับค่าใช้จ่ายส่วนบุคคลด้านอื่น ๆ ปรากฏว่า นักศึกษาพยาบาลใช้จ่ายเงินเป็นค่าใช้จ่ายส่วนบุคคลด้านอื่น ๆ สูงกว่าค่าใช้จ่ายที่เกี่ยวข้องกับการศึกษาโดยตรง คือ นักศึกษาพยาบาลที่มีภูมิลำเนาอยู่ต่างจังหวัดใช้จ่ายโดยเฉลี่ยเป็นเงิน 32,703.80 บาท และ 4,143.79 บาท คิดเป็น 7.89 เท่า ส่วนนักศึกษาพยาบาลที่มีภูมิลำเนาอยู่ในจังหวัด ซึ่งเป็นที่ตั้งของสถานศึกษาใช้จ่ายโดยเฉลี่ยเป็นเงิน 28,773.64 บาท และ 3,937.27 บาท คิดเป็น 7.31 เท่า

สำหรับค่าใช้จ่ายทางการศึกษาส่วนบุคคลโดยเฉลี่ยแต่ละประเภท 9 ประเภท ปรากฏว่า นักศึกษาพยาบาลใช้จ่ายเงินเป็นค่าอาหารสูงสุด โดยที่นักศึกษาพยาบาลที่มีภูมิลำเนาอยู่ต่างจังหวัดใช้จ่ายสูงกว่านักศึกษาพยาบาลที่มีภูมิลำเนาอยู่ในจังหวัด ซึ่งเป็นที่ตั้งของสถานศึกษา (ค่าใช้จ่ายเฉลี่ย = 12,075.70 บาท และ 10,534.23 บาท) รองลงไปเป็นค่าเครื่องแต่งกาย นักศึกษาพยาบาลที่มีภูมิลำเนาอยู่ต่างจังหวัดใช้จ่ายสูงกว่านักศึกษาพยาบาลที่มีภูมิลำเนาอยู่ในจังหวัดซึ่งเป็นที่ตั้งของสถานศึกษา (ค่าใช้จ่ายเฉลี่ย = 7,524.93 บาท และ 7,057.82 บาท) อันดับสาม เป็นค่าที่พักอาศัย นักศึกษาพยาบาลที่มีภูมิลำเนาอยู่ต่างจังหวัดใช้จ่ายสูงกว่านักศึกษาพยาบาลที่มีภูมิลำเนาอยู่ในจังหวัด ซึ่งเป็นที่ตั้งของสถานศึกษา (ค่าใช้จ่ายเฉลี่ย = 6,027.81 บาท และ 5,291.38 บาท) ส่วนค่าใช้จ่ายต่ำสุดได้แก่ ค่ารักษาพยาบาล ซึ่งนักศึกษาพยาบาลที่มีภูมิลำเนาอยู่ในจังหวัดซึ่งเป็นที่ตั้งของสถานศึกษาใช้จ่ายสูงกว่านักศึกษาพยาบาลที่มีภูมิลำเนาอยู่ต่างจังหวัด (ค่าใช้จ่ายเฉลี่ย = 867.96 บาท และ 766.08 บาท) ดังเปรียบเทียบรายละเอียดในแผนภูมิที่ 18



แผนภูมิที่ 18 เปรียบเทียบค่าใช้จ่ายทางการศึกษาส่วนบุคคลโดยเฉลี่ยแต่ละประเภททั้ง 9 ประเภทของนักศึกษาพยาบาล จำแนกตามภูมิภาคของนักศึกษา

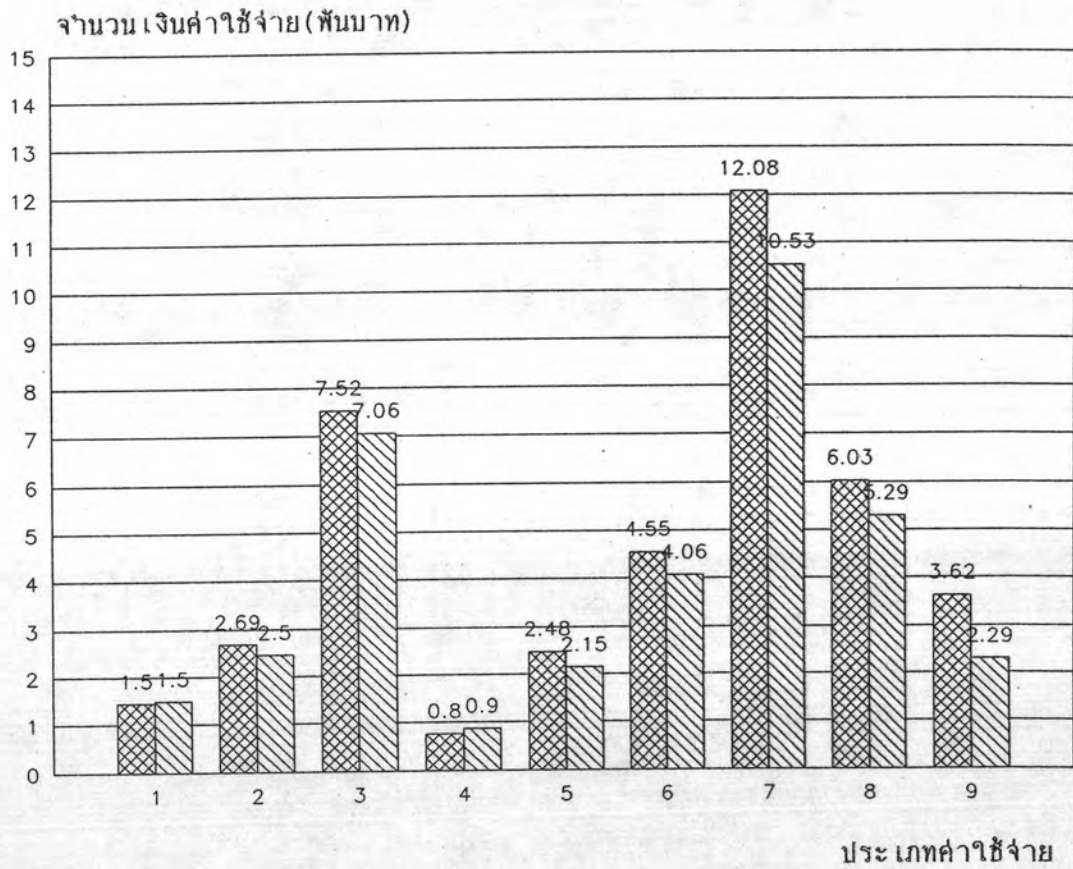

ต่างจังหวัด
  ในจังหวัด ซึ่งเป็นที่ตั้งของสถานศึกษา

ประเภทค่าใช้จ่าย

1. หมายถึงค่าบำรุงการศึกษา และค่าธรรมเนียมการศึกษา
2. หมายถึงค่าอุปกรณ์การศึกษา
3. หมายถึงค่าเครื่องแต่งกาย
4. หมายถึงค่ารักษาพยาบาล
5. หมายถึงค่าพักผ่อนหย่อนใจ
6. หมายถึงค่าใช้จ่ายเบ็ดเตล็ด
7. หมายถึงค่าอาหาร
8. หมายถึงค่าที่พักอาศัย
9. หมายถึงค่าพาหนะในการเดินทาง

ตารางที่ 14 ค่าใช้จ่ายทางการศึกษาส่วนบุคคลของนักศึกษาพยาบาล จำแนกตามการมีรายได้ของตนเอง

| ตัวแปร  | ค่าเฉลี่ย       | ค่าเบี่ยงเบน<br>มาตรฐาน | ไม่มีรายได้    |                 |            | มีรายได้        |                         |                 | จำนวน<br>ผู้ใช้จ่าย |            |
|---|-----------------|-------------------------|----------------|-----------------|------------|-----------------|-------------------------|-----------------|---------------------|------------|
|   |                 |                         | ค่าต่ำสุด      | ค่าสูงสุด       | จำนวน      | ค่าเฉลี่ย       | ค่าเบี่ยงเบน<br>มาตรฐาน | ค่าต่ำสุด       |                     | ค่าสูงสุด  |
| <b>ค่าใช้จ่ายที่เกี่ยวข้องกับการศึกษาโดยตรง</b> |                 |                         |                |                 |            |                 |                         |                 |                     |            |
| 1. ค่าบำรุงการศึกษาและค่าธรรมเนียมการศึกษา      | 1452.02         | 158.42                  | 1300.00        | 1700.00         | 917        | 1486.97         | 158.79                  | 1300.00         | 1700.00             | 261        |
| 2. ค่าอุปกรณ์การศึกษา                           | 2282.18         | 1543.50                 | 225.00         | 13000.00        | 917        | 3853.74         | 2155.79                 | 200.00          | 12817.00            | 261        |
| รวมทั้งสิ้น                                     | 3734.20         | 1554.61                 | 1600.00        | 14300.00        | 917        | 5340.72         | 2203.22                 | 1800.00         | 14517.00            | 261        |
| <b>ค่าใช้จ่ายส่วนบุคคลด้านอื่น ๆ</b>            |                 |                         |                |                 |            |                 |                         |                 |                     |            |
| 1. ค่าเครื่องแต่งกาย                            | 6342.82         | 3272.46                 | 505.00         | 18600.00        | 917        | 11130.52        | 5951.18                 | 1700.00         | 29320.00            | 261        |
| 2. ค่ารักษาพยาบาล                               | 684.66          | 1100.39                 | 20.00          | 9000.00         | 356        | 1071.35         | 1802.93                 | 50.00           | 12000.00            | 137        |
| 3. ค่าพักผ่อนหย่อนใจ                            | 1927.20         | 1669.84                 | 20.00          | 12500.00        | 909        | 4050.27         | 3213.71                 | 150.00          | 18500.00            | 255        |
| 4. ค่าใช้จ่ายเบ็ดเตล็ด                          | 3763.99         | 2517.27                 | 480.00         | 27500.00        | 917        | 6731.26         | 3989.54                 | 1380.00         | 29200.00            | 261        |
| 5. ค่าอาหาร                                     | 7973.21         | 5099.18                 | 550.00         | 33000.00        | 917        | 24682.18        | 11199.17                | 1950.00         | 55000.00            | 261        |
| 6. ค่าที่พักอาศัย                               | 5853.84         | 1480.23                 | 2200.00        | 11000.00        | 70         | 5919.25         | 2179.14                 | 2750.00         | 22000.00            | 227        |
| 7. ค่าพาหนะในการเดินทาง                         | 2416.50         | 1962.61                 | 150.00         | 14500.00        | 912        | 6384.87         | 4746.81                 | 200.00          | 33000.00            | 254        |
| รวมทั้งสิ้น                                     | 24071.38        | 11200.22                | 5190.00        | 67990.00        | 917        | 58425.28        | 18252.66                | 18820.00        | 110170.00           | 261        |
| <b>รวมค่าใช้จ่ายทุกประเภท</b>                   | <b>27805.58</b> | <b>11961.32</b>         | <b>7560.00</b> | <b>72700.00</b> | <b>917</b> | <b>63766.00</b> | <b>18868.94</b>         | <b>23120.00</b> | <b>116270.00</b>    | <b>261</b> |

ตารางที่ 15 ค่าใช้จ่ายทางการศึกษาส่วนบุคคลของนักศึกษาพยาบาล จำแนกตามการใช้จ่ายเงินค่าที่พักอาศัย

| ตัวแปร  | ไม่ต้องจ่ายเงินค่าที่พักอาศัย |                         |                      |                 |                     | ต้องจ่ายเงินค่าที่พักอาศัย |                         |                 |                  |                     |
|---|-------------------------------|-------------------------|----------------------|-----------------|---------------------|----------------------------|-------------------------|-----------------|------------------|---------------------|
|   | ค่าเฉลี่ย                     | ค่าเบี่ยงเบน<br>มาตรฐาน | ค่าต่ำสุด            | ค่าสูงสุด       | จำนวน<br>ผู้ใช้จ่าย | ค่าเฉลี่ย                  | ค่าเบี่ยงเบน<br>มาตรฐาน | ค่าต่ำสุด       | ค่าสูงสุด        | จำนวน<br>ผู้ใช้จ่าย |
| <b>ค่าใช้จ่ายที่เกี่ยวข้องกับการศึกษาโดยตรง</b> |                               |                         |                      |                 |                     |                            |                         |                 |                  |                     |
| 1. ค่าบำรุงการศึกษาและค่าธรรมเนียมการศึกษา      | 1439.84                       | 158.44                  | 1300.00              | 1700.00         | 881                 | 1518.86                    | 146.06                  | 1300.00         | 1700.00          | 297                 |
| 2. ค่าอุปกรณ์การศึกษา                           | 2267.88                       | 1549.60                 | 225.00               | 13000.00        | 881                 | 3705.68                    | 2111.83                 | 200.00          | 12817.00         | 297                 |
| รวมทั้งสิ้น                                     | 3707.72                       | 1555.87                 | 1600.00              | 14300.00        | 881                 | 5224.54                    | 2142.68                 | 1900.00         | 14517.00         | 297                 |
| <b>ค่าใช้จ่ายส่วนบุคคลด้านอื่น ๆ</b>            |                               |                         |                      |                 |                     |                            |                         |                 |                  |                     |
| 1. ค่าเครื่องแต่งกาย                            | 6441.95                       | 3499.90                 | 505.00               | 26700.00        | 881                 | 10256.13                   | 5713.93                 | 860.00          | 29320.00         | 297                 |
| 2. ค่ารักษาพยาบาล                               | 678.09                        | 1117.98                 | 20.00                | 9000.00         | 340                 | 1045.52                    | 1718.26                 | 100.00          | 12000.00         | 153                 |
| 3. ค่าพักผ่อนหย่อนใจ                            | 1929.78                       | 1677.48                 | 50.00                | 10900.00        | 870                 | 3761.01                    | 3130.01                 | 20.00           | 18500.00         | 294                 |
| 4. ค่าใช้จ่ายเบ็ดเตล็ด                          | 3857.08                       | 2644.29                 | 580.00               | 27500.00        | 881                 | 6095.45                    | 3884.04                 | 480.00          | 29200.00         | 297                 |
| 5. ค่าอาหาร                                     | 8180.17                       | 5883.84                 | 550.00               | 55000.00        | 881                 | 22042.93                   | 11624.69                | 1950.00         | 49500.00         | 297                 |
| 6. ค่าที่พักอาศัย                               |                               |                         | ไม่ต้องเสียค่าที่พัก |                 |                     | 5903.84                    | 2034.01                 | 2200.00         | 22000.00         | 297                 |
| 7. ค่าพาหนะในการเดินทาง                         | 2588.72                       | 2314.84                 | 150.00               | 21600.00        | 874                 | 5352.94                    | 4536.20                 | 200.00          | 33000.00         | 292                 |
| รวมทั้งสิ้น                                     | 23413.59                      | 11016.88                | 5190.00              | 93600.00        | 881                 | 56212.37                   | 17967.74                | 18820.00        | 110170.00        | 297                 |
| <b>รวมค่าใช้จ่ายทุกประเภท</b>                   | <b>27121.32</b>               | <b>11776.02</b>         | <b>7560.00</b>       | <b>99300.00</b> | <b>881</b>          | <b>61436.90</b>            | <b>18632.67</b>         | <b>23120.00</b> | <b>116270.00</b> | <b>297</b>          |



จากตารางที่ 14 จะเห็นว่า ค่าใช้จ่ายทางการศึกษาส่วนบุคคลโดยเฉลี่ยรวมต่อคนต่อปี ของนักศึกษาพยาบาลที่มีรายได้เป็นของตนเอง (ค่าใช้จ่ายเฉลี่ย = 63,766.00 บาท) สูงกว่า นักศึกษาพยาบาลที่ยังไม่มีรายได้เป็นของตนเอง (ค่าใช้จ่ายเฉลี่ย = 27,805.58 บาท)

เมื่อพิจารณาค่าใช้จ่ายกลุ่มที่เกี่ยวข้องกับการศึกษาโดยตรงกับกลุ่มค่าใช้จ่ายส่วนบุคคล ด้านอื่น ๆ พบว่า นักศึกษาพยาบาลใช้จ่ายเงินเป็นค่าใช้จ่ายส่วนบุคคลด้านอื่น ๆ สูงกว่าค่าใช้จ่ายที่เกี่ยวข้องกับการศึกษาโดยตรงคือ นักศึกษาพยาบาลที่มีรายได้เป็นของตนเองใช้จ่ายโดยเฉลี่ย เป็นเงิน 58,425.28 บาท และ 5,340.72 บาท คิดเป็น 10.94 เท่า ส่วนนักศึกษาพยาบาลที่ยังไม่มีรายได้เป็นของตนเองใช้จ่ายโดยเฉลี่ยเป็นเงิน 24,071.38 บาท และ 3,734.20 บาท คิดเป็น 6.45 เท่า

สำหรับค่าใช้จ่ายทางการศึกษาส่วนบุคคลโดยเฉลี่ยแต่ละประเภททั้ง 9 ประเภท ปรากฏว่า นักศึกษาพยาบาลใช้จ่ายเงินเป็นค่าอาหารสูงสุด โดยที่นักศึกษาพยาบาลที่มีรายได้เป็นของตนเอง ใช้จ่ายสูงกว่านักศึกษาพยาบาลที่ยังไม่มีรายได้เป็นของตนเอง (ค่าใช้จ่ายเฉลี่ย = 24,682.18 บาท และ 7,973.21 บาท) รองลงไปเป็นค่าเครื่องแต่งกาย นักศึกษาพยาบาลที่มีรายได้เป็นของตนเองใช้จ่ายสูงกว่านักศึกษาพยาบาลที่ยังไม่มีรายได้เป็นของตนเอง (ค่าใช้จ่ายเฉลี่ย = 11,130.52 บาท และ 6,342.82 บาท) อันดับสาม สำหรับนักศึกษาพยาบาลที่มีรายได้เป็นของตนเอง เป็นค่าใช้จ่ายเบ็ดเตล็ดคิดเป็นเงินโดยเฉลี่ย 6,731.26 บาท ส่วนนักศึกษาพยาบาลที่ยังไม่มีรายได้เป็นของตนเอง เป็นค่าที่พักอาศัยคิดเป็นเงินโดยเฉลี่ย 5,853.84 บาท ส่วนค่าใช้จ่ายต่ำสุดได้แก่ ค่ารักษาพยาบาล ซึ่งนักศึกษาพยาบาลที่มีรายได้เป็นของตนเองใช้จ่ายสูงกว่านักศึกษาพยาบาลที่ยังไม่มีรายได้เป็นของตนเอง (ค่าใช้จ่ายเฉลี่ย = 1,071.35 บาท และ 684.66 บาท) ดังรายละเอียดผลการเปรียบเทียบในแผนภูมิที่ 19 และแผนภูมิที่ 20

แผนภูมิที่ 19 เปรียบเทียบค่าใช้จ่ายทางการศึกษาส่วนบุคคลโดยเฉลี่ยแต่ละประเภททั้ง 9 ประเภทของนักศึกษาพยาบาล จำแนกตามการมีรายได้ของตนเอง

จำนวนเงินค่าใช้จ่าย (พันบาท)

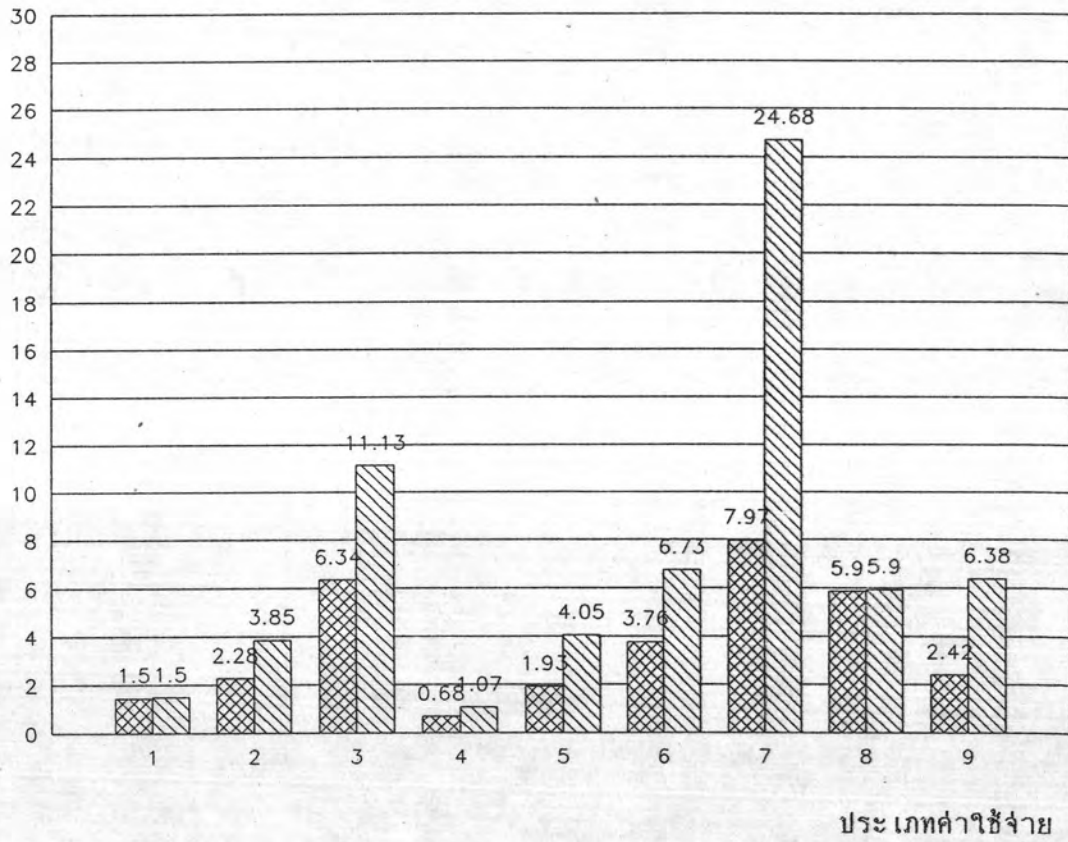

ไม่มีรายได้

มีรายได้

ประเภทค่าใช้จ่าย

1. หมายถึงค่าบำรุงการศึกษา และค่าธรรมเนียมการศึกษา
2. หมายถึงค่าอุปกรณ์การศึกษา
3. หมายถึงค่าเครื่องแต่งกาย
4. หมายถึงค่ารักษาพยาบาล
5. หมายถึงค่าพักผ่อนหย่อนใจ
6. หมายถึงค่าใช้จ่ายเบ็ดเตล็ด
7. หมายถึงค่าอาหาร
8. หมายถึงค่าที่พักอาศัย
9. หมายถึงค่าพาหนะในการเดินทาง

เมื่อพิจารณาเปรียบเทียบค่าใช้จ่ายโดยเฉลี่ยรวมของนักศึกษาพยาบาลที่มีรายได้เป็นของตนเอง กับไม่มีรายได้เป็นของตนเอง ผลปรากฏดังแสดงในแผนภูมิที่ 20

แผนภูมิที่ 20 เปรียบเทียบค่าใช้จ่ายทางการศึกษาส่วนบุคคลโดยเฉลี่ยรวม ของนักศึกษาพยาบาล จำแนกตามการมีรายได้เป็นของตนเอง

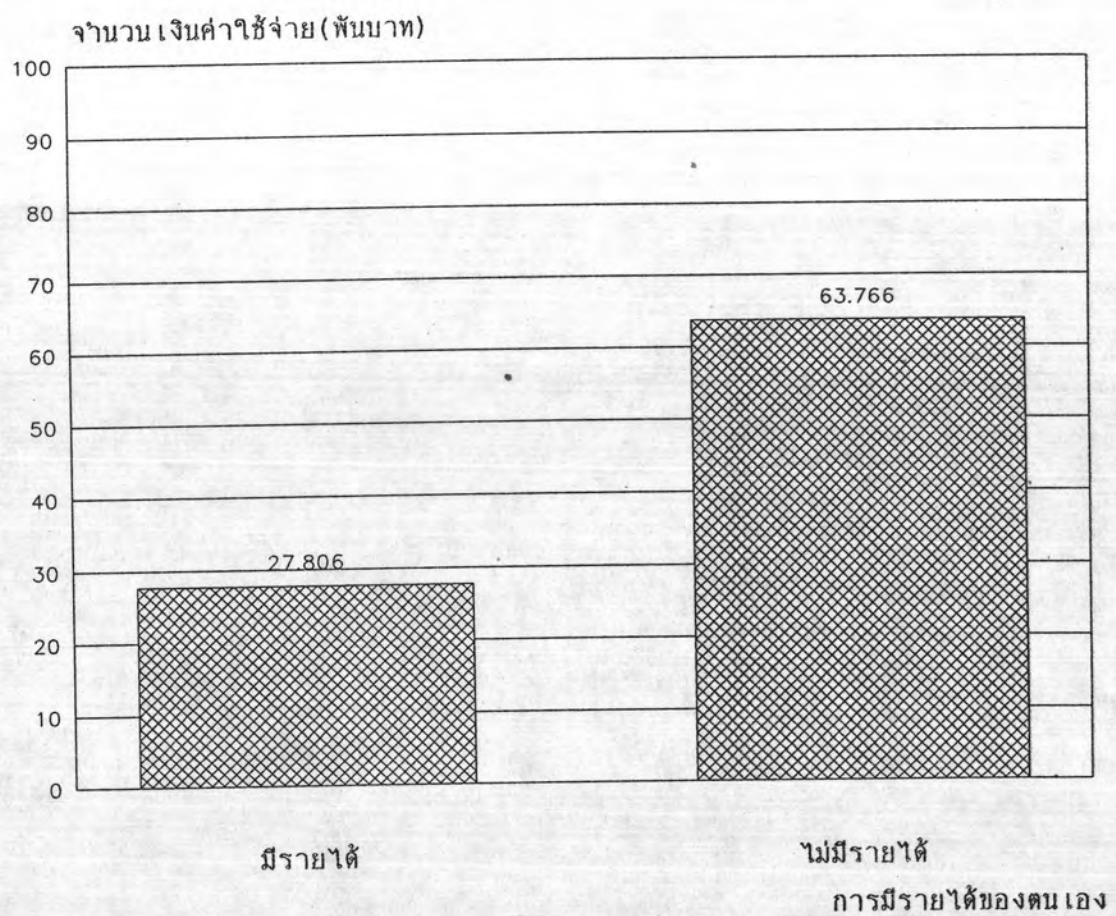



จากตารางที่ 15 ปรากฏว่า ค่าใช้จ่ายทางการศึกษาส่วนบุคคลโดยเฉลี่ยรวมต่อคน ต่อปีของนักศึกษาพยาบาลที่ต้องจ่ายเงินค่าที่พักอาศัยใช้จ่ายเงินสูงกว่านักศึกษาพยาบาลที่ไม่ต้องจ่ายเงินค่าที่พักอาศัย (ค่าใช้จ่ายเฉลี่ย = 61,436.90 บาท และ 27,121.32 บาท)

เมื่อพิจารณาค่าใช้จ่ายกลุ่มที่เกี่ยวข้องกับการศึกษาโดยตรงกับค่าใช้จ่ายส่วนบุคคลด้านอื่น ๆ ปรากฏว่า นักศึกษาพยาบาลใช้จ่ายเงินเป็นค่าใช้จ่ายส่วนบุคคลด้านอื่น ๆ สูงกว่าค่าใช้จ่ายที่เกี่ยวข้องกับการศึกษาโดยตรง คือ นักศึกษาพยาบาลที่ต้องจ่ายเงินค่าที่พักอาศัยใช้จ่ายโดยเฉลี่ยเป็นเงิน 56,212.37 บาท และ 5,224.54 บาท คิดเป็น 10.76 เท่า ส่วนนักศึกษาพยาบาลที่ไม่ต้องใช้จ่ายเงินค่าที่พักอาศัยใช้จ่ายโดยเฉลี่ย เป็นเงิน 23,413.59 บาท และ 3,707.72 บาท คิดเป็น 6.31 เท่า

สำหรับค่าใช้จ่ายทางการศึกษาส่วนบุคคลโดยเฉลี่ยแต่ละประเภททั้ง 9 ประเภท ปรากฏว่า นักศึกษาพยาบาลใช้จ่ายเงินเป็นค่าอาหารสูงสุด โดยนักศึกษาพยาบาลที่ต้องจ่ายเงินค่าที่พักอาศัยใช้จ่ายสูงกว่านักศึกษาพยาบาลที่ไม่ต้องจ่ายเงินค่าที่พักอาศัย (ค่าใช้จ่ายเฉลี่ย = 22,042.93 บาท และ 8,180.17 บาท) รองลงไปเป็นค่าเครื่องแต่งกาย นักศึกษาพยาบาลที่ต้องจ่ายเงินค่าที่พักอาศัยใช้จ่ายสูงกว่านักศึกษาพยาบาลที่ไม่ต้องจ่ายเงินค่าที่พักอาศัย (ค่าใช้จ่ายเฉลี่ย = 12,056.13 บาท และ 6,441.95 บาท) อันดับสามได้แก่ ค่าใช้จ่ายเบ็ดเตล็ด นักศึกษาพยาบาลที่ต้องจ่ายเงินค่าที่พักอาศัยใช้จ่ายสูงกว่านักศึกษาพยาบาลที่ไม่ต้องจ่ายเงินค่าที่พักอาศัย (ค่าใช้จ่ายเฉลี่ย = 6,095.45 บาท และ 3,857.08 บาท) ส่วนค่าใช้จ่ายต่ำสุดได้แก่ ค่ารักษาพยาบาล ซึ่งนักศึกษาพยาบาลที่ต้องจ่ายเงินค่าที่พักอาศัย ใช้จ่ายสูงกว่านักศึกษาพยาบาลที่ไม่ต้องจ่ายเงินค่าที่พักอาศัย (ค่าใช้จ่ายเฉลี่ย = 1,045.52 บาท และ 678.09 บาท)

ตารางที่ 16 ค่าใช้จ่ายทางการศึกษาส่วนบุคคลของนักศึกษาพยาบาล จำแนกตามจำนวนเงินที่ได้รับอุปการะในแต่ละเดือน

| ตัวแปร  | ไม่ได้รับเงินอุปการะ |                         |                 |                  |                     | ได้รับ 0-500 บาท |                         |                |                 |                     |
|---|----------------------|-------------------------|-----------------|------------------|---------------------|------------------|-------------------------|----------------|-----------------|---------------------|
|   | ค่าเฉลี่ย            | ค่าเบี่ยงเบน<br>มาตรฐาน | ค่าต่ำสุด       | ค่าสูงสุด        | จำนวน<br>ผู้ใช้จ่าย | ค่าเฉลี่ย        | ค่าเบี่ยงเบน<br>มาตรฐาน | ค่าต่ำสุด      | ค่าสูงสุด       | จำนวน<br>ผู้ใช้จ่าย |
| <b>ค่าใช้จ่ายที่เกี่ยวข้องกับการศึกษาโดยตรง</b> |                      |                         |                 |                  |                     |                  |                         |                |                 |                     |
| 1. ค่าบำรุงการศึกษาและค่าธรรมเนียมการศึกษา      | 1531.62              | 167.20                  | 1300.00         | 1700.00          | 136                 | 1431.82          | 139.39                  | 1300.00        | 1700.00         | 44                  |
| 2. ค่าอุปกรณ์การศึกษา                           | 4064.26              | 2356.52                 | 200.00          | 11500.00         | 136                 | 2540.34          | 1357.35                 | 300.00         | 5500.00         | 44                  |
| รวมทั้งสิ้น                                     | 5595.88              | 2400.86                 | 1900.00         | 12900.00         | 136                 | 3972.16          | 1411.10                 | 1600.00        | 7000.00         | 44                  |
| <b>ค่าใช้จ่ายส่วนบุคคลด้านอื่น ๆ</b>            |                      |                         |                 |                  |                     |                  |                         |                |                 |                     |
| 1. ค่าเครื่องแต่งกาย                            | 10945.12             | 5453.20                 | 1700.00         | 28500.00         | 136                 | 6889.20          | 4224.27                 | 1140.00        | 19315.00        | 44                  |
| 2. ค่ารักษาพยาบาล                               | 1237.32              | 2140.94                 | 50.00           | 12000.00         | 69                  | 857.18           | 1396.53                 | 38.00          | 6600.00         | 22                  |
| 3. ค่าพักผ่อนหย่อนใจ                            | 4114.33              | 3315.56                 | 200.00          | 18500.00         | 135                 | 2170.32          | 2292.49                 | 80.00          | 9700.00         | 44                  |
| 4. ค่าใช้จ่ายเบ็ดเตล็ด                          | 6712.88              | 4011.01                 | 1550.00         | 29200.00         | 136                 | 4286.16          | 3436.68                 | 650.00         | 15700.00        | 44                  |
| 5. ค่าอาหาร                                     | 24237.50             | 11254.13                | 1950.00         | 49500.00         | 136                 | 12662.50         | 11518.01                | 1100.00        | 44000.00        | 44                  |
| 6. ค่าที่พักอาศัย                               | 5776.40              | 1959.65                 | 2750.00         | 16500.00         | 121                 | 5396.87          | 925.11                  | 2750.00        | 7150.00         | 16                  |
| 7. ค่าพาหนะในการเดินทาง                         | 5801.30              | 3886.85                 | 200.00          | 19440.00         | 131                 | 3529.14          | 3506.01                 | 300.00         | 14500.00        | 44                  |
| รวมทั้งสิ้น                                     | 57334.65             | 17851.59                | 16540.00        | 110170.00        | 136                 | 32403.41         | 22560.54                | 6690.00        | 87225.00        | 44                  |
| <b>รวมค่าใช้จ่ายทุกประเภท</b>                   | <b>62930.54</b>      | <b>18751.40</b>         | <b>19840.00</b> | <b>116270.00</b> | <b>136</b>          | <b>36375.57</b>  | <b>23486.50</b>         | <b>8340.00</b> | <b>91325.00</b> | <b>44</b>           |

ตารางที่ 16 (ต่อ)

| ตัวแปร  | ได้รับ 501-1,000 บาท |                         |                |                 |                     | ได้รับ 1,001-2,000 บาท |                         |                |                  |                     |
|---|----------------------|-------------------------|----------------|-----------------|---------------------|------------------------|-------------------------|----------------|------------------|---------------------|
|   | ค่าเฉลี่ย            | ค่าเบี่ยงเบน<br>มาตรฐาน | ค่าต่ำสุด      | ค่าสูงสุด       | จำนวน<br>ผู้ใช้จ่าย | ค่าเฉลี่ย              | ค่าเบี่ยงเบน<br>มาตรฐาน | ค่าต่ำสุด      | ค่าสูงสุด        | จำนวน<br>ผู้ใช้จ่าย |
| <b>ค่าใช้จ่ายที่เกี่ยวข้องกับการศึกษาโดยตรง</b> |                      |                         |                |                 |                     |                        |                         |                |                  |                     |
| 1. ค่าบำรุงการศึกษาและค่าธรรมเนียมการศึกษา      | 1466.24              | 163.91                  | 1300.00        | 1700.00         | 468                 | 1432.42                | 150.65                  | 1300.00        | 1700.00          | 401                 |
| 2. ค่าอุปกรณ์การศึกษา                           | 2358.16              | 1611.51                 | 225.00         | 13000.00        | 468                 | 2317.11                | 1488.22                 | 300.00         | 10500.00         | 401                 |
| รวมทั้งสิ้น                                     | 3824.40              | 1606.24                 | 1625.00        | 14300.00        | 468                 | 3749.53                | 1512.05                 | 1600.00        | 11800.00         | 401                 |
| <b>ค่าใช้จ่ายส่วนบุคคลด้านอื่น ๆ</b>            |                      |                         |                |                 |                     |                        |                         |                |                  |                     |
| 1. ค่าเครื่องแต่งกาย                            | 6355.63              | 3615.61                 | 900.00         | 28220.00        | 468                 | 6740.65                | 3557.79                 | 505.00         | 21298.00         | 401                 |
| 2. ค่ารักษาพยาบาล                               | 611.76               | 811.50                  | 20.00          | 5500.00         | 173                 | 815.21                 | 1442.19                 | 50.00          | 10000.00         | 168                 |
| 3. ค่าพักผ่อนหย่อนใจ                            | 1747.00              | 1651.56                 | 20.00          | 11700.00        | 463                 | 2299.95                | 1946.63                 | 50.00          | 12500.00         | 397                 |
| 4. ค่าใช้จ่ายเบ็ดเตล็ด                          | 3540.84              | 2295.82                 | 580.00         | 21500.00        | 468                 | 4203.78                | 2920.10                 | 600.00         | 27500.00         | 401                 |
| 5. ค่าอาหาร                                     | 7679.07              | 6399.00                 | 550.00         | 44000.00        | 468                 | 9693.94                | 6469.58                 | 1100.00        | 38500.00         | 401                 |
| 6. ค่าที่พักอาศัย                               | 6025.68              | 1435.74                 | 4400.00        | 11000.00        | 37                  | 5878.66                | 1647.60                 | 2200.00        | 11000.00         | 53                  |
| 7. ค่าพาหนะในการเดินทาง                         | 2481.92              | 2609.99                 | 150.00         | 27200.00        | 465                 | 2889.13                | 2284.77                 | 400.00         | 13000.00         | 399                 |
| รวมทั้งสิ้น                                     | 22979.43             | 13113.60                | 5190.00        | 90900.00        | 468                 | 27984.53               | 13702.28                | 6715.00        | 96419.00         | 401                 |
| <b>รวมค่าใช้จ่ายทุกประเภท</b>                   | <b>26803.82</b>      | <b>13827.83</b>         | <b>7560.00</b> | <b>94000.00</b> | <b>468</b>          | <b>31734.05</b>        | <b>14489.21</b>         | <b>8315.00</b> | <b>102319.00</b> | <b>401</b>          |



ตารางที่ 16 (ต่อ)

| ตัวแปร  | ได้รับ 2,001-3,000 บาท |                         |                 |                  |                     | ได้รับ 3,001 ขึ้นไป |                         |                 |                  |                     |
|---|------------------------|-------------------------|-----------------|------------------|---------------------|---------------------|-------------------------|-----------------|------------------|---------------------|
|   | ค่าเฉลี่ย              | ค่าเบี่ยงเบน<br>มาตรฐาน | ค่าต่ำสุด       | ค่าสูงสุด        | จำนวน<br>ผู้ใช้จ่าย | ค่าเฉลี่ย           | ค่าเบี่ยงเบน<br>มาตรฐาน | ค่าต่ำสุด       | ค่าสูงสุด        | จำนวน<br>ผู้ใช้จ่าย |
| <b>ค่าใช้จ่ายที่เกี่ยวข้องกับการศึกษาโดยตรง</b> |                        |                         |                 |                  |                     |                     |                         |                 |                  |                     |
| 1. ค่าบำรุงการศึกษาและค่าธรรมเนียมการศึกษา      | 1458.43                | 143.66                  | 1300.00         | 1700.00          | 89                  | 1447.50             | 132.02                  | 1300.00         | 1700.00          | 40                  |
| 2. ค่าอุปกรณ์การศึกษา                           | 3094.24                | 2334.20                 | 400.00          | 12817.00         | 89                  | 3147.75             | 1612.95                 | 400.00          | 7500.00          | 40                  |
| รวมทั้งสิ้น                                     | 4552.66                | 2368.93                 | 1700.00         | 14517.00         | 89                  | 4595.25             | 1644.42                 | 1800.00         | 8900.00          | 40                  |
| <b>ค่าใช้จ่ายส่วนบุคคลด้านอื่น ๆ</b>            |                        |                         |                 |                  |                     |                     |                         |                 |                  |                     |
| 1. ค่าเครื่องแต่งกาย                            | 9282.35                | 5745.39                 | 1625.00         | 29000.00         | 89                  | 10655.25            | 6554.33                 | 1995.00         | 29320.00         | 40                  |
| 2. ค่ารักษาพยาบาล                               | 667.87                 | 854.29                  | 100.00          | 5000.00          | 47                  | 864.29              | 1228.26                 | 100.00          | 5000.00          | 14                  |
| 3. ค่าพักผ่อนหย่อนใจ                            | 3126.74                | 2707.91                 | 100.00          | 15000.00         | 89                  | 3708.19             | 2610.95                 | 150.00          | 11700.00         | 36                  |
| 4. ค่าใช้จ่ายเบ็ดเตล็ด                          | 5590.53                | 3526.94                 | 480.00          | 18600.00         | 89                  | 6663.23             | 4130.21                 | 1380.00         | 18250.00         | 40                  |
| 5. ค่าอาหาร                                     | 15288.20               | 9372.58                 | 3300.00         | 44000.00         | 89                  | 26457.75            | 12706.96                | 3960.00         | 55000.00         | 40                  |
| 6. ค่าที่พักอาศัย                               | 6457.69                | 3291.63                 | 2750.00         | 22000.00         | 39                  | 5863.71             | 1872.41                 | 2750.00         | 11000.00         | 31                  |
| 7. ค่าพาหนะในการเดินทาง                         | 4333.10                | 5234.47                 | 200.00          | 33000.00         | 89                  | 5732.89             | 4274.95                 | 200.00          | 18500.00         | 38                  |
| รวมทั้งสิ้น                                     | 42750.02               | 19754.94                | 11825.00        | 103400.00        | 89                  | 57956.73            | 21297.19                | 18400.00        | 99570.00         | 40                  |
| <b>รวมค่าใช้จ่ายทุกประเภท</b>                   | <b>47302.69</b>        | <b>20930.36</b>         | <b>13625.00</b> | <b>113100.00</b> | <b>89</b>           | <b>62551.98</b>     | <b>21675.36</b>         | <b>21610.00</b> | <b>106770.00</b> | <b>40</b>           |

จากตารางที่ 16 จะเห็นได้ว่า นักศึกษาพยาบาลกลุ่มที่ไม่ได้รับเงินอุปการะจากผู้อื่น คือ กลุ่มที่มีรายได้เป็นของตนเอง มีค่าใช้จ่ายทางการศึกษาส่วนบุคคลโดยเฉลี่ยรวมสูงกว่ากลุ่มอื่น ๆ โดยมีค่าใช้จ่ายโดยเฉลี่ยต่อคนต่อปี คิดเป็นเงิน 62,930.54 บาท รองลงไปเป็นกลุ่มที่ได้รับเงินอุปการะ 3,001 บาทขึ้นไป มีค่าใช้จ่ายโดยเฉลี่ย คิดเป็นเงิน 62,551.98 บาท ถัดไปเป็นกลุ่มที่ได้รับเงินอุปการะ 2,001-3,000 บาท มีค่าใช้จ่ายโดยเฉลี่ย คิดเป็นเงิน 47,302.69 บาท สำหรับกลุ่มที่มีค่าใช้จ่ายต่ำสุดได้แก่ กลุ่มที่ได้รับเงินอุปการะ 501-1,000 บาท มีค่าใช้จ่ายโดยเฉลี่ยคิดเป็นเงิน 26,803.82 บาท

เมื่อพิจารณาค่าใช้จ่ายกลุ่มที่เกี่ยวข้องกับการศึกษาโดยตรงกับกลุ่มค่าใช้จ่ายส่วนบุคคลด้านอื่น ๆ ปรากฏว่า นักศึกษาพยาบาลใช้จ่ายเงินเป็นค่าใช้จ่ายส่วนบุคคลด้านอื่น ๆ สูงกว่าค่าใช้จ่ายที่เกี่ยวข้องกับการศึกษาโดยตรง

สำหรับค่าใช้จ่ายทางการศึกษาส่วนบุคคลโดยเฉลี่ยแต่ละประเภท พบว่า นักศึกษาพยาบาลใช้จ่ายเงินเป็นค่าอาหารสูงสุด โดยกลุ่มที่ได้รับเงินอุปการะ 3,001 บาทขึ้นไป ใช้จ่ายสูงสุด คิดเป็นเงินโดยเฉลี่ยเท่ากับ 26,457.75 บาท รองลงไปเป็นกลุ่มที่ไม่ได้รับเงินอุปการะ ใช้จ่ายคิดเป็นเงินโดยเฉลี่ยเท่ากับ 24,237.50 บาท ประเภทที่นักศึกษาพยาบาลมีค่าใช้จ่ายสูงเป็นอันดับสองได้แก่ ค่าเครื่องแต่งกาย กลุ่มที่ไม่ได้รับเงินอุปการะใช้จ่ายสูงสุด คิดเป็นเงินโดยเฉลี่ยเท่ากับ 10,945.12 บาท รองลงไปเป็นกลุ่มที่ได้รับเงินอุปการะ 3,001 บาทขึ้นไป ใช้จ่ายคิดเป็นเงินโดยเฉลี่ยเท่ากับ 10,655.25 บาท ประเภทที่นักศึกษาพยาบาลใช้จ่ายสูงสุดเป็นอันดับสามได้แก่ ค่าใช้จ่ายเบ็ดเตล็ด กลุ่มที่ไม่ได้รับเงินอุปการะมีค่าใช้จ่ายสูงสุดคิดเป็นเงินโดยเฉลี่ยเท่ากับ 6,712.88 บาท รองลงไปเป็นกลุ่มที่ได้รับเงินอุปการะ 3,001 บาทขึ้นไป ใช้จ่ายคิดเป็นเงินโดยเฉลี่ยเท่ากับ 6,663.23 บาท ส่วนประเภทค่าใช้จ่ายที่นักศึกษาพยาบาลใช้จ่ายต่ำสุดได้แก่ ค่ารักษาพยาบาล กลุ่มที่ไม่ได้รับเงินอุปการะใช้จ่ายโดยเฉลี่ยคิดเป็นเงิน 1,237.32 บาท รองลงไปเป็นกลุ่มที่ได้รับเงินอุปการะ 3,001 บาทขึ้นไป ใช้จ่ายโดยเฉลี่ยคิดเป็นเงิน 864.29 บาท ผลเปรียบเทียบแสดงในแผนภูมิที่ 21

แผนภูมิที่ 21 เปรียบเทียบค่าใช้จ่ายทางการศึกษาส่วนบุคคลโดยเฉลี่ยรวม ของนักศึกษาพยาบาล  
จำแนกตามจำนวนเงินที่ได้รับอุปการะในแต่ละเดือน

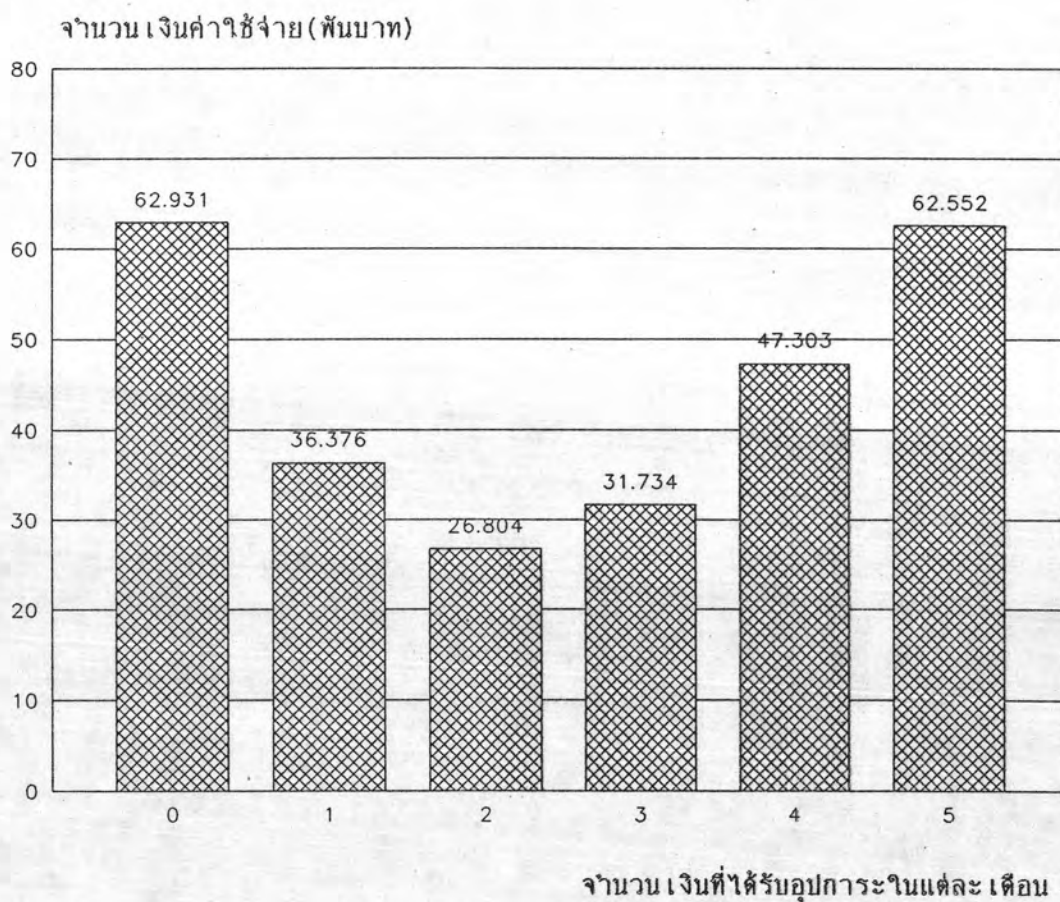

0 หมายถึง ไม่ได้รับเงินอุปการะ

1 หมายถึง ได้รับเงินอุปการะ 0 - 500 บาท

2 หมายถึง ได้รับเงินอุปการะ 501 - 1,000 บาท

3 หมายถึง ได้รับเงินอุปการะ 1,001 - 2,000 บาท

4 หมายถึง ได้รับเงินอุปการะ 2,001 - 3,000 บาท

5 หมายถึง ได้รับเงินอุปการะ 3,001 บาทขึ้นไป



ตารางที่ 17 ค่าใช้จ่ายทางการศึกษาส่วนบุคคลของนักศึกษาพยาบาล จำแนกตามสถานะทางการเงินของนักศึกษาในแต่ละเดือน

| ตัวแปร  | มีเงินใช้พอดีทุกเดือน |                         |                |                  |                     | มีเงินไม่พอใช้เป็นบางเดือน |                         |                |                  |                     |
|---|-----------------------|-------------------------|----------------|------------------|---------------------|----------------------------|-------------------------|----------------|------------------|---------------------|
|   | ค่าเฉลี่ย             | ค่าเบี่ยงเบน<br>มาตรฐาน | ค่าต่ำสุด      | ค่าสูงสุด        | จำนวน<br>ผู้ใช้จ่าย | ค่าเฉลี่ย                  | ค่าเบี่ยงเบน<br>มาตรฐาน | ค่าต่ำสุด      | ค่าสูงสุด        | จำนวน<br>ผู้ใช้จ่าย |
| <b>ค่าใช้จ่ายที่เกี่ยวข้องกับการศึกษาโดยตรง</b> |                       |                         |                |                  |                     |                            |                         |                |                  |                     |
| 1. ค่าบำรุงการศึกษาและค่าธรรมเนียมการศึกษา      | 1451.84               | 154.86                  | 1300.00        | 1700.00          | 275                 | 1463.14                    | 161.64                  | 1300.00        | 1700.00          | 765                 |
| 2. ค่าอุปกรณ์การศึกษา                           | 2657.64               | 1878.27                 | 225.00         | 13000.00         | 275                 | 2573.29                    | 1726.51                 | 200.00         | 12000.00         | 765                 |
| รวมทั้งสิ้น                                     | 4109.47               | 1907.80                 | 1625.00        | 14300.00         | 275                 | 4036.42                    | 1742.14                 | 1600.00        | 13600.00         | 765                 |
| <b>ค่าใช้จ่ายส่วนบุคคลด้านอื่น ๆ</b>            |                       |                         |                |                  |                     |                            |                         |                |                  |                     |
| 1. ค่าเครื่องแต่งกาย                            | 7650.32               | 4828.43                 | 900.00         | 29320.00         | 275                 | 7330.67                    | 4362.80                 | 505.00         | 28500.00         | 765                 |
| 2. ค่ารักษาพยาบาล                               | 1033.98               | 1805.48                 | 50.00          | 12000.00         | 118                 | 680.64                     | 1039.76                 | 20.00          | 10000.00         | 318                 |
| 3. ค่าพักผ่อนหย่อนใจ                            | 2406.18               | 2362.09                 | 100.00         | 18500.00         | 257                 | 2384.96                    | 2259.74                 | 20.00          | 16500.00         | 758                 |
| 4. ค่าใช้จ่ายเบ็ดเตล็ด                          | 4500.41               | 3413.67                 | 856.00         | 27500.00         | 275                 | 4359.99                    | 3000.61                 | 480.00         | 29200.00         | 765                 |
| 5. ค่าอาหาร                                     | 13092.61              | 10559.60                | 1650.00        | 55000.00         | 275                 | 11034.23                   | 9381.54                 | 550.00         | 44000.00         | 765                 |
| 6. ค่าที่พักอาศัย                               | 5534.47               | 1261.66                 | 2750.00        | 11000.00         | 75                  | 6132.64                    | 2256.16                 | 2750.00        | 22000.00         | 174                 |
| 7. ค่าพาหนะในการเดินทาง                         | 3439.13               | 3138.29                 | 150.00         | 19440.00         | 259                 | 3179.82                    | 3206.82                 | 450.00         | 33000.00         | 759                 |
| รวมทั้งสิ้น                                     | 33371.51              | 20241.89                | 7335.00        | 103470.00        | 275                 | 30883.78                   | 18982.41                | 5190.00        | 110170.00        | 765                 |
| <b>รวมค่าใช้จ่ายทุกประเภท</b>                   | <b>37480.98</b>       | <b>21222.30</b>         | <b>9485.00</b> | <b>111970.00</b> | <b>275</b>          | <b>34920.20</b>            | <b>19852.71</b>         | <b>7560.00</b> | <b>116270.00</b> | <b>765</b>          |

ตารางที่ 17 (ต่อ)

| ตัวแปร  | มีเงินเหลือเก็บทุกเดือน |                         |                |                 |                     | มีเงินไม่พอใช้ทุกเดือน |                         |                 |                 |                     |
|---|-------------------------|-------------------------|----------------|-----------------|---------------------|------------------------|-------------------------|-----------------|-----------------|---------------------|
|   | ค่าเฉลี่ย               | ค่าเบี่ยงเบน<br>มาตรฐาน | ค่าต่ำสุด      | ค่าสูงสุด       | จำนวน<br>ผู้ใช้จ่าย | ค่าเฉลี่ย              | ค่าเบี่ยงเบน<br>มาตรฐาน | ค่าต่ำสุด       | ค่าสูงสุด       | จำนวน<br>ผู้ใช้จ่าย |
| <b>ค่าใช้จ่ายที่เกี่ยวข้องกับการศึกษาโดยตรง</b> |                         |                         |                |                 |                     |                        |                         |                 |                 |                     |
| 1. ค่าบำรุงการศึกษาและค่าธรรมเนียมการศึกษา      | 1468.27                 | 156.58                  | 1300.00        | 1700.00         | 105                 | 1424.32                | 142.22                  | 1300.00         | 1700.00         | 38                  |
| 2. ค่าอุปกรณ์การศึกษา                           | 2764.23                 | 2032.73                 | 330.00         | 10000.00        | 105                 | 3234.24                | 2445.67                 | 700.00          | 12817.00        | 38                  |
| รวมทั้งสิ้น                                     | 4232.50                 | 2099.43                 | 1650.00        | 11700.00        | 105                 | 4658.57                | 2498.55                 | 2000.00         | 14517.00        | 38                  |
| <b>ค่าใช้จ่ายส่วนบุคคลตัวอื่น ๆ</b>             |                         |                         |                |                 |                     |                        |                         |                 |                 |                     |
| 1. ค่าเครื่องแต่งกาย                            | 7302.86                 | 4399.51                 | 1270.00        | 26700.00        | 105                 | 7380.76                | 4712.61                 | 1200.00         | 26288.00        | 38                  |
| 2. ค่ารักษาพยาบาล                               | 1112.56                 | 1930.44                 | 50.00          | 9000.00         | 39                  | 481.67                 | 509.95                  | 100.00          | 2000.00         | 18                  |
| 3. ค่าพักผ่อนหย่อนใจ                            | 2480.79                 | 2290.41                 | 100.00         | 13000.00        | 102                 | 2198.78                | 2178.74                 | 150.00          | 9600.00         | 38                  |
| 4. ค่าใช้จ่ายเบ็ดเตล็ด                          | 4720.05                 | 3620.92                 | 590.00         | 18600.00        | 105                 | 4271.62                | 3025.63                 | 950.00          | 15000.00        | 38                  |
| 5. ค่าอาหาร                                     | 12000.58                | 9977.78                 | 1650.00        | 44000.00        | 105                 | 13595.95               | 11090.58                | 1650.00         | 44000.00        | 38                  |
| 6. ค่าที่พักอาศัย                               | 5710.16                 | 2529.52                 | 2200.00        | 16500.00        | 32                  | 5534.37                | 584.44                  | 4950.00         | 7150.00         | 16                  |
| 7. ค่าพาหนะในการเดินทาง                         | 3177.82                 | 3309.57                 | 200.00         | 19000.00        | 101                 | 4487.30                | 4530.80                 | 400.00          | 23100.00        | 38                  |
| รวมทั้งสิ้น                                     | 32091.90                | 19406.33                | 6690.00        | 93600.00        | 105                 | 34641.97               | 20127.14                | 6900.00         | 82860.00        | 38                  |
| <b>รวมค่าใช้จ่ายทุกประเภท</b>                   | <b>36324.40</b>         | <b>20880.56</b>         | <b>8340.00</b> | <b>99300.00</b> | <b>105</b>          | <b>39300.54</b>        | <b>21368.16</b>         | <b>10300.00</b> | <b>88260.00</b> | <b>38</b>           |

จากตารางที่ 17 จะเห็นว่าค่าใช้จ่ายทางการศึกษาของนักศึกษาพยาบาลกลุ่มที่มีเงินไม่พอใช้ทุกเดือน มีค่าใช้จ่ายโดยเฉลี่ยรวมต่อคนต่อปีคิดเป็นเงิน 39,300.54 บาท เมื่อพิจารณาค่าใช้จ่ายแต่ละประเภทจากค่าใช้จ่ายทั้ง 9 ประเภท พบว่านักศึกษาพยาบาลกลุ่มนี้ใช้จ่ายเป็นค่าอาหารสูงสุดโดยเฉลี่ยคิดเป็นเงิน 13,595.95 บาท รองลงไปเป็นค่าเครื่องแต่งกายโดยเฉลี่ยคิดเป็นเงิน 7,380.76 บาท อันดับสามเป็นค่าที่พักอาศัยโดยเฉลี่ยคิดเป็นเงิน 5,534.37 บาท ค่าใช้จ่ายต่ำสุดได้แก่ค่ารักษาพยาบาลโดยเฉลี่ยคิดเป็นเงิน 481.67 บาท ดังแผนภูมิเปรียบเทียบที่ 22

แผนภูมิที่ 22 เปรียบเทียบค่าใช้จ่ายทางการศึกษาส่วนบุคคลโดยเฉลี่ยแต่ละประเภททั้ง 9

ประเภทของนักศึกษาพยาบาลที่มีเงินไม่พอใช้ทุกเดือน

จำนวนเงินค่าใช้จ่าย (พันบาท)

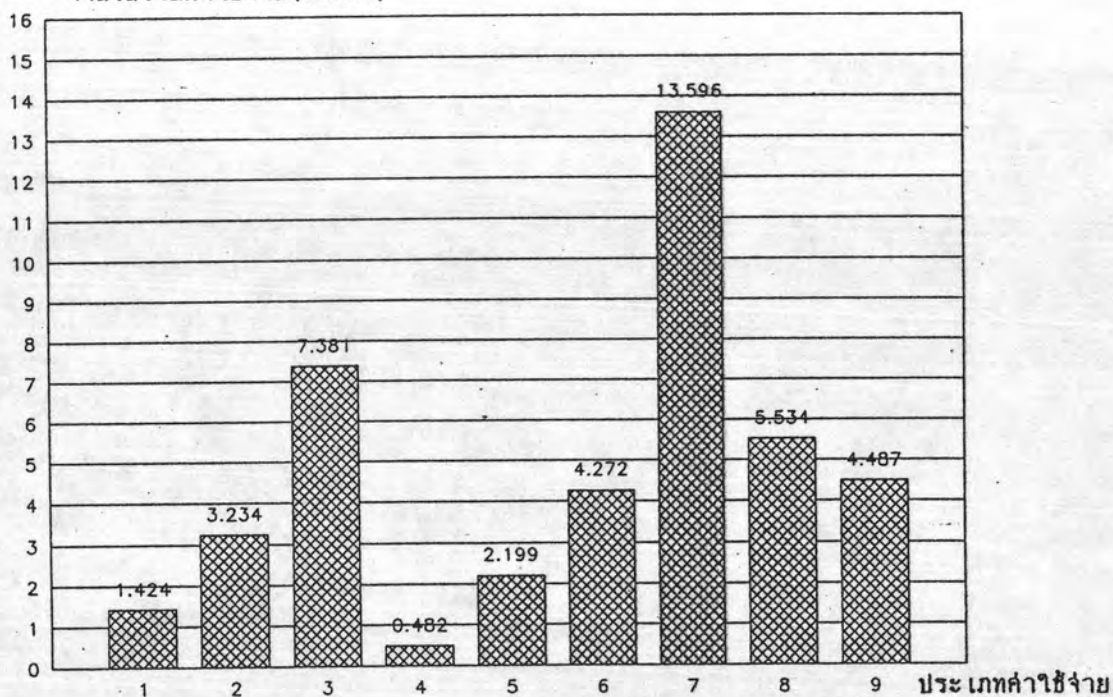

1. หมายถึงค่าบำรุงการศึกษา และค่าธรรมเนียมการศึกษา
2. หมายถึงค่าอุปกรณ์การศึกษา
3. หมายถึงค่าเครื่องแต่งกาย
4. หมายถึงค่ารักษาพยาบาล
5. หมายถึงค่าพักผ่อนหย่อนใจ
6. หมายถึงค่าใช้จ่ายเบ็ดเตล็ด
7. หมายถึงค่าอาหาร
8. หมายถึงค่าที่พักอาศัย
9. หมายถึงค่าพาหนะในการเดินทาง



จากตารางที่ 17 ผลปรากฏว่านักศึกษาพยาบาลที่มีเงินใช้พอดีทุกเดือนมีค่าใช้จ่าย โดยเฉลี่ยรวมต่อคนต่อปีคิดเป็นเงิน 37,480.98 บาท เมื่อพิจารณาแต่ละประเภทของค่าใช้จ่าย พบว่านักศึกษากลุ่มนี้ใช้จ่ายเป็นค่าอาหารสูงสุดโดยเฉลี่ยคิดเป็นเงิน 13,092.61 บาท รองลงไป เป็นค่าเครื่องแต่งกายโดยเฉลี่ยคิดเป็นเงิน 7,650.32 บาท อันดับสามเป็นค่าที่พักอาศัยโดยเฉลี่ยคิดเป็นเงิน 5,534.47 บาท ค่าใช้จ่ายต่ำสุดเป็นค่ารักษาพยาบาลโดยเฉลี่ยคิดเป็นเงิน 1,033.98 บาท ดังแผนภูมิเปรียบเทียบที่ 23

แผนภูมิที่ 23 เปรียบเทียบค่าใช้จ่ายทางการศึกษาส่วนบุคคลโดยเฉลี่ยแต่ละประเภททั้ง 9 ประเภทของนักศึกษาพยาบาลที่มีเงินใช้พอดีทุกเดือน

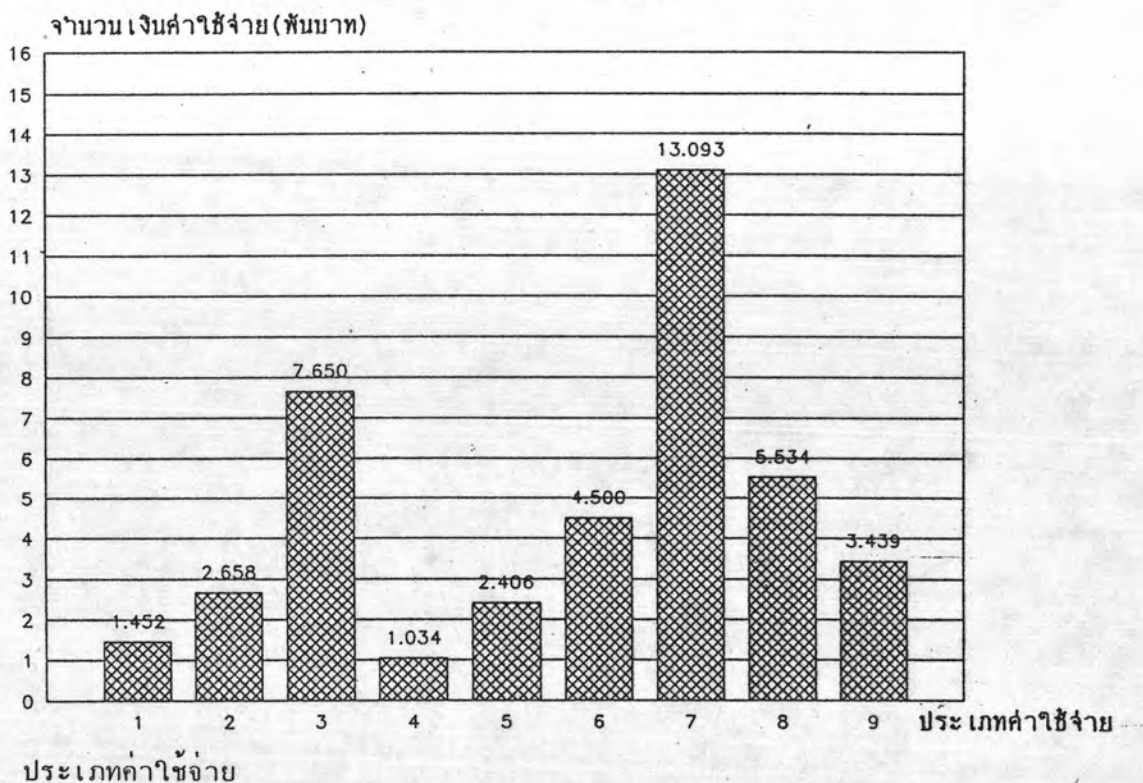

1. หมายถึงค่าบำรุงการศึกษา และค่าธรรมเนียมการศึกษา
2. หมายถึงค่าอุปกรณ์การศึกษา
3. หมายถึงค่าเครื่องแต่งกาย
4. หมายถึงค่ารักษาพยาบาล
5. หมายถึงค่าพักผ่อนหย่อนใจ
6. หมายถึงค่าใช้จ่ายเบ็ดเตล็ด
7. หมายถึงค่าอาหาร
8. หมายถึงค่าที่พักอาศัย
9. หมายถึงค่าพาหนะในการเดินทาง

จากตารางที่ 17 จะเห็นว่าเมื่อพิจารณาเปรียบเทียบค่าใช้จ่ายแต่ละประเภทของ นักศึกษาพยาบาลกลุ่มที่มีเงินใช้พอดีทุกเดือนกับกลุ่มที่มีเงินไม่พอใช้ทุกเดือน ผลปรากฏดังแผนภูมิ เปรียบเทียบที่ 24

แผนภูมิที่ 24 เปรียบเทียบค่าใช้จ่ายทางการศึกษาส่วนบุคคลโดยเฉลี่ยแต่ละประเภททั้ง 9

ประเภทของนักศึกษาพยาบาล จำแนกตามสถานะทางการเงินที่มีเงินใช้พอดีทุกเดือน กับมีเงินไม่พอใช้ทุกเดือน

จำนวนเงินค่าใช้จ่าย(พันบาท)

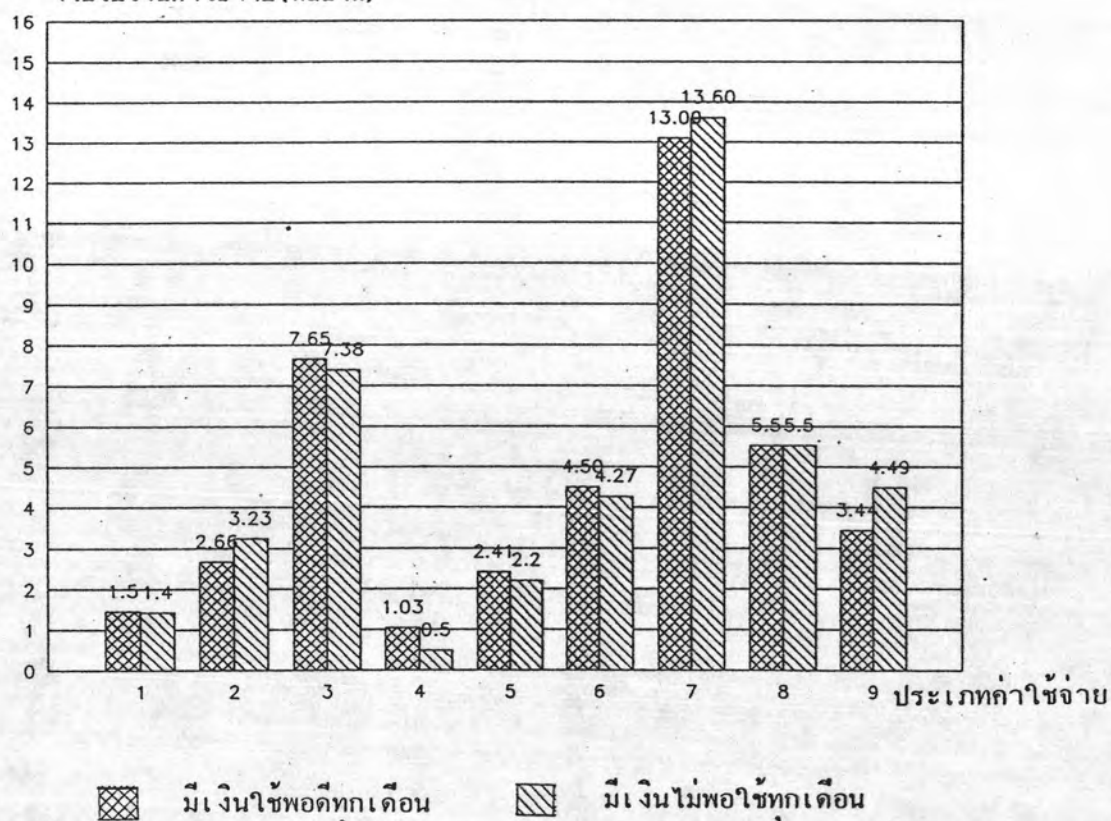

ประเภทค่าใช้จ่าย

1. หมายถึงค่าบำรุงการศึกษา และค่าธรรมเนียมการศึกษา
2. หมายถึงค่าอุปกรณ์การศึกษา
3. หมายถึงค่าเครื่องแต่งกาย
4. หมายถึงค่ารักษาพยาบาล
5. หมายถึงค่าพักผ่อนหย่อนใจ
6. หมายถึงค่าใช้จ่ายเบ็ดเตล็ด
7. หมายถึงค่าอาหาร
8. หมายถึงค่าที่พักอาศัย
9. หมายถึงค่าพาหนะในการเดินทาง

เมื่อเปรียบเทียบค่าใช้จ่ายทางการศึกษาส่วนบุคคลโดยเฉลี่ยรวม ของนักศึกษา  
พยาบาลที่มีสถานะทางการเงินของนักศึกษาพยาบาลในแต่ละเดือน 4 ลักษณะ พบว่านักศึกษา  
พยาบาลซึ่งมีสถานะทางการเงินที่มีเงินไม่พอใช้ทุกเดือนมีค่าใช้จ่ายโดยเฉลี่ยรวมต่อคนต่อปีสูงสุด  
ดังปรากฏในแผนภูมิเปรียบเทียบที่ 25

แผนภูมิที่ 25 เปรียบเทียบค่าใช้จ่ายทางการศึกษาส่วนบุคคลโดยเฉลี่ยรวม ของนักศึกษาพยาบาล  
จำแนกตามสถานะทางการเงินของนักศึกษาในแต่ละเดือน

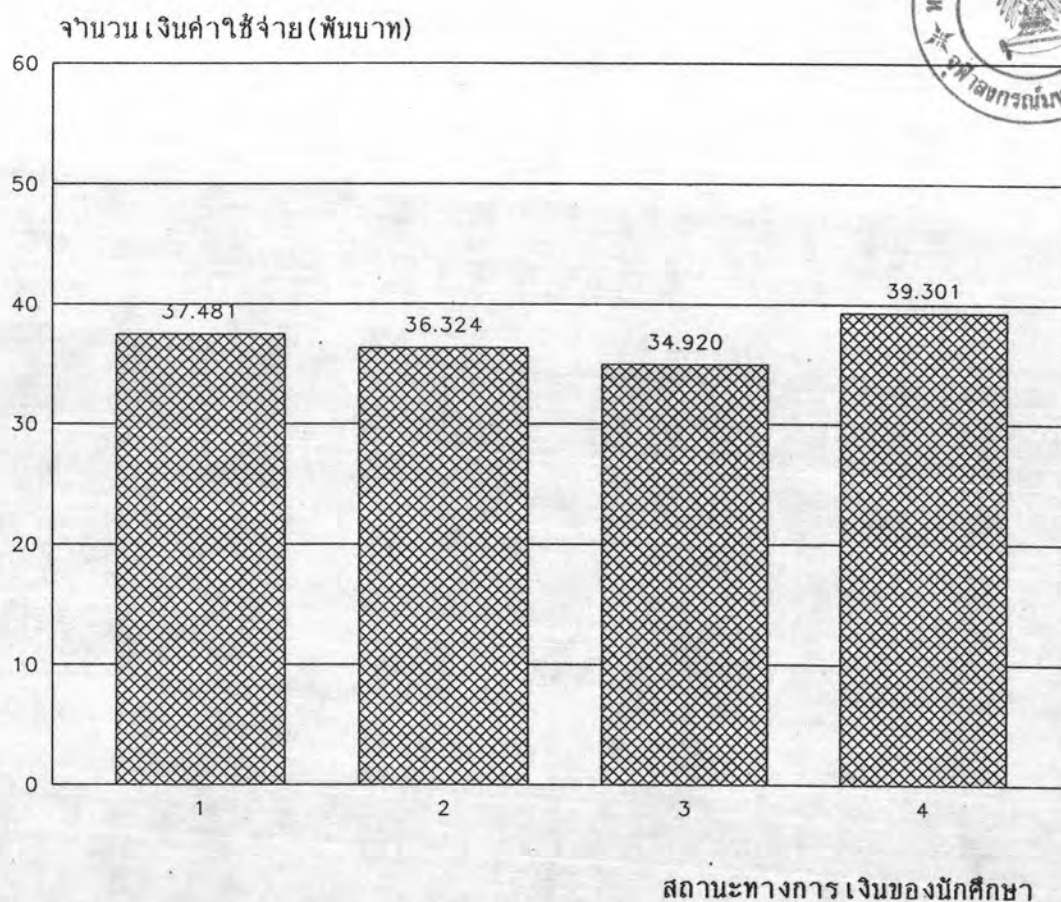

1. หมายถึงมีเงินใช้พอดีทุกเดือน
2. หมายถึงมีเงินไม่พอใช้ เป็นบางเดือน
3. หมายถึงมีเงินไม่เหลือเก็บทุกเดือน
4. หมายถึงมีเงินไม่พอใช้ทุกเดือน



ต่อไปนี้จะแสดงรายละเอียดค่าใช้จ่ายเป็นราย รายการของค่าใช้จ่ายทางการศึกษา ส่วนบุคคลแต่ละประเภท ดังนี้

ตารางที่ 18 รายละเอียดเกี่ยวกับค่าใช้จ่ายที่นักศึกษาจ่ายให้กับสถานศึกษา และค่าอุปกรณ์การศึกษาของนักศึกษาพยาบาล วิทยาลัยพยาบาล สังกัดกองงานวิทยาลัยพยาบาล กระทรวงสาธารณสุข ภาคตะวันออกเฉียงเหนือ

ตารางที่ 19 รายละเอียดเกี่ยวกับค่าใช้จ่ายประเภทค่าเครื่องแต่งกาย เสื้อผ้า เครื่องนุ่งห่ม เครื่องใช้ของนักศึกษาพยาบาล วิทยาลัยพยาบาล สังกัดกองงานวิทยาลัยพยาบาล กระทรวงสาธารณสุข ภาคตะวันออกเฉียงเหนือ

ตารางที่ 20 รายละเอียดเกี่ยวกับค่าใช้จ่ายประเภทค่ารักษาพยาบาล ค่าบ้านเช่า และค่าพักผ่อนหย่อนใจของนักศึกษาพยาบาล วิทยาลัยพยาบาล สังกัดกองงานวิทยาลัยพยาบาล กระทรวงสาธารณสุข ภาคตะวันออกเฉียงเหนือ

ตารางที่ 21 รายละเอียดเกี่ยวกับค่าใช้จ่ายประเภทค่าใช้จ่ายเบ็ดเตล็ด ของนักศึกษาพยาบาล วิทยาลัยพยาบาล สังกัดกองงานวิทยาลัยพยาบาล กระทรวงสาธารณสุข ภาคตะวันออกเฉียงเหนือ

ตารางที่ 22 รายละเอียดเกี่ยวกับค่าใช้จ่ายประเภทค่าอาหาร ค่าที่พักอาศัย และค่าพาหนะในการเดินทาง ของนักศึกษาพยาบาล วิทยาลัยพยาบาล สังกัดกองงานวิทยาลัยพยาบาล กระทรวงสาธารณสุข ภาคตะวันออกเฉียงเหนือ

ตารางที่ 18 รายละเอียดเกี่ยวกับค่าใช้จ่ายที่นักศึกษาจ่ายให้กับสถานศึกษา และค่า  
อุปกรณ์การศึกษาของนักศึกษาพยาบาล วิทยาลัยพยาบาล สังกัดกองงานวิทยาลัยพยาบาล  
กระทรวงสาธารณสุข ภาคตะวันออกเฉียงเหนือ

| ประเภทค่าใช้จ่าย                     | ค่าเฉลี่ย      | ค่าเบี่ยงเบน<br>มาตรฐาน | ค่าต่ำสุด     | ค่าสูงสุด       | จำนวน<br>ผู้ใช้จ่าย |
|--------------------------------------|----------------|-------------------------|---------------|-----------------|---------------------|
| <b>1. ค่าใช้จ่ายให้กับสถานศึกษา</b>  |                |                         |               |                 |                     |
| <b>1.1 ค่าบำรุงการศึกษา และ</b>      |                |                         |               |                 |                     |
| ค่าธรรมเนียมการศึกษา                 | 1300.00        | 0.00                    | 1300.00       | 1300.00         | 1178                |
| <b>1.2 ค่าอื่นๆ ได้แก่กิจกรรม</b>    |                |                         |               |                 |                     |
| นอกหลักสูตร                          | 243.15         | 135.05                  | 100.00        | 400.00          | 774                 |
| รวมทั้งสิ้น                          | 1459.76        | 159.10                  | 1300.00       | 1700.00         | 1178                |
| <b>2. ค่าอุปกรณ์การศึกษา</b>         |                |                         |               |                 |                     |
| <b>2.1 ค่าตำราเรียน เอกสาร</b>       |                |                         |               |                 |                     |
| ประกอบการเรียน                       | 1039.44        | 721.89                  | 80.00         | 5000.00         | 1158                |
| <b>2.2 ค่าเครื่องเขียน สมุด</b>      |                |                         |               |                 |                     |
| ปากกา ดินสอ                          | 522.35         | 488.46                  | 42.00         | 5500.00         | 1177                |
| <b>2.3 ค่าวัสดุอุปกรณ์ในการ</b>      |                |                         |               |                 |                     |
| ฝึกปฏิบัติ                           | 576.16         | 545.95                  | 20.00         | 5000.00         | 974                 |
| <b>2.4 ค่าพิมพ์รายงาน</b>            |                |                         |               |                 |                     |
|                                      | 374.11         | 375.55                  | 50.00         | 4000.00         | 653                 |
| <b>2.5 ค่าถ่ายเอกสาร</b>             |                |                         |               |                 |                     |
|                                      | 389.70         | 426.69                  | 10.00         | 3000.00         | 1151                |
| <b>2.6 ค่าอื่นๆ ได้แก่ ค่าออกฝึก</b> |                |                         |               |                 |                     |
| อนามัยชุมชน ค่าสัมมนา                |                |                         |               |                 |                     |
| ค่าวิจัย                             | 686.84         | 827.32                  | 30.00         | 5000.00         | 38                  |
| <b>รวมทั้งสิ้น</b>                   | <b>2630.38</b> | <b>1818.53</b>          | <b>200.00</b> | <b>13000.00</b> | <b>1178</b>         |

ตารางที่ 19 รายละเอียดเกี่ยวกับค่าใช้จ่ายประเภท ค่าเครื่องแต่งกาย เสื้อผ้า เครื่องนุ่งห่ม เครื่องใช้ของนักศึกษาพยาบาล วิทยาลัยพยาบาล สังกัดกองงานวิทยาลัยพยาบาล กระทรวงสาธารณสุข ภาคตะวันออก

| ประเภทค่าใช้จ่าย   | ค่าเฉลี่ย | ค่าเบี่ยงเบน<br>มาตรฐาน | ค่าต่ำสุด | ค่าสูงสุด | จำนวน<br>ผู้ใช้จ่าย |
|--|-----------|-------------------------|-----------|-----------|---------------------|
| 1. ค่าชุดนักศึกษา  | 980.22    | 654.79                  | 90.00     | 4580.00   | 996                 |
| 2. ค่าชุดฝึกภาคปฏิบัติ                                       | 525.13    | 452.56                  | 40.00     | 3000.00   | 479                 |
| 3. ค่าชุดชั้นใน ชุดนอน เสื้อคลุม                             | 962.86    | 677.95                  | 50.00     | 6000.00   | 1140                |
| 4. ค่าชุดกีฬา  | 463.96    | 275.34                  | 50.00     | 2000.00   | 900                 |
| 5. ค่าชุดอยู่กับบ้าน ชุดไปเที่ยว<br>ชุดไปงานต่าง ๆ           | 1539.26   | 1405.01                 | 90.00     | 9950.00   | 1091                |
| 6. ค่าหมวก รองเท้า ถุงเท้า                                   | 739.58    | 559.07                  | 20.00     | 8800.00   | 1145                |
| 7. ค่าเข็มขัด กระดุม<br>เครื่องหมายสถาบัน                    | 168.55    | 138.90                  | 15.00     | 2200.00   | 795                 |
| 8. ค่าผ้าปูที่นอน ปลอกหมอน ผ้าห่ม<br>ผ้าคลุมเตียง ผ้าเช็ดตัว | 670.53    | 548.70                  | 30.00     | 5000.00   | 857                 |
| 9. ค่าที่นอน   | 668.85    | 686.82                  | 100.00    | 6000.00   | 331                 |
| 10. ค่าซักรีด  | 1093.30   | 813.45                  | 90.00     | 7200.00   | 999                 |
| 11. ค่ากระเป๋าถือ กระเป๋าใส่เงิน                             | 510.77    | 609.69                  | 30.00     | 4500.00   | 811                 |
| 12. ค่าแว่นตา เครื่องประดับ<br>นาฬิกา                        | 1134.91   | 1196.82                 | 40.00     | 9950.00   | 895                 |
| 13. ค่าอื่น ๆ ได้แก่ มุ้ง                                    | 250.00    | 0.00                    | 250.00    | 250.00    | 1                   |
| รวมทั้งสิ้น  | 7403.59   | 4484.93                 | 505.00    | 29320.00  | 1178                |



ตารางที่ 20 รายละเอียดเกี่ยวกับค่าใช้จ่ายประเภทค่ารักษาพยาบาล ค่าบันเทิง และค่าพักผ่อนหย่อนใจของนักศึกษาพยาบาล วิทยาลัยพยาบาล สังกัดกองงานวิทยาลัยพยาบาล กระทรวงสาธารณสุข ภาคตะวันออก

| ประเภทค่าใช้จ่าย                  | ค่าเฉลี่ย | ค่าเบี่ยงเบน<br>มาตรฐาน | ค่าต่ำสุด | ค่าสูงสุด | จำนวน<br>ผู้ใช้จ่าย |
|-----------------------------------|-----------|-------------------------|-----------|-----------|---------------------|
| 1. ค่ารักษาพยาบาล                 |           |                         |           |           |                     |
| ในกรณีที่ต้องจ่ายเอง              | 792.12    | 1342.49                 | 20.00     | 12000.00  | 493                 |
| 2. ค่าบันเทิงและการพักผ่อนหย่อนใจ |           |                         |           |           |                     |
| 2.1 ค่าหนังสืออ่านเล่น วารสาร     |           |                         |           |           |                     |
| หนังสือพิมพ์                      | 423.96    | 564.36                  | 10.00     | 5000.00   | 970                 |
| 2.2 ค่าดูภาพยนตร์ ดนตรี           |           |                         |           |           |                     |
| ฟังเพลง                           | 474.46    | 596.87                  | 20.00     | 7000.00   | 963                 |
| 2.3 ค่าสังสรรค์ พบปะเพื่อนฝูง     |           |                         |           |           |                     |
| ในโอกาสต่าง ๆ                     | 827.23    | 961.84                  | 40.00     | 8000.00   | 1047                |
| 2.4 ค่าอุปกรณ์เย็บปักถักร้อย      | 264.18    | 326.72                  | 10.00     | 2750.00   | 548                 |
| 2.5 ค่าทัศนاجر/ทัศนศึกษา          | 776.00    | 892.43                  | 20.00     | 8000.00   | 710                 |
| 2.6 ค่าเทพเพลง                    | 376.44    | 346.55                  | 25.00     | 3000.00   | 724                 |
| 2.7 ค่าอื่นๆ ได้แก่ ค่าเล่นกีฬา   |           |                         |           |           |                     |
| ที่ศูนย์กีฬา ค่าสมาชิกชมรม        |           |                         |           |           |                     |
| ดนตรี                             | 1296.30   | 1393.25                 | 100.00    | 5000.00   | 27                  |
| รวมทั้งสิ้น                       | 2392.31   | 2281.32                 | 20.00     | 18500.00  | 1164                |

ตารางที่ 21 รายละเอียดเกี่ยวกับค่าใช้จ่ายเบ็ดเตล็ดของนักศึกษาพยาบาล วิทยาลัย  
พยาบาล สังกัดกองงานวิทยาลัยพยาบาล กระทรวงสาธารณสุข ภาคตะวันออกเฉียง

| ประเภทค่าใช้จ่าย  | ค่าเฉลี่ย | ค่าเบี่ยงเบน<br>มาตรฐาน | ค่าต่ำสุด | ค่าสูงสุด | จำนวน<br>ผู้ใช้จ่าย |
|---|-----------|-------------------------|-----------|-----------|---------------------|
| 1. ค่าเครื่องสำอางค์  | 847.49    | 908.91                  | 20.00     | 8000.00   | 1018                |
| 2. ค่าโทรศัพท์  | 685.27    | 988.52                  | 10.00     | 9600.00   | 950                 |
| 3. ค่ารูป ค่าของขวัญ  | 902.91    | 714.80                  | 100.00    | 7000.00   | 1161                |
| 4. ค่าตัดผม แต่งผม ตัดผม  | 366.69    | 441.39                  | 10.00     | 6000.00   | 881                 |
| 5. ค่าหาบุญ บริจาค เรี่ยไร                                      | 314.97    | 442.07                  | 5.00      | 8000.00   | 1133                |
| 6. ค่าผงซีกฝอก สบู่ ยาสระผม<br>แปรงสีฟัน ยาสีฟัน ผ้าอนามัย      | 1359.05   | 1052.10                 | 100.00    | 8000.00   | 1175                |
| 7. ค่าของจดหมาย กระดาษเขียน<br>จดหมาย แสตมป์ ทัศน               | 324.92    | 385.65                  | 10.00     | 5000.00   | 1080                |
| 8. ค่าอื่น ๆ ได้แก่ ถูงมือยาง<br>ช่วยงานแต่งงาน งานบวช<br>งานศพ | 187.00    | 398.87                  | 50.00     | 3000.00   | 100                 |
| รวมทั้งสิ้น   | 4421.43   | 3157.10                 | 480.00    | 29200.00  | 1178                |

ตารางที่ 22 รายละเอียดเกี่ยวกับค่าใช้จ่ายประเภทค่าอาหาร ค่าที่พักอาศัย และค่าพาหนะในการเดินทาง ของนักศึกษาพยาบาล วิทยาลัยพยาบาล สังกัดกองงานวิทยาลัยพยาบาล กระทรวงสาธารณสุข ภาคตะวันออก

| ประเภทค่าใช้จ่าย   | ค่าเฉลี่ย | ค่าเบี่ยงเบน<br>มาตรฐาน | ค่าต่ำสุด | ค่าสูงสุด | จำนวน<br>ผู้ใช้จ่าย |
|--|-----------|-------------------------|-----------|-----------|---------------------|
| 1. ค่าอาหาร ขนมและเครื่องดื่ม                                | 11675.28  | 9804.84                 | 550.00    | 55000.00  | 1178                |
| 2. ค่าที่พักอาศัย  | 5903.84   | 2034.01                 | 2200.00   | 22000.00  | 297                 |
| 3. ค่าพาหนะในการเดินทาง                                      |           |                         |           |           |                     |
| 3.1 ค่าพาหนะในการเดินทาง<br>ไป-กลับ จากที่พัก<br>ถึงวิทยาลัย | 4500.18   | 4512.92                 | 100.00    | 33000.00  | 167                 |
| 3.2 ค่าพาหนะในการเดินทาง<br>ทางไป-กลับ ภูมิลำเนา             | 2742.74   | 2342.16                 | 150.00    | 9999.00   | 1119                |
| 3.3 อื่นๆ ได้แก่ ค่าพาหนะ<br>ออกฝึกนอกสถานที่                | 618.75    | 401.73                  | 50.00     | 1200.00   | 8                   |
| รวมทั้งสิ้น  | 3280.96   | 3254.35                 | 150.00    | 33000.00  | 1166                |