

รายการอ้างอิง

ภาษาไทย

กลุ่มศึกษาปัญหาสลัม. "งานพัฒนาสลัมในกรุงเทพ" ในภาคผนวกของสมพงษ์ ทัศนีย์. สภาพสิทธิของ

สลัม : มองจากแง่มุมเศรษฐกิจและการพัฒนา. กรุงเทพมหานคร : เจริญวิทย์การพิมพ์ , 2527.

กองบริหารโครงการ 5 ฝ่ายโครงการ 2, การเคหะแห่งชาติ. โครงการพลัดคลองเตยระยะ 2. การเคหะ
แห่งชาติ. กันยายน 2532.

การเคหะแห่งชาติ, กองส่งเสริมความมั่นคงการอยู่อาศัย. การปรับปรุงชุมชนแออัดคลองเตย ...
(Relocation). กรุงเทพฯ : โรงพิมพ์การเคหะฯ ,2529.

การเคหะแห่งชาติ , การปรับปรุงชุมชนแออัด. กรุงเทพมหานคร : โรงพิมพ์ประมวลศิลป์, 2533.

การเคหะแห่งชาติ , การปรับปรุงชุมชนแออัด. กรุงเทพมหานคร : โรงพิมพ์ประมวลศิลป์, 2534.

การเคหะแห่งชาติ. ความก้าวหน้าและประเด็นปัญหาอุปสรรคการดำเนินงานโครงการคลองเตยระยะที่
3 ในรายงานระเบียบวาระการประชุมที่ 2.1. 19 สิงหาคม 2540 ณ.ทำเนียบรัฐบาล.

การเคหะแห่งชาติ. โครงการนำร่องพัฒนาชุมชนตัวอย่างคลองเตย. ในเอกสารประกอบการหารือ
ระเบียบวาระที่ 3.2. 13 มีนาคม 2540 ณ.ตึกสันติไมตรี (หลังใน) ทำเนียบรัฐบาล.

การเคหะแห่งชาติ. โครงการนำร่องพัฒนาชุมชนคลองเตยและกลไกประสานดำเนินการ. ในเอกสาร
ประกอบการประชุมวาระที่ 2.3 . 19 สิงหาคม 2540 ณ.ทำเนียบรัฐบาล

การทำเรือแห่งประเทศไทย " โครงการพัฒนาเคหะชุมชนคลองเตยระยะที่ 3" (เอกสารเผยแพร่).

กิจจา มันทวงษ์. ผู้ช่วยผู้อำนวยการกองจัดการทรัพย์สินฯ. การทำเรือแห่งประเทศไทย. สัมภาษณ์,13
พฤศจิกายน 2541.

คณะกรรมการการจัดผังแม่บทโครงการปรับปรุงชุมชนแออัดคลองเตย, การจัดทำผังแม่บทโครงการปรับ
ปรุงชุมชนแออัดคลองเตย. การเคหะแห่งชาติ , 2527

คณะกรรมการศึกษาความเป็นไปได้, การเคหะแห่งชาติ. โครงการปรับปรุงชุมชนแออัดคลองเตย. ใน
รายงานการศึกษาความเป็นไปได้. หน้า 2. 11 ตุลาคม 2525.

จันทิมา ฉัตรไตรสิทธิกุล, การศึกษารูปแบบการตั้งถิ่นฐานของชาวชุมชนแออัดในกรุงเทพมหานคร .
วิทยานิพนธ์ปริญญาโทมหาบัณฑิต สาขาการวางแผนภาคและเมือง บัณฑิตวิทยาลัย
จุฬาลงกรณ์ มหาวิทยาลัย, 2529.

แก่นิเยร วรรัตน์ชัยพันธ์. "แนวทางการร่วมมือการจัดการสิ่งแวดล้อม เมืองใหม่ บางพลี" เอกสาร
ประกอบการอบรม สัมมนา, 27-28 กันยายน 2540.

- จักรชัย พงศ์ประยูร. ภูมิศาสตร์เมือง. กรุงเทพมหานคร : ไทยวัฒนาพานิช , 2527.
- ชวลิต นิตยะ . "สัมมนาเทคนิควิทยาการ เรื่อง บ้านแบบสร้างให้บางส่วน," เอกสารประกอบการสอน คณะสถาปัตยกรรมศาสตร์ จุฬาลงกรณ์มหาวิทยาลัย, 2541.
- เต็มศรี ชำนิจารกิจ. สถิติประยุกต์ทางการแพทย์. กรุงเทพมหานคร : โรงพิมพ์จุฬาลงกรณ์มหาวิทยาลัย, 2537.
- เทพฤทธิ์ ฤทธิณรงค์. เจ้าหน้าที่ฝ่ายบริหารชุมชนแออัด การเคหะแห่งชาติ. สัมภาษณ์, 13 พฤศจิกายน 2541.
- บุญชู เวทโอสถ. การประเมินผลการรื้อย้ายชุมชนแออัดในเมืองสู่ชานเมือง : กรณีศึกษาชุมชนอ่อนนุช วิทยานิพนธ์ปริญญาโทบริหารธุรกิจ สาขาเคหการ บัณฑิตวิทยาลัย จุฬาลงกรณ์มหาวิทยาลัย, 2537.
- บุญเชิด ภิญโญอนันตพงษ์ . การทดสอบแบบอิงเกณฑ์ : แนวคิด และวิธีการ. กรุงเทพมหานคร : โอเดียนสโตร์ , 2527.
- บุญเทียม เขมาภิรัตน์, ทศนี อินทรสุขศรี และสมหมาย วันสอน. หนังสือการทำหมันและวางแผนครอบครัว. กรุงเทพมหานคร : ม.ป.ท, 2527.
- บุญธรรม กิจปรีดาบริสุทธิ์ . เทคนิคการสร้างเครื่องมือรวบรวมข้อมูลสำหรับการวิจัย. กรุงเทพมหานคร : B&B Publishing , 2537.
- ปรีชาติ วลัยเสถียร และ ชอบ เข้มกล้าด . เอกสารการประชุมประจำปี ครั้งที่ ๑ ระหว่างมหาวิทยาลัยมหิดลและมหาวิทยาลัยธรรมศาสตร์ . สถาบันการพัฒนาสาธารณสุขอาเซียน มหาวิทยาลัยมหิดล ศาลายา , 2533.
- พินชา สังข์เพชร , การเขียนวิทยานิพนธ์ เอกสารในการสัมมนา ภาควิชาเคหการ คณะสถาปัตยกรรมศาสตร์ จุฬาลงกรณ์มหาวิทยาลัย, 2537. (อัดสำเนา)
- พันธุดา บุญเหลือหล่อ . การตั้งถิ่นฐานของผู้มีรายได้น้อยในกรุงเทพมหานคร . รายงานการค้นคว้าประจำภาค วิชาประชุมเชิงปฏิบัติการ บัณฑิตวิทยาลัย จุฬาลงกรณ์มหาวิทยาลัย , 2521.
- พระธรรมปิฎก (ป.อ. ปยุตโต) . การพัฒนาที่ยั่งยืน (Sustainable Development) กรุงเทพฯ . : มูลนิธิพุทธธรรม , 2539. อ้างถึงใน สถาบันสิ่งแวดล้อมไทย. ร่างรายงานผลการศึกษาระดับสมบูรณ โครงการ "การพัฒนาประชาคมเมืองเพื่อความเป็นเมืองน่าอยู่" . กรุงเทพฯ . : สำนักนโยบายและแผน กรุงเทพฯ . , 2541. (อัดสำเนา)
- ลอฟงค์ เทพไชย . ปัจจัยที่ก่อให้เกิดชุมชนแออัด : ปัญหาสิ่งแวดล้อมในกรุงเทพมหานคร เอกสารการสัมมนาวิทยาศาสตร์สิ่งแวดล้อม. คณะวนศาสตร์ มหาวิทยาลัยเกษตรศาสตร์ , 2526.

- วิชัย วิรัชตกพันธ์, การศึกษาเพื่อเสนอแนะแนวทางการจัดหาพื้นที่รองรับการรื้อย้ายชุมชนผู้มีรายได้น้อยในกรุงเทพฯ วิทยานิพนธ์ปริญญาโทมหาบัณฑิต สาขาการวางแผนภาคและเมือง บัณฑิตวิทยาลัย จุฬาลงกรณ์มหาวิทยาลัย, 2537.
- วิมลสิทธิ์ หรยางกูร และคณะ. การประเมินผลโครงการชุมชนบางบัวของการเคหะแห่งชาติ. คณะสถาปัตยกรรมศาสตร์ จุฬาลงกรณ์มหาวิทยาลัย, 2528. อ้างถึงใน บุญชู เวทโอสถ. การประเมินผลการรื้อย้ายชุมชนแออัดในเมืองสู่ชานเมือง : กรณีศึกษาชุมชนอ่อนนุช วิทยานิพนธ์ปริญญาโทมหาบัณฑิต สาขาเคหการ บัณฑิตวิทยาลัย จุฬาลงกรณ์มหาวิทยาลัย, 2537.
- วิมลสิทธิ์ หรยางกูร และคณะ. การประเมินผลโครงการวัดลาดบัวขาว. คณะสถาปัตยกรรมศาสตร์ จุฬาลงกรณ์มหาวิทยาลัย, 2528, อ้างถึงใน บุญชู เวทโอสถ. การประเมินผลการรื้อย้ายชุมชนแออัดในเมืองสู่ชานเมือง : กรณีศึกษาชุมชนอ่อนนุช วิทยานิพนธ์ปริญญาโทมหาบัณฑิต สาขาเคหการ บัณฑิตวิทยาลัย จุฬาลงกรณ์มหาวิทยาลัย, 2537.
- วิไล วงศ์สืบชาติ. การมีลักษณะแบบเมือง : จากอดีตสู่อนาคต. วารสารประชากรศาสตร์ 9 (มีนาคม 2536)
- สถาบันสิ่งแวดล้อมไทย. ร่างรายงานผลการศึกษาระบบสมบูรณั โครงการ "การพัฒนาประชาคมเมืองเพื่อความเป็นเมืองน่าอยู่". กรุงเทพฯ. : สำนักนโยบายและแผน กรุงเทพฯ. , 2541. (อัดสำเนา)
- สมศักดิ์ ธรรมเวทวิติ การศึกษาเพื่อเสนอแนะรูปแบบเคหะชุมชนของผู้มีรายได้น้อยในเมือง วิทยานิพนธ์ปริญญาโทมหาบัณฑิต สาขาสถาปัตยกรรมศาสตร์ บัณฑิตวิทยาลัย จุฬาลงกรณ์มหาวิทยาลัย, 2530.
- สมชาย เดชะพรหมพันธ์. ภูมิศาสตร์เมือง. กรุงเทพมหานคร : โรงพิมพ์รุ่งวัฒนา. 2522.
- สวัสดิ์ สุคนธ์รังษี. ทฤษฎีและหลักวิชาวิจัยสำหรับนักรัฐประศาสนศาสตร์ โครงการส่งเสริมเอกสารวิชาการสถาบันบัณฑิตพัฒนบริหารศาสตร์, 2525.
- เสาวคนธ์ สุดสวัสดิ์, สุวัฒนา ธาดานิติ, มานะศิริ เชาวกุล และ สุพันธ์ เพชรภาภา. การศึกษาผลกระทบจากการแก้ไขปัญหาชุมชนแออัดโดยการจัดการที่อยู่อาศัยใหม่. รายงานการวิจัยเสนอต่อการเคหะแห่งชาติ. กรุงเทพมหานคร : 2534.
- โสภา (ชูพิทกุลชัย) ขปิลมันน์, สมบัติ สุพัตชัย และ ประกายรัตน์ สุขุมลชาติ. รายงานการวิจัยเรื่อง การศึกษารูปแบบของชุมชนที่พึงปรารถนาของผู้อยู่อาศัยในชุมชนแออัดในเขตกรุงเทพมหานคร. กรุงเทพมหานคร : 2534.
- โสภณ พรโชคชัย, 1020 สลัม. กรุงเทพมหานคร : โรงพิมพ์พิสิติกส์เซ็นเตอร์, 2528.
- เอกรินทร์ อนุกุลยุทธธน. แนวโน้มการพัฒนาที่อยู่อาศัยใน กทม. วารสารวิศวกรรมโยธาและการก่อสร้าง มก. 1, ฉบับที่3 (ธันวาคม 2529)

ภาษาอังกฤษ

- Bijl, Joan., Janssen, Emmy., Meijer Marnix and Willemsen Edwin. Slum Eviction and Relocation in Bangkok. Faculty of civil engineering , Delft University of Technology, 1992
- Button, K.J. Urban economics. London : Macmillan Press , 1967.
- Claire, William H. Handbook on urban planning . Canada : Van Notrand Reinhold, 1973.
- Peterson, William. "A general typology of migration" in The politics of population. New York : Doubleday and company , Inc., 1965.
- Hawley, Amos, Human Ecology : A Theory of Community Structure New York : Ronald Press, 1950.
- Hirsch, Werner Z. Urban economic analysis . New York : Mcgraw-Hill, 1975.
- Kerlinger, Fred N. Foundations of Behavioral Research. Tokyo : CBB Publishing Japan Ltd .1986.
- Muth, Richard F. Cities and housing . Chicago : The university of Chicago press, 1969.
- Rossi, Peter H, Why Families Move . Illinois : Free Press, 1955.

ภาคผนวก

แบบสอบถาม

การประเมินการรื้อย้ายชุมชนแออัดคลองเตยระยะที่ 3

กรณีศึกษา : ชุมชนวัชรพล รามอินทรา

คณะสถาปัตยกรรมศาสตร์ จุฬาลงกรณ์มหาวิทยาลัย

เริ่มสัมภาษณ์เวลา.....น.

ส่วนที่ 1 ลักษณะทางกายภาพของที่อยู่อาศัยของท่านในปัจจุบัน

ID

1. ลักษณะทางกายภาพของที่อยู่อาศัยของท่านในปัจจุบัน(แห่งใหม่)

เราอยากขอทราบลักษณะของที่อยู่อาศัยของท่านในปัจจุบันพอสังเขป

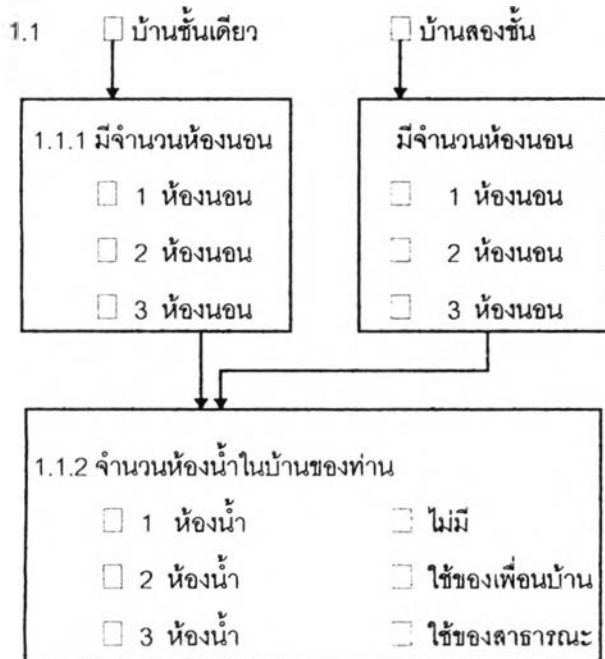

A1

A2

A2.1

1.2 บ้านของท่านมีพื้นที่รวมโดยประมาณ.....ตารางเมตร

A4

หรือขนาด.....เมตร xเมตร

1.3 พื้นที่ดินที่ปลูกบ้านมีพื้นที่โดยประมาณ.....ตารางวา

A5

1.4 วัสดุที่ใช้ปลูกบ้านของท่าน

1.4.1 วัสดุที่ใช้ทำเสาบ้าน

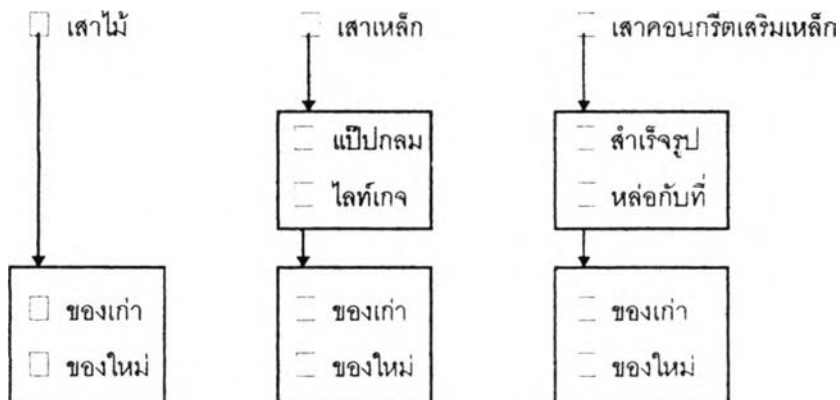

A6

A6.1

1.4.2 วัสดุที่ใช้ทำพื้นบ้าน

<input type="checkbox"/> ไม้ ↓ <table border="1" style="width: 100%; text-align: center;"> <tr><td><input type="checkbox"/> ของเก่า</td></tr> <tr><td><input type="checkbox"/> ของใหม่</td></tr> </table>	<input type="checkbox"/> ของเก่า	<input type="checkbox"/> ของใหม่	<input type="checkbox"/> พื้น คสล.สำเร็จรูป ↓ <table border="1" style="width: 100%; text-align: center;"> <tr><td><input type="checkbox"/> ของเก่า</td></tr> <tr><td><input type="checkbox"/> ของใหม่</td></tr> </table>	<input type="checkbox"/> ของเก่า	<input type="checkbox"/> ของใหม่	<input type="checkbox"/> พื้นคสล.เทกกับที่
<input type="checkbox"/> ของเก่า						
<input type="checkbox"/> ของใหม่						
<input type="checkbox"/> ของเก่า						
<input type="checkbox"/> ของใหม่						

A7

A7.1

1.4.3 วัสดุที่ใช้ทำผนัง

<input type="checkbox"/> ไม้..... ↓ <table border="1" style="width: 100%; text-align: center;"> <tr><td><input type="checkbox"/> ของเก่า</td></tr> <tr><td><input type="checkbox"/> ของใหม่</td></tr> </table>	<input type="checkbox"/> ของเก่า	<input type="checkbox"/> ของใหม่	<input type="checkbox"/> ก่ออิฐฉาบปูน ↓ <table border="1" style="width: 100%; text-align: center;"> <tr><td><input type="checkbox"/> ของเก่า</td></tr> <tr><td><input type="checkbox"/> ของใหม่</td></tr> </table>	<input type="checkbox"/> ของเก่า	<input type="checkbox"/> ของใหม่	<input type="checkbox"/> กระเบื้อง ↓ แผ่นเรียบ <table border="1" style="width: 100%; text-align: center;"> <tr><td><input type="checkbox"/> ของเก่า</td></tr> <tr><td><input type="checkbox"/> ของใหม่</td></tr> </table>	<input type="checkbox"/> ของเก่า	<input type="checkbox"/> ของใหม่	<input type="checkbox"/> สังกะสี ↓ <table border="1" style="width: 100%; text-align: center;"> <tr><td><input type="checkbox"/> ของเก่า</td></tr> <tr><td><input type="checkbox"/> ของใหม่</td></tr> </table>	<input type="checkbox"/> ของเก่า	<input type="checkbox"/> ของใหม่	<input type="checkbox"/> ก่ออิฐ ฉาบปูน
<input type="checkbox"/> ของเก่า												
<input type="checkbox"/> ของใหม่												
<input type="checkbox"/> ของเก่า												
<input type="checkbox"/> ของใหม่												
<input type="checkbox"/> ของเก่า												
<input type="checkbox"/> ของใหม่												
<input type="checkbox"/> ของเก่า												
<input type="checkbox"/> ของใหม่												

A8

A8.1

1.4.4 วัสดุที่ใช้ทำหลังคา

<input type="checkbox"/> กระเบื้องลอนคู่ ↓ <table border="1" style="width: 100%; text-align: center;"> <tr><td><input type="checkbox"/> ของเก่า</td></tr> <tr><td><input type="checkbox"/> ของใหม่</td></tr> </table>	<input type="checkbox"/> ของเก่า	<input type="checkbox"/> ของใหม่	<input type="checkbox"/> กระเบื้องซีแพคโมเนีย ↓ <table border="1" style="width: 100%; text-align: center;"> <tr><td><input type="checkbox"/> ของเก่า</td></tr> <tr><td><input type="checkbox"/> ของใหม่</td></tr> </table>	<input type="checkbox"/> ของเก่า	<input type="checkbox"/> ของใหม่
<input type="checkbox"/> ของเก่า					
<input type="checkbox"/> ของใหม่					
<input type="checkbox"/> ของเก่า					
<input type="checkbox"/> ของใหม่					
<input type="checkbox"/> สังกะสี ↓ <table border="1" style="width: 100%; text-align: center;"> <tr><td><input type="checkbox"/> ของเก่า</td></tr> <tr><td><input type="checkbox"/> ของใหม่</td></tr> </table>	<input type="checkbox"/> ของเก่า	<input type="checkbox"/> ของใหม่	<input type="checkbox"/> คอนกรีตเสริมเหล็ก(ตาดฟ้า)		
<input type="checkbox"/> ของเก่า					
<input type="checkbox"/> ของใหม่					

A9

A9.1

2. ลักษณะการปลูกสร้างที่อยู่อาศัยของท่านในปัจจุบัน

- | | |
|--|---|
| <input type="checkbox"/> สร้างแบบชั่วคราวเพื่อรอโอกาสสร้างหรือทิ้งแล้วสร้างใหม่ภายหลัง | <input type="checkbox"/> สร้างถาวรทีเดียวเสร็จสมบูรณ์ |
| <input type="checkbox"/> สร้างเพื่อต่อเติม | |

A10

3. ลักษณะการใช้งานที่อยู่อาศัยของท่านในปัจจุบัน

- เพื่ออยู่อาศัยโดยเฉพาะ เพื่ออยู่อาศัยและประกอบกิจการ อื่นๆ(ระบุ).....

A11

4. จำนวนครอบครัวในที่อยู่อาศัยของท่าน

- 1 ครอบครัว 2 ครอบครัว 3 ครอบครัว หรือมากกว่า

A12

ส่วนที่ 1.1 ลักษณะที่อยู่อาศัยในชุมชนเดิมของท่าน (ชุมชนแออัดคลองเตย)

1. รูปแบบที่อยู่อาศัยในชุมชนเดิมของท่าน เป็นแบบใดต่อไปนี่

แบบที่ 1 การจัดแปลนแบบเปิด

1.1 เป็นแปลนแบบเปิด

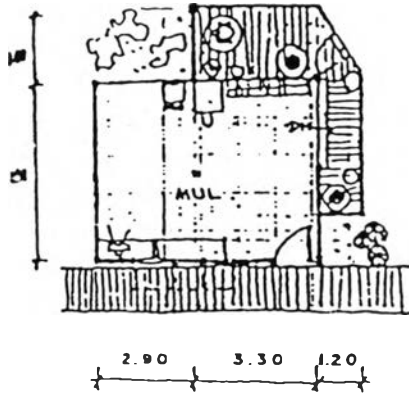

ลักษณะผัง : Open-plan

องค์ประกอบหลัก : โถงอเนกประสงค์

: ห้องน้ำ-ส้วม

1.2 แยกส่วนบริการเป็นสัดส่วน ในบริเวณ

ด้านหน้า หรือด้านหลัง

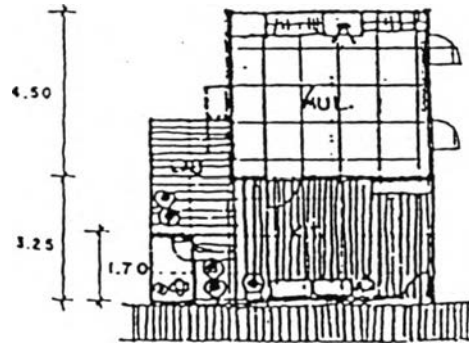

ลักษณะผัง : Semi-private & Semi-public

องค์ประกอบหลัก : โถงอเนกประสงค์

: เฉลียงหรือลานหน้าบ้าน

: ส่วนบริการ

แบบที่ 2 แปลนแบบกึ่งเปิด

2.1 แยกส่วนห้องน้ำ - ส้วม

2.2 แยกส่วนห้องน้ำ - ส้วม และครัว

2.3 แยกส่วนนอนกึ่งปิด และมีส่วนบริการแยกเป็นสัดส่วน

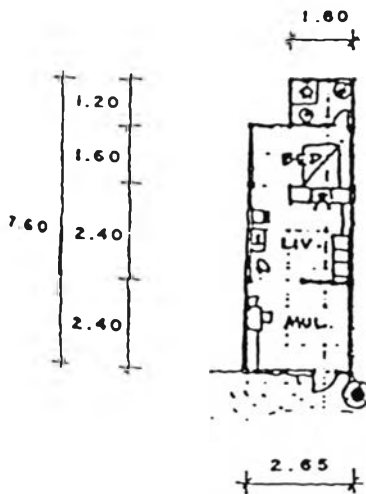

ลักษณะผัง : Semi-open plan

องค์ประกอบหลัก : โถงอเนกประสงค์

: ส่วนนอน

: ห้องน้ำ-ส้วม

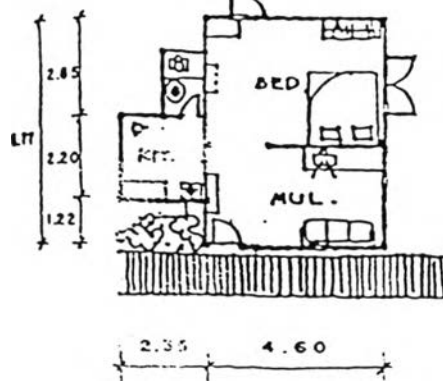

ลักษณะผัง : Semi-open plan

องค์ประกอบหลัก : โถงอเนกประสงค์

: ส่วนนอน

: ห้องน้ำ-ส้วม

: ครัว

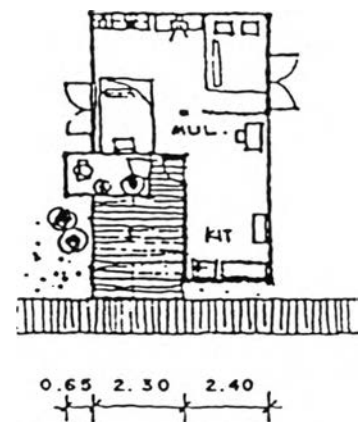

ลักษณะผัง : Semi-private & Semi public

: โถงอเนกประสงค์

: เฉลียงหรือลานหน้าบ้าน

: ส่วนนอน (Sleeping)

แบบที่ 3 แพลนแยกลักษณะใช้สอย

3.1 แยกห้องน้ำ - ส้วม

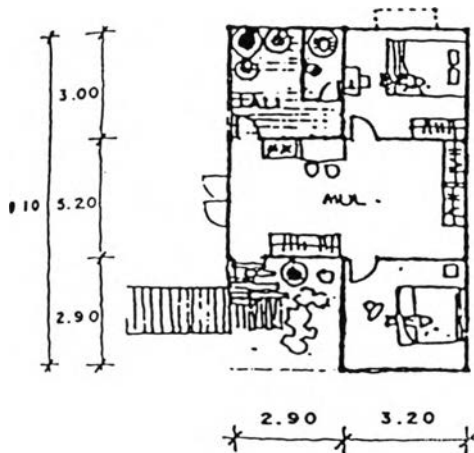

- ลักษณะผัง : Private & Semi-private zone
- องค์ประกอบหลัก : โถงอเนกประสงค์
- : ห้องนอน
- : ห้องน้ำ-ส้วม

3.2 แยกห้องน้ำ - ส้วม และครัว

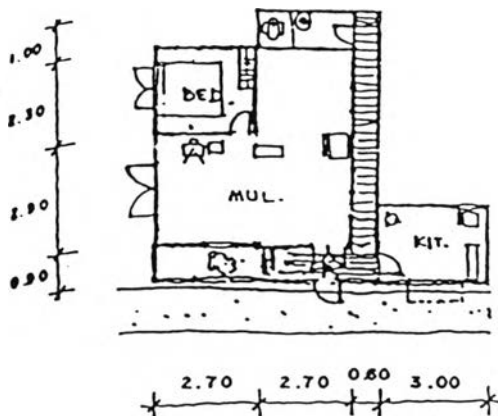

- ลักษณะผัง : Private & Semi-private zone
- องค์ประกอบหลัก : โถงอเนกประสงค์
- : ห้องนอน
- : ห้องครัว
- : ห้องน้ำ-ส้วม

3.3 แบบแยกส่วนใช้สอยหลัก และมีส่วนบริการในบริเวณด้านหน้า หรือด้านหลัง

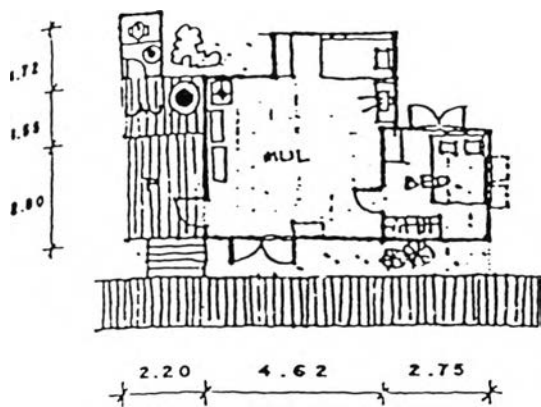

- ลักษณะผัง : Main function & service zone
- องค์ประกอบหลัก : ห้องนอน
- : โถงอเนกประสงค์
- : เฉลียงหรือลานหน้าบ้าน
- : ส่วนบริการ

แบบที่ 4 แบบแยกส่วนใช้สอยต่างระดับ (บ้าน 2 ชั้น)

4.1 แบบจัดเฉพาะส่วนนอนไว้ด้านบน

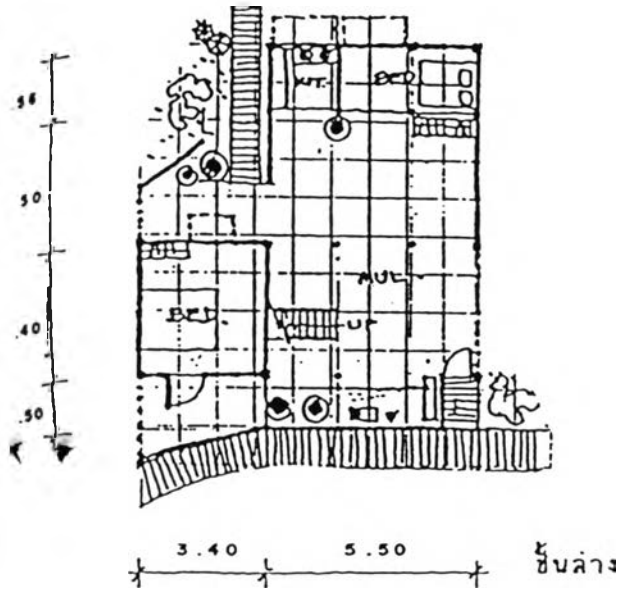

4.2 แบบจัดส่วนนอนไว้ทั้ง 2 ชั้น

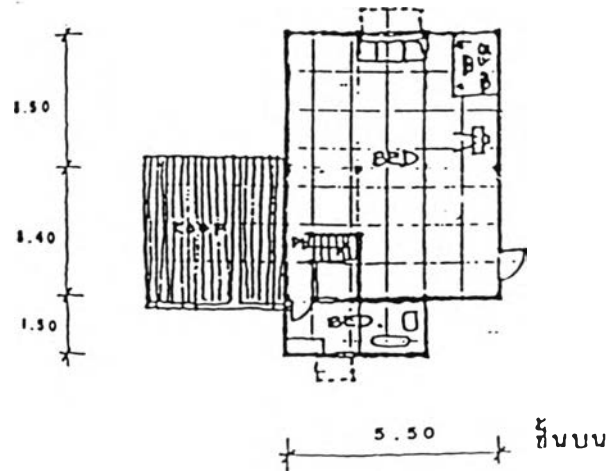

ลักษณะแปลน : Two Level zoning

องค์ประกอบหลัก : โถงอเนกประสงค์

: ห้องนอน

: ส่วนบริการ

แบบที่ 5 แปลนแบบผสม

5.1 แบบใช้สอยร่วมระหว่างค้าขายกับพักอาศัย (ชั้นเดียว) 5.2 แบบแยกส่วนค้าขายกับพักอาศัย (ชั้นเดียว)

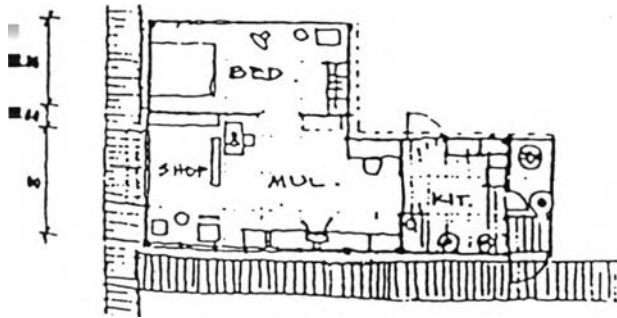

- ลักษณะผัง : mix Used
- องค์ประกอบหลัก : ส่วนค้าขาย
- : โถงอเนกประสงค์
- : ส่วนนอน
- : ส่วนบริการ

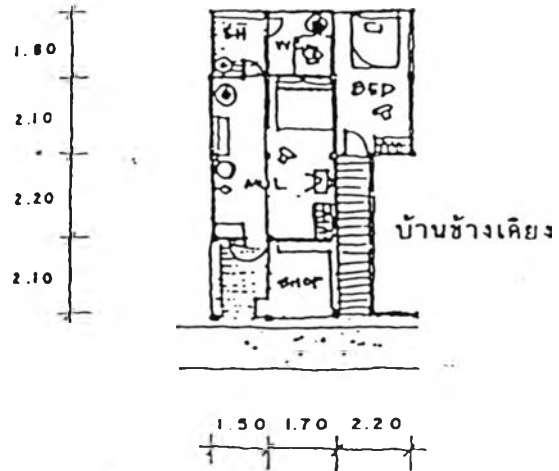

- ลักษณะผัง : mix Used
- องค์ประกอบหลัก : ส่วนค้าขาย
- : โถงอเนกประสงค์
- : ห้องนอน
- : ส่วนบริการ

5.3 แบบแยกส่วนใช้สอยต่างระดับ (สองชั้น)

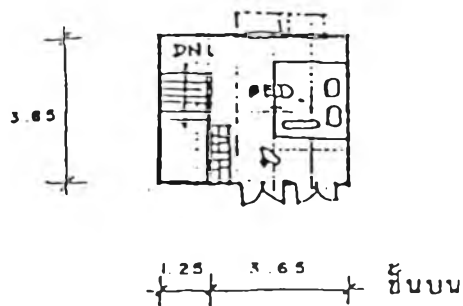
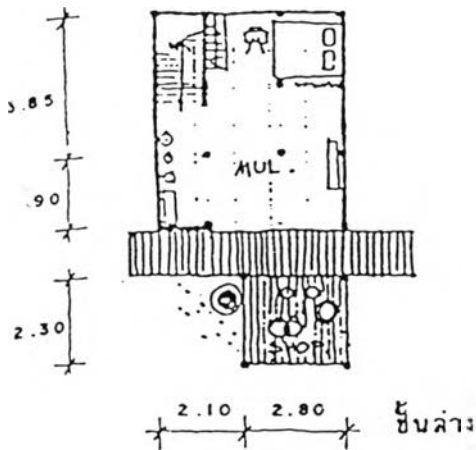

แบบที่ 6 คำถามเกี่ยวกับห้องน้ำ - ส้วม

บ้านของท่านในชุมชนเดิม มีลักษณะห้องน้ำ - ส้วมแบบใด

6.1 แบบแยกส่วนอาบน้ำ และขับถ่ายออกจากกัน

6.2 แบบส่วนอาบน้ำและขับถ่ายอยู่ร่วมกัน

6.3 มีเฉพาะส่วนขับถ่าย ส่วนอาบน้ำใช้ร่วมกับส่วนอื่น

6.4 ใช้ห้องน้ำ - ส้วม ร่วมกับเพื่อนบ้าน

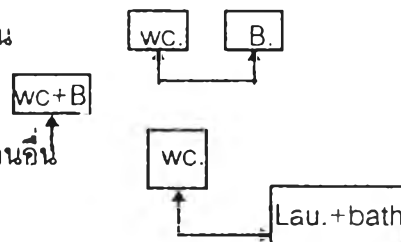

ส่วนที่ 2 ลักษณะทั่วไป ด้านเศรษฐกิจ สังคม ก่อนท่านย้ายเข้ามาอยู่ในชุมชนใหม่

5. ท่านย้ายเข้ามาอยู่ในชุมชนเดิม ตั้งแต่ (โดยประมาณ) เดือน.....ปี.....

A13

6. ก่อนท่านจะย้ายมาอยู่ในชุมชนนี้ ท่านอยู่อาศัยที่ใดมาก่อน

ชุมชนแออัดคลองเตย ลีด..... อื่นๆ(ระบุ).....

A14

โปรดระบุเพื่อนบ้านในชุมชนเดิมของท่าน

7. ก่อนที่ท่านย้ายมาอยู่ในชุมชน ท่านมีอาชีพหลัก

ไม่มีงานทำ มีงานทำ

A15

- | | |
|---|---|
| <input type="checkbox"/> รับจ้างทั่วไป | <input type="checkbox"/> บริษัท , ห้างร้าน |
| <input type="checkbox"/> ค้าขาย หาบเร่ ,แผงลอย | <input type="checkbox"/> รับราชการ |
| <input type="checkbox"/> ค้าขาย โดยมีร้านเป็นของตนเอง | <input type="checkbox"/> พนักงานรัฐวิสาหกิจ |
| <input type="checkbox"/> อื่นๆ(ระบุ)..... | |

A15.1

- | | |
|---|---|
| อาชีพหลักท่านได้งานมาอย่างไร หรือใครช่วยเหลือแนะนำให้ | |
| <input type="checkbox"/> เพื่อนร่วมงาน | <input type="checkbox"/> เพื่อนบ้าน |
| <input type="checkbox"/> ญาติพี่น้อง | <input type="checkbox"/> หน่วยงาน.....ช่วยเหลือ |
| <input type="checkbox"/> อื่นๆ (ระบุ)..... | |

A15.2

ท่านใช้เวลาเดินทางไปทำงานประมาณ.....ชม.

A15.3

ระยะทางที่ทำงานห่างจากที่พักเดิมประมาณ.....กม.

A15.4

ท่านเดินทางไปทำงานโดยวิธีใด

- | | |
|---|--|
| <input type="checkbox"/> ค้าขายที่บ้าน , ทำงานอยู่กับบ้าน | <input type="checkbox"/> เดินเท้าไป |
| <input type="checkbox"/> ใช้จักรยาน | <input type="checkbox"/> ใช้มอเตอร์ไซด์ของตนเอง |
| <input type="checkbox"/> รถยนต์ของตนเอง | <input type="checkbox"/> โดยรถรับจ้าง/รถประจำทาง.....ต่อ |
| <input type="checkbox"/> รถบริการของหน่วยงาน | <input type="checkbox"/> อื่นๆ(ระบุ)..... |

A15.5

ค่าใช้จ่ายในการเดินทางไปทำงานของท่านเฉลี่ยประมาณวันละ.....บาท A15.6

ท่านมีรายได้จากอาชีพหลัก ประมาณเดือนละ.....บาท A15.7

8. ก่อนที่ท่านย้ายเข้ามาอยู่ในชุมชนนี้ นอกจากอาชีพหลัก ท่านมีงานประกอบ หรืออาชีพอาชีพเสริมหรือไม่

ไม่มี A16

มี งาน(ระบุ).....รายได้ประมาณ.....บาท A16.1

8.1 อาชีพเสริมของท่านใครเป็นผู้แนะนำให้

เพื่อนร่วมงาน เพื่อนบ้าน

ญาติพี่น้อง หน่วยงาน.....ช่วยเหลือ

อื่นๆ (ระบุ).....

9. ก่อนที่ท่านย้ายเข้ามาอยู่ในชุมชนนี้ สมาชิกในครอบครัวของท่านมีงานทำเป็นอาชีพหลักบ้างหรือไม่

ไม่มีงานทำ A17

มีงานทำ

9.1 สมาชิกในครอบครัวท่านใครบ้างที่ไม่มีงานทำ

สามี / ภรรยา บุตรคนที่ 1

บุตรคนที่ 2 บุตรคนที่ 3

อื่นๆ (ระบุ)..... อื่นๆ (ระบุ).....

9.2 สมาชิกในครอบครัวท่านใครบ้างที่มีงานทำ

สามี / ภรรยา

บุตรคนที่ 1

บุตรคนที่ 2

บุตรคนที่ 3

อื่นๆ (ระบุ).....

อื่นๆ (ระบุ).....

9.2.1 อาชีพของสมาชิกในครอบครัวท่าน

รับจ้างทั่วไป

บริษัท , ห้างร้าน

ค้าขาย หาบเร่ , แผงลอย

A17.1

A17.2

๐๐๐๐๐๐ รับราชการ
 ๐๐๐๐๐๐ ค้าขาย โดยมีร้านเป็นของตนเอง
 ๐๐๐๐๐๐ พนักงานรัฐวิสาหกิจ
 ๐๐๐๐๐๐ อื่นๆ(ระบุ).....

9.3 อาชีพหลักของสมาชิกในครอบครัว ท่านได้งานมาอย่างไร หรือใครช่วยเหลือแนะนำให้

สามี / ภรรยา
 บุตรคนที่ 1
 บุตรคนที่ 2
 บุตรคนที่ 3
 อื่นๆ (ระบุ).....
 อื่นๆ (ระบุ).....

๐๐๐๐๐๐ ช่วยเหลือตนเอง
 ๐๐๐๐๐๐ เพื่อนร่วมงาน
 ๐๐๐๐๐๐ เพื่อนบ้าน
 ๐๐๐๐๐๐ญาติพี่น้อง
 ๐๐๐๐๐๐หน่วยงาน.....ช่วยเหลือ
 ๐๐๐๐๐๐ อื่นๆ (ระบุ).....

A17.3

10. ก่อนที่ท่านย้ายเข้ามาอยู่ในชุมชนนี้ บุตรหลานของท่านได้รับความช่วยเหลือในด้านการศึกษาอย่างไร

10.1 โรงเรียนของบุตรหลานท่านได้รับการช่วยเหลือ จัดหาให้จากใคร / อย่างไร

บุตรคนที่ 1
 บุตรคนที่ 2
 บุตรคนที่ 3
 บุตรคนที่ 4
 บุตรคนที่ 5

๐๐๐๐๐๐ เพื่อนร่วมงานแนะนำ
 ๐๐๐๐๐๐ เพื่อนบ้านแนะนำให้
 ๐๐๐๐๐๐ โรงเรียนภายในชุมชน

A18

A18.1

หน่วยงาน.....ช่วยเหลือ

ท่านช่วยเหลือตนเอง

ยังไม่ได้เข้าเรียน

อื่นๆ (ระบุ).....

10.2 โรงเรียนของบุตรหลาน ท่านใช้เวลาเดินทางประมาณ

บุตรคนที่ 1 ประมาณ.....นาที บุตรคนที่ 2 ประมาณ.....นาที

บุตรคนที่ 3 ประมาณ.....นาที บุตรคนที่ 4 ประมาณ.....นาที

บุตรคนที่ 5 ประมาณ.....นาที

A18.2

10.3 ระยะทางการเดินทางจากที่พักไปโรงเรียนประมาณ

บุตรคนที่ 1 ประมาณ.....กม. บุตรคนที่ 2 ประมาณ.....กม.

บุตรคนที่ 3 ประมาณ.....กม. บุตรคนที่ 4 ประมาณ.....กม.

บุตรคนที่ 5 ประมาณ.....กม.

A18.3

10.4 ท่านได้รับความช่วยเหลือ ในด้านค่าใช้จ่าย ค่าเล่าเรียนของบุตรหลานท่านหรือไม่

บุตรคนที่ 1

บุตรคนที่ 2

บุตรคนที่ 3

บุตรคนที่ 4

บุตรคนที่ 5

ไม่ได้รับ

ได้รับ

อย่างไร/.....

A18.4

11. ก่อนที่ท่านย้ายเข้ามาอยู่ในชุมชนนี้ หากท่านไปทำงานมีคนดูแลบุตรหลานที่ยังไม่ได้เข้าโรงเรียนหรือไม่ A19

ไม่มี

มี

พ่อ / แม่ หรือญาติผู้ใหญ่ เพื่อนบ้าน

สถานเลี้ยงเด็กในชุมชน สถานเลี้ยงเด็กในที่ทำงาน

อื่นๆ (ระบุ).....

A19.1

12. ก่อนที่ท่านย้ายเข้ามาอยู่ในชุมชนนี้ หากท่านไปทำงานมีคนดูแล หรือ ฝากบ้านให้ท่านหรือไม่

A20

<p><input type="checkbox"/> ไม่มี</p> <p>↓</p>	<p><input type="checkbox"/> มี</p> <p>↓</p>				
<table border="0" style="width: 100%;"> <tr> <td style="width: 50%;">พ่อ / แม่ หรือญาติผู้ใหญ่</td> <td style="width: 50%;">เพื่อนบ้าน / ช่างบ้าน</td> </tr> <tr> <td colspan="2">อื่นๆ (ระบุ).....</td> </tr> </table>		พ่อ / แม่ หรือญาติผู้ใหญ่	เพื่อนบ้าน / ช่างบ้าน	อื่นๆ (ระบุ).....	
พ่อ / แม่ หรือญาติผู้ใหญ่	เพื่อนบ้าน / ช่างบ้าน				
อื่นๆ (ระบุ).....					

A20.1

13. ก่อนที่ท่านย้ายเข้ามาอยู่ในชุมชนนี้ ชุมชนของท่านมีการจัดงานประเพณีบ้างหรือไม่

A21

<p><input type="checkbox"/> ไม่มี</p> <p>↓</p>	<p><input type="checkbox"/> มี</p> <p>↓</p>						
<table border="0" style="width: 100%;"> <tr> <td style="width: 50%;">งานปีใหม่</td> <td style="width: 50%;">งานสงกรานต์</td> </tr> <tr> <td>งานทอดกฐิน</td> <td>งานลอยกระทง</td> </tr> <tr> <td>งานบุญต่างๆ.....</td> <td>อื่นๆ (ระบุ).....</td> </tr> </table>		งานปีใหม่	งานสงกรานต์	งานทอดกฐิน	งานลอยกระทง	งานบุญต่างๆ.....	อื่นๆ (ระบุ).....
งานปีใหม่	งานสงกรานต์						
งานทอดกฐิน	งานลอยกระทง						
งานบุญต่างๆ.....	อื่นๆ (ระบุ).....						

14. ก่อนที่ท่านย้ายเข้ามาอยู่ในชุมชนนี้ถ้าท่านมีปัญหาเรื่องการเงิน ท่านหยิบยืมจากที่ใด (ตอบได้มากกว่า 1 ข้อ)

- จากญาติที่ไม่ได้อยู่ในชุมชนเดียวกัน
- จากญาติที่อยู่ในชุมชน
- จากเพื่อนหรือเพื่อนบ้านภายในชุมชน
- จากเพื่อนร่วมงาน
- ช่วยเหลือตนเอง
- อื่นๆ (ระบุ).....

A22

15. ก่อนที่ท่านย้ายเข้ามาอยู่ในชุมชน ถ้าท่านต้องการคำแนะนำทางด้านแพทย์ และยา

ท่านขอความช่วยเหลือจากใคร (ตอบได้มากกว่า 1 ข้อ)

- จากญาติที่ไม่ได้อยู่ในชุมชนเดียวกัน
- จากญาติที่อยู่ในชุมชน
- จากเพื่อนหรือเพื่อนบ้านภายในชุมชน
- จากเพื่อนร่วมงาน
- ช่วยเหลือตนเอง
- อื่นๆ (ระบุ).....

A23

16. ก่อนที่ท่านย้ายเข้ามาอยู่ในชุมชน ถ้าท่านมีปัญหารูขี้สาด ไข้หวัด ภาวะน้ำปลา หรือกระเทียม หัวหอม ในการ

A24

ทำอาหาร ท่านขอหยิบยืมจากที่ใด (ตอบได้มากกว่า 1 ข้อ)

- จากญาติที่อยู่ในชุมชน
- จากเพื่อนหรือเพื่อนบ้านภายในชุมชน
- จากเพื่อนร่วมงานที่อยู่ภายในชุมชน
- ช่วยเหลือตนเอง

17. ก่อนที่ท่านย้ายเข้ามาอยู่ในชุมชนนี้ ครอบครัวท่านมีรายได้รวมประมาณเดือนละ.....บาท

A25

18. ก่อนที่ท่านย้ายเข้ามาอยู่ในชุมชนนี้ ครอบครัวท่านมีรายจ่ายรวมประมาณเดือนละ.....บาท

A26

ส่วนที่ 3 ลักษณะทั่วไปด้านเศรษฐกิจ สังคม ในปัจจุบัน

19. ท่านย้ายเข้ามาอยู่ในชุมชนใหม่ ตั้งแต่ (โดยประมาณ) เดือน.....ปีพ.ศ.....

A27

20. โปรดระบุเพื่อนบ้านในชุมชนใหม่ของท่าน

21. ในปัจจุบัน ท่านมีอาชีพหลัก

A28

<p>ไม่มีงานทำ</p>	<p>มีงานทำ</p>									
	<table border="1"> <tr> <td><input type="checkbox"/> รับจ้างทั่วไป</td> <td><input type="checkbox"/> บริษัท , ห้างร้าน</td> </tr> <tr> <td><input type="checkbox"/> ค้าขาย หาบเร่ , แผงลอย</td> <td><input type="checkbox"/> รับราชการ</td> </tr> <tr> <td><input type="checkbox"/> ค้าขาย โดยมีร้านเป็นของตนเอง</td> <td><input type="checkbox"/> พนักงานรัฐวิสาหกิจ</td> </tr> <tr> <td colspan="2"><input type="checkbox"/> อื่นๆ(ระบุ).....</td> </tr> </table>	<input type="checkbox"/> รับจ้างทั่วไป	<input type="checkbox"/> บริษัท , ห้างร้าน	<input type="checkbox"/> ค้าขาย หาบเร่ , แผงลอย	<input type="checkbox"/> รับราชการ	<input type="checkbox"/> ค้าขาย โดยมีร้านเป็นของตนเอง	<input type="checkbox"/> พนักงานรัฐวิสาหกิจ	<input type="checkbox"/> อื่นๆ(ระบุ).....		
<input type="checkbox"/> รับจ้างทั่วไป	<input type="checkbox"/> บริษัท , ห้างร้าน									
<input type="checkbox"/> ค้าขาย หาบเร่ , แผงลอย	<input type="checkbox"/> รับราชการ									
<input type="checkbox"/> ค้าขาย โดยมีร้านเป็นของตนเอง	<input type="checkbox"/> พนักงานรัฐวิสาหกิจ									
<input type="checkbox"/> อื่นๆ(ระบุ).....										
	<table border="1"> <tr> <td>ท่านใช้เวลาเดินทางไปทำงานประมาณ.....ชม.</td> </tr> <tr> <td>ระยะทางที่ทำงานห่างจากที่พักประมาณ.....กม.</td> </tr> </table>	ท่านใช้เวลาเดินทางไปทำงานประมาณ.....ชม.	ระยะทางที่ทำงานห่างจากที่พักประมาณ.....กม.							
ท่านใช้เวลาเดินทางไปทำงานประมาณ.....ชม.										
ระยะทางที่ทำงานห่างจากที่พักประมาณ.....กม.										
	<table border="1"> <tr> <td>ท่านเดินทางไปทำงานโดยวิธีใด</td> </tr> <tr> <td><input type="checkbox"/> ค้าขายที่บ้าน , ทำงานอยู่กับบ้าน</td> <td><input type="checkbox"/> เดินเท้าไป</td> </tr> <tr> <td><input type="checkbox"/> ใช้จักรยาน</td> <td><input type="checkbox"/> ใช้มอเตอร์ไซด์ของตนเอง</td> </tr> <tr> <td><input type="checkbox"/> รถยนต์ของตัวเอง</td> <td><input type="checkbox"/> โดยสารรถรับจ้าง/รถประจำทาง.....ต่อ</td> </tr> <tr> <td><input type="checkbox"/> รถบริการของหน่วยงาน</td> <td><input type="checkbox"/> อื่นๆ(ระบุ).....</td> </tr> </table>	ท่านเดินทางไปทำงานโดยวิธีใด	<input type="checkbox"/> ค้าขายที่บ้าน , ทำงานอยู่กับบ้าน	<input type="checkbox"/> เดินเท้าไป	<input type="checkbox"/> ใช้จักรยาน	<input type="checkbox"/> ใช้มอเตอร์ไซด์ของตนเอง	<input type="checkbox"/> รถยนต์ของตัวเอง	<input type="checkbox"/> โดยสารรถรับจ้าง/รถประจำทาง.....ต่อ	<input type="checkbox"/> รถบริการของหน่วยงาน	<input type="checkbox"/> อื่นๆ(ระบุ).....
ท่านเดินทางไปทำงานโดยวิธีใด										
<input type="checkbox"/> ค้าขายที่บ้าน , ทำงานอยู่กับบ้าน	<input type="checkbox"/> เดินเท้าไป									
<input type="checkbox"/> ใช้จักรยาน	<input type="checkbox"/> ใช้มอเตอร์ไซด์ของตนเอง									
<input type="checkbox"/> รถยนต์ของตัวเอง	<input type="checkbox"/> โดยสารรถรับจ้าง/รถประจำทาง.....ต่อ									
<input type="checkbox"/> รถบริการของหน่วยงาน	<input type="checkbox"/> อื่นๆ(ระบุ).....									
	<table border="1"> <tr> <td>ค่าใช้จ่ายในการเดินทางไปทำงานของท่านเฉลี่ยประมาณวันละ.....บาท</td> </tr> </table>	ค่าใช้จ่ายในการเดินทางไปทำงานของท่านเฉลี่ยประมาณวันละ.....บาท								
ค่าใช้จ่ายในการเดินทางไปทำงานของท่านเฉลี่ยประมาณวันละ.....บาท										
	<table border="1"> <tr> <td>ท่านมีรายได้จากอาชีพหลัก ประมาณเดือนละ.....บาท</td> </tr> </table>	ท่านมีรายได้จากอาชีพหลัก ประมาณเดือนละ.....บาท								
ท่านมีรายได้จากอาชีพหลัก ประมาณเดือนละ.....บาท										

A28.1

A28.2

A28.3

A28.4

A28.5

A28.6

22. ท่านได้มีการเปลี่ยนงานอาชีพหลัก ภายหลังจากที่ท่านย้ายเข้ามาอยู่ในชุมชนนี้หรือไม่

A29

ไม่เปลี่ยน เปลี่ยน เพราะ(ระบุ).....

23. นอกเหนือจากอาชีพหลัก ท่านมีงานประกอบ หรืออาชีพอาชีพเสริมอื่นๆอีกหรือไม่

ไม่มี มี งาน(ระบุ).....รายได้ประมาณ.....บาท

A30

23.1 อาชีพเสริมของท่านใครเป็นผู้แนะนำให้

เพื่อนร่วมงาน เพื่อนบ้าน

ญาติพี่น้อง หน่วยงาน.....ช่วยเหลือ

อื่นๆ (ระบุ).....

A30.1

24. ในปัจจุบัน สมาชิกในครอบครัวของท่านมีงานทำเป็นอาชีพหลักบ้างหรือไม่

ไม่มีงานทำ

24.1 สมาชิกในครอบครัวท่านใครบ้างที่ไม่มีงานทำ

สามี / ภรรยา บุตรคนที่ 1

บุตรคนที่ 2 บุตรคนที่ 3

อื่นๆ (ระบุ)..... อื่นๆ (ระบุ).....

มีงานทำ A31

24.2 สมาชิกในครอบครัวท่านใครบ้างที่มีงานทำ

สามี / ภรรยา

บุตรคนที่ 1

บุตรคนที่ 2

บุตรคนที่ 3

อื่นๆ (ระบุ).....

อื่นๆ (ระบุ).....

24.2.1 อาชีพของสมาชิกในครอบครัวท่าน

รับจ้างทั่วไป

บริษัท , ห้างร้าน

ค้าขาย นานเร่ , แผงลอย

รับราชการ

ค้าขาย โดยมีร้านเป็นของตนเอง

พนักงานรัฐวิสาหกิจ

อื่นๆ(ระบุ).....

A31.1

A31.2

24.3 อาชีพหลักของสมาชิกในครอบครัว ท่านได้งานมาอย่างไร หรือใครช่วยเหลือแนะนำให้

- สามี / ภรรยา
- บุตรคนที่ 1
- บุตรคนที่ 2
- บุตรคนที่ 3
- อื่นๆ (ระบุ).....
- อื่นๆ (ระบุ).....

ช่วยเหลือตนเอง
 เพื่อนร่วมงาน
 เพื่อนบ้าน
ญาติพี่น้อง
 หน่วยงาน.....ช่วยเหลือ
 อื่นๆ (ระบุ).....

A31.3

25. ในปัจจุบันนี้ บุตรหลานของท่านได้รับความช่วยเหลือในด้านการศึกษาอย่างไร

25.1 โรงเรียนของบุตรหลานท่านได้รับการช่วยเหลือ จัดหาให้จากใคร /อย่างไร

- บุตรคนที่ 1
- บุตรคนที่ 2
- บุตรคนที่ 3
- บุตรคนที่ 4
- บุตรคนที่ 5

เพื่อนร่วมงานแนะนำ
 เพื่อนบ้านแนะนำ
 โรงเรียนภายในชุมชน
 หน่วยงาน.....ช่วยเหลือ
 ท่านช่วยเหลือตนเอง
 ยังไม่ได้เข้าเรียน
 อื่นๆ (ระบุ).....

A32

A32.1

25.2 โรงเรียนของบุตรหลาน ท่านใช้เวลาเดินทางประมาณ

- บุตรคนที่ 1 ประมาณ.....นาทีก
- บุตรคนที่ 2 ประมาณ.....นาทีก
- บุตรคนที่ 3 ประมาณ.....นาทีก
- บุตรคนที่ 4 ประมาณ.....นาทีก

A32.2

บุตรคนที่ 5 ประมาณ.....นาทึ

25.3 ระยะทางการเดินทางจากที่พักไปโรงเรียนประมาณ

บุตรคนที่ 1 ประมาณ.....กม. บุตรคนที่ 2 ประมาณ.....กม.

บุตรคนที่ 3 ประมาณ.....กม. บุตรคนที่ 4 ประมาณ.....กม.

บุตรคนที่ 5 ประมาณ.....กม.

A32.3

25.4 ท่านได้รับความช่วยเหลือ ในด้านค่าใช้จ่าย ค่าเล่าเรียนของบุตรหลานท่านหรือไม่

บุตรคนที่ 1

บุตรคนที่ 2

บุตรคนที่ 3

บุตรคนที่ 4

บุตรคนที่ 5

ไม่ได้รับ

ได้รับ

อย่างไร/.....

A32.4

26. ในปัจจุบันนี้ หากท่านไปทำงานมีคนดูแลบุตรหลานที่ยังไม่ได้เข้าโรงเรียนหรือไม่

ไม่มี

มี

พ่อ / แม่ หรือญาติผู้ใหญ่ เพื่อนบ้าน

สถานเลี้ยงเด็กในชุมชน สถานเลี้ยงเด็กในที่ทำงาน

อื่นๆ (ระบุ).....

A33
 A33.1

27. ในปัจจุบันนี้ หากท่านไปทำงานมีคนดูแล หรือ ฝากบ้านให้ท่านหรือไม่

ไม่มี

มี

พ่อ / แม่ หรือญาติผู้ใหญ่ เพื่อนบ้าน / ช่างบ้าน

อื่นๆ (ระบุ).....

A34
 A34.1

28. ในปัจจุบันนี้ ครอบครัวท่านมีรายได้รวมทั้งครอบครัวประมาณเดือนละ.....บาท

A35

29. ในปัจจุบันนี้ ครอบครัวท่านมีรายจ่ายรวมทั้งหมดประมาณเดือนละ.....บาท

A36

30. รายได้ในครัวเรือนของท่าน เพียงพอกับค่าใช้จ่ายหรือไม่

ไม่เพียงพอ เพียงพอ แต่ไม่เหลือเก็บ

เพียงพอ เหลือเก็บประมาณเดือนละ.....บาท

A37

31. ในปัจจุบันท่านหรือคนในครอบครัวของท่านมีหนี้สินหรือไม่

มี ไม่มี

A38

32. ท่านกู้ยืมเงินมาเพื่อนำมาใช้ในด้านใดบ้าง (ตอบได้มากกว่า 1 ข้อ)

- ค่าใช้จ่ายประจำวัน นำมาลงทุนทำการค้า ค่าสร้างบ้าน
 นำมาผ่อนค่าเครื่องใช้ในบ้าน อื่นๆ(ระบุ).....

□□□□□

A39

33. ในปัจจุบันนี้ถ้าท่านมีปัญหาเรื่องการเงิน ท่านหนีบยืมจากที่ใด (ตอบได้มากกว่า 1 ข้อ)

- จากญาติที่ไม่ได้อยู่ในชุมชนเดียวกัน
 จากญาติที่อยู่ในชุมชน
 จากเพื่อนหรือเพื่อนบ้านภายในชุมชน
 จากเพื่อนร่วมงาน
 ช่วยเหลือตนเอง
 อื่นๆ (ระบุ).....

□□□□□□

A40

34. ถ้าท่านต้องการคำแนะนำทางด้านแพทย์ และยา ท่านขอความช่วยเหลือจากใคร (ตอบได้มากกว่า 1 ข้อ)

- จากญาติที่ไม่ได้อยู่ในชุมชนเดียวกัน
 จากญาติที่อยู่ในชุมชน
 จากเพื่อนหรือเพื่อนบ้านภายในชุมชน
 จากเพื่อนร่วมงาน
 ช่วยเหลือตนเอง
 อื่นๆ (ระบุ).....

□□□□□□

A41

35. ถ้าท่านมีปัญหาขาด ข้าวสาร กะปิ น้ำปลา หรือกระเทียม หัวหอม ในการทำอาหาร ท่านหนีบยืมจากที่ใด (ตอบได้มากกว่า 1 ข้อ)

- จากญาติที่อยู่ในชุมชน
 จากเพื่อนหรือเพื่อนบ้านภายในชุมชน
 จากเพื่อนร่วมงานที่อยู่ภายในชุมชน
 ช่วยเหลือตนเอง

□□□□

A42

ส่วนที่ 4 สภาพการถือครองกรรมสิทธิ์ และสภาพที่อยู่อาศัยในปัจจุบัน

36. ลักษณะการครอบครองที่อยู่อาศัยของท่าน

- เป็นเจ้าของที่ดินเอง

ที่ดินของท่าน ลักษณะการได้มาซึ่งกรรมสิทธิ์

ได้กรรมสิทธิ์จากการทำเรื่องฯ โดยการให้เปล่า
 ซื้อต่อจากญาติพี่น้อง
 ซื้อต่อจากผู้อื่น
 อื่นๆ(ระบุ).....

- เช่า

□ A43

□ A43.1

↓

แรงงานที่ท่านใช้ในการสร้างบ้านพักอาศัยของท่าน

สร้างเอง ช่วยกันสร้างกับเพื่อนบ้าน

จ้างแรงงานภายในชุมชน จ้างแรงงานภายนอกชุมชน

อื่นๆ(ระบุ).....

↓

ค่าใช้จ่ายในการสร้างบ้านหลังนี้ประมาณ.....บาท

↓

แหล่งที่มาของเงิน ที่ท่านใช้ในการสร้างบ้าน ท่านได้จากแหล่งใดบ้าง

เงินออม , เงินเก็บ จำนวน.....บาท

เงินช่วยเหลือจาก.....จำนวน.....บาท

เงินกู้จาก (ระบุแหล่ง).....จำนวน.....บาท

อื่นๆ(ระบุ).....จำนวน.....บาท

A43.2

A43.3

A43.4

A43.5

37. ในช่วงที่ท่านกำลังย้ายจากที่อยู่เดิม มาอยู่ในชุมชนนี้ ท่านได้รับการช่วยเหลือในการย้ายจากหน่วยงานใดบ้าง

การทำเรื่องแห่งประเทศไทย

การเคหะแห่งชาติ

พชม.

ภายในชุมชนช่วยเหลือกันเอง

ญาติพี่น้องช่วยเหลือกันเอง

หน่วยงานอื่นๆ(ระบุ).....

31.1 หน่วยงานต่างๆช่วยเหลือท่านในด้านใดบ้าง

การขนย้ายสิ่งของ

การเงินในการขนย้ายของ

จัดหาอาหารและน้ำดื่ม ในระหว่างกำลังย้าย

จัดหาที่พักชั่วคราวระหว่างยังไม่ได้สร้างที่อยู่อาศัยในชุมชนใหม่

ช่วยเหลือในด้านสาธารณสุข และ อนามัย

จัดอบรมวิธีการย้ายสู่ชุมชนใหม่ให้ความรู้และความเข้าใจ

A44

38. ในขณะที่ท่านดำเนินการสร้างบ้าน ท่านได้รับความช่วยเหลือ และแนะนำจากหน่วยงานใดบ้าง

<input type="checkbox"/>	การทำเรื่องแห่งประเทศไทย
<input type="checkbox"/>	การเคหะแห่งชาติ
<input type="checkbox"/>	พชม.
<input type="checkbox"/>	ภายในชุมชนช่วยเหลือกันเอง
<input type="checkbox"/>	ญาติพี่น้องช่วยเหลือกันเอง
<input type="checkbox"/>	หน่วยงานอื่นๆ(ระบุ).....
38.1 หน่วยงานต่างๆช่วยเหลือท่านในด้านใดบ้าง	
<input type="checkbox"/>	การขนส่งวัสดุสร้างบ้าน
<input type="checkbox"/>	สนับสนุนการเงินในการจัดสร้างที่อยู่อาศัย
<input type="checkbox"/>	ให้คำแนะนำในด้านรูปแบบของที่พักอาศัย และการต่อเติม
<input type="checkbox"/>	จัดหาที่พักชั่วคราวระหว่างยังไม่ได้สร้างที่อยู่อาศัยในชุมชนใหม่
<input type="checkbox"/>	จัดหาวัสดุก่อสร้างให้ในราคาถูก
<input type="checkbox"/>	อื่นๆ (ระบุ).....

<input type="checkbox"/>	<input type="checkbox"/>	<input type="checkbox"/>	<input type="checkbox"/>	<input type="checkbox"/>
<input type="checkbox"/>	<input type="checkbox"/>	<input type="checkbox"/>	<input type="checkbox"/>	<input type="checkbox"/>
<input type="checkbox"/>	<input type="checkbox"/>	<input type="checkbox"/>	<input type="checkbox"/>	<input type="checkbox"/>
<input type="checkbox"/>	<input type="checkbox"/>	<input type="checkbox"/>	<input type="checkbox"/>	<input type="checkbox"/>
<input type="checkbox"/>	<input type="checkbox"/>	<input type="checkbox"/>	<input type="checkbox"/>	<input type="checkbox"/>
<input type="checkbox"/>	<input type="checkbox"/>	<input type="checkbox"/>	<input type="checkbox"/>	<input type="checkbox"/>

A45

39. ก่อนที่ท่านจะย้ายเข้ามาอยู่ในชุมชน ท่านคาดหวังว่าจะได้รับความช่วยเหลือ ในด้านเงินอุดหนุนการสร้างบ้าน จากแหล่งงานใด หรือหน่วยงานใดบ้าง (ตอบได้มากกว่า 1 ข้อ)

- | | |
|--|---|
| <input type="checkbox"/> ไม่ได้คาดหวัง | <input type="checkbox"/> การทำเรื่องแห่งประเทศไทย |
| <input type="checkbox"/> การเคหะแห่งชาติ | <input type="checkbox"/> พชม. |
| <input type="checkbox"/> สภกรณ์ออมทรัพย์ภายในชุมชน | <input type="checkbox"/> อื่นๆ(ระบุ)..... |

<input type="checkbox"/>	<input type="checkbox"/>	<input type="checkbox"/>	<input type="checkbox"/>	<input type="checkbox"/>
--------------------------	--------------------------	--------------------------	--------------------------	--------------------------

A46

40. ท่านย้ายเข้ามาอยู่ในชุมชนนี้ โดยยังมีการรวมกลุ่มการอยู่อาศัยเป็นกลุ่มเดียวกับชุมชนเดิมหรือไม่

- | | |
|---|--|
| <input type="checkbox"/> ไม่ | <input type="checkbox"/> ยังคงอยู่กลุ่มเดิมเพื่อนบ้านติดกันยังคงเป็นคนเดิม |
| <input type="checkbox"/> ไม่อยู่กลุ่มเดิมแต่คงอยู่ในละแวกเดียวกัน | <input type="checkbox"/> ยังคงอยู่กลุ่มเดิมแต่เพื่อนบ้านติดกันไม่ใช่คนเดิม |

<input type="checkbox"/>	<input type="checkbox"/>	<input type="checkbox"/>	<input type="checkbox"/>	<input type="checkbox"/>
--------------------------	--------------------------	--------------------------	--------------------------	--------------------------

A47

41. ในกรณีที่ท่าน หรือคู่สมรสเป็นเจ้าของที่ดิน ท่านคิดที่จะขายสิทธิ์หรือไม่

- | |
|---|
| <input type="checkbox"/> ไม่คิดเพราะ..... |
| <input type="checkbox"/> คิด เพราะ..... |

<input type="checkbox"/>	<input type="checkbox"/>	<input type="checkbox"/>	<input type="checkbox"/>	<input type="checkbox"/>
--------------------------	--------------------------	--------------------------	--------------------------	--------------------------

A48

42. ในปัจจุบันท่าน หรือครอบครัวท่านคิดที่จะย้ายหรือเปลี่ยนแปลงที่อยู่อีกหรือไม่

- | |
|---|
| <input type="checkbox"/> ไม่คิดเพราะ..... |
| <input type="checkbox"/> คิด เพราะ..... |

<input type="checkbox"/>	<input type="checkbox"/>	<input type="checkbox"/>	<input type="checkbox"/>	<input type="checkbox"/>
--------------------------	--------------------------	--------------------------	--------------------------	--------------------------

A49

43. ปัจจุบันในครอบครัวท่านเวลาไม่สบายจะไปรับการรักษาพยาบาล ที่ใด (ตอบได้มากกว่า 1 ข้อ)

- | | |
|---|---|
| <input type="checkbox"/> ซี่งยามากินเอง | <input type="checkbox"/> สถานีอนามัย |
| <input type="checkbox"/> โรงพยาบาล | <input type="checkbox"/> คลินิก |
| <input type="checkbox"/> หมอแผนโบราณ | <input type="checkbox"/> อื่นๆ(ระบุ)..... |

<input type="checkbox"/>	<input type="checkbox"/>	<input type="checkbox"/>	<input type="checkbox"/>	<input type="checkbox"/>
--------------------------	--------------------------	--------------------------	--------------------------	--------------------------

A50

44. ท่านหรือคนในครอบครัวท่าน หารซื้ออาหารจากที่ใด

- ร้านค้าภายในชุมชน
- ตลาดภายในชุมชน
- ตลาดภายนอกชุมชน ตลาด.....ห่างจากชุมชนประมาณ.....กม.
- จากพ่อค้าแม่ค้าที่มาขายโดยรถยนต์
- จากหาบเร่ / แผงลอยข้างถนน ระหว่างทางกลับจากที่ทำงาน

A51

45. ท่านหรือคนในครอบครัวท่าน หารซื้อเครื่องใช้ในบ้าน (เช่น สบู่ , ผงซักฟอก)จากที่ใด

- ร้านค้าภายในชุมชน
- ตลาดภายในชุมชน
- ตลาดภายนอกชุมชน ตลาด.....ห่างจากชุมชนประมาณ.....กม.
- จากพ่อค้าแม่ค้าที่มาขายโดยรถยนต์

A52

46. ภายในชุมชนของท่านมีการรวมกลุ่มคณะกรรมการชุมชนหรือไม่

A53

- ไม่มี
- มี

46.1 ท่านเข้าร่วมกิจกรรมของชุมชนบ้างหรือไม่

A53.1

- ไม่เข้าร่วม
- เข้าร่วมเป็นบางครั้ง
- เข้าร่วมทุกครั้ง

47. ภายในชุมชนของท่านมีการรวมกลุ่มออมทรัพย์ หรือ สหกรณ์ชุมชนหรือไม่

A54

- ไม่มี
- มี

47.1 ท่านเป็นสมาชิกสหกรณ์ออมทรัพย์หรือไม่

A54.1

- ไม่เป็น
- เป็นสมาชิกมานานประมาณ.....เดือน.....ปี

48. ท่านเป็นหนึ่งในคณะกรรมการภายในชุมชนหรือไม่

A55

- ไม่เป็น
- เป็น (ระบุตำแหน่ง).....

9. ท่านคิดว่า ทิวทัศน์ของบ้านในปัจจุบัน และสภาพแวดล้อมมีปัญหาหรือไม่

A56

- ไม่มี (เลือกตอบได้มากกว่า 1 ข้อ)

- มี (เลือกตอบได้มากกว่า 1 ข้อ)

<ul style="list-style-type: none"> <input type="checkbox"/> มีความสะดวกสบายในการเดินทางไปทำงานอยู่แล้ว <input type="checkbox"/> มีความสะดวกในการเดินทางใกล้ย่านธุรกิจ การค้า <input type="checkbox"/> สาธารณูปโภคและสาธารณูปการเหมาะสมดี <input type="checkbox"/> สภาพแวดล้อมชุมชน โครงการมีความปลอดภัยดี <input type="checkbox"/> อื่นๆ(ระบุ)..... 	<ul style="list-style-type: none"> <input type="checkbox"/> ความไม่สะดวกในการเดินทางไปทำงาน <input type="checkbox"/> ไกลจากย่านการค้า และย่านธุรกิจ <input type="checkbox"/> สาธารณูปโภคและสาธารณูปการไม่ดี <input type="checkbox"/> สภาพแวดล้อมและทำเลที่ตั้งไม่มีความปลอดภัย <input type="checkbox"/> อื่นๆ(ระบุ).....
--	---

A56.1

A56.2

ส่วนที่ 5 ข้อมูลส่วนตัวทั่วไป

เราขอทราบเรื่องส่วนตัวของท่านอีกเล็กน้อยเพื่อเป็นข้อมูลของการศึกษาในเรื่องที่อยู่อาศัย

50. เพศ

<input type="checkbox"/> ชาย	<input type="checkbox"/> หัวหน้าครอบครัว <input type="checkbox"/> สามี <input type="checkbox"/> บู่ , ตา , พ่อตา <input type="checkbox"/> ลุง , น้ำ , อา <input type="checkbox"/> บุตรชาย <input type="checkbox"/> หลานชาย <input type="checkbox"/> ญาติห่างๆ	<input type="checkbox"/> หญิง	<input type="checkbox"/> หัวหน้าครอบครัว <input type="checkbox"/> ภรรยา <input type="checkbox"/> ย่า , ยาย , แม่ยาย <input type="checkbox"/> ป้า , อา , น้ำ <input type="checkbox"/> บุตรสาว <input type="checkbox"/> หลานสาว <input type="checkbox"/> ญาติห่างๆ
------------------------------	---	-------------------------------	--

A57

A57.1

51. อายุ.....ปี

A58

52. สถานภาพ

- | | |
|--|--|
| <input type="checkbox"/> โสดไม่มีภาระต้องส่งเสียเลี้ยงดู
<input type="checkbox"/> สมรส คู่สมรส มีรายได้ มีบุตรต้องเลี้ยงดูคน
<input type="checkbox"/> หม้าย เลิก หย่าร้าง ต้องรับภาระเลี้ยงดูบุตร.....คน | <input type="checkbox"/> โสด มีภาระต้องเลี้ยงดูพ่อ แม่ ที่ น้อง
<input type="checkbox"/> สมรสคู่สมรส ไม่มีรายได้ มีบุตรต้องเลี้ยงดูคน |
|--|--|

A59

53. ระดับการศึกษา

- ประถมศึกษา
 มัธยมศึกษา
 อนุปริญญา/ปวช/ปวส
 ปริญญาตรี
 อื่นๆ(ระบุ).....

A60

54. ปัจจุบันในครอบครัวท่านมีผู้อยู่อาศัยกี่คน

- อยู่ร่วมกับสมาชิกในครอบครัวจำนวน.....คน
 อยู่ร่วมกับญาติ พี่น้อง จำนวน.....ครอบครัว
 เป็นหอพักมีสมาชิกประมาณ.....คน
 เป็นห้องแบ่งให้เช่า มีสมาชิกจำนวน.....ครอบครัว

A61

A61.1

55. ท่านอาศัยอยู่ในฐานะใด

- เจ้าของบ้าน
 ผู้อาศัย
 ผู้เช่าทั้งหลัง
 ผู้เช่าแบ่งห้อง

A62

เช่าระยะยาว

อื่นๆ (ระบุ)

56. ภูมิลำเนาเดิมของท่านอยู่ อำเภอ.....จังหวัด.....

A63

ขณะนี้เวลา.....น.

ผู้สัมภาษณ์.....

สัมภาษณ์บ้านเลขที่.....

ครอบครัว/ชื่อ.....

วันที่.....

กรุณาวาดแผนที่ตำแหน่งบ้านที่ท่านสัมภาษณ์ (ผู้สัมภาษณ์เป็นผู้วาด) โดยระบุ ตำแหน่งให้ชัดเจน

แบบสอบถามชุดที่ 2 ความพึงพอใจต่อการดำเนินโครงการ

ส่วนที่ 1 เปรียบเทียบที่อยู่อาศัยในปัจจุบัน กับ ที่อยู่อาศัยเดิม

	รายการ	ดีขึ้น มาก (5)	ดีขึ้น (4)	ปาน กลาง(3)	ค่อนข้าง แย่ (2)	แย่ มาก(1)
01.	ขนาดพื้นที่ดินปลูกสร้างบ้าน					
02.	ขนาดพื้นที่บ้าน					
03.	ความเป็นส่วนตัวในการอยู่อาศัย					
04.	สภาพแวดล้อมของชุมชนในการอยู่อาศัย					
	- ขนาดสวนสาธารณะ , สนามเด็กเล่น					
	- ผิวถนนและความกว้างถนนเข้าโครงการ					
	- โรงเรียนสำหรับบุตรหลานของท่าน					
	- ความร่มรื่นของต้นไม้ในชุมชน					
05.	ความปลอดภัยในการอยู่อาศัย					
	- ความสว่างของไฟถนน					
	- การตรวจตราของยาม					
	- การตรวจตราของสายตรวจตำรวจ					
	- การให้บริการของเจ้าหน้าที่ดับเพลิง					
	- การป้องกันน้ำท่วมชุมชน					
06.	คุณมีความรู้สึกมั่นคงในการอยู่อาศัยในที่พักอาศัยของท่าน					
	- ความรู้สึกว่าจะอยู่อาศัยในชุมชนแออัด					
	- ความรู้สึกปลอดภัยจาก อาชญากรรม และ ยาเสพติด					
	- เจ้าหน้าที่ของรัฐให้ความสนใจในปัญหาที่เกิดขึ้นในชุมชนของท่าน					
	- ความรู้สึกในการอยู่อาศัยในชุมชนที่ตนมีกรรมสิทธิ์อย่างถูกกฎหมาย					
07.	ความสะอาดและระเบียบในชุมชน					
	- การจัดเก็บขยะไปทำลาย					
	- การจัดที่ทิ้งขยะในชุมชน					
	- การดูแลความสะอาดถนน และทางระบายน้ำ					
	- การดูแลความสะอาดสวนสาธารณะ					
	- การดูแลจัดเก็บกองวัสดุในชุมชน					

	รายการ	ดีขึ้น มาก (5)	ดีขึ้น (4)	ปาน กลาง(3)	ค่อนข้าง แย่ (2)	แย่ มาก(1)
08.	ความสะดวกในการให้บริการสาธารณูปโภค					
	ด้านไฟฟ้า					
	- ไฟฟ้าดับ					
	- ไฟฟ้าขัดข้อง					
	ด้านน้ำใช้ในชุมชน					
	- สีของน้ำ					
	- กลิ่นของน้ำ					
	ด้านโทรศัพท์					
	- โทรศัพท์สาธารณะ					
	- โทรศัพท์บ้าน					
	ด้านการกำจัดน้ำเสีย และของเสีย					
	- การจุดตันของท่อระบายน้ำ					
	- การกำจัดน้ำเสียภายในชุมชน					
	- การจัดเก็บของเสีย , สบส้วม					
09.	ความพร้อมและความสะดวกด้านการคมนาคม ในชุมชน					
	- ถนนหลักในชุมชน - ความกว้างถนน และผิวถนน					
	- ถนนสายรองในชุมชน ถนนซอย - ความกว้างถนน และผิวถนน					
10.	ความสะดวกในการเดินทางไปโรงเรียน					
	- ระยะทางการเดินทาง					
	- รถรับ - ส่ง ของโรงเรียน (ถ้ามี)					
	- รถบริการสาธารณะ					
11.	ความสะดวกในการเดินทางไปซื้อสินค้าเครื่องใช้ ในบ้าน					
	- ระยะทางการเดินทาง					
	- รถบริการสาธารณะ					
12.	ความสะดวกในการเดินทางไปซื้ออาหาร และ ของสด					
	- ระยะทางการเดินทาง					
	- รถบริการสาธารณะ					

	รายการ	ดีขึ้น มาก (5)	ดีขึ้น (4)	ปาน กลาง(3)	ค่อนข้าง แย่ (2)	แย่ มาก(1)
13.	ความสะดวกในการเดินทางไปรักษาพยาบาล					
	- ระยะทางจากชุมชนถึงสถานพยาบาลที่รักษา					
	- รถบริการสาธารณะ					
	- ปริมาณสถานพยาบาล คลินิกต่างๆที่ไปรักษา					
14.	ความสะดวกในการเดินทางไปทำงาน					
	- ระยะทางจากบ้านถึงที่ทำงาน					
	- รถบริการสาธารณะที่ใช้เดินทาง					
15.	การเข้าร่วมกิจกรรมต่างๆในชุมชน					
	- การช่วยเหลือซึ่งกันและกัน					
	- การดูแลและอำนวยความสะดวกของคณะกรรมการหมู่บ้าน					
16.	ท่านมีความรู้สึกมั่นคงในอนาคตของบุตรหลาน ท่านในการที่จะอาศัยอยู่ในชุมชนปัจจุบัน					

ส่วนที่ 2 ความคิดเห็นต่อการดำเนินการจัดหาที่อยู่ใหม่และการโยกย้าย

	ข้อคิดเห็น	เห็นด้วยอย่าง มาก / มีความ เหมาะสม (3)	เห็นด้วย / มี ความเหมาะสม กลม (2)	ไม่เห็นด้วย / ไม่เหมาะสม (1)	ไม่มีความ คิดเห็น (0)
01.	ทำเลที่ตั้งของชุมชน				
02.	ขนาดของที่ดิน				
03.	วิธีการเลือกที่ดิน, ตำแหน่งแปลงที่ดิน				
04.	ความพร้อมของโครงการตอนย้ายเข้ามาอยู่				
05.	การให้ความช่วยเหลือในการขนย้าย				
06.	การดำเนินงานของเจ้าหน้าที่การเคหะแห่งชาติ				
07.	การดำเนินงานของเจ้าหน้าที่การทำเรื่อง.				
08.	การดำเนินงานของคณะกรรมการชุมชน				

**แปลนแบบที่พิกอาศัยในโครงการวิชรพล 3
ที่ออกแบบโดยการเคหะแห่งชาติ**

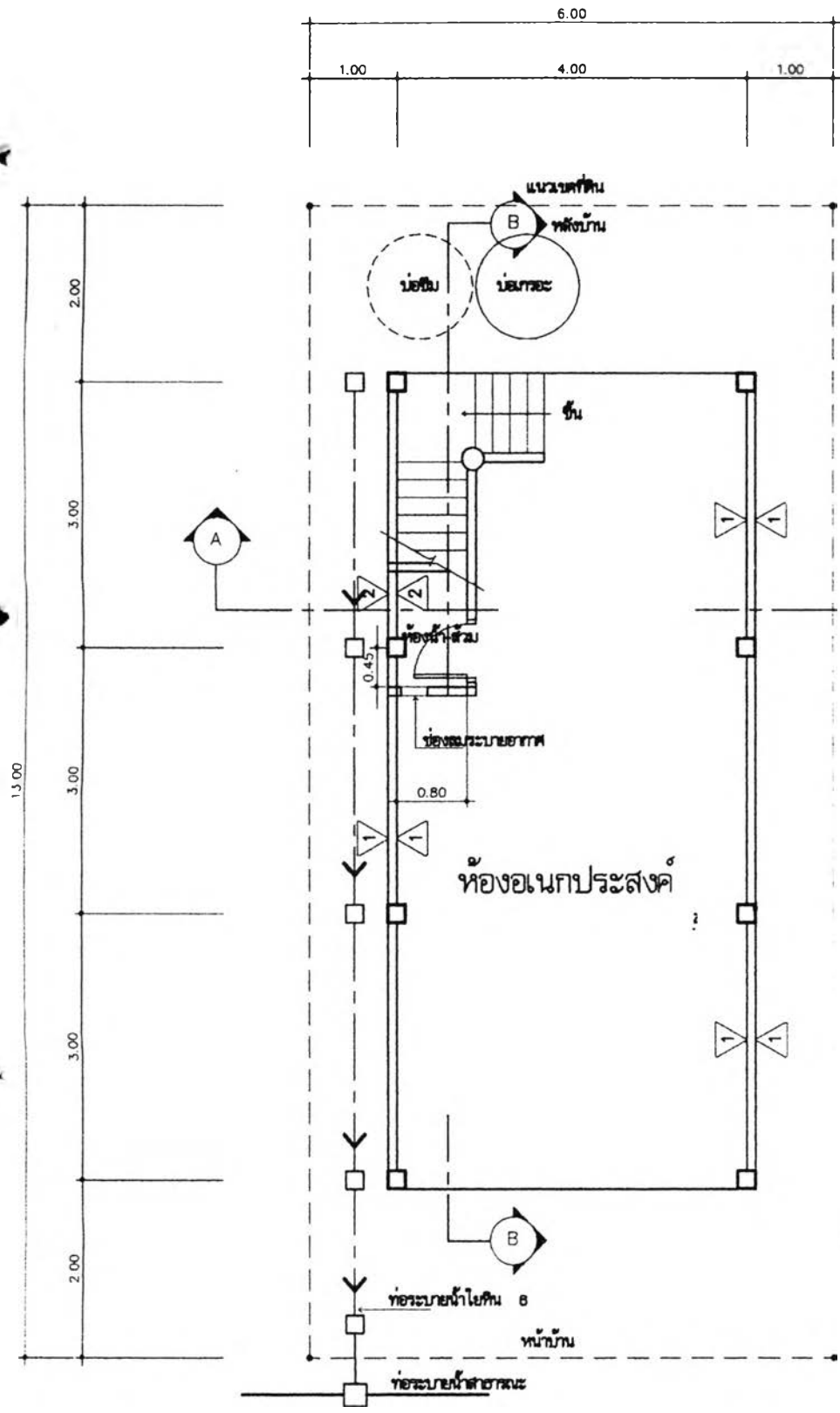

แปลนพื้นที่ชั้นล่าง
1 : 75

ถนนคอนกรีตแอสฟัลต์ กว้าง 8 เมตร ถึง 12 เมตร

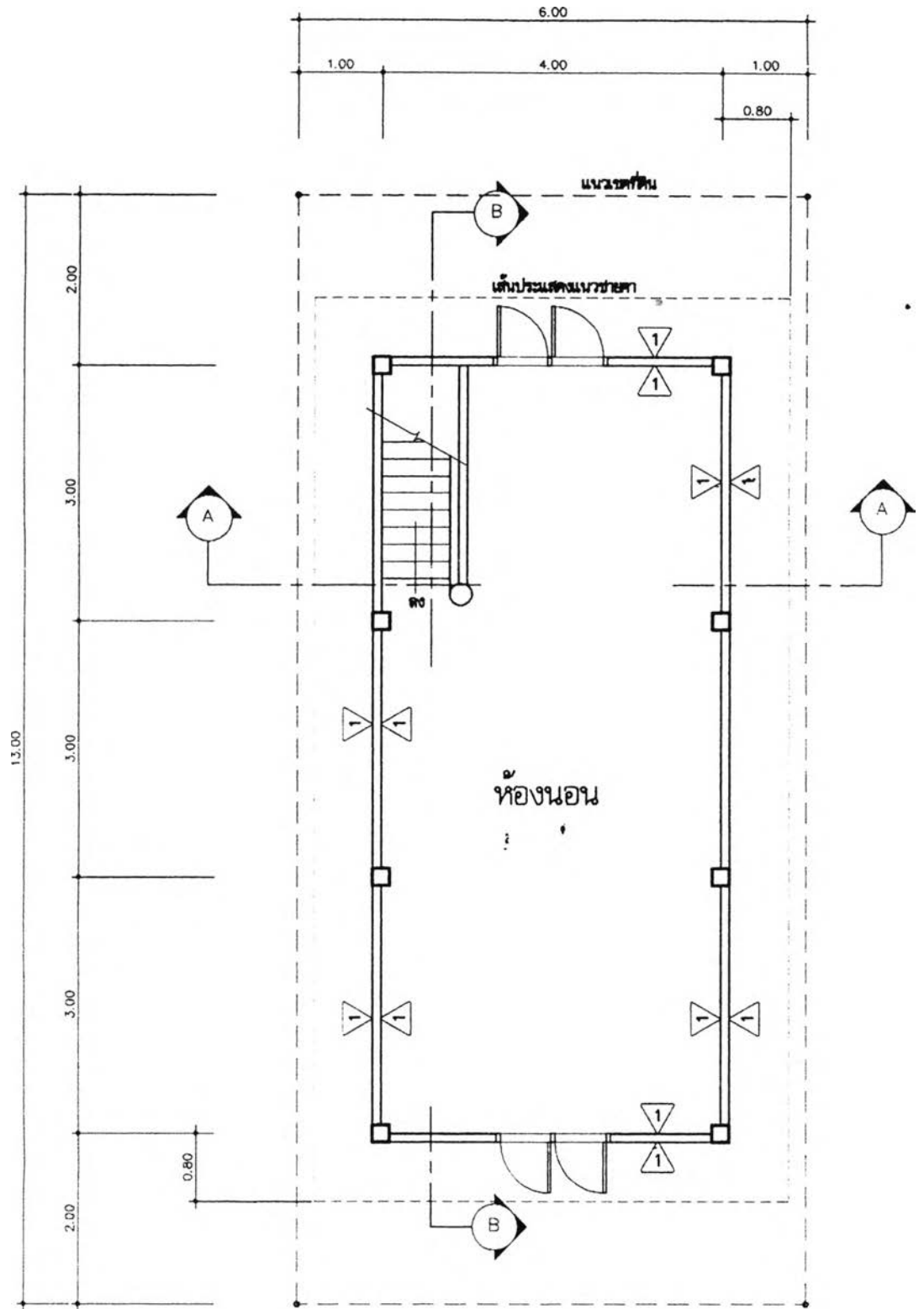

แปลนพื้นที่บน
1 : 75

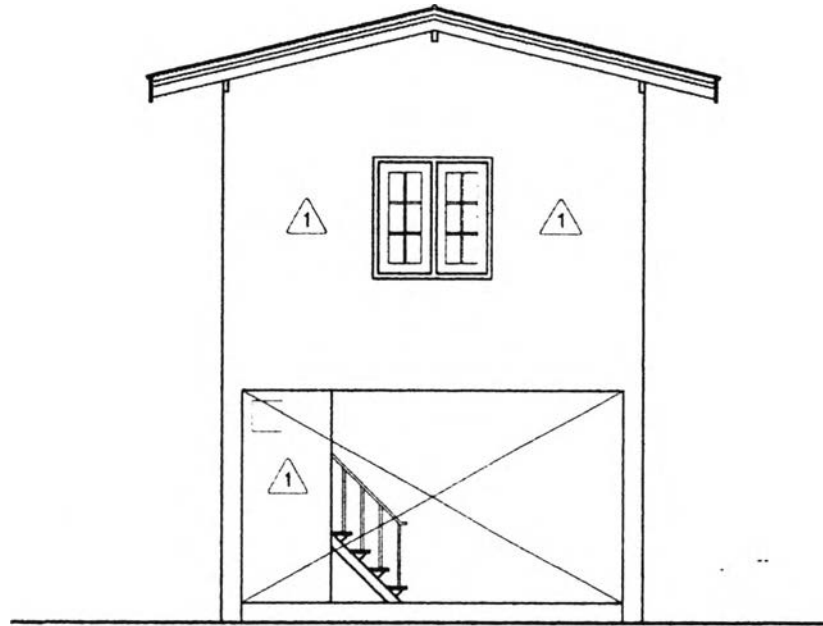

รูปด้าน ก
175

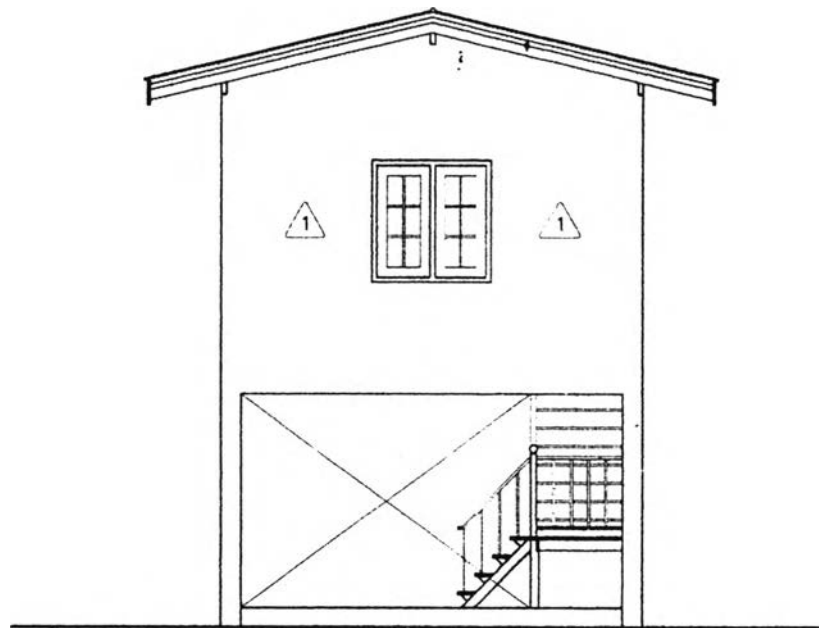

รูปด้าน ค
175

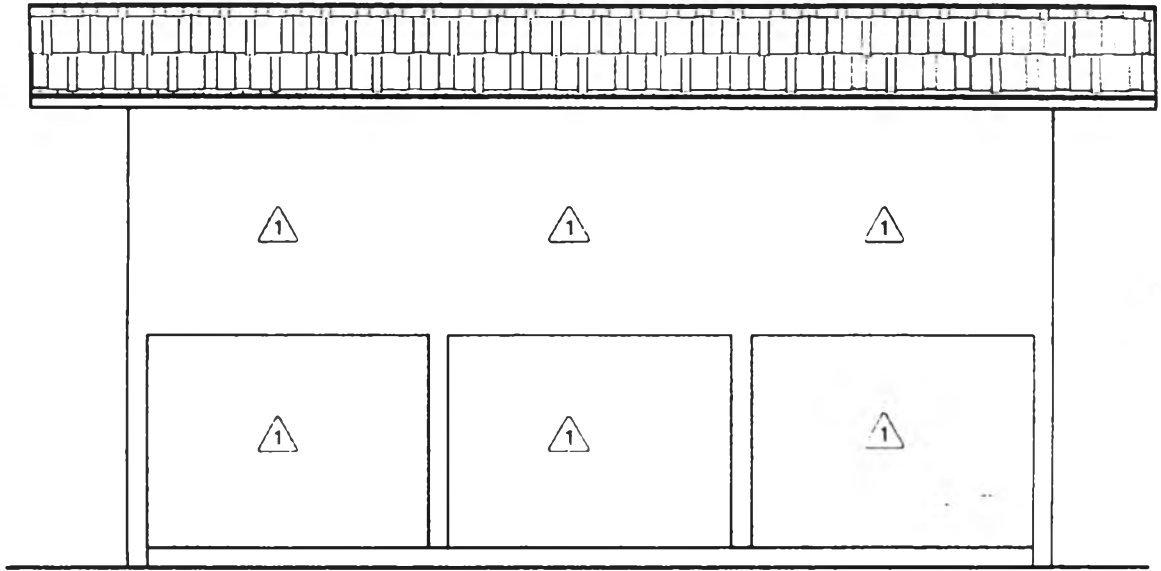

รูปถ่าย บ
1:75

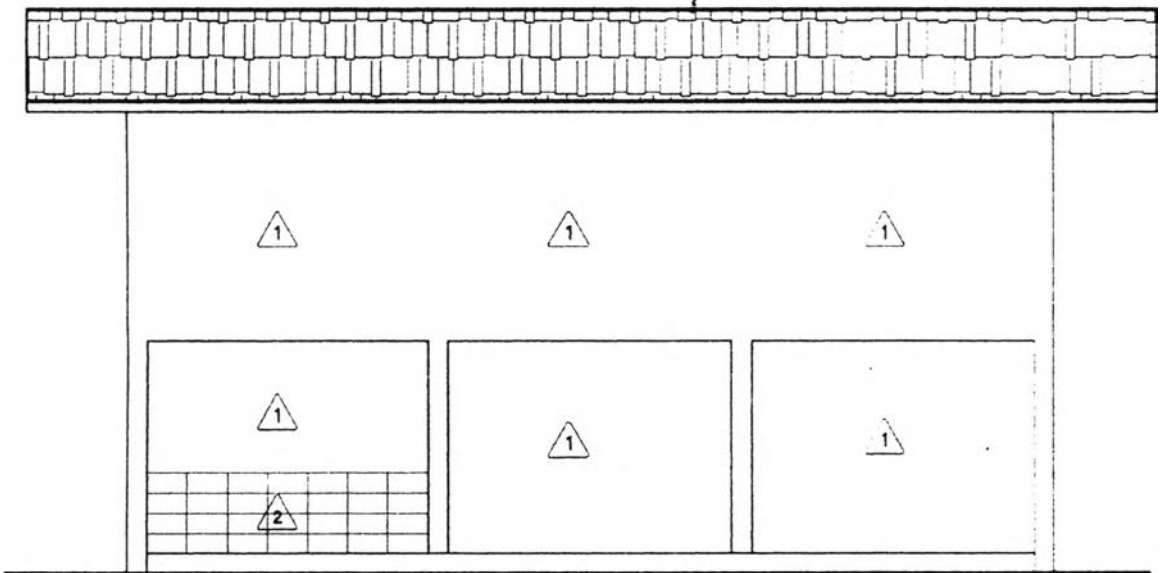

รูปถ่าย ง
1:75



ตำแหน่งที่ดิน
 ราชพัสดุ ๑๐-๑ ๕๑๖๔๑๒๓๔-๑๒๕๖-๑๖,
 เลขที่ดิน ๑๖๓ ๕๑๖๓-๑๖, ๕๑๖๔-๑๖
 หน้าสำรวจ ๑๑๖
 ตำบล หนองหิน (อ.หนองหิน จ.ขอนแก่น)

โฉนดที่ดิน
 เลขที่ ๑๑๕
 เล่ม ๒ หน้า ๕
 อำเภอ หนองหิน
 (จังหวัดขอนแก่น) ๙

โฉนดที่ดิน
 เป็นหนังสือสำคัญแสดงกรรมสิทธิ์
 ออกโดยอาศัยอำนาจตามประมวลกฎหมายที่ดิน

ให้แก่ กอนนระแห่งชาติ สัญชาติ ไทย อยู่บ้านเลขที่ - หมู่ที่ -
 ถนน สีปายนิคม ๑ ตำบล หนองหิน จ.ขอนแก่น (จังหวัดขอนแก่น)
 ครอบครอง

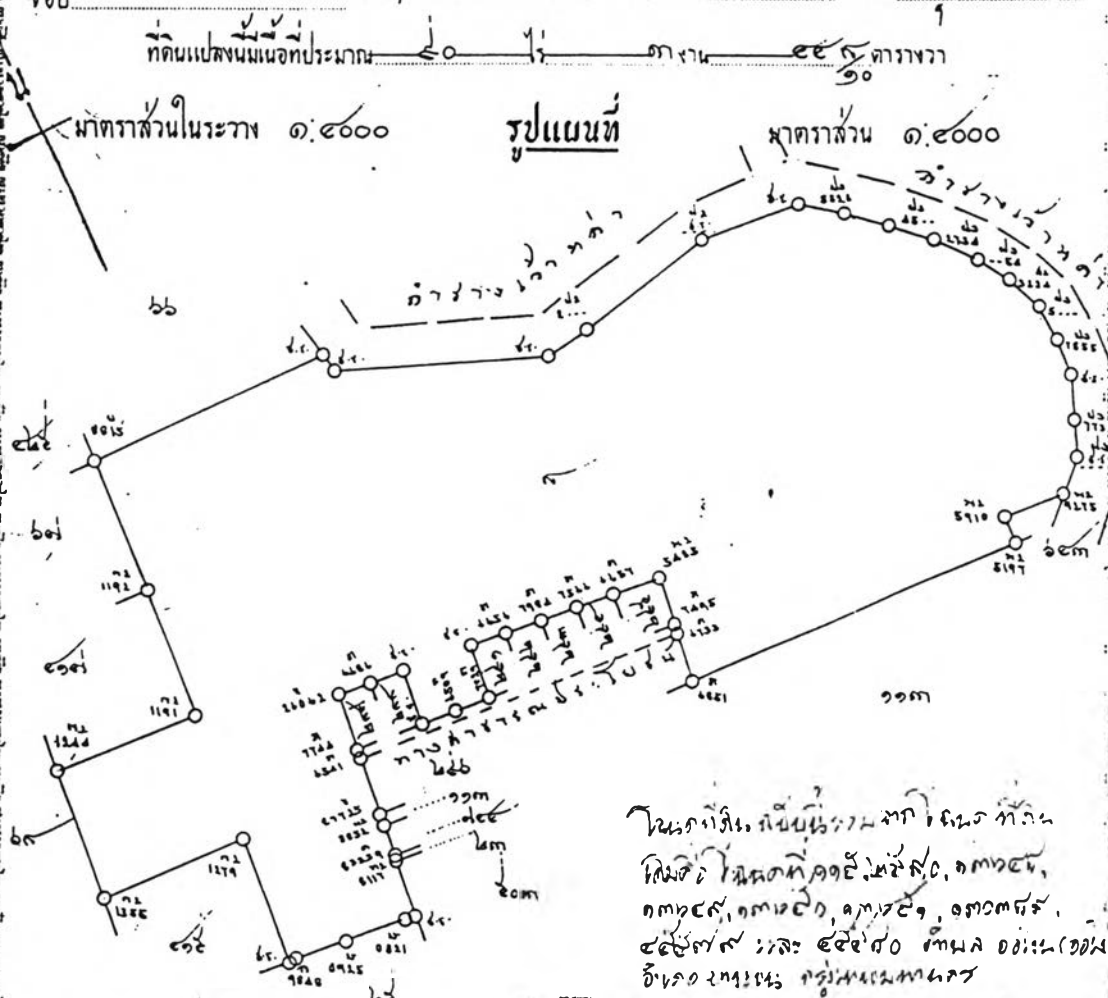

โฉนดที่ดินฉบับนี้รวมทุกโฉนดที่ดิน
 ที่มีชื่อโฉนดที่ดินคือ ๑๑๕, ๒๕๓, ๑๓๖๕,
 ๑๓๖๕๓, ๑๓๖๕๖, ๑๓๖๕๗, ๑๓๖๕๘,
 ๕๕๕๓๓ และ ๕๕๕๓๐ ตำบล หนองหิน (อ.หนองหิน จ.ขอนแก่น) ๑๑๖๓ ๕๑๖๓-๑๖, ๕๑๖๔-๑๖

ออก ณ วันที่ ๒๕ ธันวาคม ๒๕๒๕
 ที่ดิน ๑๑๖๓ ๕๑๖๓-๑๖, ๕๑๖๔-๑๖
 (นายคุณะ ใจเมือง)
 เจ้าพนักงานที่ดิน

๒๕ ธันวาคม ๒๕๒๕
 นายคุณะ ใจเมือง
 เจ้าพนักงานที่ดิน

๒๕ ๑๒ ๒๕

๒๕ ธันวาคม ๒๕๒๕

ประวัติผู้เขียน

นางสาว กรกช ปริตวงศ์ เกิดวันที่ 21 มิถุนายน 2514 ที่อำเภอเมือง จังหวัดนครศรีธรรมราช สำเร็จการศึกษาปริญญาตรี สถาปัตยกรรมศาสตร์บัณฑิต มหาวิทยาลัยศิลปากร เมื่อปีการศึกษา 2536 เข้าศึกษาต่อ ในระดับปริญญาโท สาขาวิชาเคหการ คณะสถาปัตยกรรมศาสตร์ จุฬาลงกรณ์มหาวิทยาลัย ปีการศึกษา 2539 ได้รับทุนผู้ช่วยสอน ในปีการศึกษา 2539 และ 2540 ทุนอุดหนุนการวิจัย ของบัณฑิตวิทยาลัย ปีการศึกษา 2541 ปัจจุบันเป็นสถาปนิกอิสระ

