

## รายการอ้างอิง

### ภาษาไทย

- กรมสวัสดิการและคุ้มครองแรงงาน กระทรวงแรงงานและสวัสดิการสังคม, รายงานผล  
การดำเนินงานสวัสดิการแรงงานปีงบประมาณ 2539, น.ป.ท.,2540.
- กรมสวัสดิการและคุ้มครองแรงงาน กระทรวงแรงงานและสวัสดิการสังคม, การจัดสวัสดิการที่พักออาศัย, น.ป.ท., 2539.
- กระทรวงสาธารณสุข กรมอนามัย กองสุขภาพนิเวศ, การสุขภาพนิเวศที่พักออาศัย, น.ป.ท.,กุมภาพันธ์,  
2532.
- การนิคมแห่งประเทศไทย, รายงานการศึกษาเบื้องต้น แนวทางการพัฒนา นิคมอุตสาหกรรม  
ในเขตส่งเสริมการลงทุนเขต 2, น.ป.ท.,2532.
- จ่านงค์ สมประสงค์และประคิษฐ์ ชาตสมบัติ, เศรษฐกิจศาสตร์แรงงาน, กรุงเทพฯ : สำนักพิมพ์  
ไทยวัฒนาพานิช, 2519.
- ชรัตน์ หาญจงกล, การเปลี่ยนแปลงและความต้องการที่อยู่อาศัยของผู้ใช้แรงงานภาค  
อุตสาหกรรม:กรณีศึกษา บริเวณถนนเทพารักษ์ ในเขตอำเภอเมือง จังหวัดสมุทรปราการ,  
วิทยานิพนธ์ปริญญาโทบริหารธุรกิจ สาขาวิชาเคหการ บัณฑิตวิทยาลัย จุฬาลงกรณ์  
มหาวิทยาลัย, 2537.
- นิคม จันทรวาทูร, กฎหมายเกี่ยวกับอุตสาหกรรมแรงงาน, กรุงเทพฯ: มหาวิทยาลัยรามคำแหง, 2517.  
บัณฑิต จตุตย์, "ปัญหาที่พักออาศัยในค่านอนามัยสิ่งแวดล้อม", สารสิ่งแวดล้อม ปีที่ 2 ฉบับที่ 4  
กันยายน 2519.
- ประพจน์ ศรีสินทรัพย์, การจัดที่อยู่อาศัยของผู้ใช้แรงงานขนาดใหญ่บริเวณนิคมอุตสาหกรรม  
แหลมฉบัง, วิทยานิพนธ์ปริญญาโทบริหารธุรกิจ สาขาวิชาเคหการ บัณฑิตวิทยาลัย  
จุฬาลงกรณ์มหาวิทยาลัย, 2538.
- ประภาศรี จิตพัฒน์ ไพบูลย์, การจัดหาที่อยู่อาศัยของลูกจ้างโรงงานย่านอุตสาหกรรม กรณีศึกษา  
อำเภอพระประแดง จังหวัดสมุทรปราการ, วิทยานิพนธ์ปริญญาโทบริหารธุรกิจ สาขาวิชาเคหการ  
บัณฑิตวิทยาลัย จุฬาลงกรณ์มหาวิทยาลัย, 2537.
- แมน สารรัตน์, เศรษฐกิจศาสตร์แรงงาน, กรุงเทพฯ: สำนักพิมพ์โอเดียนสโตร์, 2527.
- โยธิน คันตันยุทะ และคณะ, จิตวิทยา, กรุงเทพฯ:ศูนย์ส่งเสริมวิชาการ, 2533.
- วิจิต แสงทอง, การแรงงาน, กรุงเทพฯ : สหกรณ์ขายส่งแห่งประเทศไทย, มปป.
- วีระ สุสังกรกาญจน์, "แรงงานในกิจการอุตสาหกรรม", แรงงานสัมพันธ์, น.ป.ท.สิงหาคม, 2513.
- ศิริมานะ ศาตมัย, การจัดหาที่อยู่อาศัยของแรงงานในเขตอุตสาหกรรมของเอกชน กรณีศึกษา

สวนอุตสาหกรรมศรีรัตนบุรีศรีราชา จังหวัดชลบุรี, วิทยาลัยปริญาหมาบัณฑิต  
ภาควิชาการ บัณฑิตวิทยาลัย จุฬาลงกรณ์มหาวิทยาลัย, 2537.

สถาบันวิจัยสังคม, นโยบายที่อยู่อาศัยของไทย. ม.ป.ท., กันยายน, 2528.

สำนักงานสถิติจังหวัดพระนครศรีอยุธยา, รายงานสถิติจังหวัดพระนครศรีอยุธยา ปี 2539.

กรุงเทพฯ : Text and Journal Publication Co., Ltd. 2540.

สำนักงานคณะกรรมการส่งเสริมการลงทุน, นิคมอุตสาหกรรมและเขตอุตสาหกรรมภาคกลาง  
ภาคเหนือ ภาคตะวันออกเฉียงเหนือ ภาคใต้. ม.ป.ท., 2537.

ศิริกุล เลียงอนันต์, รูปแบบที่ตั้งโรงงานอุตสาหกรรมในเขตพื้นที่ตอนล่างของจังหวัด

พระนครศรีอยุธยา. วิทยาลัยปริญาหมาบัณฑิต ภาควิชาการวางแผนภาคและเมือง  
บัณฑิตวิทยาลัย จุฬาลงกรณ์มหาวิทยาลัย, 2536.

สุมาลี ปิตยานนท์, เศรษฐกิจครัวเรือนงาน. กรุงเทพฯ : โรงพิมพ์จุฬาลงกรณ์มหาวิทยาลัย, 2535.

อรุณ รักธรรม, หลักมนุษยธรรมกับการบริหาร. กรุงเทพฯ : สำนักพิมพ์ไทยวัฒนาพานิช, 2522.



สถาบันวิทยบริการ  
จุฬาลงกรณ์มหาวิทยาลัย

บทบรรณานุกรม

- Berry B.J. & Horton F.E., Geographic Perspective on Urban System. New Jersey : Prentice Hall, 1970 .
- B.M. Moriarty, The American City : An Urban Geography 2d.ed. 1975.
- Brain Goodall, The Economic of Urban Areas. Oxford : Pergaman Press, 1972.
- Harold Carter, The Study of urban Geography. 2d ed. London :Edward Arnold, 1975 .
- Hirsch, Economic Analysis. 1973.
- International Labour Office, Health, Welfare and Housing of Workers. Survey of Effect Given to Four ILO Recommendation, Geneva, 1970.
- International Labour Organization, Meeting of experts on welfare facilities for industrial workers 5-16 oct. 1964, Geneva:ILO, 1964.
- K.N.Vaid, Labour Welfare in India. Shri Ram Centre for Industrial Relations, New Delhi , 1970.
- Langendorf Richard, " Housing Investment and Neighborhood Development", ITCC Review. Jan,1975.
- Leland S.Burns and Khing B.Tjioe, "Housing and Human Resource Development", AIP Journal,ed.Michael Nov.1968 .
- Lowdow Wingo In, Transpotation and Urban Land. Washington D.C.: Resource for Fulfillment. New York 1969.
- Raymond E. Murphy, The American City : An Urban Geography. New York : McGraw-will, 1966 .
- Richard F. Muth, Cities and Housing. ; The Spattial Pattern of Urban Resicential Land Use. Chicago : The University of Chicago Press, 1969.
- Shlomo Angel, Stan Benjamin and Koos H.De Goede: The low-income housing system in Bangkok: paper presented at a workshop at habitat, The United Nations conference on human settlements, Vancouver,Canada, Jane 1976.
- United Nation Department of Economic and Social Affairs, Industrial Social Welfare. New York, 1971.

ภาคผนวก ก.

แบบสอบถาม



สถาบันวิทยบริการ  
จุฬาลงกรณ์มหาวิทยาลัย

แบบสอบถาม 1

แบบสอบถามฉบับนี้จัดทำขึ้น เพื่อใช้ประกอบการศึกษาวิทยานิพนธ์เรื่อง "ที่อยู่อาศัยของแรงงาน  
ในสวนอุตสาหกรรมโรจนะ จังหวัดพระนครศรีอยุธยา หลักสูตรเศรษฐศาสตรมหาบัณฑิต  
ภาควิชาเคหการ คณะสถาปัตยกรรมศาสตร์ จุฬาลงกรณ์มหาวิทยาลัย  
ข้อมูลทั้งหมดจะเก็บเป็นความลับและจะใช้ในการเขียนวิทยานิพนธ์เท่านั้น  
ขอขอบคุณอย่างยิ่งในความร่วมมือของท่าน

แบบสอบถามที่

ID     1-4

5

แบบสอบถามสำหรับแรงงาน (กรณีผู้ประกอบการจัดการที่อยู่อาศัยให้)

วันที่สัมภาษณ์.....เวลา.....น.

สำหรับเจ้าหน้าที่

โปรดเติมคำหรือเขียนเครื่องหมาย / ใน <input type="checkbox"/>	รหัส	COLUMN
1. ที่พักอาศัยที่ท่านอยู่เป็นของใคร <input type="checkbox"/> 1. เจ้าของโรงงานเช่าจากทางสวนอุตสาหกรรมโรจนะ <input type="checkbox"/> 2. เจ้าของโรงงานสร้างขึ้นเองภายในโรงงาน	A01	<input type="checkbox"/> 6
2. โรงงานมีเงื่อนไขเข้าพักอาศัยอย่างไร <input type="checkbox"/> 1. ไม่มีเงื่อนไข ใครก็ได้ที่เป็นพนักงานของโรงงาน <input type="checkbox"/> 2. ต้องเป็นคนต่างจังหวัด และคนที่ทำงานอ่าวเวลาถดถอยไม่ได้ <input type="checkbox"/> 3. อื่น ๆ ระบุ.....	A02	<input type="checkbox"/> 7
3. ห้องพักที่ท่านอยู่รวมกันกี่คน <input type="checkbox"/> 1. อยู่คนเดียว <input type="checkbox"/> 2. อยู่รวมกัน 2 คน <input type="checkbox"/> 3. อยู่รวมกัน 3 คน <input type="checkbox"/> 4. อยู่รวมกัน 4 คน <input type="checkbox"/> 5. อยู่รวมมากกว่า 4 คน	A03	<input type="checkbox"/> 8
4. เพื่อนร่วมห้องทำงานอยู่กะเดียวกับท่านหรือไม่ <input type="checkbox"/> 1. อยู่กะเดียวกัน <input type="checkbox"/> 2. อยู่คนละกะกัน	A04	<input type="checkbox"/> 9
5. เดือนค่าเช่าเดือนละเท่าไร <input type="checkbox"/> 1. ไม่เสีย <input type="checkbox"/> 2. เสีย เดือนละ.....บาท	A05	<input type="checkbox"/> 10 <input type="text"/> <input type="text"/> <input type="text"/> 11-13
6. เดือนค่าน้ำค่าไฟเดือนละเท่าไร <input type="checkbox"/> 1. ไม่เสีย <input type="checkbox"/> 2. เสีย เดือนละประมาณ.....บาท	A06	<input type="checkbox"/> 14 <input type="text"/> <input type="text"/> <input type="text"/> 15-17
7. ที่พักอยู่ห่างจากโรงงาน.....กิโลเมตร และใช้เวลาดำเนินทาง.....นาที	A07	<input type="text"/> <input type="text"/> <input type="text"/> 18-20
8. วิธีเดินทางมาโรงงาน <input type="checkbox"/> 1.เดิน <input type="checkbox"/> 2. มีรถรับ-ส่งของบริษัท <input type="checkbox"/> 3. มีพาหนะส่วนตัว <input type="checkbox"/> 4. นั่งรถรับจ้างสาธารณะ	A08	<input type="checkbox"/> 21 <input type="checkbox"/> 22
<div style="border: 1px solid black; padding: 5px; margin-bottom: 5px;">คือ</div> <input type="checkbox"/> 1. รถมอเตอร์ไซด์ <input type="checkbox"/> 2. รถจักรยาน <input type="checkbox"/> 3. รถมอเตอร์	<div style="border: 1px solid black; padding: 5px; margin-bottom: 5px;">คือ</div> <input type="checkbox"/> 1. รถมอเตอร์ไซด์ค่าโดยสาร.....บาท/วัน <input type="checkbox"/> 2. รถมอเตอร์ไซด์ค่าโดยสาร.....บาท/วัน	

สำหรับเจ้าหน้าที่

รหัส COLUMN

9. รู้สึกอย่างไรกับที่หักของท่าน

	1. ไม่คิดเลย	2. ไม่คิด	3. พอใช้	4. ดี	5. ดีมาก
1. ความแข็งแรง					
2. ขนาดพื้นที่ใช้สอย					
3. การถ่ายเทอากาศ					
4. อุณหภูมิภายในห้อง					
5. ความน่าอยู่อาศัย					

- A09  23
- A10  24
- A11  25
- A12  26
- A13  27

	1. ไม่คิดเลย	2. ไม่คิด	3. พอใช้	4. ดี	5. ดีมาก
1. ขนาดของถนนหรือทางเดินเข้าที่หัก					
2. ระยะเวลาป้องกันน้ำท่วม/น้ำแข็ง					
3. ระยะเวลาไฟฟ้า					
4. ความปลอดภัยในชีวิตและทรัพย์สิน					
5. ความปลอดภัยของสมาชิกในที่หัก					
6. อื่น ๆ ระบุ.....					

- A14  28
- A15  29
- A16  30
- A17  31
- A18  32
- A19  33

10. ห้องน้ำและห้องตัวมอยู่ที่ไหน

- 1. อยู่ภายในห้องหัก
- 2. ห้องน้ำและห้องตัวมใช้รวมกันอยู่ภายนอกห้องหัก
- 3. อื่น ๆ .....

A20  34

11. สุขภัณฑ์ (ตอบได้มากกว่า 1 ข้อ)

- 1. กระจก
- 2. อ่างล้างหน้า
- 3. ฝักบัว
- 4. แทงก์น้ำพร้อมชั้นดักอาน้ำ
- 5. ชักโครกแบบนั่งเก้าอี้(มีหม้อน้ำ)
- 6. โถแบบนั่งยอง
- 7. อื่น ๆ ระบุ .....

A21     35

39-41

สำหรับเจ้าหน้าที่

		รหัส	COLUMN
12. น้ำดื่มมาจาก <input type="checkbox"/> 1. น้ำประปา <input type="checkbox"/> 2. น้ำบาดาล <input type="checkbox"/> 3. อื่น ๆ ระบุ .....		A22	<input type="checkbox"/> 42
13. น้ำดื่มมาจาก <input type="checkbox"/> 1. น้ำประปานำมากรองหรือต้ม <input type="checkbox"/> 2. น้ำบาดาลกรองหรือต้ม <input type="checkbox"/> 3. ซื้อมาบรรจุขวดดื่ม <input type="checkbox"/> 4. อื่น ๆ ระบุ .....		A23	<input type="checkbox"/> 43
14. การกำจัดขยะ <input type="checkbox"/> 1. อยู่หอพัก <input type="checkbox"/> 2. อยู่บ้าน <div style="display: flex; justify-content: space-around;"> <div style="border: 1px solid black; padding: 5px; width: 45%;"> <input type="checkbox"/> 1. รวมไว้แต่ละชั้นที่กำหนด  <input type="checkbox"/> 2. นำมาทิ้งข้างล่าง  <input type="checkbox"/> 3. อื่น ๆ ระบุ .....                 </div> <div style="border: 1px solid black; padding: 5px; width: 45%;"> <input type="checkbox"/> 1. ทิ้งถังขยะหน้าบ้าน  <input type="checkbox"/> 2. เดินไปทิ้งจุดที่รวบรวม  <input type="checkbox"/> 3. อื่น ๆ ระบุ .....                 </div> </div>		A24	<input type="checkbox"/> 44 <input type="checkbox"/> 45
15. ซักรีดผ้าเองหรือไม่ <input type="checkbox"/> 1. ทำเอง <input type="checkbox"/> 2.จ้าง <div style="display: flex; justify-content: space-around;"> <div style="border: 1px solid black; padding: 5px; width: 45%;">                         สถานที่ตากผ้า  <input type="checkbox"/> 1. ระเบียง  <input type="checkbox"/> 2. ศาลา  <input type="checkbox"/> 3. ในห้องพัก  <input type="checkbox"/> 4. อื่น ๆ ระบุ .....                     </div> <div style="border: 1px solid black; padding: 5px; width: 45%;">                         เพราะ  <input type="checkbox"/> 1. ไม่มีที่ตากผ้า  <input type="checkbox"/> 2. ไม่มีเวลา  <input type="checkbox"/> 3. ต้องการความสะดวก  <input type="checkbox"/> 4. ตากผ้าแล้วหาย  <input type="checkbox"/> 5. อื่น ๆ ระบุ .....                     </div> </div>		A25	<input type="checkbox"/> 46 <input type="checkbox"/> 47
16. กินข้าวที่ไหน (เวลาที่ไปอยู่โรงงาน) <input type="checkbox"/> 1. ทำกินเอง <input type="checkbox"/> 2. ซื้อจากตลาด <input type="checkbox"/> 3. ซื้อจากร้านค้าใกล้ที่พัก <input type="checkbox"/> 4. เข้าไปกินในตัวเมือง		A26	<input type="checkbox"/> <input type="checkbox"/> <input type="checkbox"/> <input type="checkbox"/> 48
17. วิธีพักผ่อน <input type="checkbox"/> 1. นอน <input type="checkbox"/> 2. ฟังเพลง <input type="checkbox"/> 3. ดูวิดีโอ/ทีวี <input type="checkbox"/> 4. เดินเล่นในสวนสาธารณะ <input type="checkbox"/> 5. เล่นกีฬา <input type="checkbox"/> 6. อื่น ๆ ระบุ .....		A27	<input type="checkbox"/> <input type="checkbox"/> <input type="checkbox"/> <input type="checkbox"/> 52 <input type="checkbox"/> <input type="checkbox"/> 56-57
18. วันหยุดทำอะไร <input type="checkbox"/> 1. ไปเที่ยวกับเพื่อน <input type="checkbox"/> 2. ไปเที่ยวกับแฟน <input type="checkbox"/> 3. ซักรีดผ้า <input type="checkbox"/> 4. นอนพักผ่อน <input type="checkbox"/> 5. กลับบ้านต่างจังหวัด <input type="checkbox"/> 6. อื่น ๆ ระบุ .....		A28	<input type="checkbox"/> <input type="checkbox"/> <input type="checkbox"/> <input type="checkbox"/> 58 <input type="checkbox"/> <input type="checkbox"/> 62-63

สำหรับเจ้าหน้าที่

19. ผู้ถืออย่างไรต่อที่พักอาศัยที่เจ้าของโรงงานจัดให้

1. ชอบ

2. ไม่ชอบ

เพราะ

- 1. ประหยัดค่าใช้จ่าย
- 2. เดินทางสะดวก
- 3. ได้พักอาศัยร่วมกับเพื่อน
- 4. ปลอดภัย
- 5. มีระเบียบวินัย
- 6. รุงใจทำให้ทำงานได้ดีขึ้น
- 7. อื่น ๆ ระบุ.....

เพราะ

- 1. มีกฎระเบียบเข้มงวด
- 2. ที่พักแออัด
- 3. ขอเป็นเงินสวัสดิการดีกว่า
- 4. กลัวถูกเรียกทำงานนอกเวลา
- 5. มีที่ที่กมั่ว
- 6. ต้องการความเป็นส่วนตัว
- 7. อื่น ๆ ระบุ.....

20. มีปัญหาเกิดขึ้นในชุมชนที่พักอาศัยหรือไม่

1. มี  2. ไม่มี

ได้แก่ (ตอบได้มากกว่า 1 ข้อ)

- 1. ทะเลาะวิวาท
- 2. เล่นการพนัน
- 3. เสพยาเสพติด
- 4. ดักขโมย
- 5. คืบเหฝ้าส่งเสียงดัง
- 6. โคนรั้งแก่ทางเพศ
- 7. อื่น ๆ ระบุ.....

21. ปัญหาที่พักอาศัย

- 1. ที่พักอาศัยแออัด
- 2. ห้องน้ำ ห้องส้วมไม่เพียงพอ
- 3. น้ำท่วมขัง
- 4. ไม่ปลอดภัย
- 5. กลิ่นเหม็นรบกวน
- 6. อยู่ไกลจากชุมชน
- 7. การเดินทางไม่สะดวก
- 8. อื่น ๆ ระบุ.....

รหัส	COLUMN
A29	<input type="checkbox"/> 64 <input type="checkbox"/> <input type="checkbox"/> <input type="checkbox"/> <input type="checkbox"/> <input type="checkbox"/> 65 <input type="checkbox"/> <input type="checkbox"/> <input type="checkbox"/> <input type="checkbox"/> 69-71
A30	<input type="checkbox"/> 72 <input type="checkbox"/> <input type="checkbox"/> <input type="checkbox"/> <input type="checkbox"/> <input type="checkbox"/> 73 <input type="checkbox"/> <input type="checkbox"/> <input type="checkbox"/> <input type="checkbox"/> 77-79
ID	<input type="checkbox"/> <input type="checkbox"/> <input type="checkbox"/> <input type="checkbox"/> <input type="checkbox"/> 1-4 <input type="checkbox"/> 2 5
A31	<input type="checkbox"/> <input type="checkbox"/> <input type="checkbox"/> <input type="checkbox"/> <input type="checkbox"/> 6-9 <input type="checkbox"/> <input type="checkbox"/> <input type="checkbox"/> <input type="checkbox"/> <input type="checkbox"/> 10





สำหรับเจ้าหน้าที่

	รหัส	COLUMN
1. เพศ <input type="checkbox"/> 1. ชาย <input type="checkbox"/> 2. หญิง	A36	<input type="checkbox"/> 32
2. อายุ.....ปี	A37	<input type="checkbox"/> <input type="checkbox"/> 33-34
3. สถานภาพ <input type="checkbox"/> 1. โสด <input type="checkbox"/> 2. สมรสแล้ว <input type="checkbox"/> 3. หย่าหรือเป็นหม้าย	A38	<input type="checkbox"/> 35
4. ภูมิลำเนาเดิมอยู่จังหวัด <input type="checkbox"/> 1. พระนครศรีอยุธยา <input type="checkbox"/> 2. อ่างทอง <input type="checkbox"/> 3. สระบุรี <input type="checkbox"/> 4. สุพรรณบุรี <input type="checkbox"/> 5. กรุงเทพฯ และปริมณฑล <input type="checkbox"/> 6. ต่างจังหวัดในภาคกลาง <input type="checkbox"/> 7. ต่างจังหวัดในภาคอีสาน <input type="checkbox"/> 8. ต่างจังหวัดในภาคเหนือ <input type="checkbox"/> 9. ต่างจังหวัดในภาคใต้ <input type="checkbox"/> 10. ต่างจังหวัดในภาคตะวันออก <input type="checkbox"/> 11. ต่างจังหวัดในภาคตะวันตก	A39	<input type="checkbox"/> <input type="checkbox"/> 36-37
5. ระดับการศึกษาสูงสุด <input type="checkbox"/> 1. ไม่เคยศึกษามาก่อน <input type="checkbox"/> 2. ป.1-ป.6 <input type="checkbox"/> 3. ม.1-ม.3 <input type="checkbox"/> 4. ม.4-ม.6 <input type="checkbox"/> 5. ปวช.-ปวศ. <input type="checkbox"/> 6. อื่น ๆ ระบุ.....	A40	<input type="checkbox"/> 38
6. ประเภทพนักงาน <input type="checkbox"/> 1. รายวัน <input type="checkbox"/> 2. รายเดือน	A41	<input type="checkbox"/> 39
7. ท่านทำงานในระบบกะงานใช้หรือไม่ <input type="checkbox"/> 1. ใช่ <input type="checkbox"/> 2. ไม่ใช่	A42	<input type="checkbox"/> 40
8. เงินเดือนหรือค่าจ้างที่ท่านได้รับในขณะนี้ (ไม่รวมโอ.ที.และ เบี้ยเลี้ยง ) 1. <input type="checkbox"/> 3,000-4,000 บาท      2. <input type="checkbox"/> 4,000-5,000 บาท 3. <input type="checkbox"/> 5,000-6,000 บาท      4. <input type="checkbox"/> 6,000-7,000 บาท 5. <input type="checkbox"/> 7,000-8,000 บาท      6. <input type="checkbox"/> 8,000-9,000 บาท 7. <input type="checkbox"/> 9,000-10,000 บาท      8. <input type="checkbox"/> มากกว่า 10,000 บาท	A43	<input type="checkbox"/> 41
9. รายได้พิเศษ เช่น ค่าล่วงเวลา (โอ.ที.) และเบี้ยเลี้ยง <input type="checkbox"/> 1. มี ประมาณเดือนละ.....บาท <input type="checkbox"/> 2. ไม่มี	A44	<input type="checkbox"/> 42
10. ท่านมีค่าใช้จ่ายเกี่ยวกับที่พักอาศัยต่อเดือนประมาณ.....บาทต่อเดือน	A45	<input type="checkbox"/> <input type="checkbox"/> <input type="checkbox"/> <input type="checkbox"/> 43
11. ท่านมีเงินเหลือเก็บต่อเดือนประมาณ.....บาทต่อเดือน	A46	<input type="checkbox"/> <input type="checkbox"/> <input type="checkbox"/> <input type="checkbox"/> 47
ขณะนี้เวลา.....น.		<input type="checkbox"/> <input type="checkbox"/> <input type="checkbox"/> <input type="checkbox"/> 51



รหัส COLUMN

4. กรณีอาศัยอยู่กับพ่อแม่หรือญาติพี่น้อง

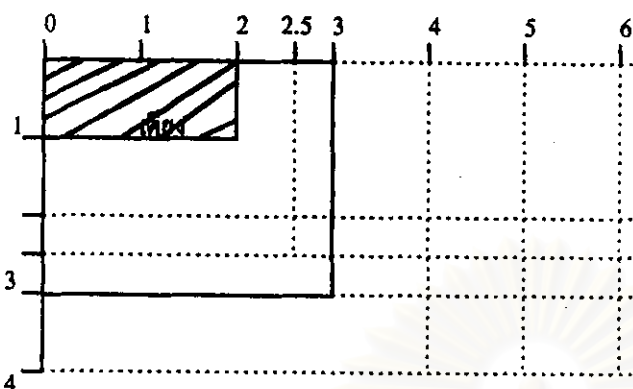

1. ห้องพักกว้าง.....เมตร ยาว.....เมตร
2. พักรวมกัน..... คน
3. ท่านต้องเสียค่าใช้จ่ายหรือไม่  1. ไม่เสีย  2. เสียเดือนละ.....บาท

A07   23-24  
 A08  25  
 A09  26  
    27

5. กรณีเป็นเจ้าของบ้าน

1. ที่ดินมีเนื้อที่.....ตารางวา
2. ราคาของบ้านและที่ดิน.....บาท
3. ได้มาโดยวิธีใด  
 1. ซื้อบ้านจัดสรรแล้วผ่อนต่อกับธนาคาร  
 2. ซื้อบ้านจัดสรรด้วยเงินสด โดยยืมเงินบางส่วนจากญาติพี่น้อง  
 3. อื่น ๆ ระบุ.....

A10   31-32  
 A11     33  
    37-39  
 A12  40

6. ที่พักอยู่ห่างจากโรงงาน.....กิโลเมตร และใช้เวลาเดินทาง.....นาที

A13     41

7. วิธีเดินทางมาโรงงาน

1. เดิน  2. มีรถรับ-ส่งของบริษัท  3. มีพาหนะส่วนตัว  4. นั่งรถรับจ้างสาธารณะ

↓  
**คือ**  
 1. รถมอเตอร์ไซด์  
 2. รถจักรยาน  
 3. รถยนต์

↓  
**คือ**  
 1. รถยนต์ค่าโดยสาร.....บาท/วัน  
 2. รถมอเตอร์ไซด์ค่าโดยสาร.....บาท/วัน

A14  45  
 46

8. รู้สึกอย่างไรกับที่พักของท่าน

	1. ไม่คิดเลย	2. ไม่ดี	3. พอใช้	4. ดี	5. ดีมาก
1. ความแข็งแรง					
2. ขนาดพื้นที่ใช้สอย					
3. การถ่ายเทอากาศ					
4. อุณหภูมิภายในห้อง					
5. ความน่าอยู่อาศัย					

	1. ไม่คิดเลย	2. ไม่ดี	3. พอใช้	4. ดี	5. ดีมาก
1. ขนาดของถนนหรือทางเดินเข้าที่พัก					
2. ระยะทางไกลกันน้ำท่วมน้ำขัง					
3. ระยะทางไปฟ้า					
4. ความปลอดภัยในชีวิตและทรัพย์สิน					
5. ความปลอดภัยของสมาชิกในที่พัก					
6. อื่น ๆ ระบุ.....					

รหัส

COLUMN

A15  47

A16  48

A17  49

A18  50

A19  51

A20  52

A21  53

A22  54

A23  55

A24  56

A25  57

A26  58

A27     59

63-65

9. ห้องน้ำและห้องส้วมอยู่ที่ไหน

- 1. อยู่ภายในห้องพัก
- 2. ห้องน้ำและห้องส้วมใช้ร่วมกันอยู่ภายนอกห้องพัก
- 3. อื่น ๆ .....

10. สุขภัณฑ์ (ตอบได้มากกว่า 1 ข้อ)

- 1. กระจก
- 2. อ่างล้างหน้า
- 3. ฝักบัว
- 4. แทงค์น้ำพร้อมชั้นดักไขมัน
- 5. ชักโครกแบบนั่งเก้าอี้(มีหม้อน้ำ)
- 6. โถแบบนั่งยอง
- 7. อื่น ๆ ระบุ .....

สำหรับเจ้าหน้าที่

		รหัส	COLUMN
11. น้ำดื่มมาจาก <input type="checkbox"/> 1. น้ำประปา <input type="checkbox"/> 2. น้ำบาดาล <input type="checkbox"/> 3. อื่น ๆ ระบุ .....		A28	<input type="checkbox"/> 66
12. น้ำดื่มมาจาก <input type="checkbox"/> 1. น้ำประปามากกรองหรือต้ม <input type="checkbox"/> 2. น้ำบาดาลกรองหรือต้ม <input type="checkbox"/> 3. ซื่อน้ำบรรจุขวดดื่ม <input type="checkbox"/> 4. อื่น ๆ ระบุ .....		A29	<input type="checkbox"/> 67
13. การกำจัดขยะ <input type="checkbox"/> 1. อยู่หอพัก <input type="checkbox"/> 2. อยู่บ้าน <div style="display: flex; justify-content: space-around;"> <div style="border: 1px solid black; padding: 5px; width: 45%;"> <input type="checkbox"/> 1. รวมไว้แต่ละชั้นที่กำหนด  <input type="checkbox"/> 2. นำมาทิ้งข้างล่าง  <input type="checkbox"/> 3. อื่น ๆ ระบุ .....         </div> <div style="border: 1px solid black; padding: 5px; width: 45%;"> <input type="checkbox"/> 1. ทิ้งถังขยะหน้าบ้าน  <input type="checkbox"/> 2. เดินไปทิ้งจุดที่รวบรวม  <input type="checkbox"/> 3. อื่น ๆ ระบุ .....         </div> </div>		A30	<input type="checkbox"/> 68 <input type="checkbox"/> 69
14. ซักรีดผ้าเองหรือไม่ <input type="checkbox"/> 1. ทำเอง <input type="checkbox"/> 2.จ้าง <div style="display: flex; justify-content: space-around;"> <div style="border: 1px solid black; padding: 5px; width: 45%;">           สถานที่ตากผ้า  <input type="checkbox"/> 1. ระเบียง  <input type="checkbox"/> 2. คาดผ้า  <input type="checkbox"/> 3. ในห้องซัก  <input type="checkbox"/> 4. อื่น ๆ ระบุ .....         </div> <div style="border: 1px solid black; padding: 5px; width: 45%;">           เพราะ  <input type="checkbox"/> 1. ไม่มีที่ตากผ้า  <input type="checkbox"/> 2. ไม่มีเวลา  <input type="checkbox"/> 3. ต้องการความสะดวก  <input type="checkbox"/> 4. คาดผ้าแล้วหาย  <input type="checkbox"/> 5. อื่น ๆ ระบุ .....         </div> </div>		A31	<input type="checkbox"/> 70 <input type="checkbox"/> 71
15. กินข้าวที่ไหน (เวลาที่ไม่ว่างงาน) <input type="checkbox"/> 1. ทำกินเอง <input type="checkbox"/> 2. ซื้อจากตลาด <input type="checkbox"/> 3. ซื้อจากร้านค้าใกล้ที่พัก <input type="checkbox"/> 4. เข้าไปกินในตัวเมือง		A32	<input type="checkbox"/> <input type="checkbox"/> <input type="checkbox"/> <input type="checkbox"/> 72
16. วิธีพักผ่อน <input type="checkbox"/> 1. นอน <input type="checkbox"/> 2. ฟังเพลง <input type="checkbox"/> 3. ดูวิดีโอ/ทีวี <input type="checkbox"/> 4. เดินเล่นในสวนสาธารณะ <input type="checkbox"/> 5. เล่นกีฬา <input type="checkbox"/> 6. อื่น ๆ ระบุ .....		ID	<input type="checkbox"/> <input type="checkbox"/> <input type="checkbox"/> <input type="checkbox"/> 1- <input type="checkbox"/> 2 5
17. วันหยุดทำอะไร <input type="checkbox"/> 1. ไปเที่ยวกับเพื่อน <input type="checkbox"/> 2. ไปเที่ยวกับแฟน <input type="checkbox"/> 3. ซักรีดผ้า <input type="checkbox"/> 4. นอนพักผ่อน <input type="checkbox"/> 5. กลับบ้านต่างจังหวัด <input type="checkbox"/> 6. อื่น ๆ ระบุ .....		A33	<input type="checkbox"/> <input type="checkbox"/> <input type="checkbox"/> <input type="checkbox"/> 6- <input type="checkbox"/> <input type="checkbox"/> 10-11
		A34	<input type="checkbox"/> <input type="checkbox"/> <input type="checkbox"/> <input type="checkbox"/> 12 <input type="checkbox"/> <input type="checkbox"/> 16-17

ตำแหน่งเจ้าหน้าที่

	รหัส	COLUMN
18. ข้อดีของการหาที่หักเอง <input type="checkbox"/> 1. มีความเป็นส่วนตัวสูง <input type="checkbox"/> 2. น่าอยู่อาศัยกว่า <input type="checkbox"/> 3. ใกล้แหล่งชุมชน <input type="checkbox"/> 4. อื่น ๆ ระบุ.....	A35	<input type="checkbox"/> <input type="checkbox"/> <input type="checkbox"/> <input type="checkbox"/> 18
19. ข้อเสียของการหาที่หักเอง <input type="checkbox"/> 1. เสียค่าใช้จ่ายสูง <input type="checkbox"/> 2. เสียเวลาเดินทางมาทำงาน <input type="checkbox"/> 3. มีเวลาพักผ่อนน้อยลง <input type="checkbox"/> 4. อื่น ๆ ระบุ.....	A36	<input type="checkbox"/> <input type="checkbox"/> <input type="checkbox"/> <input type="checkbox"/> 27
20. หาที่หักเอง รู้ดีว่าเป็นภาระหรือไม่ <input type="checkbox"/> 1. ไม่เป็น <input type="checkbox"/> 2. เป็น	A37	<input type="checkbox"/> 26
21. ต้องการให้โรงงานจัดหาที่หักให้หรือไม่ <input type="checkbox"/> 1. ต้องการ <input type="checkbox"/> 2. ไม่ต้องการ	A38	<input type="checkbox"/> 27 <input type="checkbox"/> <input type="checkbox"/> <input type="checkbox"/> <input type="checkbox"/> 28 <input type="checkbox"/> <input type="checkbox"/> <input type="checkbox"/> 32-34
<div style="display: flex; justify-content: space-around;"> <div style="border: 1px solid black; padding: 5px; width: 45%;"> <p>เพราะ</p> <input type="checkbox"/> 1. ประหยัดค่าใช้จ่าย  <input type="checkbox"/> 2. เดินทางสะดวก  <input type="checkbox"/> 3. ได้พักอาศัยร่วมกับเพื่อน  <input type="checkbox"/> 4. ปลอดภัย  <input type="checkbox"/> 5. มีระเบียบวินัย  <input type="checkbox"/> 6. ภูมิใจทำให้ทำงานได้ดีขึ้น  <input type="checkbox"/> 7. อื่น ๆ .....</div> <div style="border: 1px solid black; padding: 5px; width: 45%;"> <p>เพราะ</p> <input type="checkbox"/> 1. ชอบหาที่หักเอง  <input type="checkbox"/> 2. ขอเป็นเงินสวัสดิการดีกว่า  <input type="checkbox"/> 3. กอঁวถูกเรียกทำงานนอกเวลา  <input type="checkbox"/> 4. มีที่หักแล้ว  <input type="checkbox"/> 5. ต้องการความเป็นส่วนตัว  <input type="checkbox"/> 6. ต้องการความเป็นอิสระ  <input type="checkbox"/> 7. อื่น ๆ ระบุ.....</div> </div>		
22. ถ้าโรงงานจัดที่หักให้ ท่านต้องการ <input type="checkbox"/> 1. ค่าเช่าถูก <input type="checkbox"/> 2. หักค่าเช่าบางส่วนจากค่าจ้าง <input type="checkbox"/> 3. สุขลักษณะดี <input type="checkbox"/> 4. กว้างโปร่งน้อย <input type="checkbox"/> 5. จัดเป็นสวัสดิการที่หักภาษีให้ <input type="checkbox"/> 6. อื่น ๆ ระบุ.....	A39	<input type="checkbox"/> <input type="checkbox"/> <input type="checkbox"/> <input type="checkbox"/> 35 <input type="checkbox"/> <input type="checkbox"/> 39-40

ค่ารับเจ้าหน้าที่

	รหัส	COLUMN
<p>23. มีปัญหาเกิดขึ้นในชุมชนที่หักอาศัยหรือไม่</p> <p><input type="checkbox"/> 1. มี <span style="margin-left: 200px;"><input type="checkbox"/> 2. ไม่มี</span></p> <div style="border: 1px solid black; padding: 5px; margin: 10px 0;"> <p>ได้แก่ (ตอบได้มากกว่า 1 ข้อ)</p> <p><input type="checkbox"/> 1. ทะเลาะวิวาท</p> <p><input type="checkbox"/> 2. เล่นการพนัน</p> <p><input type="checkbox"/> 3. เสพยาเสพติด</p> <p><input type="checkbox"/> 4. ลักขโมย</p> <p><input type="checkbox"/> 5. คืบเท้าส่งเสียงดัง</p> <p><input type="checkbox"/> 6. โคนรั้งแก่ทางเพศ</p> <p><input type="checkbox"/> 7. อื่น ๆ ระบุ.....</p> </div>	A40	<input type="checkbox"/> 41 <input type="checkbox"/> <input type="checkbox"/> <input type="checkbox"/> <input type="checkbox"/> 4 <input type="checkbox"/> <input type="checkbox"/> <input type="checkbox"/> 46-48
<p>24. ปัญหาที่หักอาศัย</p> <p><input type="checkbox"/> 1. ที่หักอาศัยแออัด</p> <p><input type="checkbox"/> 2. ห้องน้ำ ห้องส้วมไม่เพียงพอ</p> <p><input type="checkbox"/> 3. น้ำท่วมขัง</p> <p><input type="checkbox"/> 4. ไม่ปลอดภัย</p> <p><input type="checkbox"/> 5. กลิ่นเหม็นรบกวน</p> <p><input type="checkbox"/> 6. อยู่ไกลจากชุมชน</p> <p><input type="checkbox"/> 7. การเดินทางไม่สะดวก</p> <p><input type="checkbox"/> 8. อื่น ๆ ระบุ.....</p>	A41	<input type="checkbox"/> <input type="checkbox"/> <input type="checkbox"/> <input type="checkbox"/> 4 <input type="checkbox"/> <input type="checkbox"/> <input type="checkbox"/> <input type="checkbox"/> 5
<p>25. ท่านต้องการย้ายที่อยู่ไหม</p> <p><input type="checkbox"/> 1. ไม่ต้องการ <span style="margin-left: 150px;"><input type="checkbox"/> 2. ต้องการ</span></p>	A42	<input type="checkbox"/> 57







แบบสอบถาม3

แบบสอบถามที่

แบบสอบถามฉบับนี้จัดทำขึ้น เพื่อใช้ประกอบการศึกษาวิทยานิพนธ์เรื่อง "ที่อยู่อาศัยของแรงงาน  
ในสวนอุตสาหกรรมโรจนะ จังหวัดพระนครศรีอยุธยา หลักสูตรเศรษฐศาสตรมหาบัณฑิต  
ภาควิชาเคหการ คณะสถาปัตยกรรมศาสตร์ จุฬาลงกรณ์มหาวิทยาลัย  
ข้อมูลทั้งหมดจะเก็บเป็นความลับและจะใช้ในการเขียนวิทยานิพนธ์เท่านั้น  
ขอขอบคุณอย่างยิ่งในความร่วมมือของท่าน

ID     1-4  
 1 5

แบบสอบถามสำหรับผู้ประกอบการ ( กรณีผู้ประกอบการจัดการที่อยู่อาศัยให้ )

วันที่สัมภาษณ์.....เวลา.....น.

สำหรับเจ้าหน้าที่

	รหัส	COLUMN
<p>โปรดเติมคำหรือเขียนเครื่องหมาย / ใน <input type="checkbox"/> หรือเรียงลำดับความสำคัญให้ตรงกับความจริงมากที่สุด</p> <p><b>ก. ข้อมูลเกี่ยวกับที่พักอาศัย</b></p> <p>1. ทำไมโรงงานของท่านจึงจัดสวัสดิการที่อยู่อาศัยให้กับแรงงาน โปรดเรียงลำดับ 1,2,3,4,..... ตาม ความสำคัญ ค่ะ/การเขียนตัวเลขของบน.....</p> <p>.....แรงงานมาจากต่างจังหวัดและไม่มีที่พำนักอาศัย</p> <p>.....แรงงานไม่สะดวกในการเดินทางหรือต้องใช้เวลานานในการเดินทางมาทำงาน</p> <p>.....ระบบการทำงานเป็นกะ</p> <p>.....เพื่อความสะดวกในการวางแผนการผลิต</p> <p>.....เพื่อเป็นปัจจัยหนึ่งในการ ได้แรงงานเพิ่มมากขึ้น</p> <p>.....เพื่อให้แรงงานและนายจ้างมีความสัมพันธ์กันมากขึ้น</p> <p>.....แรงงานไม่มีความปลอดภัยในชีวิตและทรัพย์สิน</p> <p>.....อื่น ๆ ระบุ.....</p>	A01	<p><input type="text"/> <input type="text"/> <input type="text"/> <input type="text"/> 6</p> <p><input type="text"/> <input type="text"/> <input type="text"/> <input type="text"/> 10</p>
<p>2. โรงงานของท่านมีข้อปฏิบัติหรือกฎเกณฑ์สำหรับแรงงานที่พักในที่อยู่อาศัยที่โรงงานจัดหาให้ อย่างไรบ้าง</p> <p><input type="checkbox"/> 1. จัดให้แรงงานทุกคน</p> <p><input type="checkbox"/> 2. จัดที่พักให้เฉพาะแรงงานที่มาจากต่างจังหวัด และแรงงานที่ทำงานช่วงเวลากลางคืนไม่ได้</p> <p><input type="checkbox"/> 3. อื่น ๆ ระบุ.....</p>	A02	<p><input type="checkbox"/> 14</p>
<p>3. ค่าใช้จ่ายต่าง ๆ ในที่อยู่อาศัย แรงงานต้องจ่ายเองหรือไม่</p> <p>3.1 ค่าห้องพัก <input type="checkbox"/> 1. ไม่ต้องจ่าย <input type="checkbox"/> 2. จ่าย เดือนละ.....บาท</p>	A03	<p><input type="checkbox"/> 15</p> <p><input type="text"/> <input type="text"/> <input type="text"/> <input type="text"/> 16-18</p>
<p>3.2 ค่าน้ำค่าไฟ <input type="checkbox"/> 1. ไม่ต้องจ่าย <input type="checkbox"/> 2. จ่าย</p>	A04	<p><input type="checkbox"/> 19</p>
<p>4. ขนาดของห้องพักที่ท่านจัดให้แรงงานพักอาศัยมีพื้นที่ประมาณ.....ตร.ม. ให้พักอาศัยประมาณ.....คนต่อห้อง รวมทั้งหมดมี.....ห้อง</p>	A05	<p><input type="text"/> <input type="text"/> 20-21</p> <p><input type="checkbox"/> 22</p> <p><input type="text"/> <input type="text"/> <input type="text"/> <input type="text"/> 23-25</p>



สำหรับเจ้าหน้าที่

รหัส COLUMN

**ข. ความคิดเห็นของผู้ประกอบการเกี่ยวกับที่อยู่อาศัยของแรงงาน**

1. ท่านคิดว่าการจัดหาที่พักอาศัยให้แรงงานมีความจำเป็นกับโรงงานท่านหรือไม่  
( สำหรับเหตุผลเพราะ.....กรุณาเรียงลำดับ1,2,3,4..... ตามความสำคัญ  
ด้วยการเขียนตัวเลขของบน..... )

A10

<input type="checkbox"/>	48
<input type="checkbox"/>	<input type="checkbox"/>
<input type="checkbox"/>	53-54

1. มีความจำเป็น

2. ไม่จำเป็น

เพราะ  
.....แรงงานส่วนใหญ่มาจากต่างจังหวัด  
.....สะดวกในการสร้างระเบียบวินัย  
.....สะดวกในการวางแผนการผลิต  
เช่น ให้ทำงานล่วงเวลาได้ทันที  
.....ทำให้แรงงานเกิดความผูกพัน  
กับโรงงาน  
.....ช่วยลดปัญหาการขาด ลา มาสาย  
.....อื่น ๆ ระบุ.....

เพราะ  
.....แรงงานที่อาศัยใกล้ ๆ กับบริเวณโรงงาน  
.....มีสวัสดิการรองรับ-ส่งพนักงาน  
.....มีสวัสดิการเงินกู้เพื่อที่อยู่อาศัยอยู่แล้ว  
.....แรงงานส่วนใหญ่เป็นคนในท้องถิ่น  
มีที่พักอาศัยเอง  
.....อื่น ๆ ระบุ.....

2. ท่านคิดว่าการจัดหาที่พักอาศัยให้กับลูกจ้างแรงงานจะมีส่วนทำให้ประสิทธิภาพการทำงานสูงขึ้นหรือไม่ ( สำหรับเหตุผลเพราะ.....กรุณาเรียงลำดับ1,2,3,4..... ตามความสำคัญ ด้วยการเขียนตัวเลขของบน..... )

A11

<input type="checkbox"/>	55
<input type="checkbox"/>	<input type="checkbox"/>
<input type="checkbox"/>	60-61

1. สูงขึ้น

2. ไม่สูงขึ้น

เพราะ  
.....การผลิตต่อเนื่องหากขาดแรงงาน  
ส่วนใดสามารถเรียกแทน ได้ทันที  
.....แรงงานทำงานได้เต็มที่ มีเวลาพักผ่อนเต็มที่ และไม่เสียเวลาเดินทาง  
.....แรงงานไม่ใช่งานบ่อย ๆ  
และมีความชำนาญมากขึ้น  
.....ปัญหาการขาด ลา มา สายของ  
แรงงานจะลดลง  
.....แรงงานมีความรู้สึกผูกพันกับ  
โรงงานมากขึ้น  
.....อื่น ๆ ระบุ.....

เพราะ  
.....ขึ้นกับแต่ละบุคคล และประสบการณ์  
.....แรงงานสามารถกลับที่พักอาศัย  
ได้บ่อย เสียเวลางาน  
.....อื่น ๆ ระบุ.....

สำหรับเจ้าหน้าที่

รหัส	COLUMN										
A12	<table border="1"> <tr> <td><input type="checkbox"/></td> <td><input type="checkbox"/></td> <td><input type="checkbox"/></td> <td><input type="checkbox"/></td> <td>62</td> </tr> <tr> <td><input type="checkbox"/></td> <td><input type="checkbox"/></td> <td colspan="2">66-67</td> <td></td> </tr> </table>	<input type="checkbox"/>	<input type="checkbox"/>	<input type="checkbox"/>	<input type="checkbox"/>	62	<input type="checkbox"/>	<input type="checkbox"/>	66-67		
<input type="checkbox"/>	<input type="checkbox"/>	<input type="checkbox"/>	<input type="checkbox"/>	62							
<input type="checkbox"/>	<input type="checkbox"/>	66-67									
A13	<table border="1"> <tr> <td><input type="checkbox"/></td> <td>68</td> </tr> <tr> <td><input type="checkbox"/></td> <td><input type="checkbox"/></td> <td><input type="checkbox"/></td> <td><input type="checkbox"/></td> <td><input type="checkbox"/></td> <td>69</td> </tr> <tr> <td><input type="checkbox"/></td> <td>73</td> </tr> </table>	<input type="checkbox"/>	68	<input type="checkbox"/>	<input type="checkbox"/>	<input type="checkbox"/>	<input type="checkbox"/>	<input type="checkbox"/>	69	<input type="checkbox"/>	73
<input type="checkbox"/>	68										
<input type="checkbox"/>	<input type="checkbox"/>	<input type="checkbox"/>	<input type="checkbox"/>	<input type="checkbox"/>	69						
<input type="checkbox"/>	73										
A14	<table border="1"> <tr> <td><input type="checkbox"/></td> <td>74</td> </tr> <tr> <td><input type="checkbox"/></td> <td>75</td> </tr> </table>	<input type="checkbox"/>	74	<input type="checkbox"/>	75						
<input type="checkbox"/>	74										
<input type="checkbox"/>	75										

3. หากรัฐบาลกำหนดให้โรงงานจัดหาที่พักอาศัยให้กับแรงงาน โดยเป็นเงื่อนไขส่วนหนึ่งในการขออนุญาตเปิดโรงงาน ท่านมีความคิดเห็นอย่างไร

- 1. เป็นนโยบายที่ดีและ โรงงาน ได้จัดหาที่พักอาศัยให้แรงงานอยู่แล้ว
- 2. ขึ้นอยู่กับความจำเป็นและนโยบายของแต่ละ โรงงาน
- 3. ขึ้น อยู่กับความจำเป็นและลักษณะงานของแต่ละ โรงงานถ้า โรงงานต้องการแรงงานมาก ก็ควรจัดหาที่พักอาศัยให้กับแรงงาน
- 4. รัฐบาลควรศึกษาสภาพและความคิดเห็นของแรงงานว่ามีความต้องการที่อยู่อาศัยหรือไม่
- 5. ขึ้นอยู่กับสถานที่ตั้งของ โรงงาน หากอยู่ห่างไกลแหล่งชุมชนก็ควรมีการจัดหาที่พักอาศัย แต่ถ้าอยู่ใกล้แหล่งชุมชนก็ ไม่มีความจำเป็น โดยโรงงานอาจจัดที่อยู่อาศัยบางส่วนสำหรับแรงงานที่มาจากต่างจังหวัดและ ไม่สามารถหาที่พักอาศัยได้เอง
- 6. อื่น ๆ ระบุ.....

4. โรงงานของท่านมีสวัสดิการเงินกู้เพื่อที่อยู่อาศัยหรือไม่

1. มี

โดย

- 1. ให้เงินกู้จากกองทุนเงินสะสมหรือกองทุนเงินสำรองเลี้ยงชีพ
- 2. ให้กู้เงินจากสหกรณ์ออมทรัพย์ของแรงงาน
- 3. ให้กู้เงินจาก โรงงาน โดยคิดดอกเบี้ยในอัตราที่ต่ำ
- 4. อื่น ๆ ระบุ.....

2. ไม่มี

เพราะ

- 1. จัดที่ที่อาศัยให้ลูกจ้างแรงงานอยู่แล้ว
- 2. แรงงานส่วนใหญ่อยู่ใกล้โรงงาน
- 3. มีสวัสดิการอื่น ๆ มากอยู่แล้ว
- 4. ไม่มีความจำเป็นหรือยังไม่มีนโยบาย
- 5. อื่น ๆ ระบุ.....

5. โรงงานของท่านมีการจัดกองทุนเงินสะสม (กองทุนสำรองเลี้ยงชีพ) หรือไม่

1. มี

โรงงานมีการจัดกองทุนเงินสะสม โรงงานมีนโยบายนำเงินไปใช้ประโยชน์อย่างไร

- 1. จัดสวัสดิการเพื่อที่อยู่อาศัยให้กับแรงงาน ( Housing Loan)
- 2. จัดจ่ายเป็นเงินสะสมเมื่อแรงงานทำงานถึงอายุงานที่กำหนดหรือปลดเกษียณ หรือลาออกจากงาน
- 3. จัดเป็นกองทุนสำหรับให้ลูกจ้างแรงงานกู้ยืมทั่วไป
- 4. อื่น ๆ ระบุ.....

2. ไม่มี

↓

สำหรับเจ้าหน้าที่

6. ในกรณีที่โรงงานยังไม่มีกองทุนสะสม ในอนาคตโรงงานจะมีกองทุนเงินสะสมหรือไม่

1. มี

2. ไม่มี

เพราะ

- 1. จัดค่าตป็นเงินสะสมให้แรงงานเมื่อถึงอายุงานที่กำหนดหรือปลดเกษียณ
- 2. เพื่อรู้งใจให้ลูกจ้างแรงงานไม่โยกย้ายงานบ่อย
- 3. อื่น ๆ ระบุ.....

เพราะ

- 1. ทำให้ต้นทุนของโรงงานสูงขึ้น
- 2. มีสวัสดิการต่าง ๆ มากเพียงพออยู่แล้ว
- 3. คู่แข่งและแรงงานมีรายได้เอือจืงชีพประจำวันไม่พออยู่ยงแล้ว
- 4. อื่น ๆ ระบุ.....

ก. ข้อมูลของผู้ประกอบการ

1. โรงงานของท่านประกอบกิจการประเภทใด.....

2. ตำแหน่งหน้าที่ของผู้ตอบแบบสอบถาม

- 1. เจ้าของโรงงาน
- 2. ผู้บริหาร
- 3. ผู้จัดการฝ่ายบุคคล
- 4. ผู้จัดการทั่วไป
- 5. อื่นๆ ระบุ.....

3. ระยะเวลาที่เปิดดำเนินกิจการนี้.....ปี

ขณะนี้เวลา.....น.

สถาบันวิทยบริการ  
จุฬาลงกรณ์มหาวิทยาลัย

รหัส COLUMN

ID     1-

2 5

A15  6

7-

A16   11-12

A17  13

A18  14





2. ท่านคิดว่ากาการจัดหาที่หักอาศัให้กับลูกจ้างแรงงานจะมีส่วนทำให้ประสิทธิภาพการทำงานสูง  
ขึ้นหรือไม่ ( สำหรับเหตุผลเพราะ.....กรุณาเรียงลำดับ1,2,3,4..... ตามความสำคัญ คือ  
การเขียนตัวเลขของบน ..... )

1. สูงขึ้น

↓

เพราะ

.....การผิดค่อเนื่องหากขาดแรงงาน  
ส่วนใดสามารถเรียกแทนได้ทันที

.....แรงงานทำงานได้เต็มที่ มีเวลาพัก  
ผ่อนเต็มที่ และ ไม่เสียเวลาเดินทาง

.....แรงงานไม่ข้างานบ่อย ๆ  
และมีความชำนาญมากขึ้น

.....ปัญหาการขาด ลา มา สายของ  
แรงงานจะลดลง

.....แรงงานมีความรู้ศึกษากันกับ  
โรงงานมากขึ้น

.....อื่น ๆ ระบุ.....

2. ไม่สูงขึ้น

↓

เพราะ

.....ขึ้นกับแต่ละบุคคล และประเภทการณ์

.....แรงงานสามารถอับที่หักอาศั  
ได้บ่อย เสียเวลางาน

.....อื่น ๆ ระบุ.....

3. หากรัฐบาลกำหนดให้โรงงานจัดหาที่หักอาศัให้กับแรงงาน โดยเป็นเงื่อนไขส่วนหนึ่ง  
ในการขออนุญาตเปิดโรงงาน ท่านมีความคิดเห็นอย่างไร

- 1. เป็นนโยบายที่ดีและ โรงงานมีนโยบายจะจัดหาที่หักให้แรงงาน ในอนาคต
- 2. ขึ้นอยู่กับความจำเป็นและนโยบายของแต่ละ โรงงาน
- 3. ขึ้นอยู่กับความจำเป็นและลักษณะงานของแต่ละ โรงงานถ้า โรงงานต้องการแรงงานมาก  
ก็ควรจัดหาที่หักอาศัให้กับแรงงาน
- 4. รัฐบาลควรศึกษาสภาพและความคิดเห็นของแรงงานว่ามีความต้องการที่อยู่อาศัย  
หรือไม่
- 5. ขึ้นอยู่กับสถานที่ตั้งของ โรงงาน หากอยู่ห่างไกลแห่งชุมชนก็ควรมีการจัดการที่หัก  
อาศั แต่ถ้าอยู่ใกล้แห่งชุมชนก็ ไม่มีความจำเป็น โดย โรงงานอาจจัดที่อยู่อาศัยบางส่วน  
สำหรับแรงงานที่มาจากต่างจังหวัดและ ไม่สามารถหาที่หักอาศัได้เอง
- 6. เป็นการสร้างภาระให้กับ โรงงานมากขึ้นและจะทำให้ต้นทุนการผลิตสูงจน โรงงาน  
อยู่ไม่ได้
- 7. อื่น ๆ ระบุ.....

รหัส	COLUMN
A02	<input type="checkbox"/> 13 <input type="checkbox"/> <input type="checkbox"/> <input type="checkbox"/> <input type="checkbox"/> 14 <input type="checkbox"/> <input type="checkbox"/> 18-19
A03	<input type="checkbox"/> <input type="checkbox"/> <input type="checkbox"/> <input type="checkbox"/> 20 <input type="checkbox"/> <input type="checkbox"/> <input type="checkbox"/> 24-26

สำหรับเจ้าหน้าที่

	รหัส	COLUMN										
<p>4. ถ้ารัฐบาลกำหนดค่าใช้จ่ายที่ต้องจัดที่อยู่อาศัยให้แรงงาน ซึ่งเป็นต้นทุนการผลิตอย่างหนึ่งท่านจะมีวิธีดำเนินการอย่างไร</p> <p><input type="checkbox"/> 1. คงต้องลดค่าจ้างและสวัสดิการลง เพราะ โรงงานต้องนำไปเป็นค่าใช้จ่ายด้านที่อยู่อาศัย</p> <p><input type="checkbox"/> 2. พยายามลดการใช้แรงงานลงให้เหลือน้อยที่สุดแล้วใช้เครื่องจักรแทน</p> <p><input type="checkbox"/> 3. รับแรงงานเฉพาะคนในท้องถิ่น หรืออยู่ใกล้โรงงาน</p> <p><input type="checkbox"/> 4. เสนอให้รัฐบาลศึกษาความต้องการของแรงงานหลาย ๆ สถานภาพก่อนกำหนดคน โขบาลมี</p> <p><input type="checkbox"/> 5. โรงงานจะจ่ายเป็นเงินทดแทนค่าเช่าบ้านให้ตามความสำคัญของตำแหน่งงานของลูกจ้าง</p> <p><input type="checkbox"/> 6. ศึกษาความเป็นไปได้ในการลงทุนก่อนตัดสินใจดำเนินการ</p> <p><input type="checkbox"/> 7. จัดหาที่พักอาศัยให้แรงงาน โดยกำหนดเป็นสวัสดิการของโรงงาน</p> <p><input type="checkbox"/> 8. อื่น ๆ ระบุ.....</p>	A04	<table border="1"> <tr> <td><input type="checkbox"/></td> <td><input type="checkbox"/></td> <td><input type="checkbox"/></td> <td><input type="checkbox"/></td> <td>27-</td> </tr> <tr> <td><input type="checkbox"/></td> <td><input type="checkbox"/></td> <td><input type="checkbox"/></td> <td><input type="checkbox"/></td> <td>31-</td> </tr> </table>	<input type="checkbox"/>	<input type="checkbox"/>	<input type="checkbox"/>	<input type="checkbox"/>	27-	<input type="checkbox"/>	<input type="checkbox"/>	<input type="checkbox"/>	<input type="checkbox"/>	31-
<input type="checkbox"/>	<input type="checkbox"/>	<input type="checkbox"/>	<input type="checkbox"/>	27-								
<input type="checkbox"/>	<input type="checkbox"/>	<input type="checkbox"/>	<input type="checkbox"/>	31-								
<p>5. หากโรงงานต้องจัดที่พักอาศัยให้แรงงานท่านคิดว่าจะมีแรงงานเข้ามาพักอาศัยประมาณร้อยละ.....ของแรงงานทั้งหมด</p>	A05	<table border="1"> <tr> <td><input type="checkbox"/></td> <td><input type="checkbox"/></td> <td>35-36</td> </tr> </table>	<input type="checkbox"/>	<input type="checkbox"/>	35-36							
<input type="checkbox"/>	<input type="checkbox"/>	35-36										
<p>6. หากโรงงานของท่านมีความจำเป็นต้องจัดหาที่พักอาศัยให้ลูกจ้างแรงงาน ท่านคิดว่า จะจัดหาที่พักอาศัยในลักษณะใด</p> <p><input type="checkbox"/> 1. จัดสร้างที่ที่อาศัยเอง ภายในโรงงานหรือบริเวณใกล้ๆ โรงงาน</p> <p><input type="checkbox"/> 2. จัดสร้างที่ที่อาศัยเอง นอกสวนอุตสาหกรรมโรจนะ</p> <p><input type="checkbox"/> 3. เช่าจากสวนอุตสาหกรรมโรจนะ</p> <p><input type="checkbox"/> 4. เช่าจากภาคเอกชน (บริเวณใกล้เคียง)</p> <p><input type="checkbox"/> 5. เช่าจากการเคหะแห่งชาติ ( อ.นครหลวง)</p>	A06	<table border="1"> <tr> <td><input type="checkbox"/></td> <td>37</td> </tr> </table>	<input type="checkbox"/>	37								
<input type="checkbox"/>	37											
<p>6.1. กรณีที่โรงงานเลือกจัดสร้างที่พักเอง แหล่งเงินลงทุนก่อสร้าง ท่านคิดว่า จะมาจากแหล่งใด</p> <p><input type="checkbox"/> 1. ใช้เงินลงทุนของโรงงานเอง</p> <p><input type="checkbox"/> 2. กู้ยืมเงินลงทุนจากสถาบันการเงิน</p> <p><input type="checkbox"/> 3. ใช้เงินของโรงงานบางส่วนและกู้ยืมจากสถาบันการเงินบางส่วน</p> <p><input type="checkbox"/> 4. อื่น ๆ ระบุ.....</p>	A07	<table border="1"> <tr> <td><input type="checkbox"/></td> <td>38</td> </tr> </table>	<input type="checkbox"/>	38								
<input type="checkbox"/>	38											

สำหรับเจ้าหน้าที่

7. โรงงานของท่านมีสวัสดิการเงินกู้เพื่อที่อยู่อาศัยหรือไม่ อย่างไร

1. มี  2. ไม่มี

โดย

- 1. ให้เงินกู้จากกองทุนเงินสะสมหรือกองทุนเงินสำรองเลี้ยงชีพ
- 2. ให้กู้เงินจากสหกรณ์ออมทรัพย์ของแรงงาน
- 3. ให้กู้เงินจากโรงงาน โดยคิดดอกเบี้ยในอัตราที่ต่ำ
- 4. อื่น ๆ ระบุ.....

เพราะ

- 1. มีนโยบายจะจัดที่พักให้แรงงาน ในอนาคต
- 2. แรงงานส่วนใหญ่อยู่ใกล้โรงงาน
- 3. มีสวัสดิการอื่น ๆ มากอยู่แล้ว
- 4. ไม่มีความจำเป็นหรือยังไม่มีนโยบาย
- 5. อื่น ๆ ระบุ.....

8. โรงงานของท่านมีการจัดกองทุนเงินสะสม (กองทุนสำรองเลี้ยงชีพ) หรือไม่

1. มี  2. ไม่มี

8.1 กรณีที่โรงงานของท่านมีการจัดกองทุนเงินสะสม โรงงานมีนโยบายนำเงินไปใช้ประโยชน์อย่างไร

- 1. จัดสวัสดิการเพื่อที่อยู่อาศัยให้กับแรงงาน (Housing Loan)
- 2. จัดจ่ายเป็นเงินสะสมเมื่อแรงงานทำงานถึงอายุงานที่กำหนดหรือปลดเกษียณ หรือลาออกจากงาน
- 3. จัดเป็นกองทุนสำหรับให้ลูกจ้างแรงงานกู้ยืมทั่วไป
- 4. อื่น ๆ ระบุ .....

เพราะ

- 1. ทำให้ต้นทุนของโรงงานสูงขึ้น
- 2. มีสวัสดิการต่าง ๆ มากเพียงพออยู่แล้ว
- 3. คู่สมรสและแรงงานมีรายได้อื่น ๆ เพียงพอประจำวันไม่พออยู่แล้ว
- 4. อื่น ๆ ระบุ.....

9. ในกรณีที่โรงงานยังไม่มีกองทุนสะสม ในอนาคตโรงงานจะมีกองทุนเงินสะสมหรือไม่

1. มี  2. ไม่มี

เพราะ

- 1. จัดจ่ายเป็นเงินสะสมให้แรงงานเมื่อถึงอายุงานที่กำหนดหรือปลดเกษียณ
- 2. เพื่อจูงใจให้ลูกจ้างแรงงานไม่โยกย้ายงานบ่อย
- 3. อื่น ๆ ระบุ.....

เพราะ

- 1. ทำให้ต้นทุนของโรงงานสูงขึ้น
- 2. มีสวัสดิการต่าง ๆ มากเพียงพออยู่แล้ว
- 3. คู่สมรสและแรงงานมีรายได้อื่น ๆ เพียงพอประจำวันไม่พออยู่แล้ว
- 4. อื่น ๆ ระบุ.....

รหัส	COLUMN
A08	<input type="checkbox"/> 39 <input type="checkbox"/> 40 <input type="checkbox"/> 44
A09	<input type="checkbox"/> 45 <input type="checkbox"/> 46
A10	<input type="checkbox"/> 47 <input type="checkbox"/> 48

10. ในอนาคตโรงงานของท่านจะจัดสร้างที่อยู่อาศัยให้แรงงานหรือไม่ เพราะเหตุใด

1. จัด

2. ไม่จัด

เพราะ

- 1. เพื่อช่วยให้แรงงานประหยัดค่าใช้จ่ายและเป็นสวัสดิการ
- 2. โรงงานต้องอาศัยแรงงานจากต่างจังหวัดจำนวนมาก
- 3. โรงงานมีโครงการขยายกิจการ
- 4. แรงงานทำงานได้เต็มที่มีเวลาพักผ่อนเต็มที่และไม่เสียเวลาเดินทาง
- 5. อื่น ๆ ระบุ.....

เพราะ

- 1. ต้องลงทุนมากและจะทำให้ต้นทุนการผลิตสูง
- 2. โรงงานมีสวัสดิการรองรับส่งอยู่แล้ว
- 3. โรงงานให้ค่าจ้างหรือเงินเดือนสูงอยู่แล้ว
- 4. ไม่ต้องการมีภาระในการดูแลและจัดการในการพักอาศัยของแรงงาน เพราะมีปัญหามาก
- 5. อื่น ๆ ระบุ.....

**ข. ข้อมูลของผู้ประกอบการ**

1. โรงงานของท่านประกอบกิจการประเภทใด.....

2. ตำแหน่งหน้าที่ของผู้ตอบแบบสอบถาม

1. เจ้าของโรงงาน                       2. ผู้บริหาร

3. ผู้จัดการฝ่ายบุคคล               4. ผู้จัดการทั่วไป

5. อื่น ๆ ระบุ.....

3. ระยะเวลาที่เปิดดำเนินกิจการนี้.....ปี

ขณะนี้เวลา.....น.

รหัส	COLUMN	ค่ารับเข้าหน้าที
A11	<input type="checkbox"/> 52 <input type="checkbox"/> <input type="checkbox"/> <input type="checkbox"/> <input type="checkbox"/> <input type="checkbox"/> 53 <input type="checkbox"/> 57	
A12	<input type="checkbox"/> <input type="checkbox"/> 58-59	
A13	<input type="checkbox"/> 60	
A14	<input type="checkbox"/> 61	

สถาบันวิทยบริการ  
จุฬาลงกรณ์มหาวิทยาลัย

ภาคผนวก ข.

ภาพถ่าย ศาพโดยทั่วไปภายในสวนอุตสาหกรรมโรจนะ



สถาบันวิทยบริการ  
จุฬาลงกรณ์มหาวิทยาลัย



รูปที่ 1 บริเวณด้านหน้าสวนอุตสาหกรรมโรจนะ



รูปที่ 2 สำนักงาน บริษัท สวนอุตสาหกรรมโรจนะ จำกัด (มหาชน)

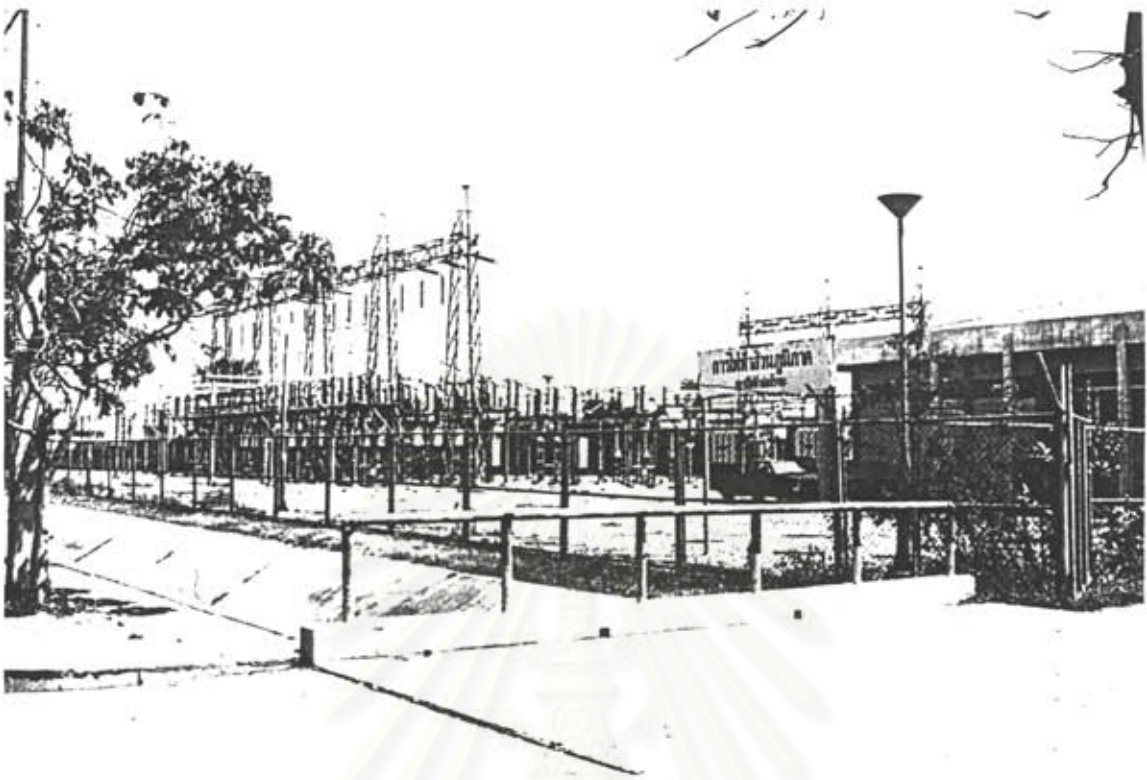

รูปที่ 3 การไฟฟ้าส่วนภูมิภาค สถานีไฟฟ้าย่อยโรจนะ ภายในสวนอุตสาหกรรมโรจนะ



รูปที่ 4 บ่อบำบัดน้ำเสียรวมภายในสวนอุตสาหกรรม โรจนะ

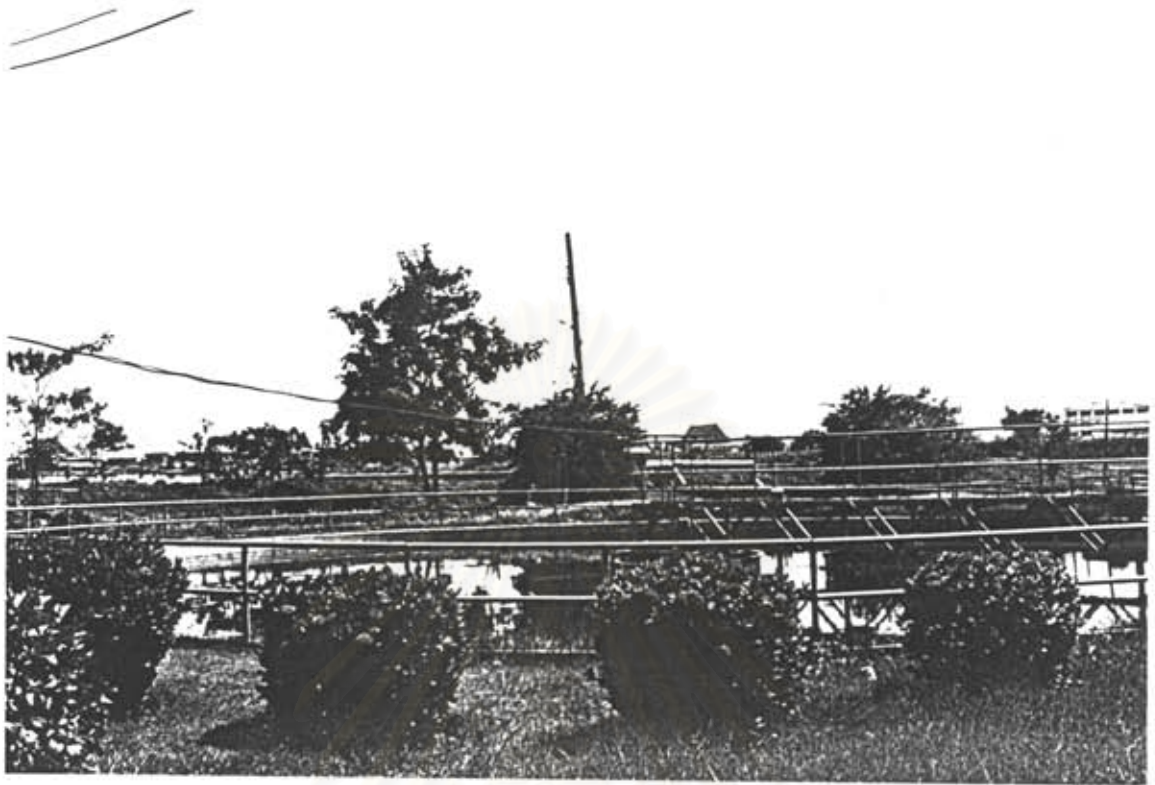

รูปที่ 5 บ่อพักน้ำหลังบำบัดน้ำเสียแล้วภายในสวนอุตสาหกรรมโรจนะ



รูปที่ 6 โรงกำจัดขยะภายในสวนอุตสาหกรรมโรจนะ





รูปที่ 7 ศูนย์แพทย์อินเตอร์ - ไรจนะ ภายในสวนอุตสาหกรรมไรจนะ



รูปที่ 8 บริเวณตลาดค้าหน้าสวนอุตสาหกรรมไรจนะ



รูปที่ 9 บริเวณตลาดด้านหน้าทางเข้าหอพักของสวนอุตสาหกรรมโรจนะ

สถาบันวิทยบริการ  
จุฬาลงกรณ์มหาวิทยาลัย

ภาคผนวก ก.

ภาพถ่าย ๓ ภาพปัจจุบันด้านที่อยู่อาศัยของแรงงานในสวนอุตสาหกรรมโรจนะ



สถาบันวิทยบริการ  
จุฬาลงกรณ์มหาวิทยาลัย



รูปที่ 1 หอพักของสวนอุตสาหกรรมโรจนะ 3 อาคาร (บริเวณด้านหน้า)



รูปที่ 2 หอพักของสวนอุตสาหกรรมโรจนะอาคารที่ 1

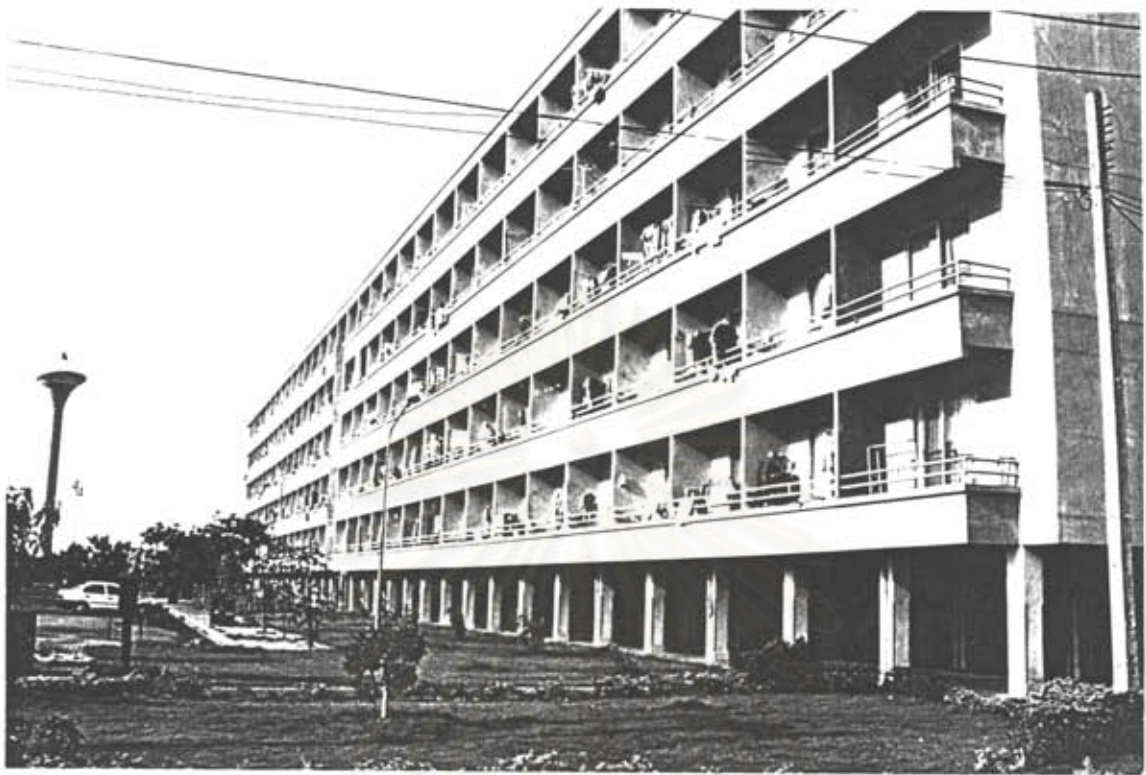

รูปที่ 3 หอพักของสวนอุตสาหกรรมโรจนะอาคารที่ 2



รูปที่ 4 หอพักของสวนอุตสาหกรรมโรจนะอาคารที่ 3



รูปที่ 5 ระเบียงตากผ้าของหอพักสวนอุตสาหกรรม โรจนะ

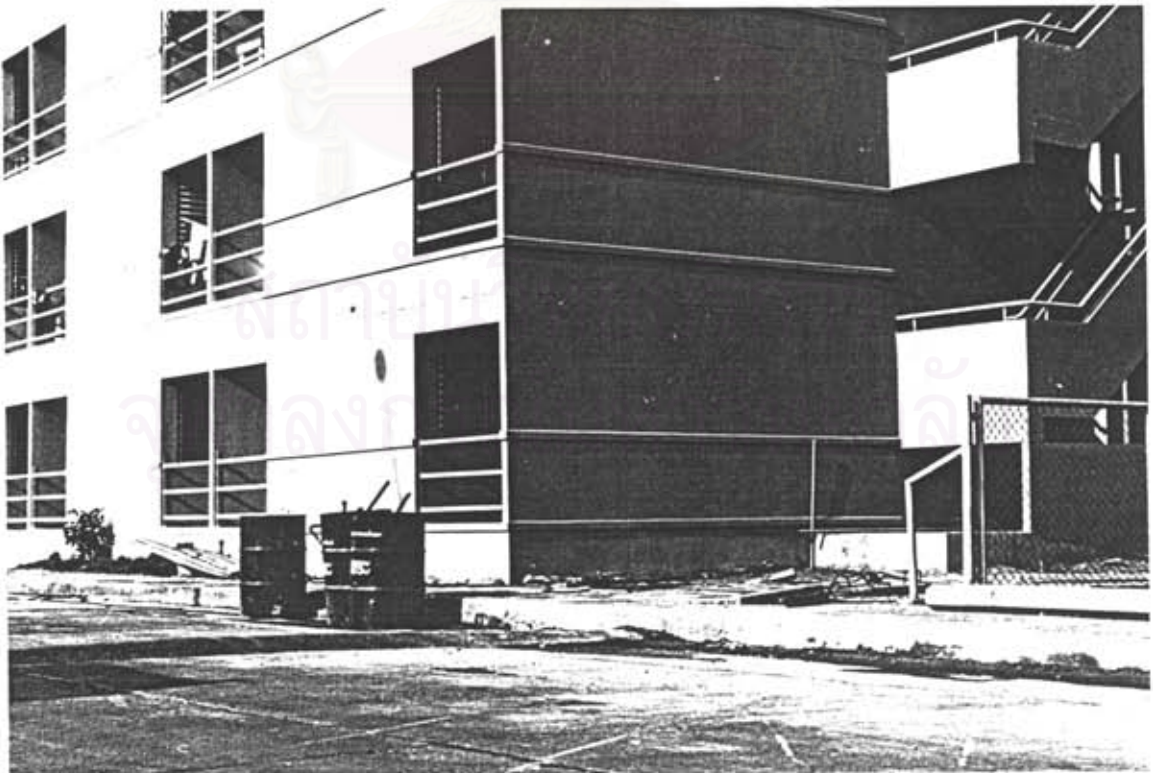

รูปที่ 6 ถังขยะรวมข้างล่างหอพักสวนอุตสาหกรรม โรจนะ

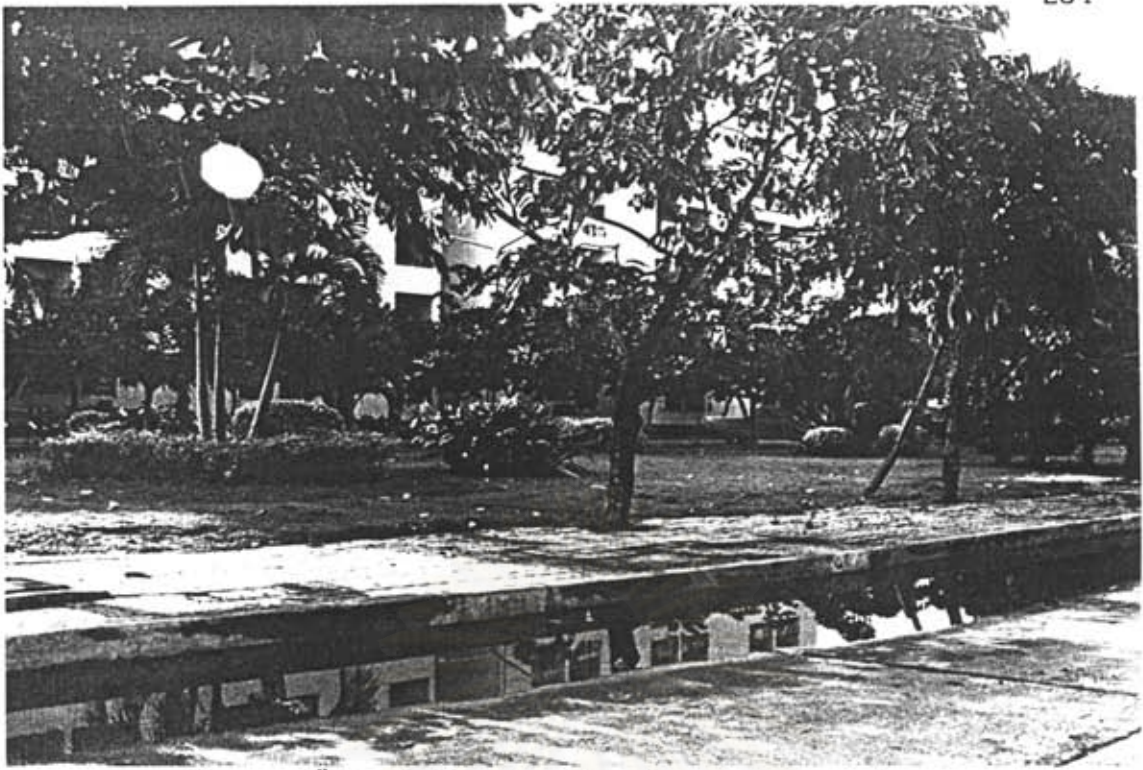

รูปที่ 7 สภาพน้ำท่วมขังบริเวณด้านหน้าหอพักสวนอุตสาหกรรม โรงนะ



รูปที่ 8 หอพักของสวนอุตสาหกรรม โรงนะ 2 อาคาร (บริเวณด้านใน)



รูปที่ 9 ทางเข้าเป็นดินลูกรังห่อพักของสวนอุตสาหกรรมโรจนะ (บริเวณด้านใน)  
ซึ่งอยู่ระหว่างการก่อสร้างอาคารพาณิชย์



รูปที่ 10 หน้าห่อพักของสวนอุตสาหกรรมโรจนะ (บริเวณด้านใน)  
มีลานจอดรถมอเตอร์ไซด์และถังขยะรวม



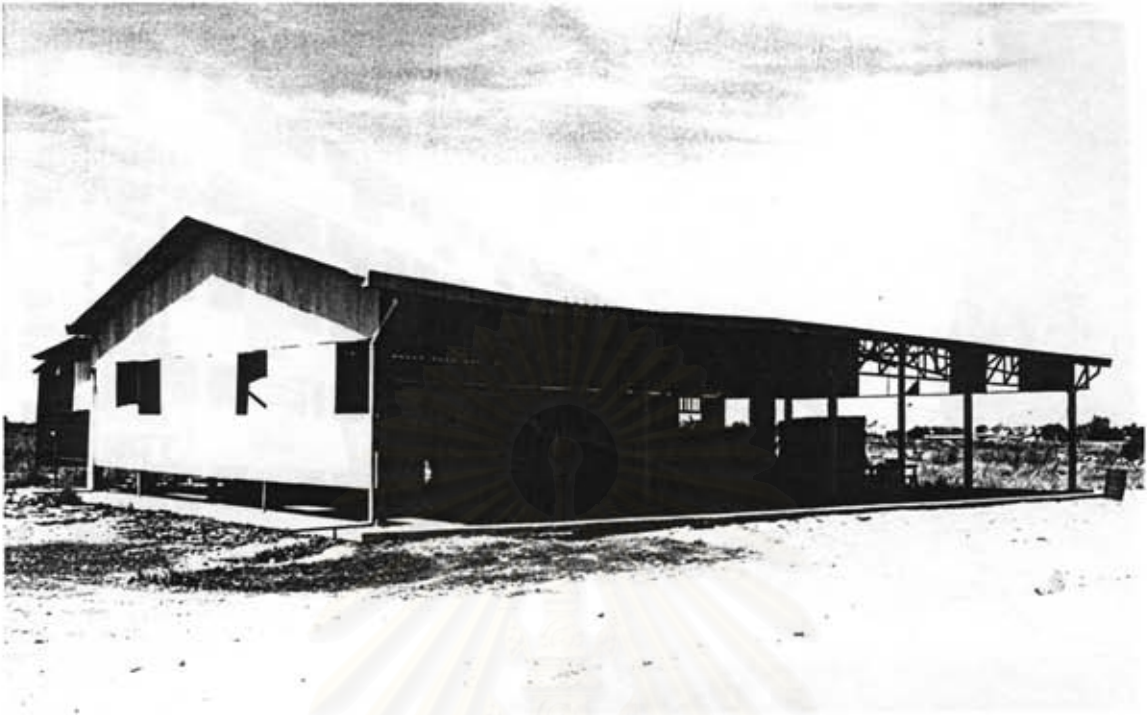

รูปที่ 11 โรงอาหารใกล้หอพักของสวนอุตสาหกรรมโรจนะ (บริเวณด้านใน)

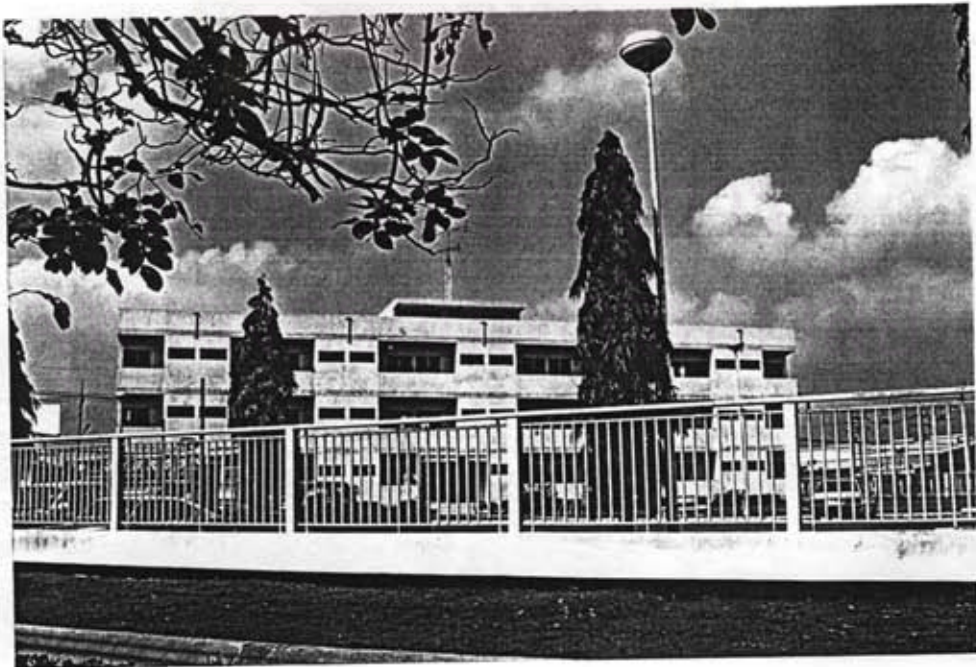

รูปที่ 12 หอพักของผู้ประกอบการที่สร้างขึ้นเองภายในโรงงาน



รูปที่ 13 หอพักของการเคหะแห่งชาติ (อ.นครหลวง)



รูปที่ 14 ด้านหน้าหอพักของการเคหะแห่งชาติ (อ.นครหลวง) มีป้อมยามและร้านอาหาร



รูปที่ 15 ระเบียงตากผ้าของหอพักของการเคหะแห่งชาติ (อ.นครหลวง)

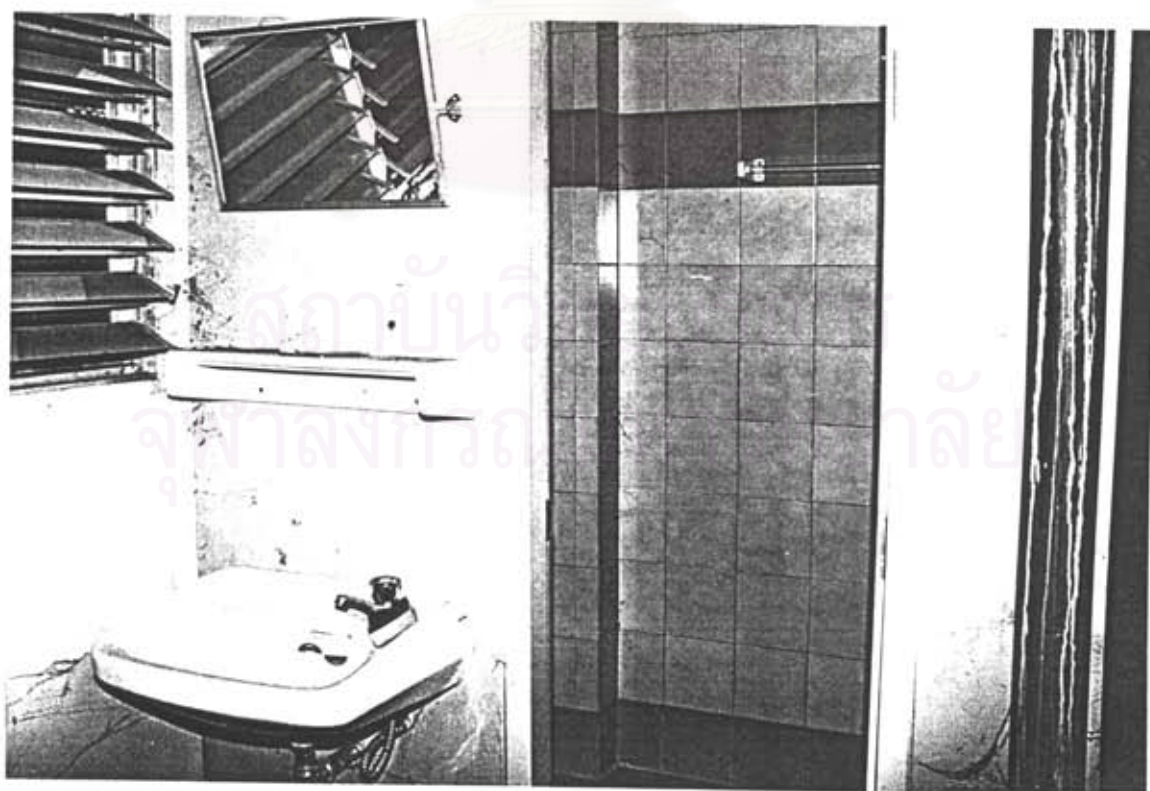

รูปที่ 16 ห้องน้ำภายในห้องพักของหอพักการเคหะแห่งชาติ (อ.นครหลวง)



รูปที่ 17 ปากทางเข้าโครงการเคหะชุมชนอยุธยา 1-2  
(หอพักที่แรงงานเช่าต่อจากเจ้าของในโครงการ)



รูปที่ 18 บ้านเรือนแถวชั้นเดียว ภายในโครงการเคหะชุมชนอยุธยา 1-2



รูปที่ 19 ทาวน์เฮ้าส์ 2 ชั้น ภายในโครงการเคหะชุมชนอยุธยา 1-2



รูปที่ 20 บ้านแฝด 2 ชั้น ภายในโครงการเคหะชุมชนอยุธยา 1-2



รูปที่ 21 สุภาพรพาร์ทเมนท์ บริเวณใกล้เคียงสวนอุตสาหกรรมโรจนะ



รูปที่ 22 โรจนะคอนโด-พลาซ่า บริเวณใกล้เคียงสวนอุตสาหกรรมโรจนะ  
(คอนโดมิเนียมที่เจ้าของเปิดให้แรงงานเช่า)



รูปที่ 23 โซคเสรมฐือพาร์ทเมนท์ (ในตัวเมือง)  
ซึ่งมีการก่อสร้างอาคารเพิ่มเติมรองรับการขยายตัวของแรงงาน



รูปที่ 24 นาชัยพาร์ทเมนท์ (ในตัวเมือง)



รูปที่ 25 จิตต์วิไล (อพาร์ทเมนท์ในตัวเมือง) ด้านล่างเป็นมินิมาร์ท



รูปที่ 26 คีกรถที่ปรับเป็นห้องพักให้เช่า





รูปที่ 27 บ้านที่แรงงานอาศัยอยู่กับพ่อแม่ญาติพี่น้อง



รูปที่ 28 ทาวน์เฮ้าส์ 2 ชั้น ที่แรงงานเป็นเจ้าของบ้าน



รูปที่ 29 หมู่บ้านสินทิวาธานี (หมู่บ้านจัดสรรที่อยู่ฝั่งตรงข้ามสวนอุตสาหกรรมโรจนะ)



รูปที่ 30 โรจนะการ์เด็นโฮม (หมู่บ้านจัดสรรที่อยู่ห่างจากสวนอุตสาหกรรมประมาณ 1 กม.)



รูปที่ 31 แรงงานขึ้นรถรับ-ส่งของบริษัทไปโรงงาน

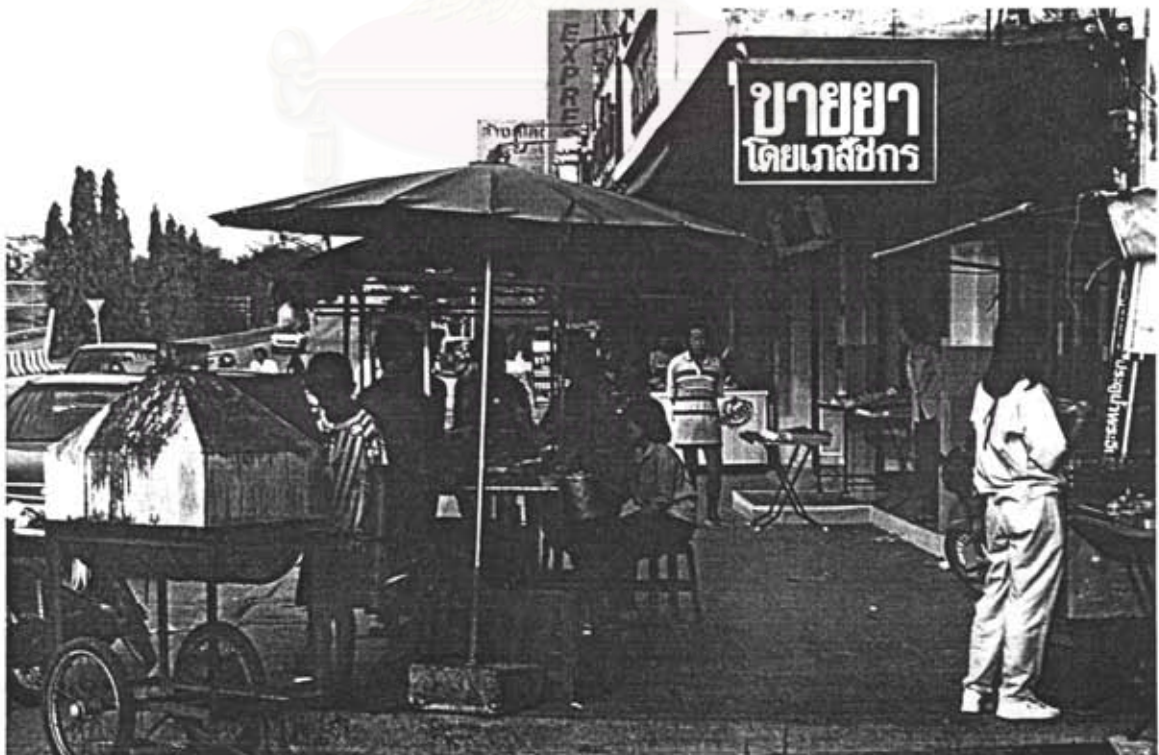

รูปที่ 32 แรงงานซื้ออาหารตามร้านค้าใกล้ที่พัก

ภาคผนวก ง.  
แปลนห้องพักของสวนอุตสาหกรรมโรจนะ



สถาบันวิทยบริการ  
จุฬาลงกรณ์มหาวิทยาลัย

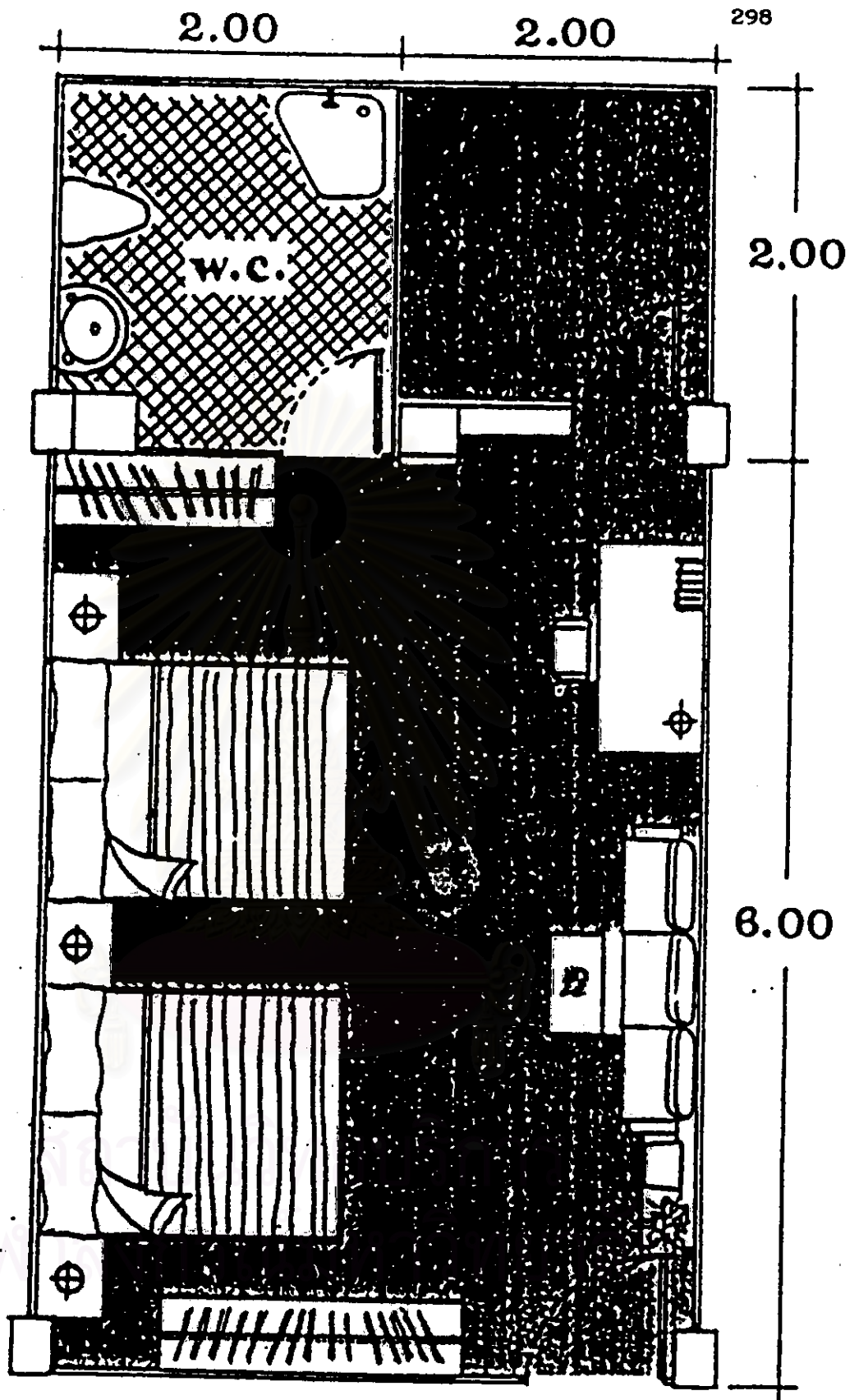

**Details:-**

- Standard room : 4.00 m. x 8.00 m.
- Well-furnished W/C included
- One room is good for 4-6 occupants

ภาคผนวก ง.

แปดห้องพักของการเคหะแห่งชาติ (อ.นครหลวง)



สถาบันวิทยบริการ  
จุฬาลงกรณ์มหาวิทยาลัย

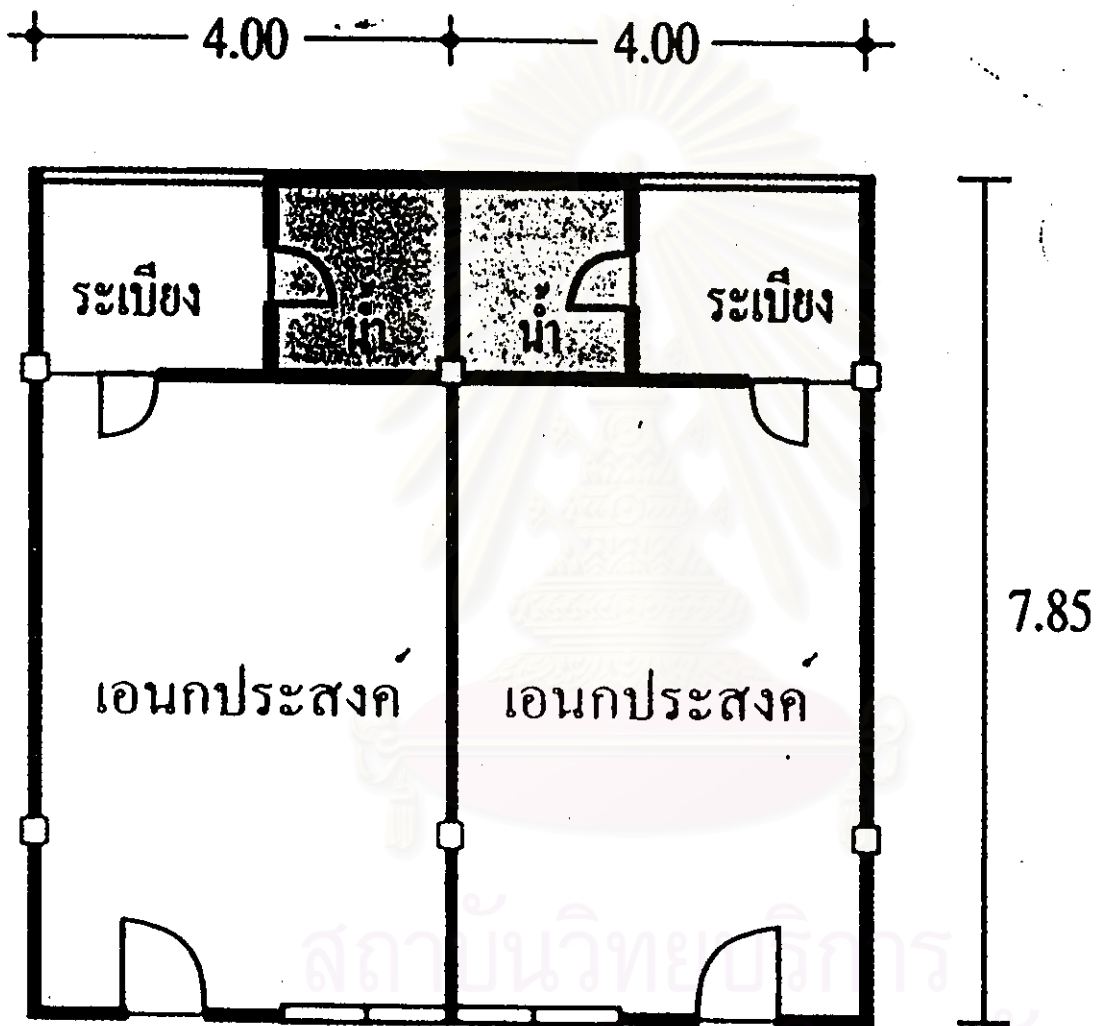

สถาบันวิทยบริการ  
จุฬาลงกรณ์มหาวิทยาลัย

## ประวัติผู้เขียน

นางสาวนันทวัน กนกอุดม เกิดเมื่อวันที่ 3 กรกฎาคม พ.ศ. 2514 ที่กรุงเทพมหานคร สำเร็จการศึกษาปริญญาตรี ศิลปศาสตรบัณฑิต เอกนิเทศศาสตร์ (เกียรตินิยมอันดับ 2) จากสถาบันราชภัฏบ้านสมเด็จเจ้าพระยา ปีการศึกษา 2536 และปริญญาตรีรัฐศาสตรบัณฑิต สาขาความสัมพันธ์ระหว่างประเทศ จากมหาวิทยาลัยรามคำแหง ปีการศึกษา 2538 เข้าศึกษาต่อในระดับปริญญาโท สาขาวิชาเคหการ คณะสถาปัตยกรรมศาสตร์ จุฬาลงกรณ์มหาวิทยาลัย เมื่อปีการศึกษา 2539 ประวัติการทำงานผู้สื่อข่าวสายอสังหาริมทรัพย์ กองบรรณาธิการเศรษฐกิจหนังสือพิมพ์สยามโพสต์ ปี 2538 - 2540



สถาบันวิทยบริการ  
จุฬาลงกรณ์มหาวิทยาลัย