

รายการอ้างอิง

ภาษาไทย

- จินครอนกรุป,บริษัท. โครงการจัดทำแผนแม่บทและแผนปฏิบัติการอนุรักษ์และพัฒนาบริเวณฝั่งธนบุรี ตระกูลบริเวณเกาะรัตนโกสินทร์. สำนักนโยบายและแผนสิ่งแวดล้อม : กระทรวงวิทยาศาสตร์ เทคโนโลยีและสิ่งแวดล้อม, 2540.
- ดารณี ถวิลพิพัฒน์กุล. กระบวนการเป็นเมืองกับการเปลี่ยนแปลงทางสังคมในประเทศกำลังพัฒนา. กรุงเทพมหานคร : จุฬาลงกรณ์มหาวิทยาลัย, 2539.
- ดุขฎิ หายตะคุ และขวัญสรวง อติโพธิ. เอกสารประกอบการสอนวิชาการการศึกษาชุมชนเพื่อการวางแผน . คณะสถาปัตยกรรมศาสตร์ : จุฬาลงกรณ์มหาวิทยาลัย, 2539.
- บรรณธิการ. ความต้องการที่อยู่อาศัย ในช่วงแผนพัฒนาเศรษฐกิจและสังคมแห่งชาติฉบับที่ 8 (พ.ศ. 2540-2544). กรุงเทพมหานคร : การเคหะแห่งชาติ, 2540.
- บรรณธิการ. รายงานผลการศึกษาลำรวจชุมชนหนาแน่นในกรุงเทพมหานคร .กองนโยบายและแผน 1 : สำนักนโยบายและแผนกรุงเทพมหานคร, 2521.
- มานพ พงศทัต. เอกสารประกอบการบรรยายโครงการอบรมภาคฤดูร้อน เรื่องการวางแผนและผังกายภาพสำหรับพนักงานวางแผนระดับท้องถิ่น. กรุงเทพมหานคร : จุฬาลงกรณ์มหาวิทยาลัย, 2526.
- สนธยา พลศรี. ทฤษฎีและหลักการพัฒนารวมชน. กรุงเทพมหานคร : สำนักพิมพ์โอเดียนสโตร์, 2536.
- สัญญา สัญญาวิวัฒน์. การพัฒนาชุมชน. กรุงเทพมหานคร : สำนักพิมพ์ไทยวัฒนาพานิช, 2522.
- แน่น้อย ศักดิ์ศรี,มรว. องค์ประกอบทางกายภาพ กรุงรัตนโกสินทร์. กรุงเทพมหานคร : จุฬาลงกรณ์มหาวิทยาลัย, 2534.

ภาษาอังกฤษ

- Aronovici Carol. Community Building : Science, Technique and Art. USA :New York,1956.
- Bently Lan Et.Al. Responsive Environment : A Manual for Designer. New York : The Architecture Press, 1985.
- Donald Appleyard. The Conservation Of European Cities. London : The Mit Press,1977.
- Editor. Neighborhood City And Metropolis : An Integrated Reader in Urban Sociology. New York : Rutgers University , 1976.
- Frederick D. Jarvis. Site Planning and Community Design . Washington Dc.: Home Builder Press, 1997.
- John M. Lery. Contemporary Urban Planning . New Jersey : Virginia Polytechnic Institute and State University, 1994.
- John O. Simond. Earthscape : A Manual Of Enviromental Planning. New York :Mcgraw-Hill Book Company,1988

ภาคผนวก



สถาบันวิทยบริการ
จุฬาลงกรณ์มหาวิทยาลัย

ภาคผนวก ก. แบบสำรวจสภาพชุมชน



สถาบันวิทยบริการ
จุฬาลงกรณ์มหาวิทยาลัย

แผนพัฒนาทางวัดกัลยาณ์ กรุงเทพมหานคร

แบบสอบถาม สํารวจสภาพและสังเกตการณ์ชุมชนในพื้นที่

ชุมชนที่ทำการสำรวจ

ผู้สำรวจ

วันที่

ส่วนที่ 1. รูปแบบการปะทะสัมพันธ์ และความผูกพันร่วมของคนในชุมชน

ลักษณะกิจกรรมที่เกิดขึ้น	ขอบเขตการประกอบกิจกรรมที่เกิดขึ้น		
	ในครอบครัว	ในชุมชน	นอกชุมชน
หลับนอน			
ทำงาน			
เรียน / ศึกษา			
ซื้อของ			
นันทนาการ			
สันตนาการ			
เจ็บป่วย			
พิธีกรรมศาสนา			
อื่น ๆ			

การประเมินระดับความผูกพันร่วมของคนในชุมชน

ค่าคะแนน	A	B	C	D	E	F	G	H	หมายเหตุ
มาก 65-100%									
ปานกลาง 30-64%									
น้อย 1-29%									

สัญลักษณ์

A : การรับรู้และความภาคภูมิใจในประวัติศาสตร์
และความเป็นมาของชุมชน

B : ความรู้สึกเป็นเจ้าของที่ดิน

C : ความผูกพันกับอาคารบ้านเรือน

D : ความผูกพันกับอาคารทางศาสนาของชุมชน

E : ความพึงพอใจต่อสภาพแวดล้อมชุมชน/อาคารข้างเคียง
/ที่โล่งว่าง/ที่ว่างสำหรับสาธารณะ

F : ความพึงพอใจต่อสภาพแวดล้อมทางธรรมชาติในชุมชน

G : ความรู้สึกปลอดภัยในชีวิตจากสภาพแวดล้อมโดยรอบ

H : สรุปภาพรวมของระดับความผูกพันของคนในชุมชน

แผนพัฒนาแขวงวัดกัลยาณ์ กรุงเทพมหานคร

แบบสอบถาม สํารวจสภาพและสังเกตการณ์ชุมชนในพื้นที่

ชุมชนที่ทำการสำรวจ

ผู้สำรวจ

วันที่

ส่วนที่ 1. รูปแบบการปะทะสัมพันธ์ และความผูกพันร่วมของคนในชุมชน

ลักษณะประชากรในชุมชน

ลักษณะการปะทะสัมพันธ์

ภาพรวมระดับความผูกพัน

ดรรชนีชี้วัดทางสังคม

ค่าคะแนน	อัตราการว่างงาน	สถิติอาชญากรรม	ความโดดเดี่ยว	ความแปลกแยก
มาก				
ปานกลาง				
น้อย				

แนวโน้มในอนาคต รูปแบบการปะทะสัมพันธ์

ระดับความผูกพันร่วม

แผนพัฒนาแขวงวัดกัลยาณ์ กรุงเทพมหานคร

แบบสอบถาม สํารวจสภาพและสังเกตการณ์ชุมชนในพื้นที่

ชุมชนที่ทำการสำรวจ

ผู้สำรวจ

วันที่

ส่วนที่ 2. สภาพแวดล้อมทางกายภาพ

1. รูปแบบการตั้งถิ่นฐานและอาคารบ้านเรือน

1.1 กรรมสิทธิ์ที่ดิน

.....

1.2 ลักษณะอาคารที่สำรวจ

 ความสูง เมตร

 จำนวนชั้น ชั้น

1.3 สภาพในปัจจุบัน

.....

.....

.....

.....

1.4 ปัญหาที่พบจากการสำรวจ

.....

.....

.....

.....

2. ระบบคมนาคมขนส่ง

2.1 ประเภทการเชื่อมโยง

ทางบก

ทางน้ำ

2.2 กิจกรรมที่เกิดขึ้น

.....

.....

.....

.....

.....

.....

.....

.....

.....

.....

.....

.....

.....

.....

.....

.....

.....

.....

.....

.....

.....

.....

.....

.....

.....

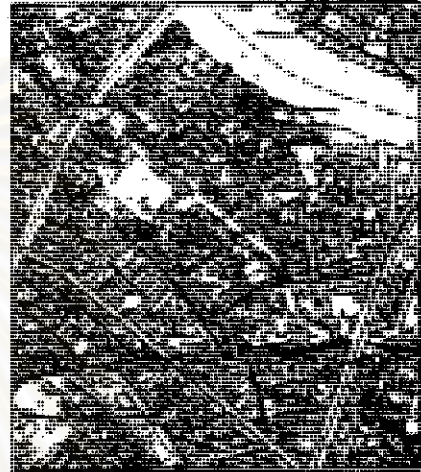

แผนที่ประกอบการสำรวจ



แผนที่ประกอบการสำรวจ

แผนพัฒนาแขวงวัดกัลยาณ์ กรุงเทพมหานคร

แบบสอบถาม สํารวจสภาพและสังเกตการณ์ชุมชนในพื้นที่

ชุมชนที่ทำการสำรวจ

ผู้สำรวจ

วันที่

ส่วนที่ 3. รายละเอียดเบื้องต้น จากการสังเกตการณ์แบบมีส่วนร่วมในพื้นที่

3.1 ศักยภาพของชุมชน

- ปัจจัยสำคัญ

3.2 ข้อจำกัดของชุมชน

- ปัจจัยสำคัญ

3.3 โอกาสในการพัฒนา

3.4 ทิศทางในการพัฒนา เจริญสร้างสรรค์ เจริญถดถอย



แผนที่ที่ใช้ในการสำรวจ



ภาพ sketch เพิ่มเติมจากการสำรวจ

ภาคผนวก ข. ดัชนีฉบับแผนที่ และภาพถ่ายทางอากาศที่ใช้อ้างอิง



สถาบันวิทยบริการ
จุฬาลงกรณ์มหาวิทยาลัย

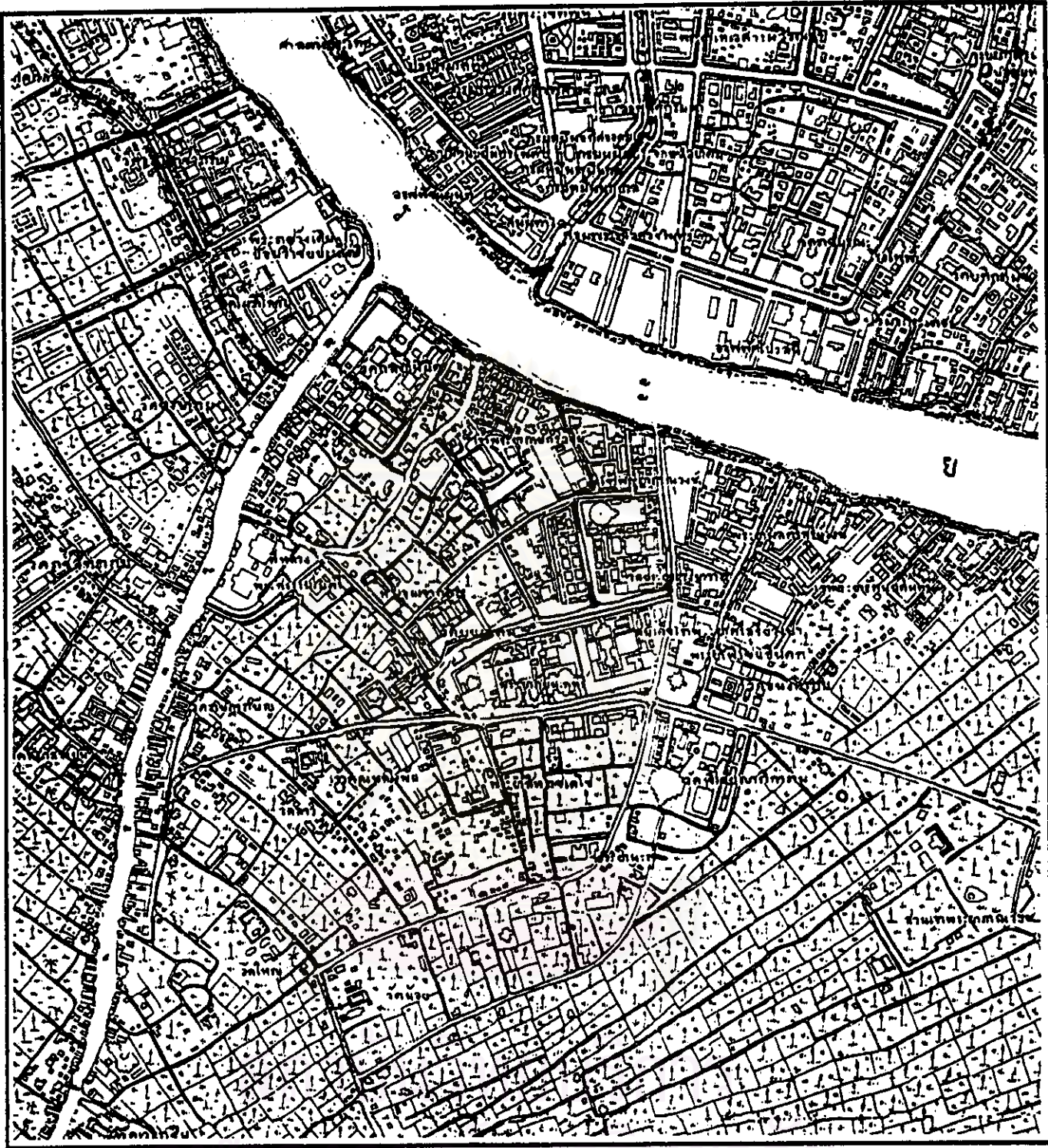

Thesis of Urban and Regional Planning Department Faculty of Architecture, Chulalongkorn University		แผนที่
		1
แผนพัฒนาแขวงวัดกัลยาณ์ กรุงเทพมหานคร Development Planning for Wat kanlaya Subdistrict: Bangkok		มาตรฐาน scale 1 : 7.500 แผนที่กรุงเทพฯ ร.ศ.115
ที่มา source ห้องสมุดของสถาบันสถาปัตย์กรมการช่างศิลป์ แห่งจุฬาลงกรณ์มหาวิทยาลัย		

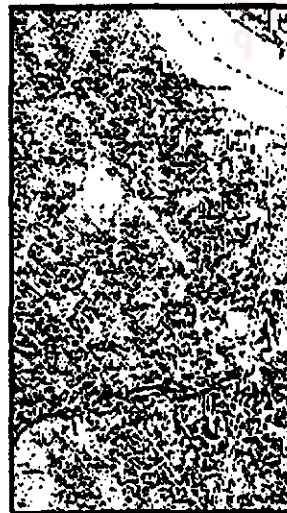

Thesis of Urban and Regional Planning Department Faculty of Architecture, Chulalongkorn University		แผนที่	2
แผนพัฒนาแขวงวัดกัลยาณ์ กรุงเทพมหานคร Development Planning for Watkanlaya Subdistrict, Bangkok		มาตราส่วน scale	1 : 10,000
		แผนที่กรุงเทพฯ พ.ศ. 2472	
ที่มา source ห้องสมุดและบรรณานุกรมศาสตร์ จุฬาลงกรณ์มหาวิทยาลัย			



Thesis of Urban and Regional Planning Department Faculty of Architecture, Chulalongkorn University		แผนที่
		3
แผนพัฒนาแขวงวัดกัลยาณ์ กรุงเทพมหานคร Development Planning for Wat kanlaya Subdistrict, Bangkok		มาตราส่วน scale 1:10,000
		PLAN OF BANGKOK 1971
ที่มา source ห้องสมุดคณะสถาปัตยกรรมศาสตร์ จุฬาลงกรณ์มหาวิทยาลัย		



Thesis of Urban and Regional Planning Department Faculty of Architecture, Chulalongkorn University		แผนที่ 4
แผนพัฒนาแขวงวัดกัลยาณ์ กรุงเทพมหานคร Development Planning for Wat kanlaya Subdistrict, Bangkok		มาตรฐาน scale 1 : 6,000 แผนที่กรุงเทพฯ พ.ศ. 2529
ที่มา source กรมแผนที่ทหาร กรุงเทพมหานคร		



Thesis of Urban and Regional Planning Department
 Faculty of Architecture, Chulalongkorn University

แผ่นที่ 5

แผนพัฒนาแขวงวัดกัลยาณ์ กรุงเทพมหานคร
 Development Planning for Wat Kanlaya Subdistrict, Bangkok

มาตราส่วน scale 1 : 6,000
 แผนที่กรุงเทพฯ พ.ศ. 2536



ที่มา source กรมแผนที่ทหาร กระทรวงมหาดไทย

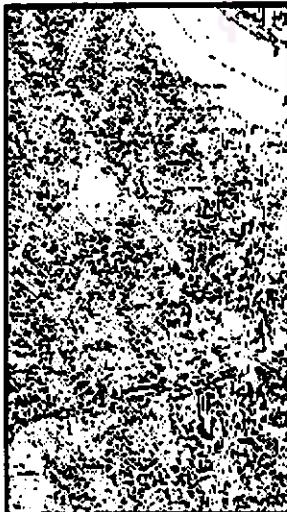

Thesis of Urban and Regional Planning Department Faculty of Architecture, Chulalongkorn University		แผนที่	
			6
แผนพัฒนาแขวงวัดกัลยาณ์ กรุงเทพมหานคร Development Planning for Wat kanlaya Subdistrict, Bangkok		มาตราส่วน scale	1 : 6,000
		แผนที่กรุงเทพฯ พ.ศ. 2538	
ที่มา source กรมแผนที่ทหาร กระทรวงกลาโหม			

ภาคผนวก ค. ภาพถ่ายชุมชนจากการสำรวจ



สถาบันวิทยบริการ
จุฬาลงกรณ์มหาวิทยาลัย

พื้นที่ชุมชนริมแม่น้ำเจ้าพระยา

พื้นที่ชุมชนวัดกัลยาณ

พื้นที่ชุมชนกุฎีจีน

พื้นที่ชุมชนวัดประยุรวงศ

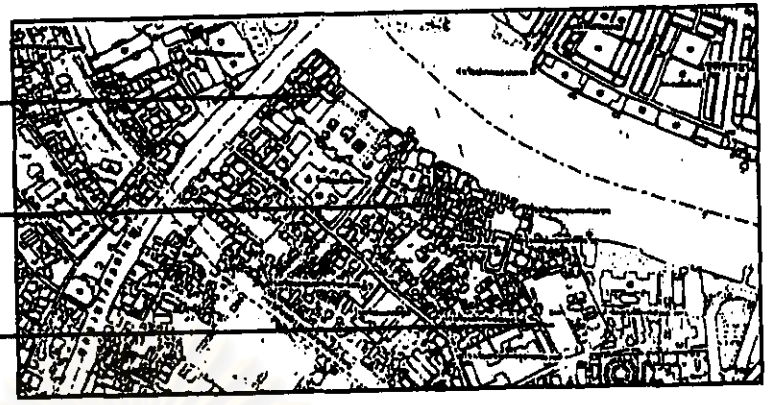

วิหารทางตาครูช

โบสถ์วัดกัลยาณมิตร

พื้นที่ชุมชนวัดกัลยาณ



พื้นที่ชุมชนกุฎีจีน

แม่น้ำเจ้าพระยา

สถาบันวิทยบริการ

Thesis of Urban and Regional Planning Department
Faculty of Architecture, Chulalongkorn University

แผนที่ 1

แผนพัฒนาแขวงวัดกัลยาณ กรุงเทพมหานคร
Development Planning for Wat kanlaya Subdistrict, Bangkok

มาตราส่วน scale
ภาพถ่ายชุมชนริมแม่น้ำเจ้าพระยา

สัญลักษณ์
Legend

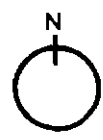

ที่มา source

จากการสำรวจภาคสนาม

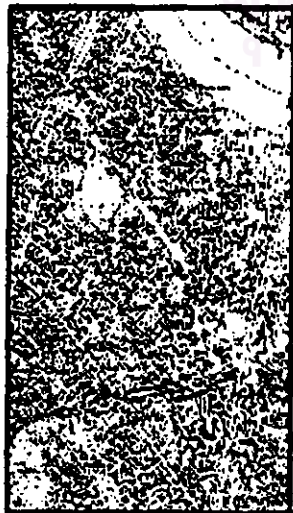
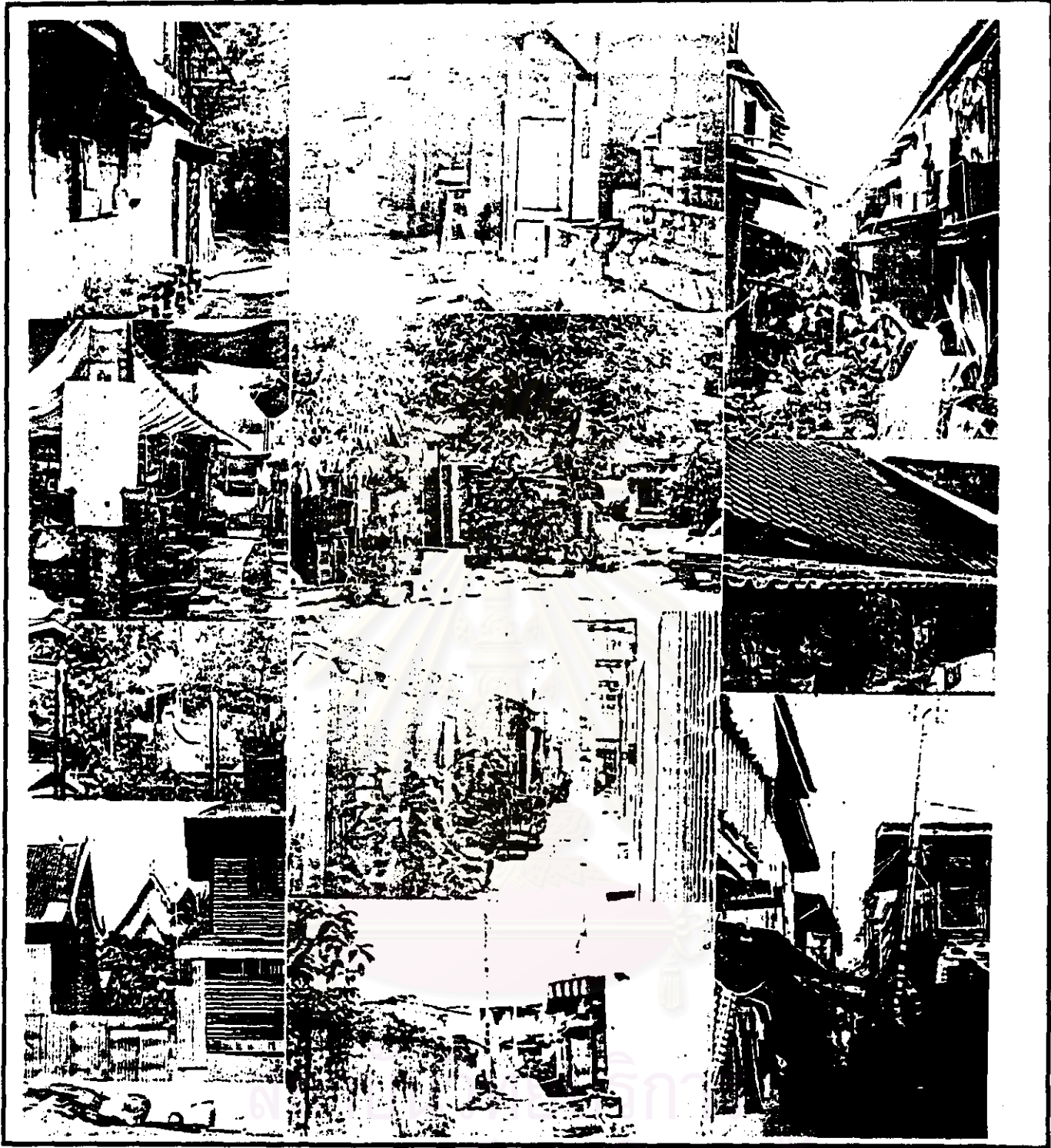

Thesis of Urban and Regional Planning Department Faculty of Architecture, Chulalongkorn University		แผนที่ 2
แผนพัฒนาแขวงวัดกัลยาณ์ กรุงเทพมหานคร Development Planning for Wat kanlaya Subdistrict, Bangkok		มาตรฐาน scale ภาพถ่ายชุมชนวัดกัลยาณ์
สัญลักษณ์ Legend		
	ที่มา source จากการศึกษาภาคสนาม	



Thesis of Urban and Regional Planning Department
 Faculty of Architecture, Chulalongkorn University

แผนที่

3

แผนพัฒนาแขวงวัดกัลยาณ์ กรุงเทพมหานคร
 Development Planning for Wat kanlaya Subdistrict, Bangkok

มาตราส่วน scale

ภาพถ่ายชุมชนกุฎีจีน

สัญลักษณ์
 Legend

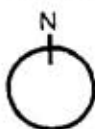

ที่มา source

จากภาพถ่ายทางอากาศ

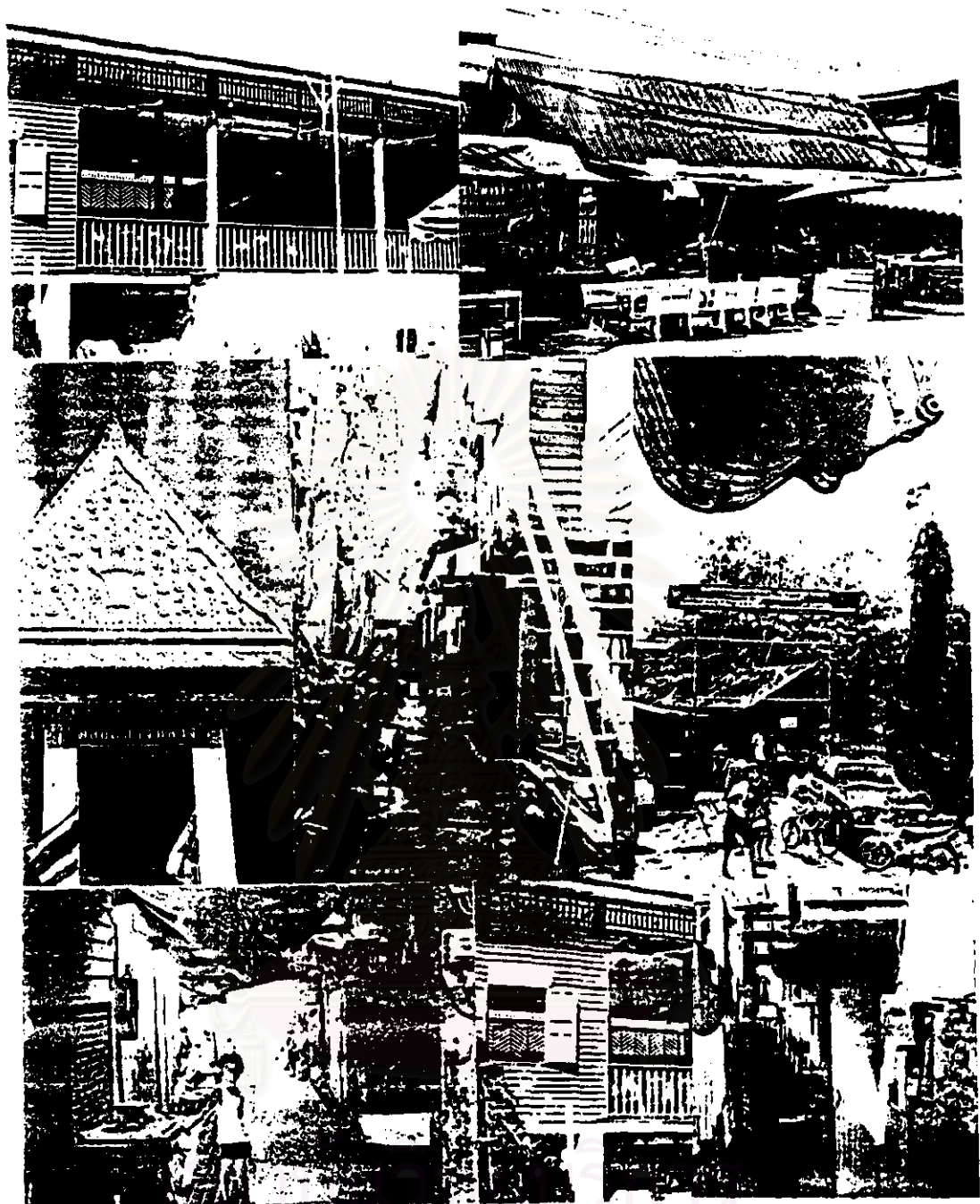

Thesis of Urban and Regional Planning Department
Faculty of Architecture, Chulalongkorn University

แผนที่ 4

แผนพัฒนาแขวงวัดกัลยาณ์ กรุงเทพมหานคร
Development Planning for Wat kanlaya Subdistrict, Bangkok

มาตราส่วน scale

ภาพถ่ายชุมชนกุฎีขาว

สัญลักษณ์
Legend

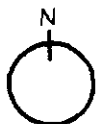

ที่มา source

จากคณะกรรมการภาคสนาม



สถาบันวิทยบริการ

จากคลังข้อมูลมหาวิทยาลัย



Thesis of Urban and Regional Planning Department
Faculty of Architecture, Chulalongkorn University

แผนที่	
	5

แผนพัฒนาแขวงวัดกัลยาณ์ กรุงเทพมหานคร
Development Planning for Wat kanlaya Subdistrict, Bangkok

มาตราส่วน scale
ภาพถ่ายชุมชนโรงคราม

สัญลักษณ์
Legend

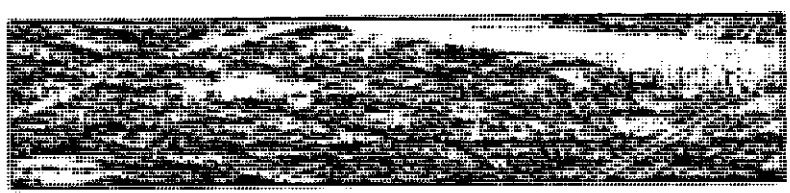
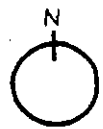

ที่มา source

จากภาพถ่ายจากถนน



Thesis of Urban and Regional Planning Department
 Faculty of Architecture, Chulalongkorn University

แผนที่ 6

แผนพัฒนาแขวงวัดกัลยาณ์ กรุงเทพมหานคร
 Development Planning for Wat kanlaya Subdistrict, Bangkok

มาตราส่วน scale
 ภาพถ่ายชุมชนวัดบุปผาราม

สัญลักษณ์
 Legend

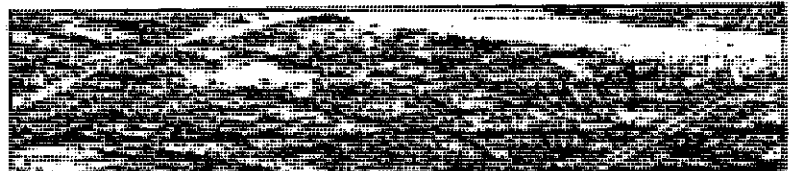
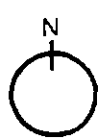



ที่มา source

จากการสำรวจภาคสนาม

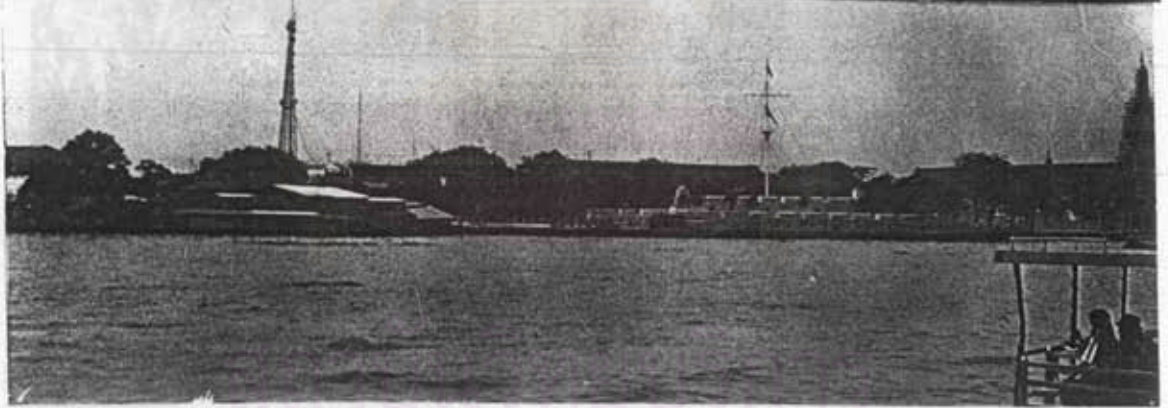
The Ancient Bangkok,

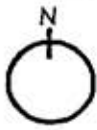

Thesis of Urban and Regional Planning Department Faculty of Architecture, Chulalongkorn University		แผนที่ 7
แผนพัฒนาแขวงวัดกัลยาณ์ กรุงเทพมหานคร Development Planning for Wat kanlaya Subdistrict, Bangkok		มาตราส่วน scale บรรยายภาคโดยรวมของพื้นที่ศึกษา
สัญลักษณ์ Legend 		
ที่มา source	จากการสำรวจภาคสนาม	



Thesis of Urban and Regional Planning Department
 Faculty of Architecture, Chulalongkorn University

แผนที่	
	8

แผนพัฒนาแขวงวัดกัลยาณ์ กรุงเทพมหานคร
 Development Planning for Wat kanlaya Subdistrict, Bangkok

มาตราส่วน scale
 บรรยายภาคโดยรวมของพื้นที่ศึกษา

สัญลักษณ์
 Legend

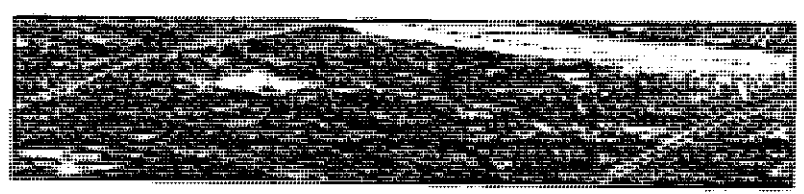
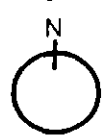

ที่มา source

จากการสำรวจภาคสนาม

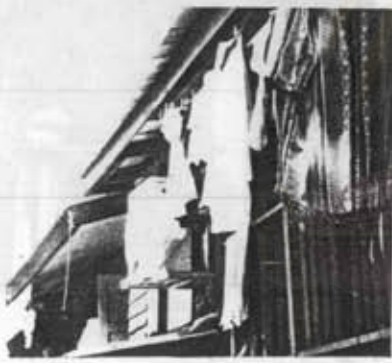

สถาบันวิทยบริการ

คณะสถาปัตยกรรมศาสตร์



Thesis of Urban and Regional Planning Department Faculty of Architecture, Chulalongkorn University		แผ่นที่	
			9
แผนพัฒนาแขวงวัดกัลยาณ์ กรุงเทพมหานคร Development Planning for Wat kanlaya Subdistrict, Bangkok		มาตราส่วน scale	บรรยากาศโดยรวมของพื้นที่ศึกษา
สัญลักษณ์ Legend			
N 			
ที่มา source	จากการสำรวจภาคสนาม		



สถาบันวิทยบริการ



Thesis of Urban and Regional Planning Department
 Faculty of Architecture, Chulalongkorn University

แผ่นที่	
	10

แผนพัฒนาแขวงวัดกัลยาณ์ กรุงเทพมหานคร
 Development Planning for Wat kanlaya Subdistrict, Bangkok

มาตราส่วน scale
 บรรยายภาคโดยรวมของพื้นที่ศึกษา

สัญลักษณ์
 Legend

N



ที่มา source จากการศึกษาภาคสนาม

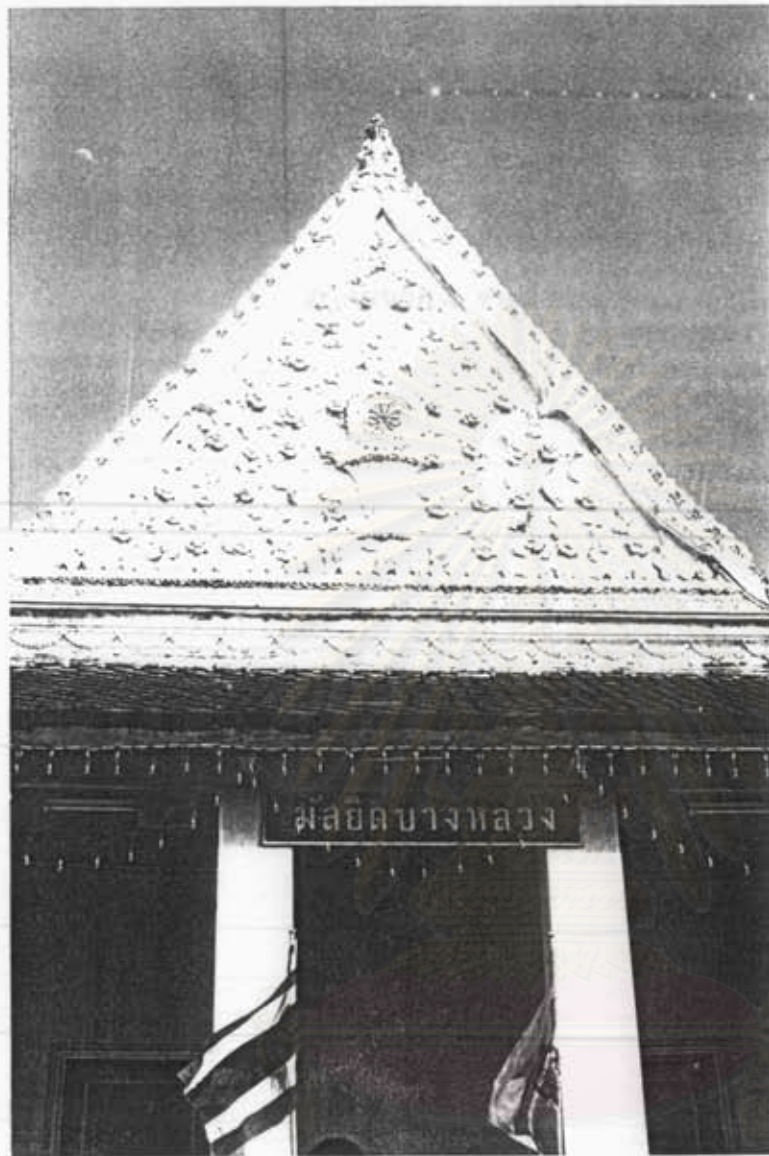

สถาบันวิทยบริการ

กองวางแผนผังเมืองและควบคุม



Thesis of Urban and Regional Planning Department
Faculty of Architecture, Chulalongkorn University

แผนที่	11
--------	----

แผนพัฒนาแขวงวัดกัลยาณ์ กรุงเทพมหานคร
Development Planning for Wat kanlaya Subdistrict, Bangkok

มาตราส่วน scale
บรรยากาศโดยรวมของพื้นที่ศึกษา

สัญลักษณ์
Legend

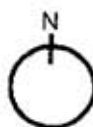

ที่มา source

จากการสำรวจภาคสนาม

ภาคผนวก ง. รายงานสรุปย่อวิทยานิพนธ์



สถาบันวิทยบริการ
จุฬาลงกรณ์มหาวิทยาลัย

Research Summary

" Development Planning for Wat Kanlaya Subdistrict, Bangkok "

The Ancient Bangkok, Thon-Buri District, represented as the ancient city of Bangkok. The Wat Kanlaya Subdistrict, Bangkok, represented as the ancient city of Bangkok.

Thesis Summary

For Final Examination Committee, 1999.

Wat Kanlaya Subdistrict, Bangkok

purposed by : THITIWAT NONG-NUT

Student of Urban & Regional Planning Department,

Faculty of Architecture, Chulalongkorn University,

September 1, 1999.

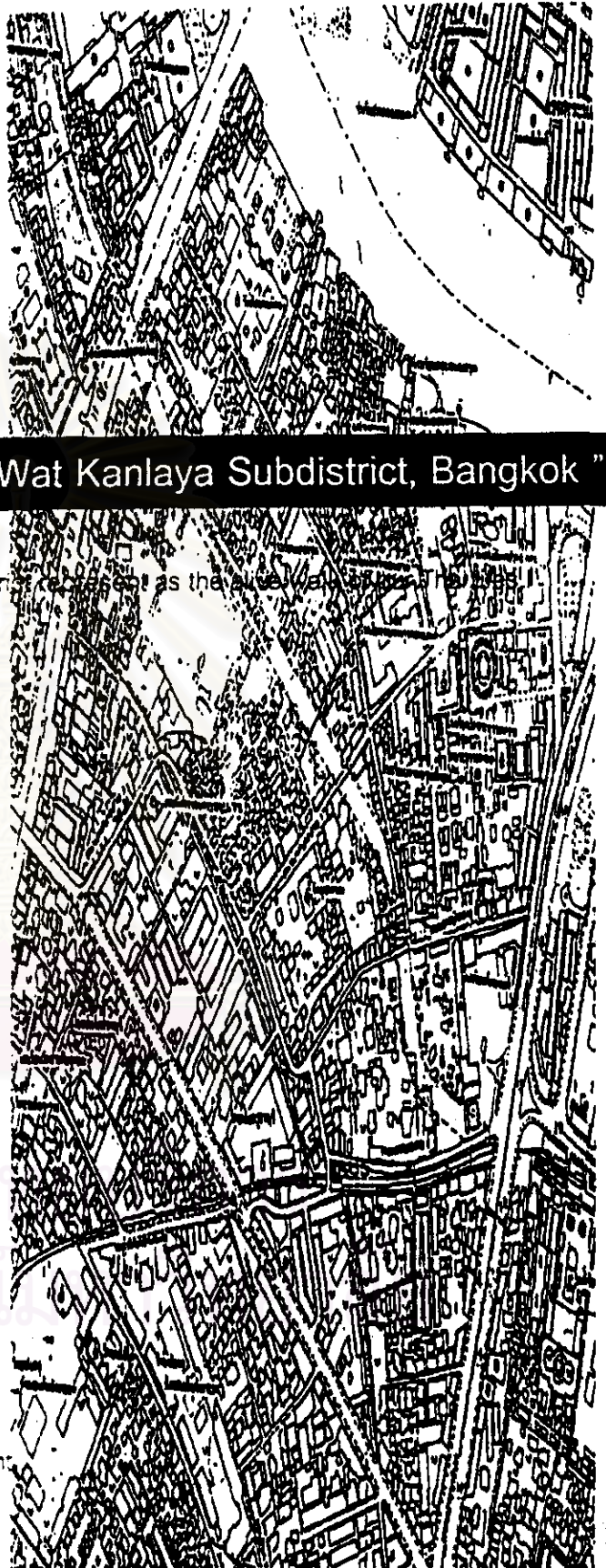

Research Summary

" Development Planning for Wat Kanlaya Subdistrict, Bangkok "

purposed by :

THITIWAT NONG-NUT, Student of Urban and Regional Planning Department ,
Faculty of Architecture, Chulalongkorn University, 1999.

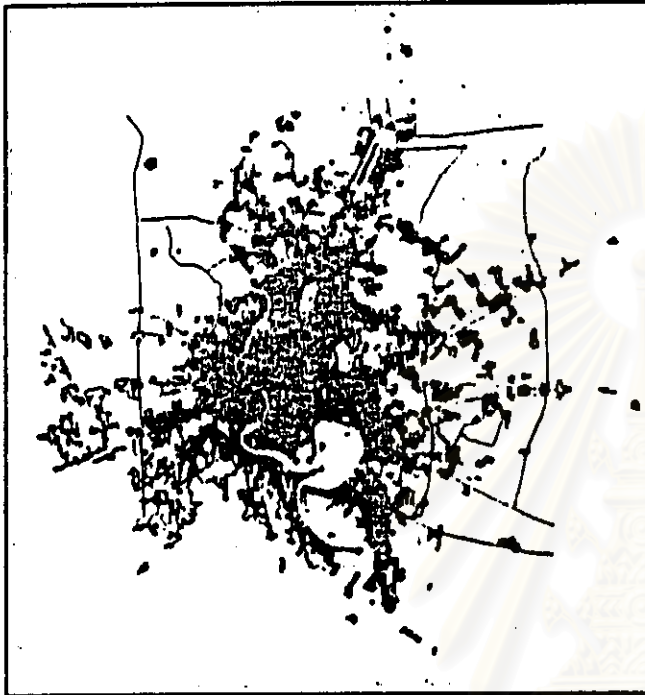

Bangkok

Today, we have found that Bangkok has been change into the modern city following by the other cities. Contrastly parial area of Bangkok, surrounding with simple life,has more sensitive alerted among the stress of all changes.

The old Bangkok, Thon-Buri District

Defined as the past of Bangkok's history, Thonburi District once has been the capital of Thailand. There has many alive existing and tangible atmosphere. We can see the small boat floating in the human scale water way or "Klong" simultaneously with the fruit's seller or some traditional thai food.

Wat kanlaya Subdistrict

The original lifestyle of typical Thonburi community ,Wat kanlaya Subdistrict has composed of 12 agglomerations of different communities which the 6 ancient groupings and 6 new communities. Always seen the trying of both groups to survive in the present time,I've much more appreciated in the human right and potential to developpe than my first perception that should have nothing ways to think about. Wat kanlaya has only 50%used for residential area in the amont of 0.34 sq.m.(245 rai.) of total area and its population's about 16,319 persons.The development policy has only stress on the transportation improvement and some physical aspects while it's need moreover than this.



Research Summary

" Development Planning for Wat Kanlaya Subdistrict, Bangkok "

purposed by :

THITIWAT NONG-NUT, Student of Urban and Regional Planning Department ,
Faculty of Architecture, Chulalongkorn University, 1999.

The Image of Site : Wat kanlaya Subdistrict

From surveying and looking around it,we can vividly
seen the distinguish religipus place : temple, church
and mosque.Especially from the waterfront panoramic
view can be historical link to the site surrouding.

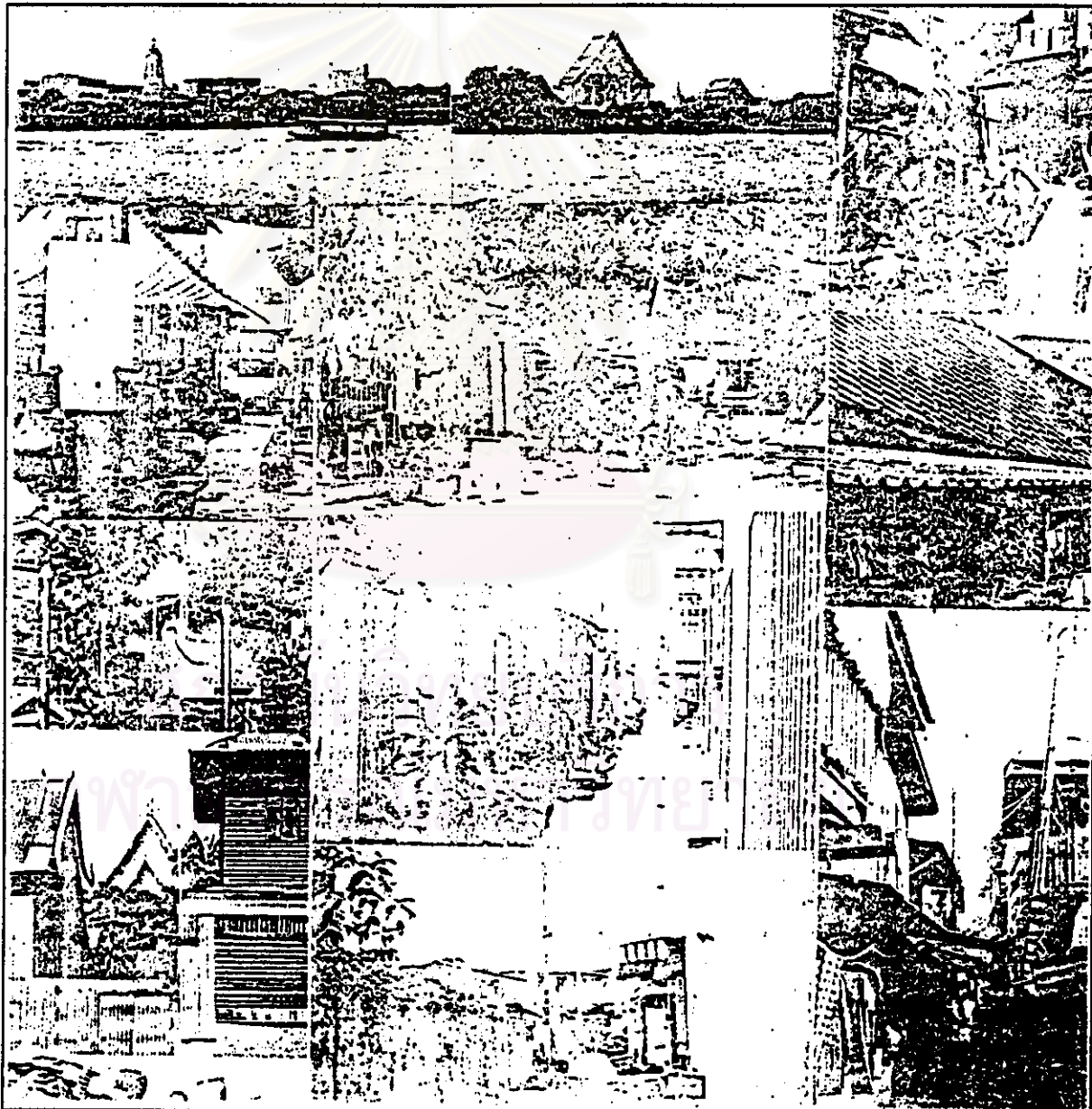

Research Summary

“ Development Planning for Wat Kanlaya Subdistrict, Bangkok ”

purposed by :

THITIWAT NONG-NUT, Student of Urban and Regional Planning Department ,
Faculty of Architecture, Chulalongkorn University, 1999.

The Scope of Site Study : Wat kanlaya Area

According to the Government's regulation,dived in the area of district and subdistrict, I've selected to scope only all of Wat kanlaya Subdistrict and finally discover that there've twelve interesting communities to study.

- Community 1
- Community 2
- Community 3
- Community 4
- Community 5
- Community 6
- Community 7
- Community 8
- Community 9
- Community 10
- Community 11
- Community 12

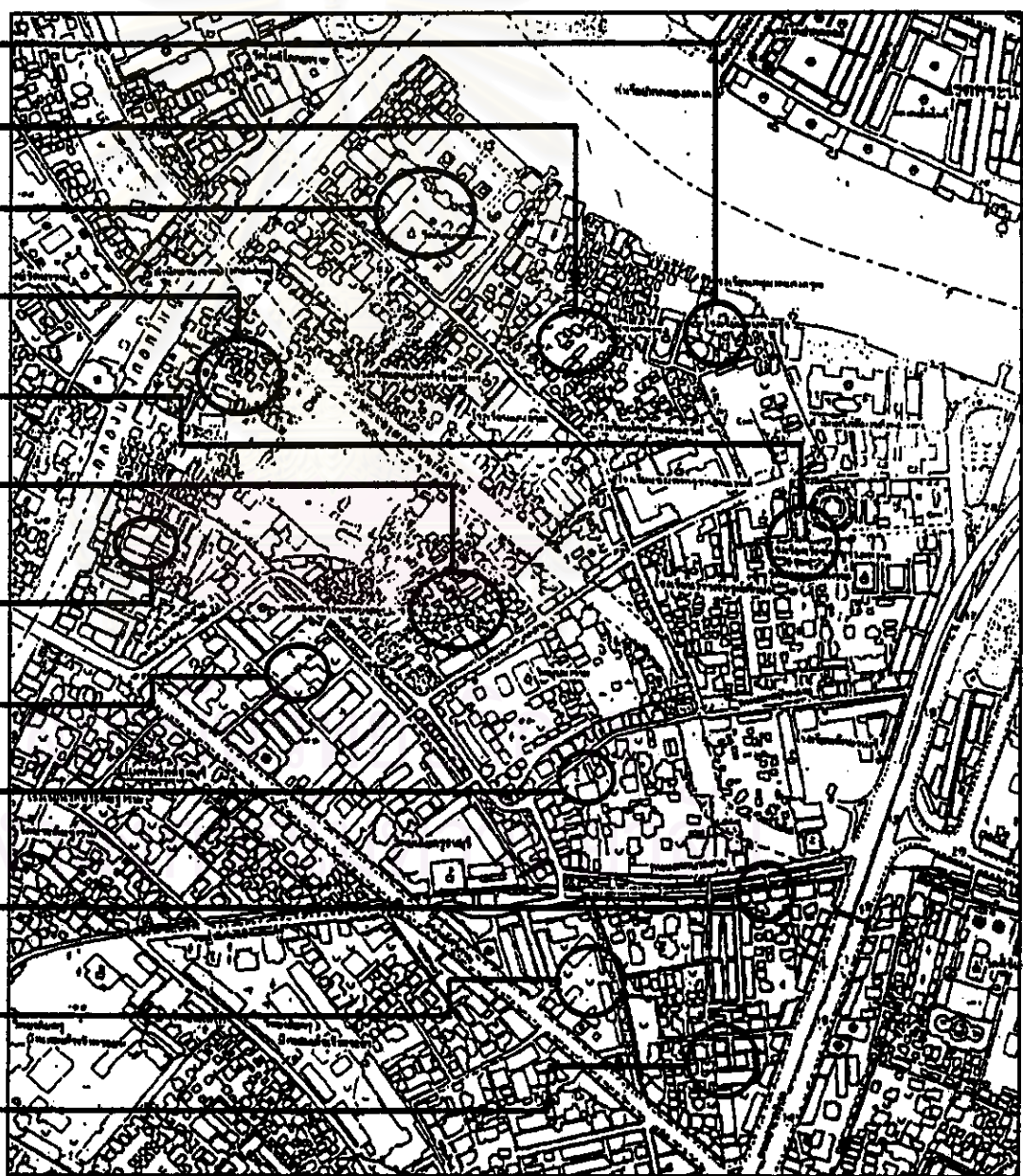

Research Summary

" Development Planning for Wat Kanlaya Subdistrict, Bangkok "

purposed by :

THITIWAT NONG-NUT, Student of Urban and Regional Planning Department ,
Faculty of Architecture, Chulalongkorn University, 1999.

General Information of Wat kanlaya Subdistrict

From the first perception and my idea to waterfront development, i've chossed this area embarked with some social aspects to developpe my study framework.



Development Plan for Wat kanlaya Subdistrict

In the area main control of Thonburi District, Wat kanlaya has been as partial area or subdistrict. It's boundary covering into 0.785 sq.km.(490 rai) beside the Chao Phra-ya River and Klong Bangkok Yai. Consist of the old six communities, which nowaday setting as formal grouping, Wat kanlaya area has not only bud- d- ism but also christ and islamic subculture. Its popula- tion's average 16,319 (98,083 male 10,294 female). This formal number from six communities data has their registered and non-registered population into 8,302 (1,470 families 2,614 housing units) and its density should be 5.63 persons per unit. For more detail from field surveying, I've found that the area for residential limited only 50% of total Wat kanlaya area. This shown that the residential are should be 0.395 sq.km.(245 rai) and gross density 40,000 persons per sq.km.(6,700 housing units per sq.km) The average plot site from calculating and surveying is proved that its range about 148.80 sq.m. per unit. Always seen the building span between 12x12 m. or 6x12 m., we con- cluded that the BCR. nearly 90% and blank for open space with 10%.

Research Summary

" Development Planning for Wat Kanlaya Subdistrict, Bangkok "

purposed by :

THITIWAT NONG-NUT, Student of Urban and Regional Planning Department ,
Faculty of Architecture, Chulalongkorn University, 1999.

Research Framework

- 1. Problem Identification
- 2. Research Objective
- 3. Scope of Research Study

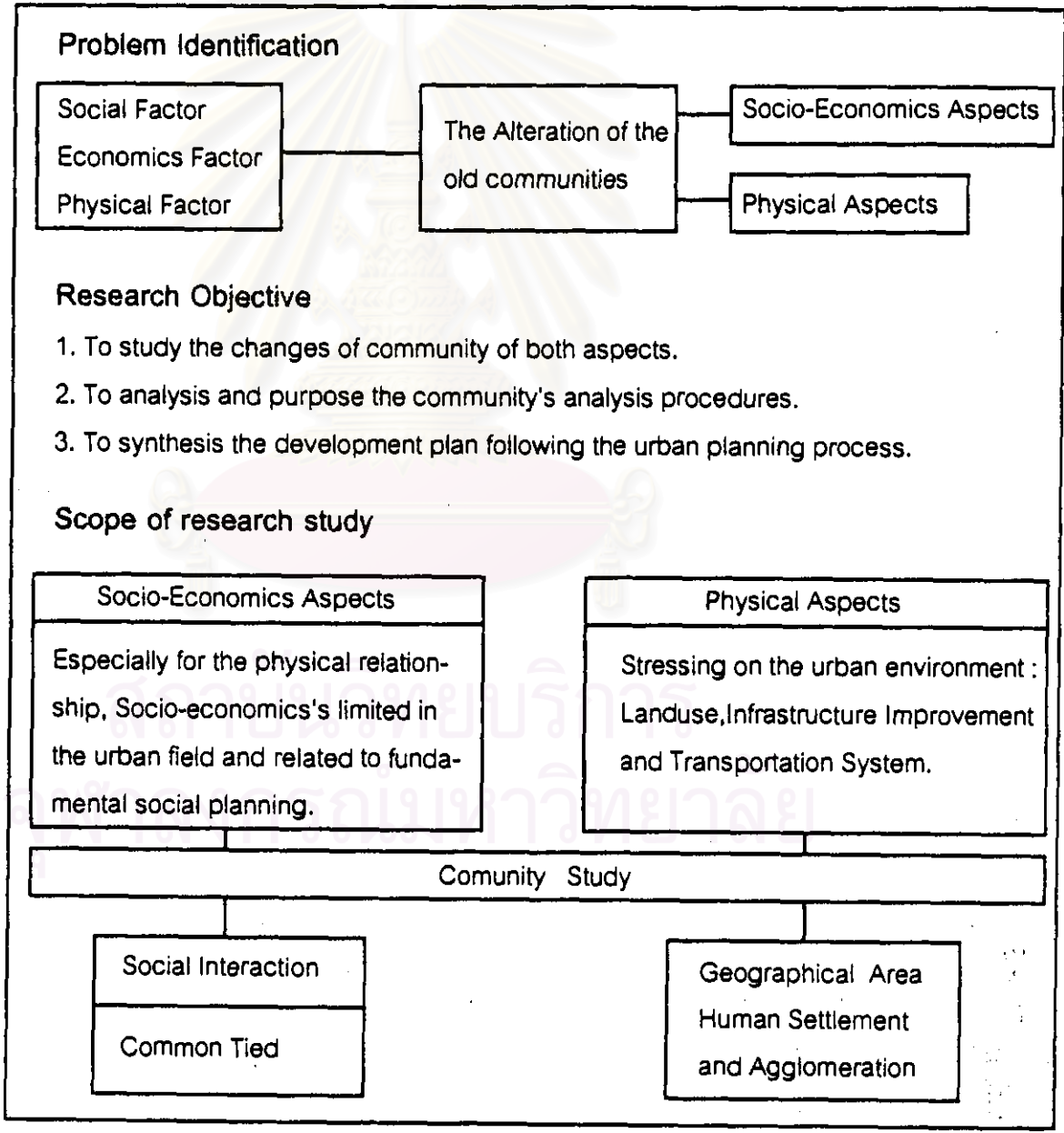

Research Summary

" Development Planning for Wat Kanlaya Subdistrict, Bangkok "

purposed by :

THITIWAT NONG-NUT, Student of Urban and Regional Planning Department ,
Faculty of Architecture, Chulalongkorn University, 1999.

Conceptual Framework

From this studying, I have divided into 3 parts of framework according to the therorical and my design idea to compromizes the social with the physical planning.

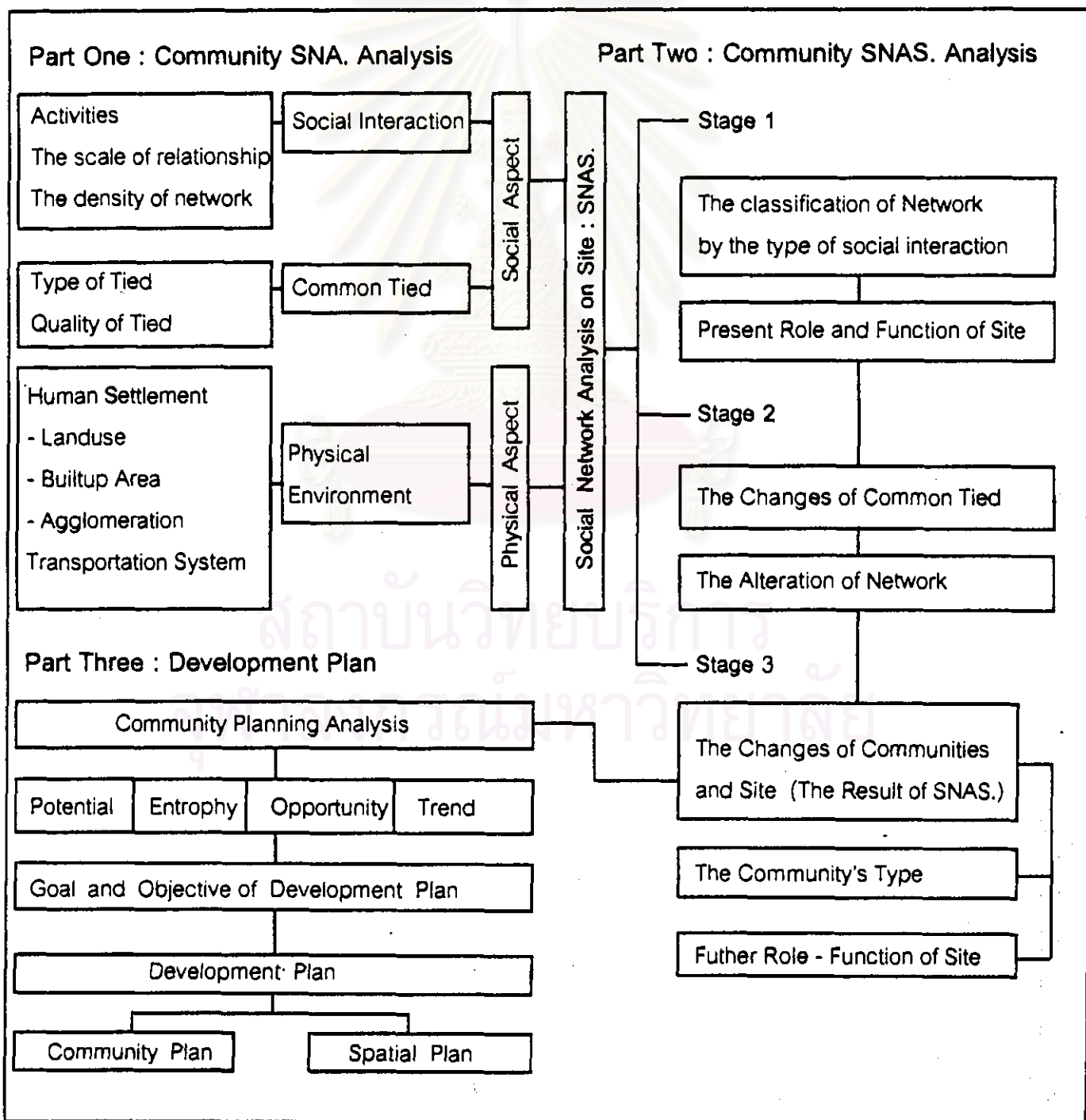

Research Summary

" Development Planning for Wat Kanlaya Subdistrict, Bangkok "

purposed by :

THITIWAT NONG-NUT, Student of Urban and Regional Planning Department ,
Faculty of Architecture, Chulalongkorn University, 1999.

The Result of Research Study : Part One

From the social network analysis to examine the community's component : social interaction and common tied, we can conclude them to the quality and forecasting tne network's changing direction.

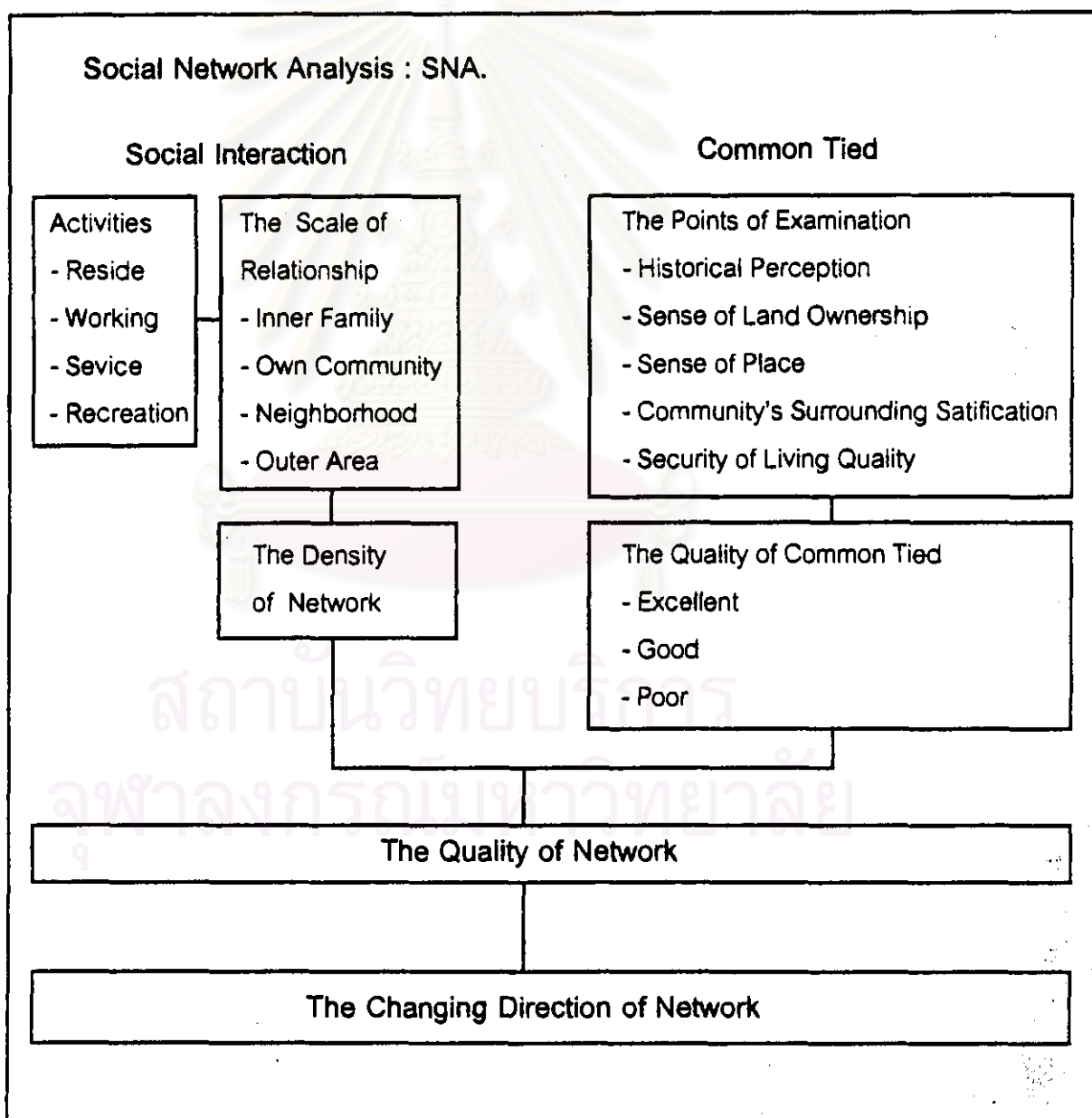

Research Summary

" Development Planning for Wat Kanlaya Subdistrict, Bangkok "

purposed by :

THITIWAT NONG-NUT, Student of Urban and Regional Planning Department ,
Faculty of Architecture, Chulalongkorn University, 1999.

The Result of Research Study : Part One
From the social network analysis to examine the community's component : social interaction and common tied, we can conclude them to the quality and forecasting the network's changing direction.

Social Network Analysis : SNA.

Social Network Model

Divided by the criteria of Scale of Community Relationship

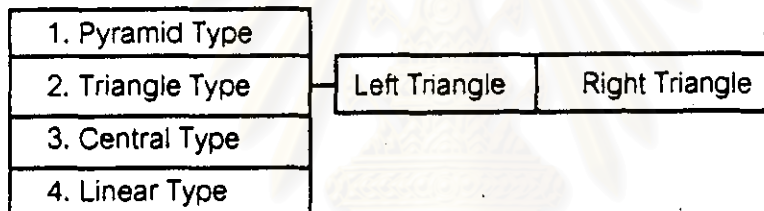

Geographical Analysis

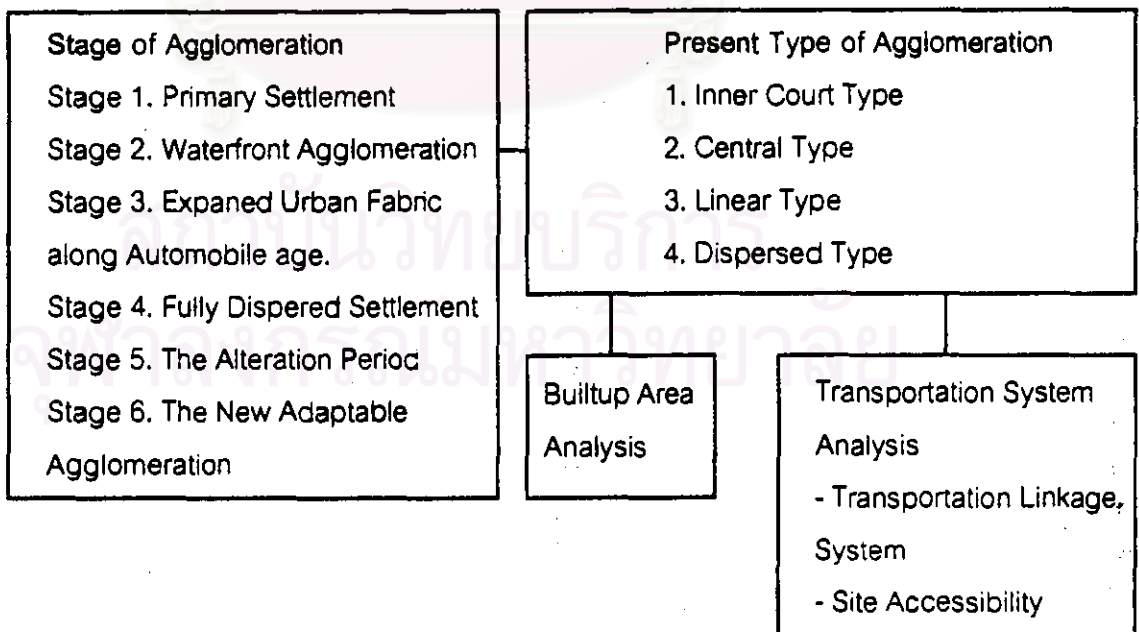

Research Summary

" Development Planning for Wat Kanlaya Subdistrict, Bangkok "

purposed by :

THITIWAT NONG-NUT, Student of Urban and Regional Planning Department ,
Faculty of Architecture, Chulalongkorn University, 1999.

The Result of Research Study : SNAS.

From the applying technique of SNA.,I've merged with some point of urban study to forcast the futher landuse according to the social relationship.

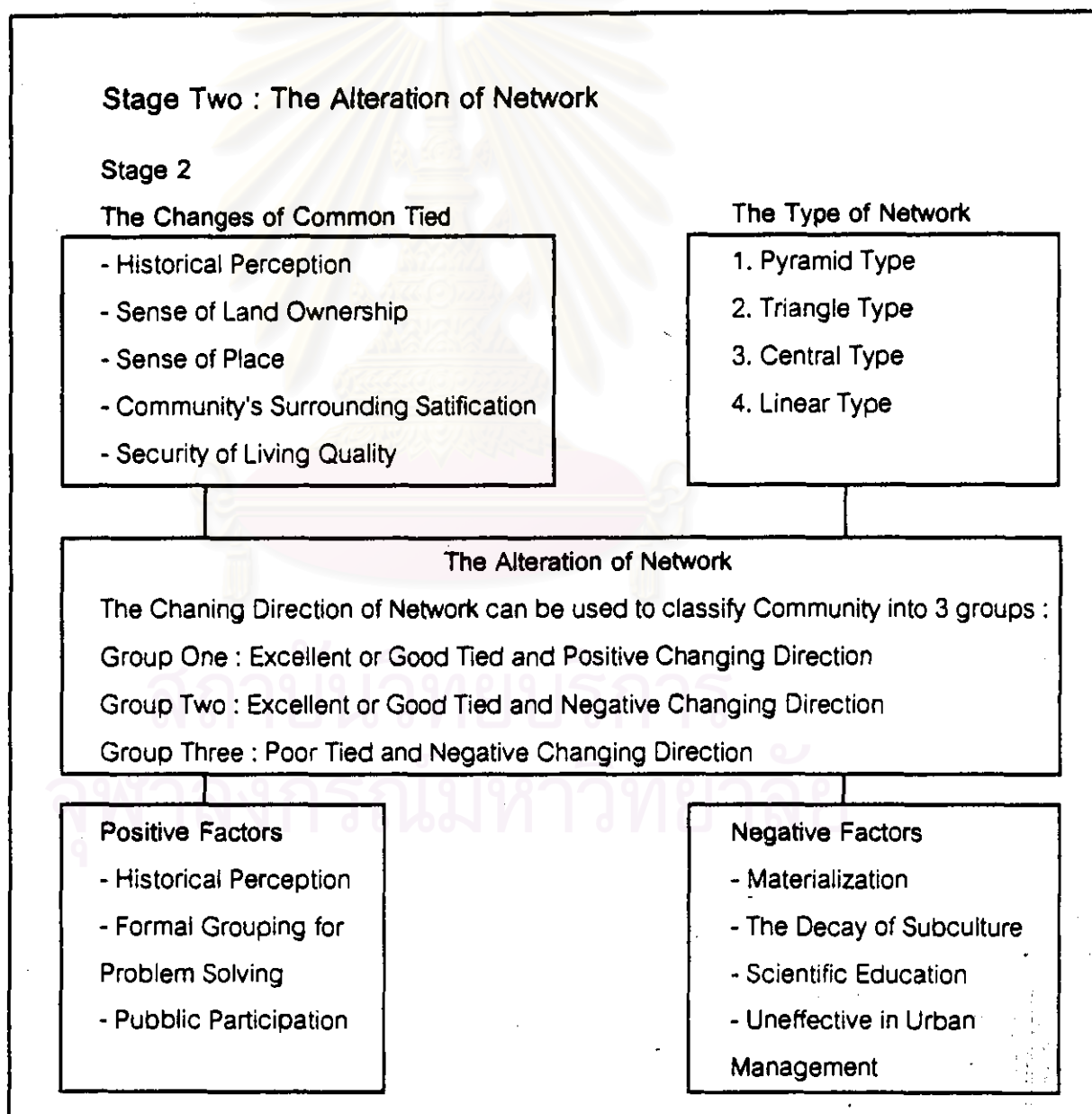

Research Summary

" Development Planning for Wat Kanlaya Subdistrict, Bangkok "

purposed by :

THITIWAT NONG-NUT, Student of Urban and Regional Planning Department ,
Faculty of Architecture, Chulalongkorn University, 1999.

The Result of Research Study : SNAS.

From the applying technique of SNA.,I've merged with some point of urban study to forcast the futher landuse according to the social relationship.

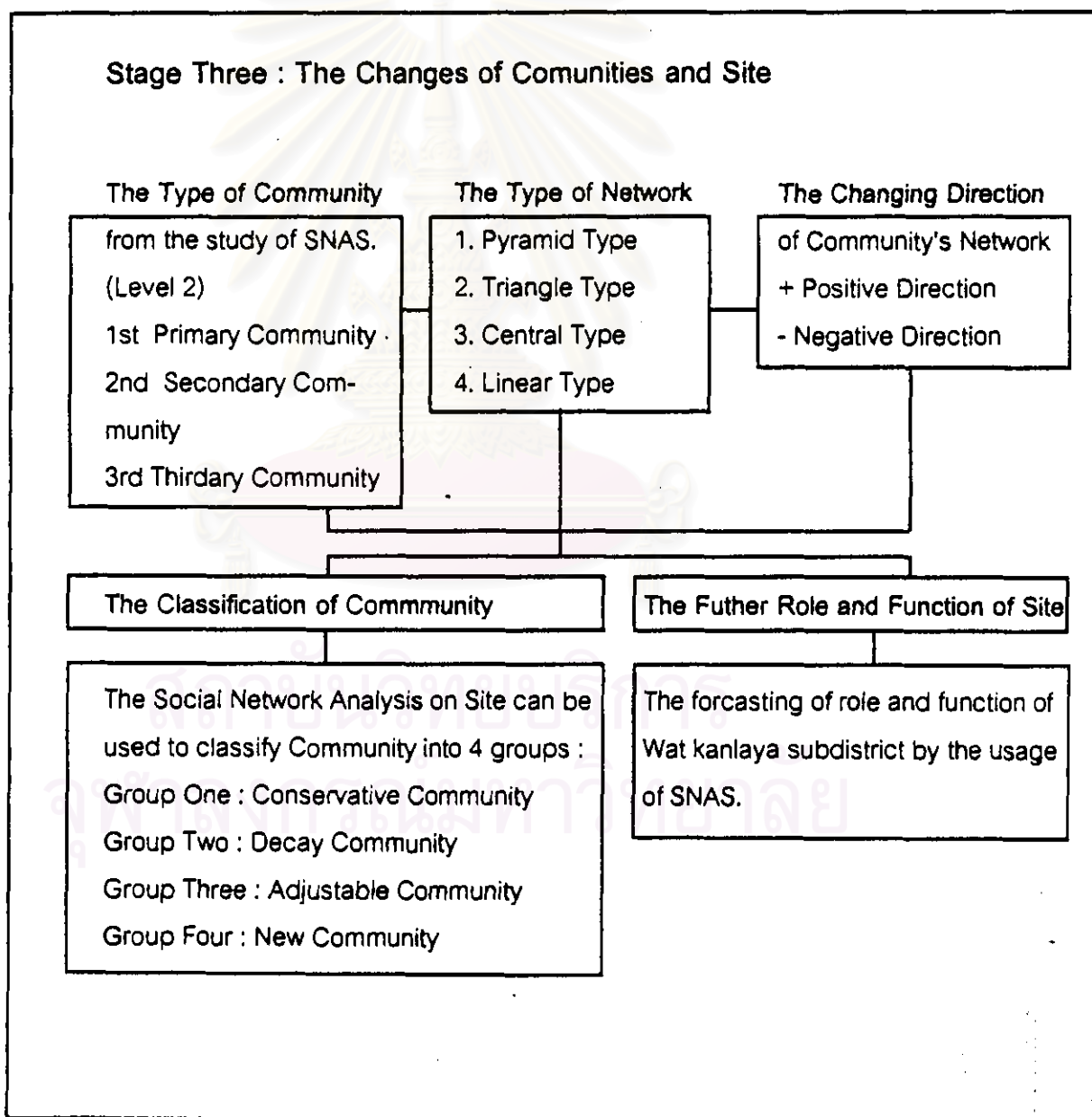

Research Summary

" Development Planning for Wat Kanlaya Subdistrict, Bangkok "

purposed by :

THITIWAT NONG-NUT, Student of Urban and Regional Planning Department ,
Faculty of Architecture, Chulalongkorn University, 1999.

The Sythesis of Development Plan

Following the result of SNAS.,I've divided into 4 categories of communities into Socio-Economics and Physical aspects including with some concept of spatial development.

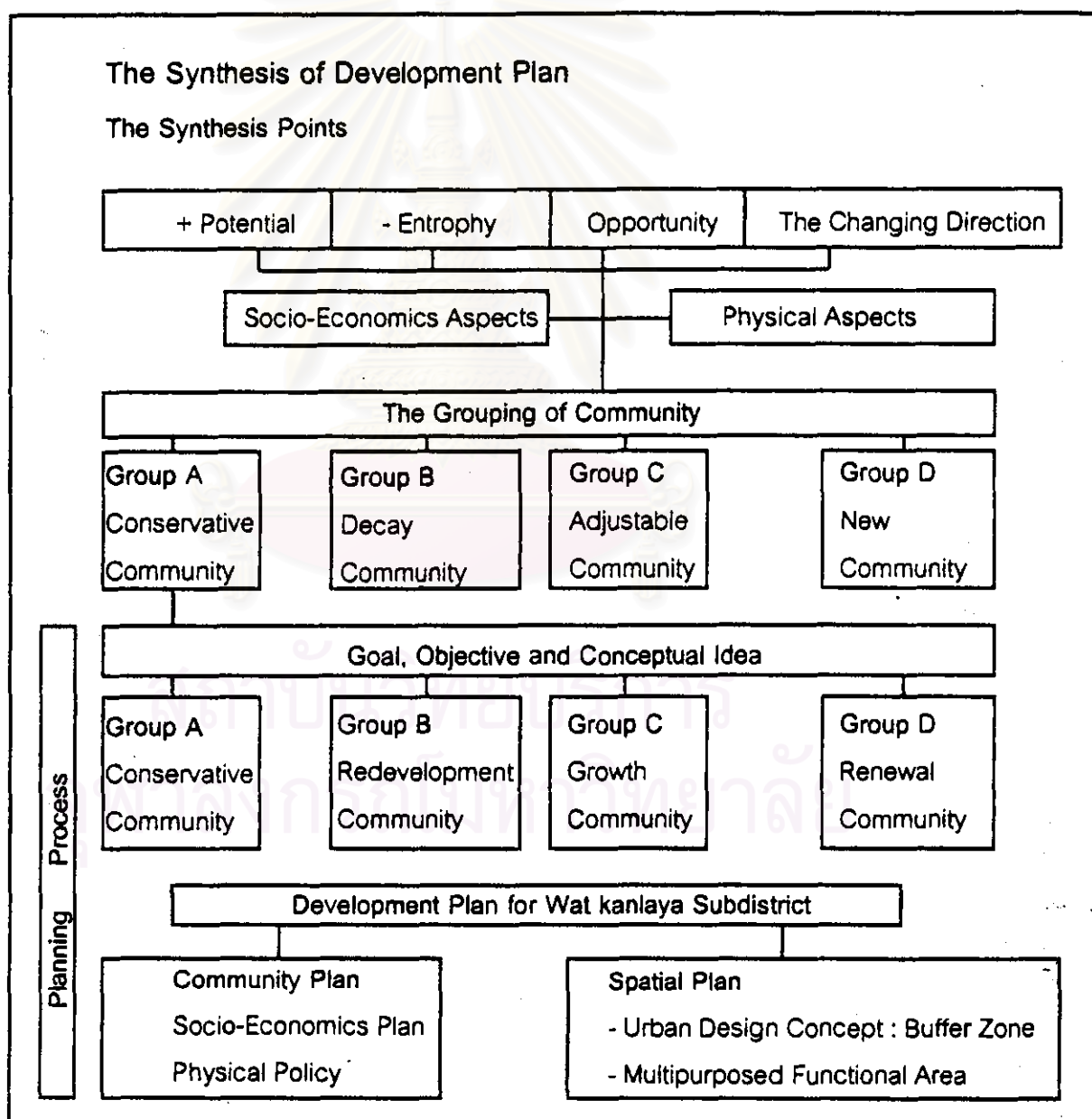

Research Summary

" Development Planning for Wat Kanlaya Subdistrict, Bangkok "

purposed by : THITIWAT NONG-NUT, Student of Urban and Regional Planning Department ,
Faculty of Architecture, Chulalongkorn University, 1999.

Urban Design Concept : Buffer Zone

By the following analysis of area's property; private, semi-private and public area,we try to design these land property by the control of suitable activities.

Public Space

- Pocket Park
- Promanade
- Main Parking
- Node of Transportation
- Tourist Information and other services into ecotourism aspect
- University, Secondary school
- Education Center
- Public Libraly
- Public Health Service

Semi-public Space

- Linkage Promanade
- Community School
- Community Park
- Specialy Service Area for each community
- Community Market Place
- Community Industrial Place
- Civic Center
- Multipurposed Hall



Private Space

- Private Residence
- Private Pocket Park
- Religious Place
- Family Living Place
- The Back of the house
- Animal's Family Area

Research Summary

" Development Planning for Wat Kanlaya Subdistrict, Bangkok "

purposed by :

THITIWAT NONG-NUT, Student of Urban and Regional Planning Department ,
Faculty of Architecture, Chulalongkorn University, 1999.

Multipurposed Area :

" The Same Place with The Same Time "

Not only strict in one activity but also stress on the variety of them, The area has defined in mixed used concept and varied along the different period.

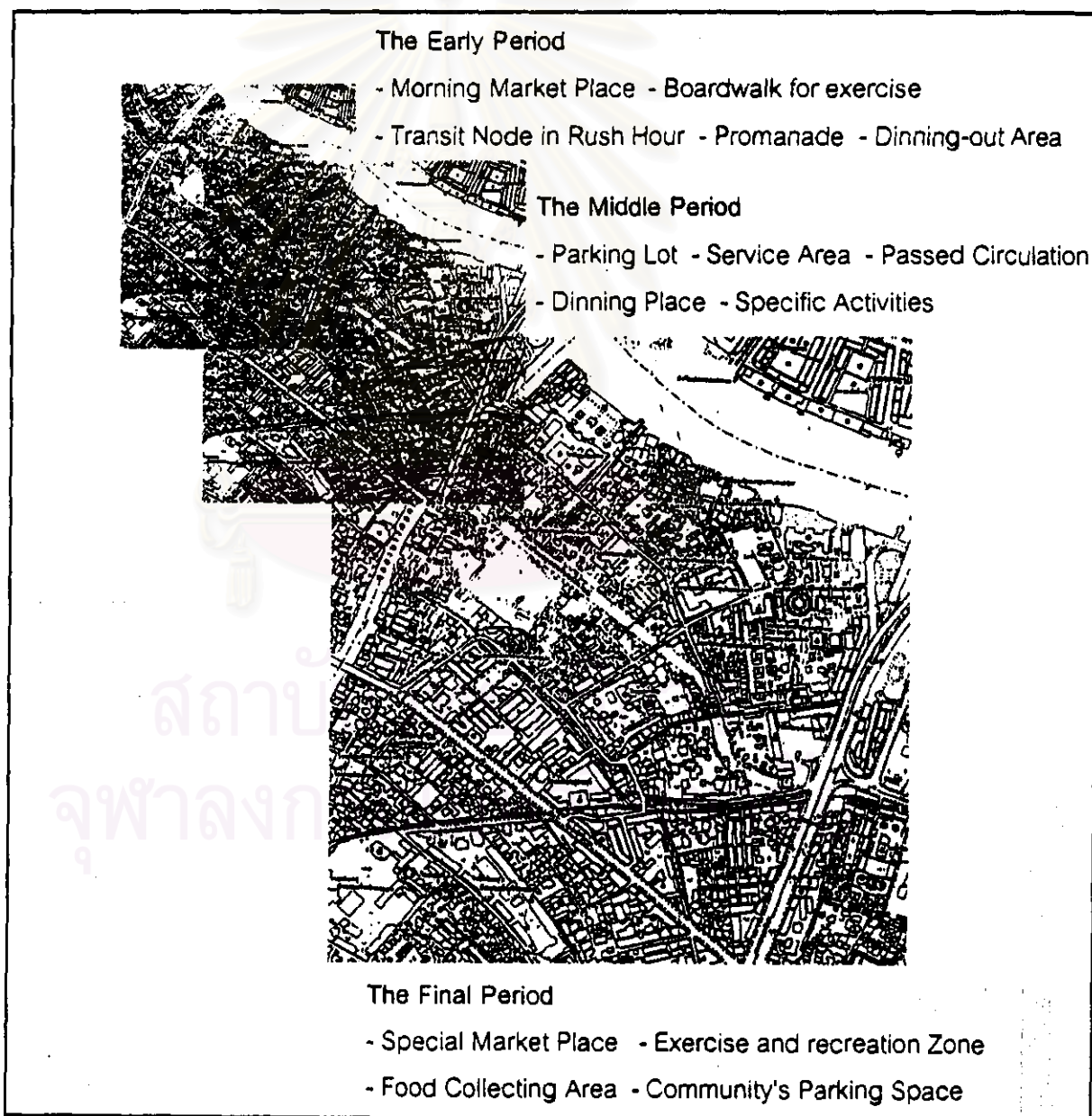

ภาคผนวก จ. ภาพถ่ายหุ่นจำลอง และการนำเสนองานในชั้นสุดท้าย



สถาบันวิทยบริการ
จุฬาลงกรณ์มหาวิทยาลัย

" Development Planning for Wat Kanlaya Subdistrict, Bangkok "

The Ancient Bangkok, Thon-Buri District represent as the alive walks of our Thai lifes.

Model and Final Presentation :

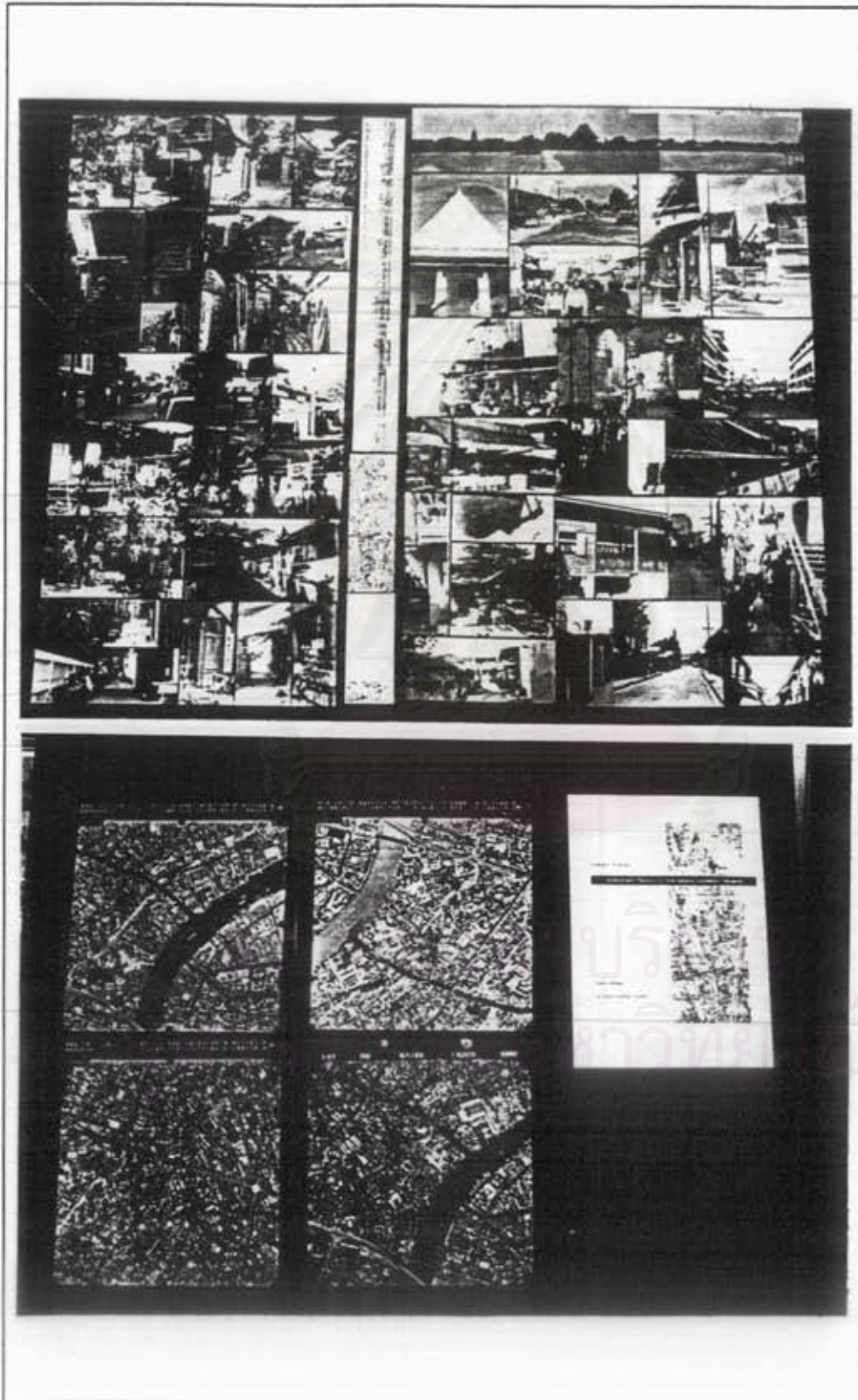

Research Summary

" Development Planning for Wat Kanlaya Subdistrict, Bangkok "

purposed by : THITIWAT NONG-NUT, Student of Urban and Regional Planning Department ,
Faculty of Architecture, Chulalongkorn University, 1999.

" Development Planning for Wat Kanlaya Subdistrict, Bangkok "

The Ancient Bangkok. Thon-Buri District represent as the alive walks of our Thai lifes.

Model and Final Presentation :

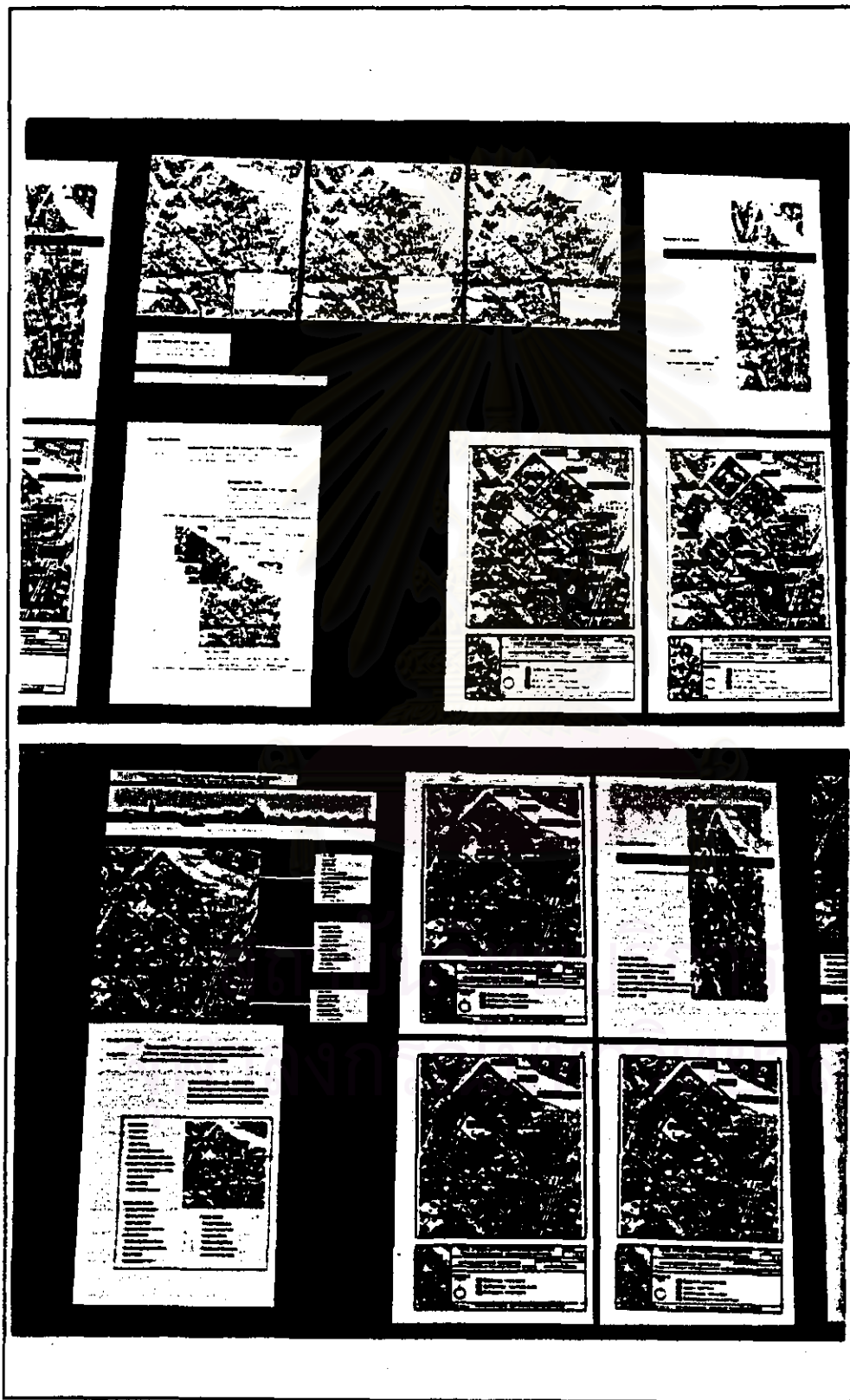

Research Summary

" Development Planning for Wat Kanlaya Subdistrict, Bangkok "

purposed by : THITIWAT NONG-NUT, Student of Urban and Regional Planning Department ,
Faculty of Architecture, Chulalongkorn University, 1999.

Model and Final Presentation :

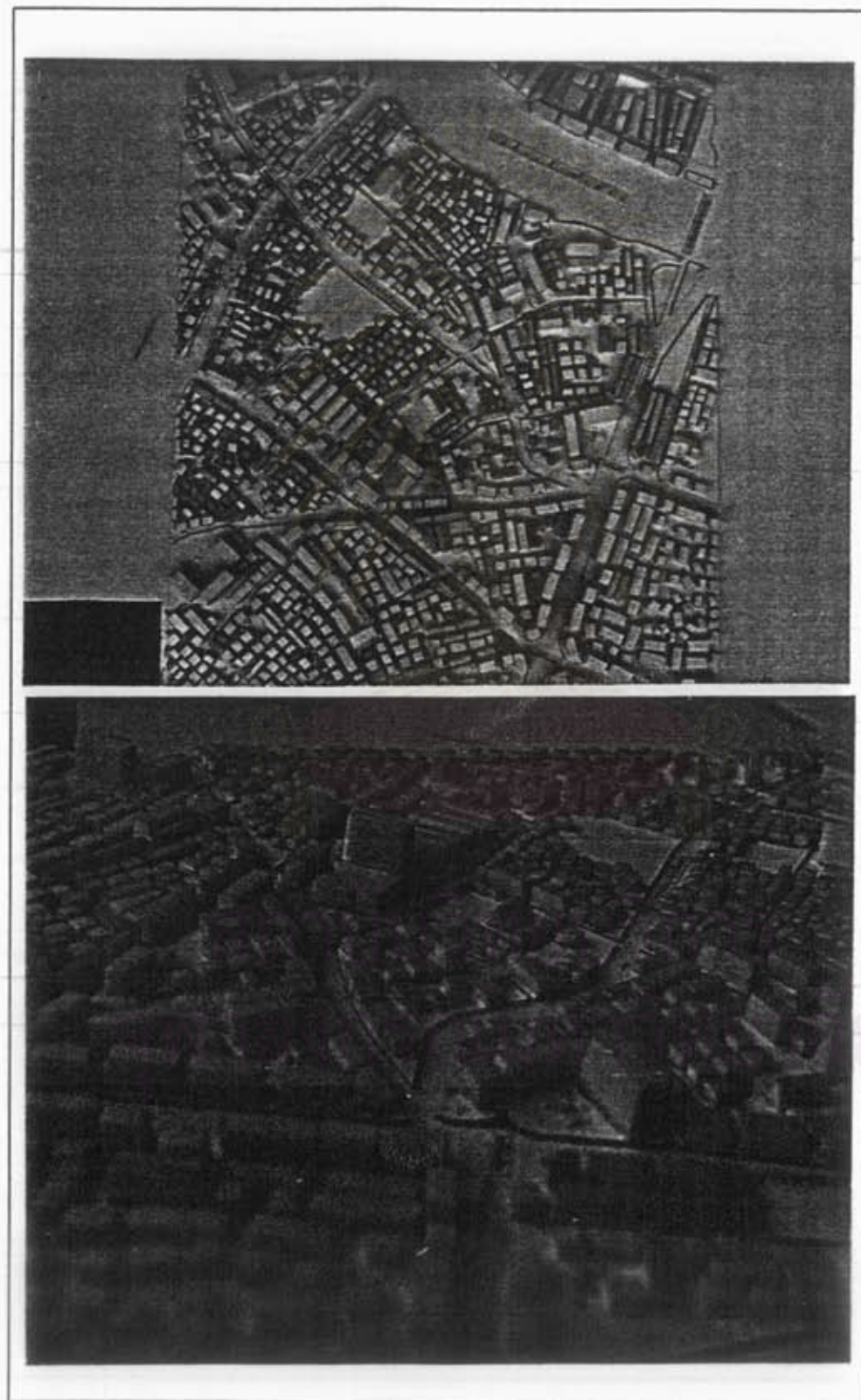

Research Summary

“ Development Planning for Wat Kanlaya Subdistrict, Bangkok ”

purposed by : THITIWAT NONG-NUT, Student of Urban and Regional Planning Department ,

Faculty of Architecture, Chulalongkorn University, 1999.

" Development Planning for Wat Kanlaya Subdistrict, Bangkok "

The Ancient Bangkok, Thon-Buri District represent as the alive walks of our Thai lifes.

Model and Final Presentation :

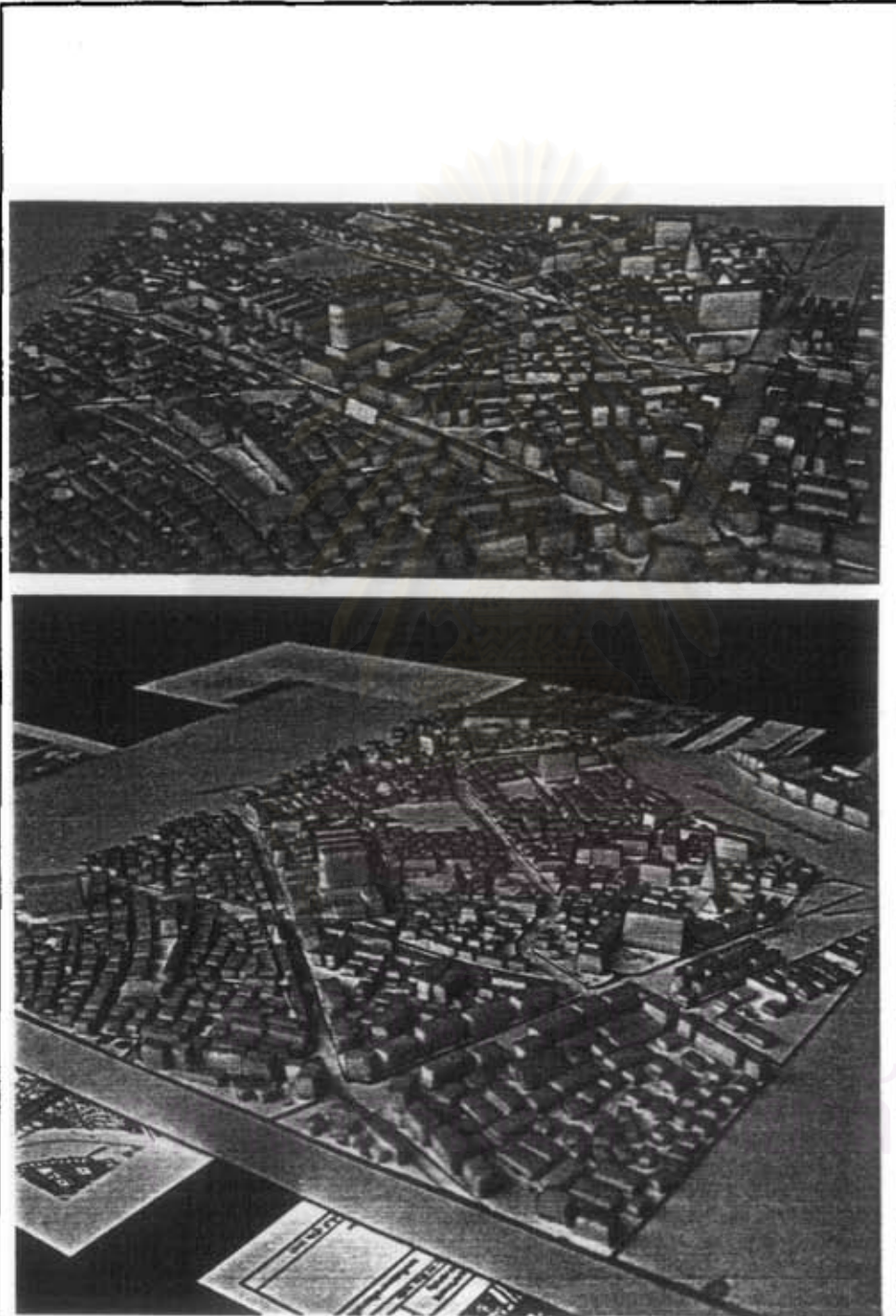

Research Summary

" Development Planning for Wat Kanlaya Subdistrict, Bangkok "

purposed by : THITIWAT NONG-NUT, Student of Urban and Regional Planning Department ,
Faculty of Architecture, Chulalongkorn University, 1999.

" Development Planning for Wat Kanlaya Subdistrict, Bangkok "

The Ancient Bangkok, Thon-Buri District; represent as the alive walks of our Thai lifes.

Model and Final Presentation :

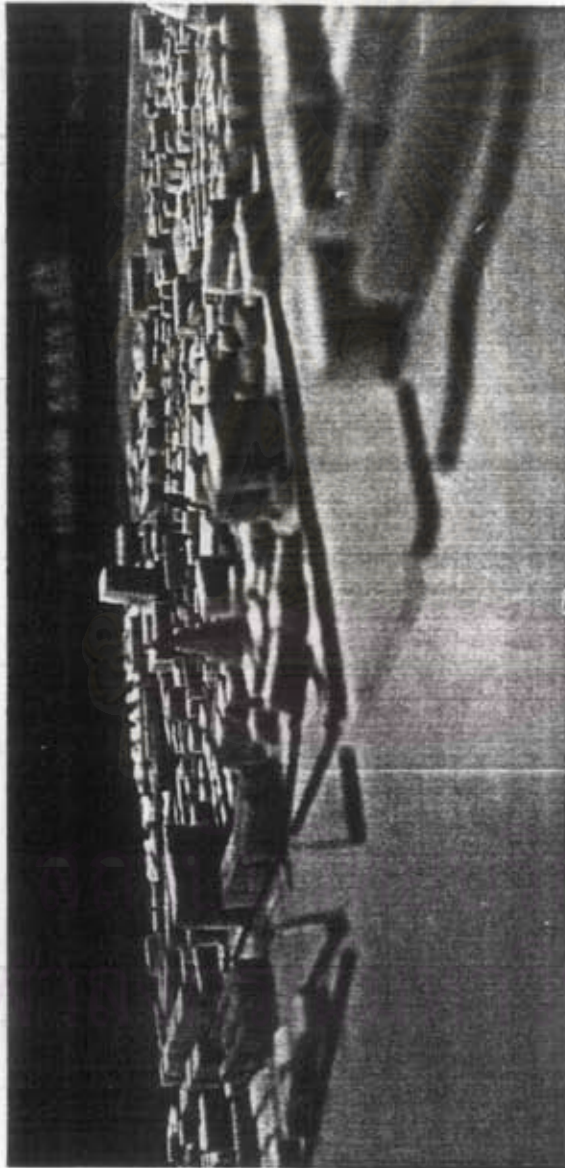

Research Summary

" Development Planning for Wat Kanlaya Subdistrict, Bangkok "

purposed by : THITIWAT NONG-NUT, Student of Urban and Regional Planning Department ,
Faculty of Architecture, Chulalongkorn University, 1999.

ประวัติผู้เขียน



ผู้ตีพิมพ์ นงนุช จบการศึกษาระดับชั้นมัธยมศึกษา จากโรงเรียนสตรีศรีนุกุลวิทยาลัย
ระดับปริญญาตรีจากภาควิชาสถาปัตยกรรม คณะสถาปัตยกรรมศาสตร์ จุฬาลงกรณ์มหาวิทยาลัย
เมื่อปี พ.ศ. 2537 และเข้าศึกษาต่อในภาควิชาการวางแผนภาคและเมืองในปี พ.ศ.2539 - พ.ศ.2542
ปัจจุบันเป็นสถาปนิกและนักวางผัง อาจารย์พิเศษ และนักวิจัยโครงการที่เกี่ยวข้องกับด้านผังเมือง



สถาบันวิทยบริการ
จุฬาลงกรณ์มหาวิทยาลัย