

บทที่ ๓

ผลการวิจัย

ในการสำรวจข้อมูลจากรายงานผลการวิเคราะห์คุณภาพหรือมาตรฐานอาหารในอดีตเท่าที่มีหลักฐานปรากฏอยู่ ณ สำนักงานคณะกรรมการอาหารและยา กระทรวงสาธารณสุขนั้น ปรากฏว่าข้อมูลเกี่ยวกับคุณภาพหรือมาตรฐานของอาหารควบคุมเฉพาะ มีจำนวนมากกว่าอาหารประเภทอื่น ๆ ซึ่งเพียงพอที่จะรวบรวมไว้เพื่อการศึกษาได้ จึงกำหนดขอบเขตของการค้นคว้าไว้เป็นประเภทอาหารควบคุมเฉพาะเท่านั้น

อนึ่งในปัจจุบันมีอาหารควบคุมเฉพาะตามประกาศของกระทรวงสาธารณสุขอยู่ ๓๗ ประเภท ข้อมูลเกี่ยวกับคุณภาพหรือมาตรฐานของอาหารควบคุมเฉพาะในแต่ละประเภทมีจำนวนไม่เท่ากัน เพราะการประกาศเป็นอาหารควบคุมเฉพาะนั้น มิได้กระทำพร้อมกันหมดทั้ง ๓๗ ประเภท แต่เริ่มจาก ๓ ประเภทใน พ.ศ. ๒๔๔๔ ก่อน แล้วเพิ่มเป็น ๔ ประเภทในปี พ.ศ. ๒๔๑๔ ครั้น พ.ศ. ๒๕๒๒ จึงเพิ่มเป็น ๒๕ ประเภท จนปัจจุบันมีอยู่ถึง ๓๗ ประเภท ดังนั้นข้อมูลเกี่ยวกับอาหารควบคุมเฉพาะประเภทที่ประกาศไว้นานแล้ว ย่อมมีมากกว่าประเภทที่เพิ่งประกาศเพิ่มเติมใหม่ ๆ นอกจากนี้ยังพบว่าอาหารควบคุมเฉพาะที่จัดอยู่ในประเภทอาหารหมักเพื่อย เช่น กานพลูสำเร็จรูป เท่าที่เคยตรวจสอบแล้ว มักมีคุณภาพตรงตามมาตรฐานกำหนดไว้เสมอ ประกอบกับอาหารหมักเพื่อยเหล่านี้ มักมีราคาแพงมาก ทำให้ทางราชการไม่อาจจัดซื้อตัวอย่างอาหารนี้มาวิเคราะห์ได้บ่อยครั้งเท่าที่ควร ทั้งผู้ผลิตหรือผู้ขายมักไม่ค่อยให้ความร่วมมือกับทางราชการในการส่งตัวอย่างเพื่อนำมาวิเคราะห์ด้วย ข้อมูลเกี่ยวกับอาหารประเภทหมักเพื่อยจึงมีอยู่น้อย หรือมีไม่สม่ำเสมอทุกปี ไม่เพียงพอที่จะนำมาวิเคราะห์ทางสถิติได้ ผู้วิจัยสำรวจพบว่า มีอาหารควบคุมเฉพาะเพียง ๑๔ ประเภทเท่านั้น ที่มีข้อมูลจำนวนมากพอที่จะรวบรวมเพื่อการศึกษาได้ ซึ่งอาหารควบคุมทั้ง ๑๔ ประเภทนี้ ส่วนใหญ่เป็นอาหารจำเป็นสำหรับการบริโภคประจำวัน หรือมักเป็นอาหารที่มีคุณภาพไม่ตรงตามมาตรฐานกำหนด ทางราชการจึงสนใจในคุณภาพของอาหารทั้ง ๑๔ ประเภทมากกว่า

ข้อมูลเกี่ยวกับอาหารดังกล่าวจึงมีสมาธิ และมีความน่าเชื่อถือ และมีจำนวนมากพอที่จะนำมาวิเคราะห์ทางสถิติได้ คุณภาพของอาหารควบคุมเฉพาะทั้ง ๑๔ ประเภทที่ศึกษานี้ แบ่งเป็น ๒ พวก คือ คุณภาพเข้ามาตรฐานและไม่เข้ามาตรฐาน โดยอาศัยประกาศกระทรวงสาธารณสุข เกี่ยวกับอาหารควบคุมเฉพาะแต่ละประเภทเป็นมาตรฐาน จำนวนอาหารควบคุมเฉพาะแต่ละประเภทที่เข้ามาตรฐานและไม่เข้ามาตรฐานคิดเป็นร้อยละในระหว่าง พ.ศ. ๒๕๑๒-๒๕๒๗ แสดงไว้ในตารางที่ ๓ ถึง ๑๖ เรียงตามลำดับประเภทของอาหารควบคุมเฉพาะที่ประกาศก่อนและหลัง เมื่อนำข้อมูลข้างบนที่คิดเป็นร้อยละมาแสดงในรูปของกราฟแท่ง และกราฟที่แสดงความสัมพันธ์ระหว่างจำนวนที่เข้ามาตรฐาน และไม่เข้ามาตรฐาน และกราฟแสดงความสัมพันธ์ระหว่างจำนวนที่นำมาวิเคราะห์ และที่ไม่เข้ามาตรฐาน จะได้ดังรูปที่ ๓ ถึง ๕๔ ตามลำดับ

ส่วนจำนวนคดีที่เกี่ยวกับอาหาร ซึ่งกองสารวัตรสำนักงานคณะกรรมการอาหารและยา กระทรวงสาธารณสุขพบว่ามีความผิดตามพระราชบัญญัติอาหาร กฎกระทรวงฯ และประกาศกระทรวงสาธารณสุข โดยไม่นับจำนวนคดีที่ว่ากล่าวตักเตือน ในระหว่างปีงบประมาณ ๒๕๐๗ ถึง ๒๕๑๗ และ ๒๕๑๘ ถึง ๒๕๒๗ แสดงไว้ในตารางที่ ๑๗ และ ๑๘ ตามลำดับ มีดังต่อไปนี้

ศูนย์วิทยทรัพยากร
จุฬาลงกรณ์มหาวิทยาลัย

ตารางที่ ๓ ตารางแสดงจำนวนอาหารควบคุมประเภทสีผสมอาหารที่เข้ามาตรฐานและไม่เข้ามาตรฐานของกระทรวงสาธารณสุขที่คิดเป็นร้อยละในระหว่าง พ.ศ. ๒๕๑๓ ถึง ๒๕๒๗

พ.ศ.	กรุงเทพฯ			ภูมิภาค			รวมทั้งประเทศ			
	ตัวอย่างทั้งหมด	เข้ามาตรฐาน	ไม่เข้ามาตรฐาน	ตัวอย่างทั้งหมด	เข้ามาตรฐาน	ไม่เข้ามาตรฐาน	x		xx	
							ทั้งหมด	ร้อยละ	ทั้งหมด	ร้อยละ
๒๕๑๒	xxx	xxx	xxx	xxx	xxx	xxx	xxx	xxx	xxx	xxx
๒๕๑๓	๕	๓	๒	-	-	-	๓	๖๐.๐๐	๒	๔๐.๐๐
๒๕๑๔	๒๘	๑๕	๑๓	-	-	-	๑๕	๕๓.๕๗	๑๓	๔๖.๔๓
๒๕๑๕	๖	๔	๒	-	-	-	๔	๖๖.๖๗	๒	๓๓.๓๓
๒๕๑๖	xxx	xxx	xxx	xxx	xxx	xxx	xxx	xxx	xxx	xxx
๒๕๑๗	๒๕	๑๗	๘	๔	๑	๘	๑๘	๕๒.๕๔	๑๖	๔๗.๐๖
๒๕๑๘	๓๗	๓๓	๔	๒	๒	๐	๓๕	๘๙.๗๔	๔	๑๐.๒๖
๒๕๑๙	๒๘	๒๓	๕	๑๒	๓	๕	๒๖	๖๕.๐๐	๑๕	๓๕.๐๐
๒๕๒๐	๑๑๔	๕๗	๕๗	๓๗	๓๓	๕	๙๐	๕๙.๖๐	๖๑	๔๐.๔๐
๒๕๒๑	๕๐	๔๕	๕	๒๔	๑๕	๙	๖๐	๘๑.๐๘	๑๕	๑๘.๙๒
๒๕๒๒	๖๑	๖๑	๐	๓๒	๒๑	๑๑	๘๒	๘๘.๑๗	๑๑	๑๑.๘๓
๒๕๒๓	๓๒	๓๐	๒	๓๔	๓๑	๘	๖๑	๘๕.๕๒	๑๐	๑๕.๐๘
๒๕๒๔	๓๒	๓๐	๒	๕๐	๔๔	๖	๗๔	๙๐.๒๕	๘	๙.๗๖
๒๕๒๕	๒๐	๑๗	๓	๒๘	๒๗	๑	๕๕	๙๖.๖๗	๕	๙.๓๓
๒๕๒๖	๔๒	๔๒	๐	๒๒	๒๒	๐	๖๔	๑๐๐.๐๐	๐	๐
๒๕๒๗	๗	๖	๑	๘	๘	๐	๑๕	๙๓.๓๓	๑	๖.๖๗

x เข้ามาตรฐาน หมายถึง คุณภาพมาตรฐานเป็นไปตามที่กำหนดในประกาศกระทรวงสาธารณสุข

xx ไม่เข้ามาตรฐาน หมายถึง คุณภาพมาตรฐานไม่เป็นไปตามที่กำหนดในประกาศกระทรวง-
สาธารณสุข

xxx ไม่มีข้อมูลเหลืออยู่ให้ค้นคว้า

รูปที่ ๓

แผนภูมิแสดงจำนวนอาหารควบคุมประเภทสีผสมอาหารที่เข้ามาตรฐาน และไม่เข้ามาตรฐานของกระทรวงสาธารณสุข

ที่คิดเป็นร้อยละในระหว่าง พ.ศ. ๒๕๑๓ ถึง พ.ศ. ๒๕๑๗

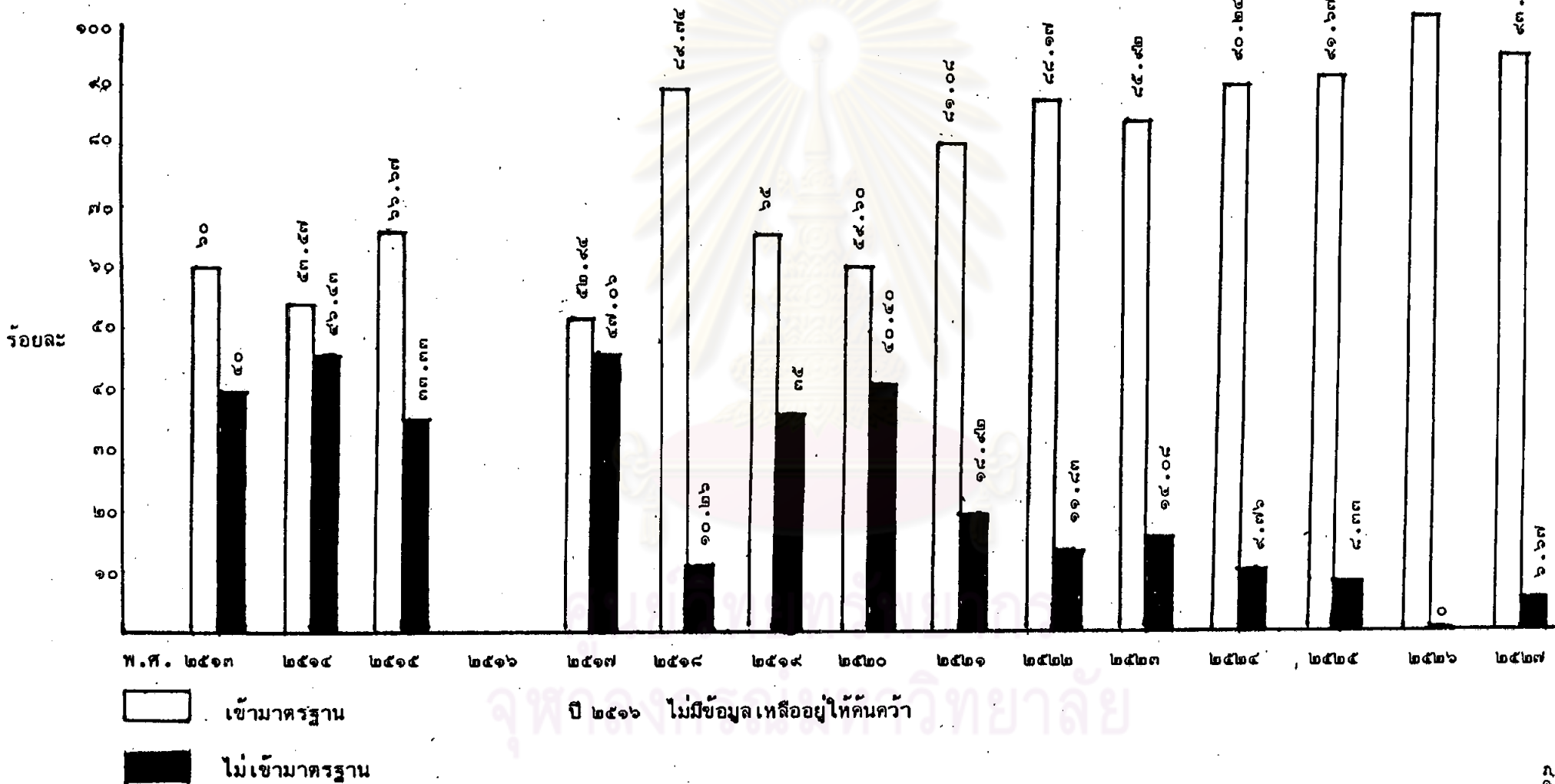

ปี ๒๕๑๖ ไม่มีข้อมูลเหลืออยู่ให้ค้นคว้า

รูปที่ ๔ แผนภูมิแสดงจำนวนอาหารควบคุมประเภทลีสมาอาหารที่เข้ามาตรฐาน และไม่เข้ามาตรฐานของกระทรวงสาธารณสุข ที่คิดเป็นร้อยละในระหว่าง พ.ศ. ๒๕๑๓ ถึง พ.ศ. ๒๕๒๗

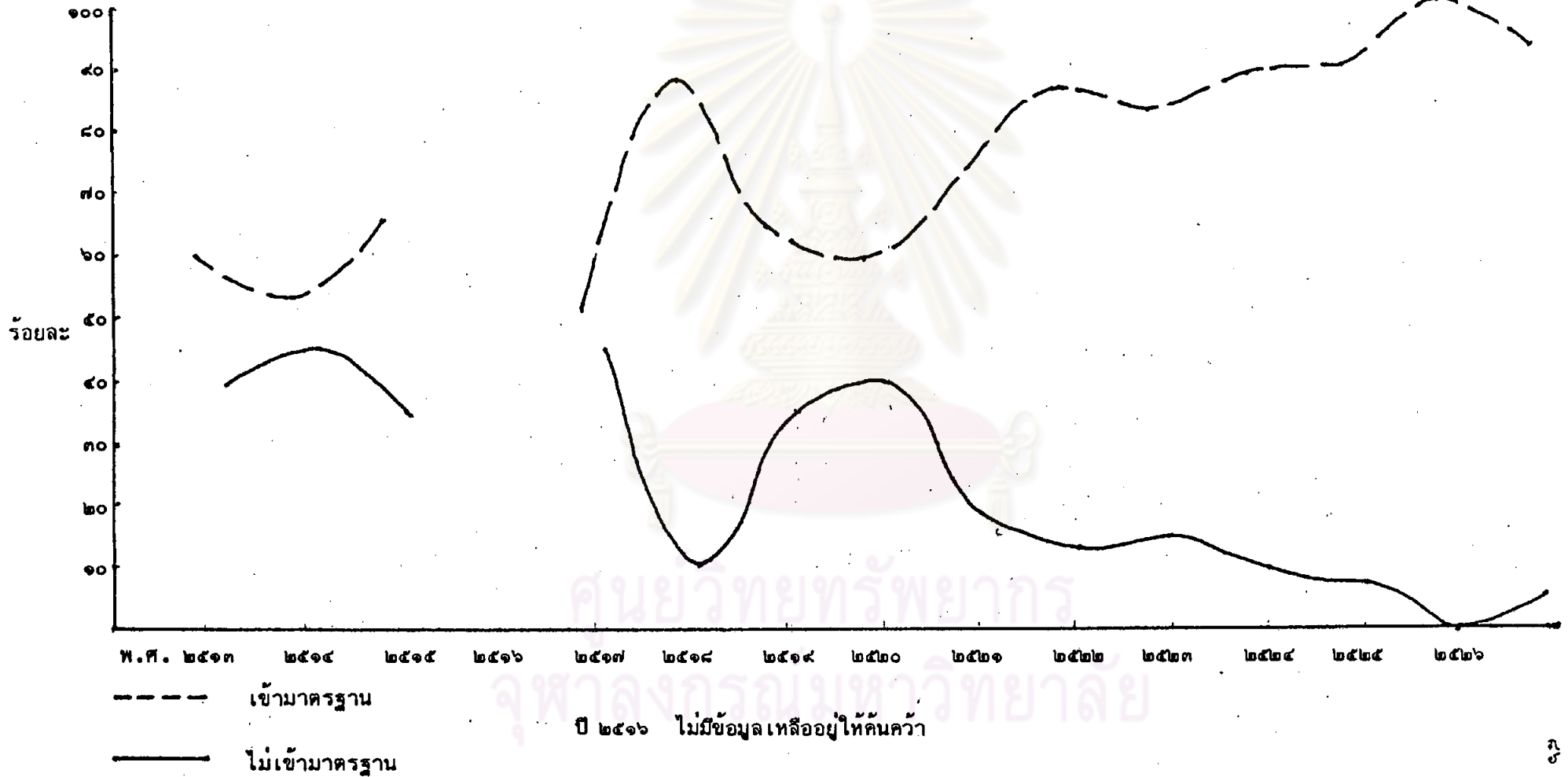

รูปที่ ๕ แผนภูมิแสดงจำนวนอาหารควบคุมประเภทสีผสมอาหารที่นำมาวิเคราะห์ และจำนวนที่ไม่เข้ามาตรฐานของกระทรวงสาธารณสุข ในระหว่าง

พ.ศ. ๒๕๑๓ ถึง พ.ศ. ๒๕๒๗

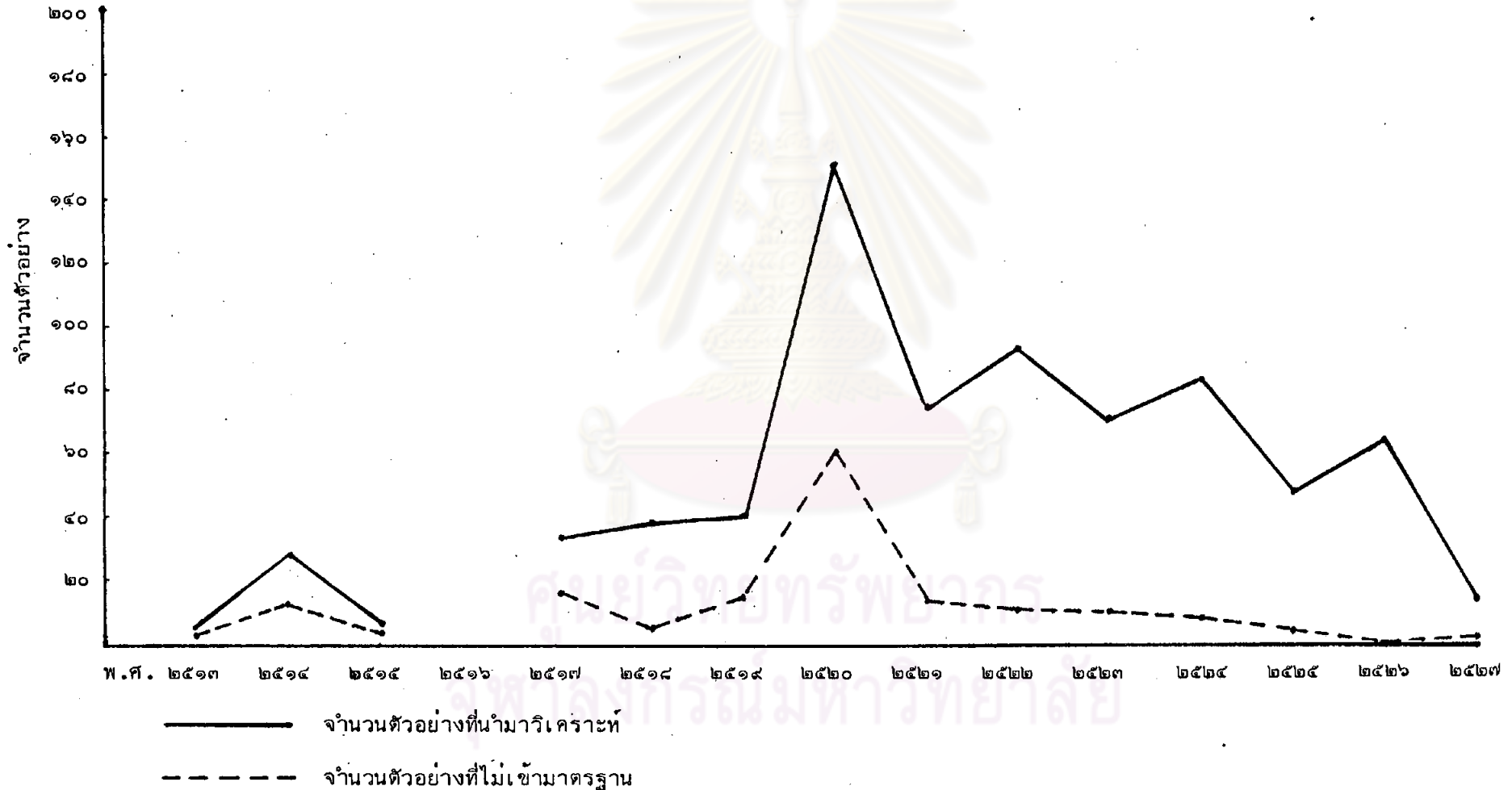

ตารางที่ ๔ ตารางแสดงจำนวนอาหารควบคุมประเภทน้ำมันพืชปรุงอาหารที่เข้ามาตรฐานและไม่เข้ามาตรฐานของกระทรวงสาธารณสุขที่คิดเป็นร้อยละในระหว่าง พ.ศ. ๑๔๑๒ ถึง ๒๔๒๗

พ.ศ.	กรุงเทพฯ			ภูมิภาค			รวมทั้งประเทศ			
	ตัวอย่างทั้งหมด	เข้ามาตรฐาน	ไม่เข้ามาตรฐาน	ตัวอย่างทั้งหมด	เข้ามาตรฐาน	ไม่เข้ามาตรฐาน	เข้ามาตรฐาน		ไม่เข้ามาตรฐาน ^{xxx}	
							ทั้งหมด	ร้อยละ	ทั้งหมด	ร้อยละ
๒๔๑๒	๗	๗	๐	-	-	-	๗	๑๐๐.๐๐	๐	๐
๒๔๑๓	๓	๐	๓	-	-	-	๐	๐	๓	๑๐๐.๐๐
๒๔๑๔	๗๗	๕๔	๑๘	๔๑	๓๐	๑๑	๘๔	๗๕.๔๒	๒๔	๒๔.๕๘
๒๔๑๕	๑๗	๑๖	๑	๑๗	๑๑	๖	๒๗	๗๗.๔๑	๗	๒๐.๕๘
๒๔๑๖	xxx	xxx	xxx	xxx	xxx	xxx	xxx	xxx	xxx	xxx
๒๔๑๗	๔๓	๒๕	๑๘	๑๑	๖	๕	๓๑	๕๗.๕๑	๒๓	๕๒.๕๘
๒๔๑๘	๔๒	๒๘	๑๔	๑๓	๘	๕	๓๖	๖๕.๕๕	๑๘	๓๔.๕๕
๒๔๑๙	๒๔	๒๑	๓	๑๗	๑๔	๓	๓๕	๘๕.๓๗	๖	๑๔.๖๓
๒๔๒๐	๓๘	๓๓	๕	๑๘	๘	๑๐	๔๒	๗๓.๖๘	๑๕	๒๖.๓๒
๒๔๒๑	๑๑	๗	๔	๕	๓	๒	๑๐	๖๒.๕๐	๖	๓๗.๕๐
๒๔๒๒	๒๕	๒๓	๖	๑๔	๖	๘	๒๕	๖๗.๕๕	๑๔	๓๒.๕๖
๒๔๒๓	๑๕	๘	๗	๑๑	๕	๖	๑๓	๕๐.๐๐	๑๓	๕๐.๐๐
๒๔๒๔	๒๕	๑๘	๑๐	๑๗	๑๒	๕	๓๑	๖๗.๓๘	๑๔	๓๒.๖๑
๒๔๒๕	๒๘	๑๔	๑๔	๑๘	๘	๑๐	๒๒	๔๗.๘๓	๒๔	๕๒.๑๗
๒๔๒๖	๒๕	๑๓	๑๒	๑๑	๕	๖	๑๘	๕๐.๐๐	๑๘	๕๐.๐๐
๒๔๒๗	๒	๑	๑	๒	๒	๐	๓	๗๕.๐๐	๑	๒๕.๐๐

x เข้ามาตรฐาน หมายถึง คุณภาพมาตรฐานเป็นไปตามที่กำหนดในประกาศกระทรวงสาธารณสุข

xx ไม่เข้ามาตรฐาน หมายถึง คุณภาพมาตรฐานไม่เป็นไปตามที่กำหนดในประกาศกระทรวงสาธารณสุข

xxx ไม่มีข้อมูลเหลืออยู่ให้ค้นคว้า



รูปที่ ๖

แผนภูมิแสดงจำนวนอาหารควบคุมประเภทน้ำมันพืชปรุงอาหาร ที่เข้ามาตรฐาน และไม่เข้ามาตรฐานของกระทรวงสาธารณสุข ที่คิดเป็นร้อยละในระหว่าง พ.ศ. ๒๕๑๒ ถึง พ.ศ. ๒๕๒๗

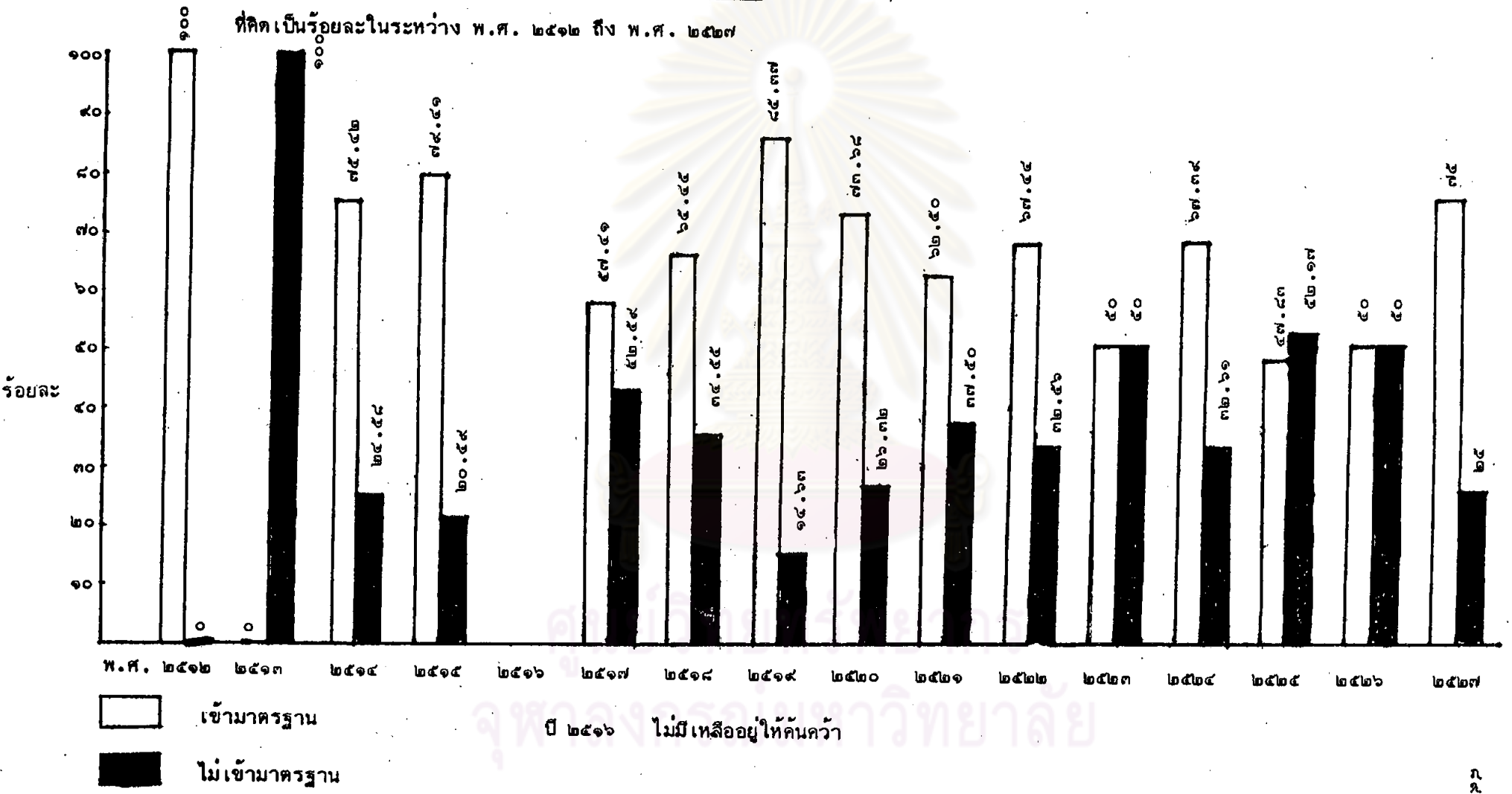

ปี ๒๕๑๖ ไม่มีเหลืออยู่ให้ค้นคว้า

รูปที่ ๗

แผนภูมิแสดงจำนวนอาหารควบคุมประเภทน้ำมันพืชปรุงอาหาร ที่เข้ามาตรฐาน และไม่เข้ามาตรฐานของกระทรวงสาธารณสุข ที่คิดเป็นร้อยละในระหว่าง พ.ศ. ๒๕๑๒ ถึง พ.ศ. ๒๕๒๗

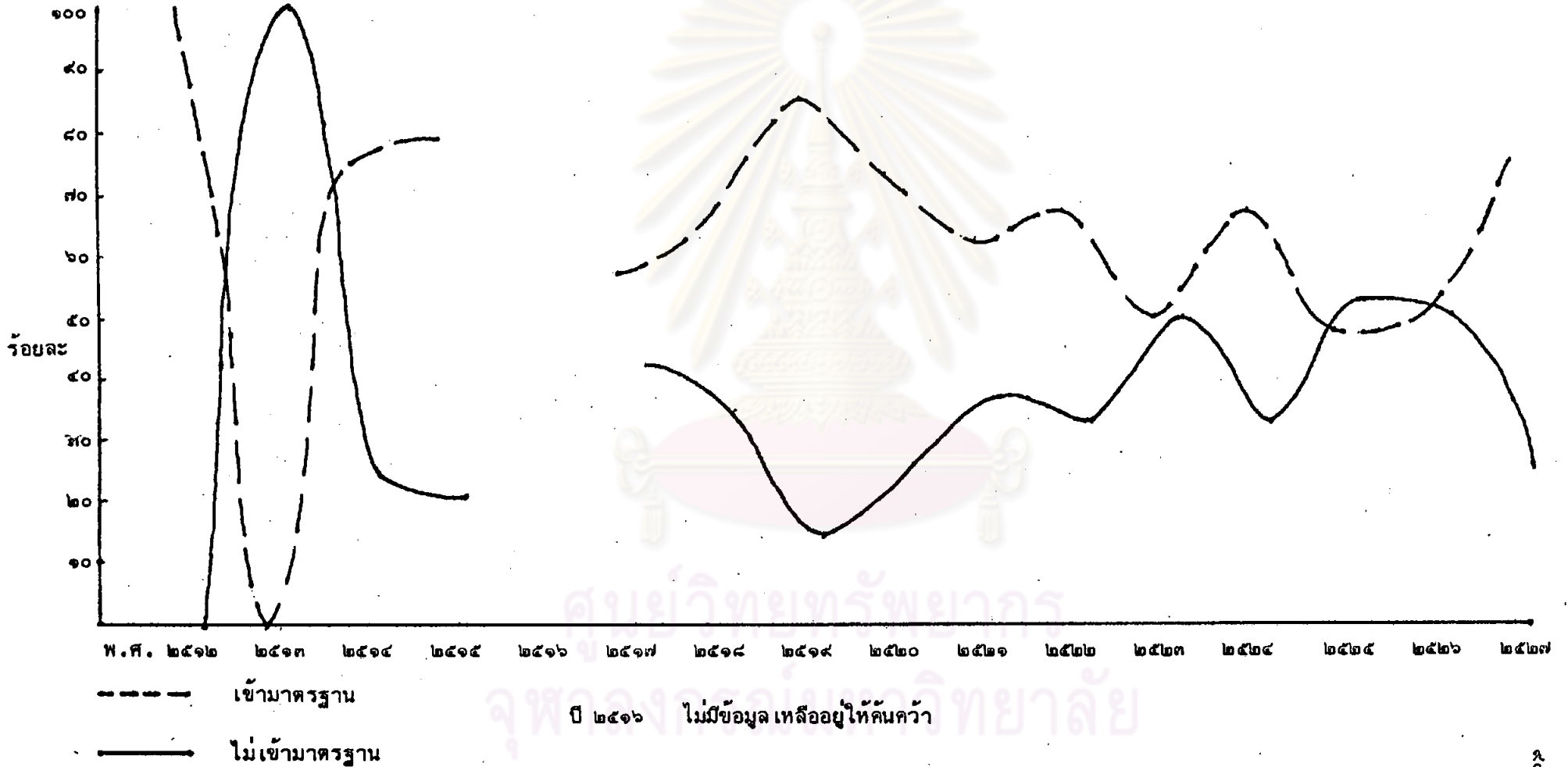

รูปที่ ๘ แผนภูมิแสดงจำนวนอาหารควบคุมประเภทน้ำมันพืชที่นำมาวิเคราะห์ และจำนวนที่ไม่เข้ามาตรฐานของกระทรวงสาธารณสุข ในระหว่าง พ.ศ. ๒๕๑๒ ถึง พ.ศ. ๒๕๒๗

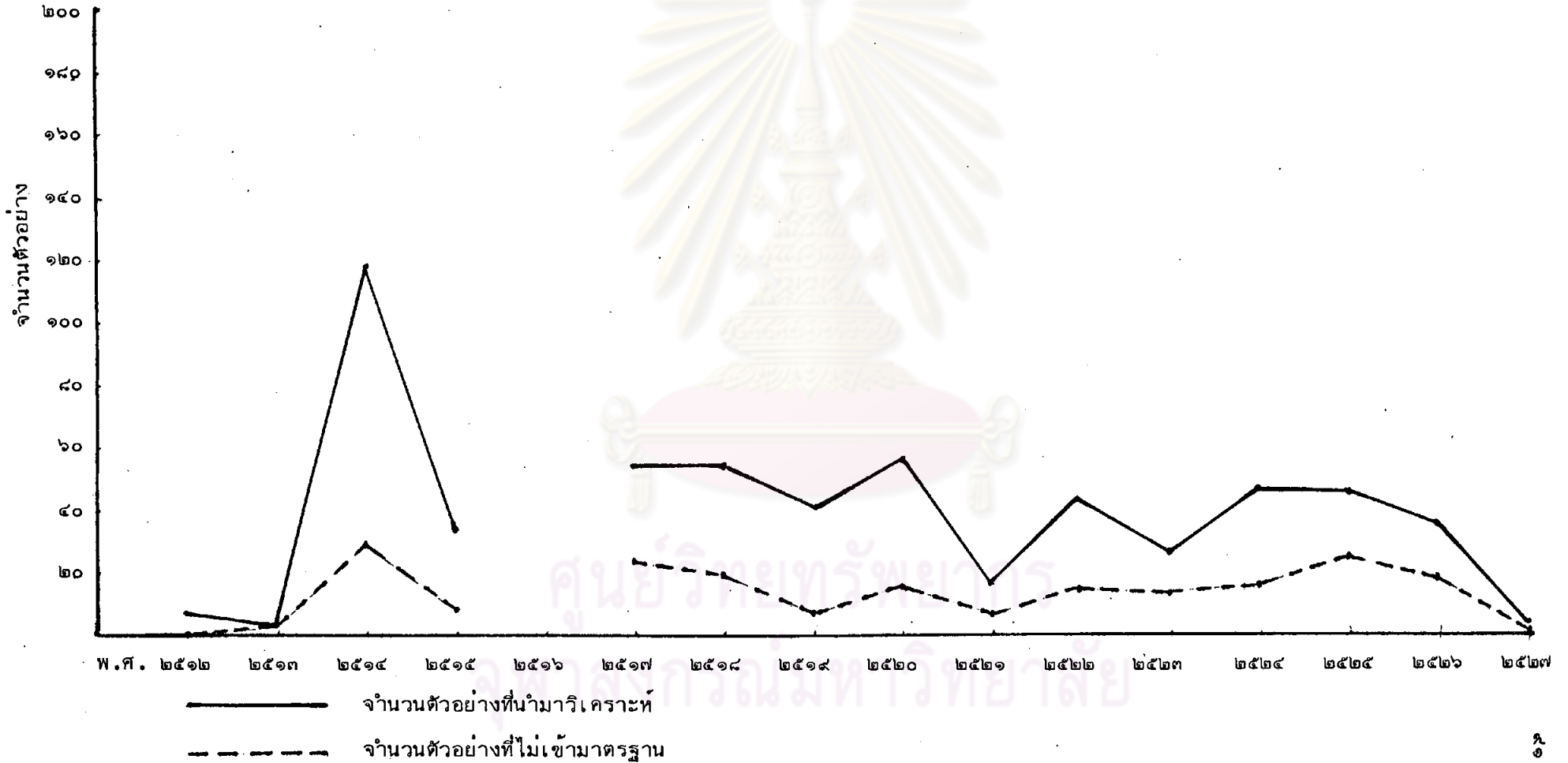

ตารางที่ ๕ ตารางแสดงจำนวนอาหารควบคุมประเภทนมโคและผลิตภัณฑ์นมโคที่เข้ามาตรฐาน และไม่เข้ามาตรฐานของกระทรวงสาธารณสุขที่คิดเป็นร้อยละในระหว่าง พ.ศ.

๒๕๑๒ ถึง ๒๕๒๗

พ.ศ.	กรุงเทพฯ			ภูมิภาค			รวมทั้งประเทศ			
	ตัวอย่าง ทั้งหมด	เข้า มาตรฐาน	ไม่เข้า มาตรฐาน	ตัวอย่าง ทั้งหมด	เข้า มาตรฐาน	ไม่เข้า มาตรฐาน	X เข้ามาตรฐาน		XX ไม่เข้ามาตรฐาน	
							ทั้งหมด	ร้อยละ	ทั้งหมด	ร้อยละ
๒๕๑๒	๑๖	๑๕	๑	-	-	-	๑๕	๙๓.๗๕	๑	๖.๒๕
๒๕๑๓	๖๗	๖๒	๕	๑	๐	๑	๖๒	๙๑.๑๘	๖	๘.๘๒
๒๕๑๔	๒๖	๒๒	๔	๑๓	๑๐	๓	๓๒	๘๒.๐๕	๗	๑๗.๙๕
๒๕๑๕	๑๙	๑๖	๓	๒๒	๒๒	๐	๓๘	๙๒.๖๘	๓	๗.๓๒
๒๕๑๖	XXX	XXX	XXX	XXX	XXX	XXX	XXX	XXX	XXX	XXX
๒๕๑๗	XXX	XXX	XXX	XXX	XXX	XXX	XXX	XXX	XXX	XXX
๒๕๑๘	XXX	XXX	XXX	XXX	XXX	XXX	XXX	XXX	XXX	XXX
๒๕๑๙	XXX	XXX	XXX	XXX	XXX	XXX	XXX	XXX	XXX	XXX
๒๕๒๐	XXX	XXX	XXX	XXX	XXX	XXX	XXX	XXX	XXX	XXX
๒๕๒๑	XXX	XXX	XXX	XXX	XXX	XXX	XXX	XXX	XXX	XXX
๒๕๒๒	XXX	XXX	XXX	XXX	XXX	XXX	XXX	XXX	XXX	XXX
๒๕๒๓	๓	๓	๐	๑๗	๙	๘	๑๒	๖๐.๐๐	๘	๔๐.๐๐
๒๕๒๔	๑๖	๑๔	๒	๒๓	๑๘	๕	๓๒	๘๒.๐๕	๗	๑๗.๙๕
๒๕๒๕	๖	๖	๐	๙	๘	๑	๑๔	๙๓.๓๓	๑	๖.๖๗
๒๕๒๖	๑๐	๑๐	๐	๑๖	๑๓	๓	๒๖	๘๙.๖๖	๓	๑๐.๓๔
๒๕๒๗	๖	๖	๐	๑	๑	๐	๗	๑๐๐.๐๐	๐	๐

x เข้ามาตรฐาน หมายถึง คุณภาพมาตรฐานเป็นไปตามที่กำหนดในประกาศกระทรวงสาธารณสุข

xx ไม่เข้ามาตรฐาน หมายถึง คุณภาพมาตรฐานไม่เป็นไปตามที่กำหนดในประกาศกระทรวง
สาธารณสุข

xxx ไม่มีข้อมูลเหลืออยู่ให้ค้นคว้า

รูปที่ ๕

แผนภูมิแสดงจำนวนอาหารควบคุมประเภทนมโคและผลิตภัณฑ์นมโคที่เข้ามามาตรฐาน และไม่เข้ามามาตรฐานของกระทรวงสาธารณสุข

ที่คิดเป็นร้อยละในระหว่าง พ.ศ. ๒๕๑๒ ถึง พ.ศ. ๒๕๒๗

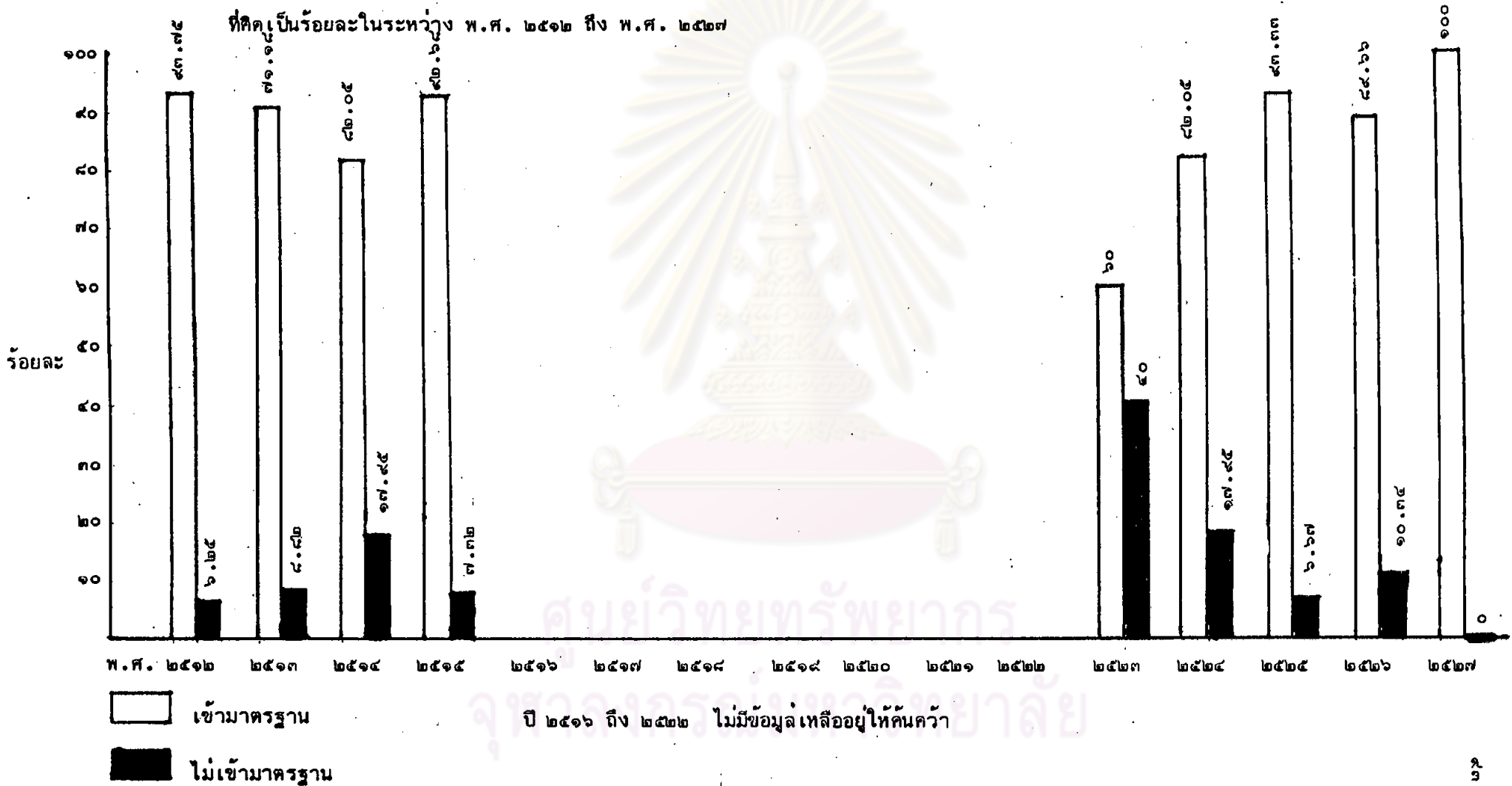

รูปที่ ๑๐ แผนภูมิแสดงจำนวนอาหารควบคุมประเภทนมโคและผลิตภัณฑ์นมโคที่เข้ามามาตรฐาน และไม่เข้ามามาตรฐานของกระทรวงสาธารณสุข ที่คิดเป็นร้อยละในระหว่าง พ.ศ. ๒๕๑๒ ถึง พ.ศ. ๒๕๒๗



ศูนย์วิทยุโทรพัทยา
จุฬาลงกรณ์มหาวิทยาลัย
ปี ๒๕๑๖ ถึง ๒๕๒๒ ไม่มีข้อมูลเหลืออยู่ให้ค้นคว้า

รูปที่ ๑๑ แผนภูมิแสดงจำนวนอาหารควบคุมประเภทนมโคและผลิตภัณฑ์นมโคที่นำมาวิเคราะห์ และจำนวนที่ไม่เข้ามาตรฐานของกระทรวงสาธารณสุข
 ในระหว่าง พ.ศ. ๒๕๑๒ ถึง พ.ศ. ๒๕๒๗

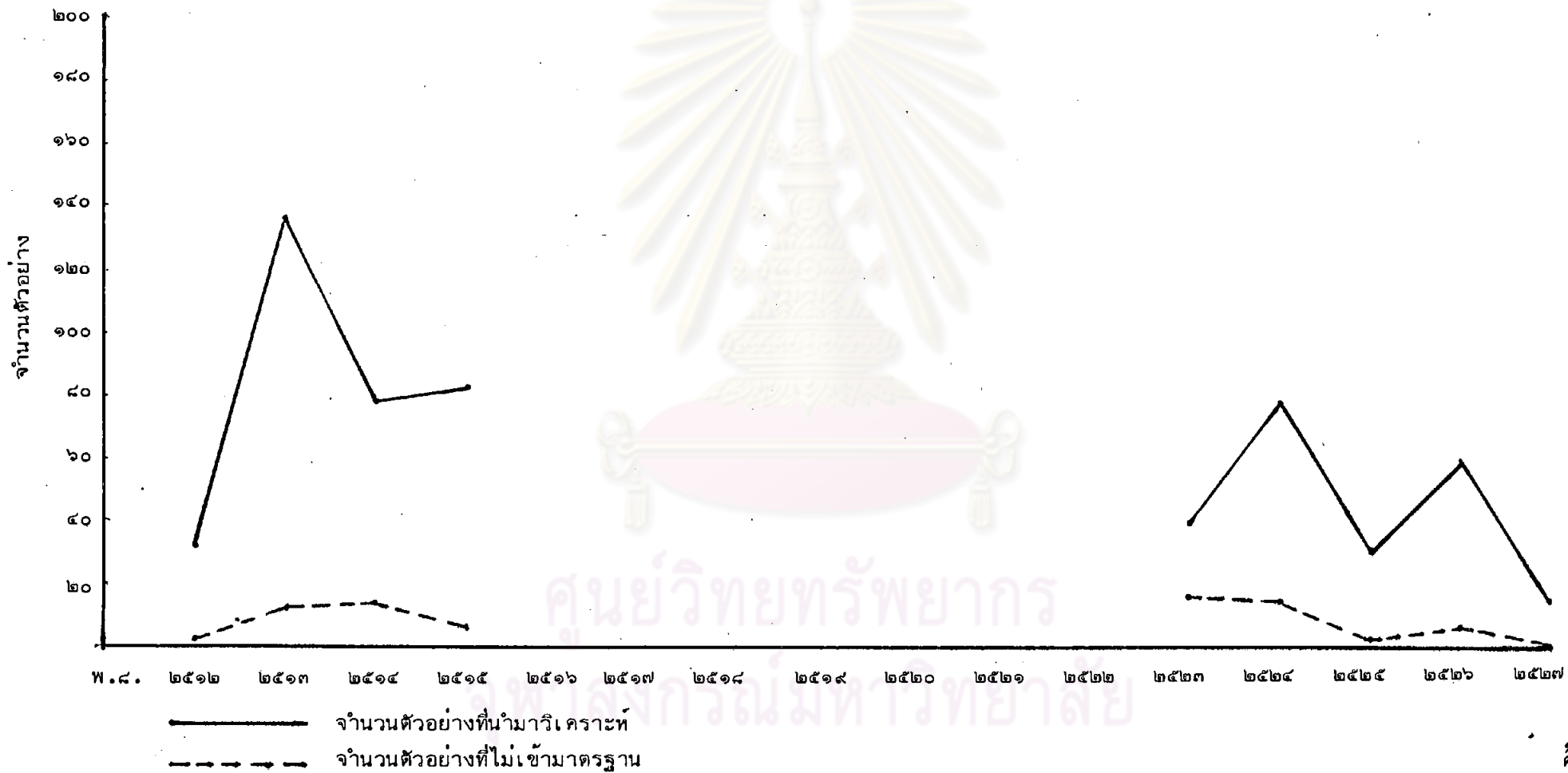

ตารางที่ ๖ ตารางแสดงจำนวนอาหารควบคุมประเภทไอศกรีมที่เข้ามาตรฐานและไม่เข้ามาตรฐาน
ของกระทรวงสาธารณสุขที่คิดเป็นร้อยละในระหว่าง พ.ศ. ๒๕๑๒ ถึง ๒๕๒๗

พ.ศ.	กรุงเทพฯ			ภูมิภาค			รวมทั้งประเทศ			
	ตัวอย่าง ทั้งหมด	เข้า มาตรฐาน	ไม่เข้า มาตรฐาน	ตัวอย่าง ทั้งหมด	เข้า มาตรฐาน	ไม่เข้า มาตรฐาน	X เข้ามาตรฐาน		XX ไม่เข้ามาตรฐาน	
							ทั้งหมด	ร้อยละ	ทั้งหมด	ร้อยละ
๒๕๑๒	๑	๑	๐	-	-	-	๑	๑๐๐.๐๐	๐	๐
๒๕๑๓	๘๗	๓๔	๕๓	๓	๓	๐	๓๗	๔๑.๑๑	๕๓	๕๘.๘๘
๒๕๑๔	๑๓	๕	๘	-	-	-	๕	๓๘.๔๖	๘	๖๑.๕๔
๒๕๑๕	๑๖๓	๖๘	๙๕	-	-	-	๖๘	๔๒.๓๓	๙๕	๕๗.๖๗
๒๕๑๖	๒๑	๑๘	๒	-	-	-	๑๘	๘๐.๙๕	๒	๙.๕๒
๒๕๑๗	XXX	XXX	XXX	XXX	XXX	XXX	XXX	XXX	XXX	XXX
๒๕๑๘	XXX	XXX	XXX	XXX	XXX	XXX	XXX	XXX	XXX	XXX
๒๕๑๙	XXX	XXX	XXX	XXX	XXX	XXX	XXX	XXX	XXX	XXX
๒๕๒๐	XXX	XXX	XXX	XXX	XXX	XXX	XXX	XXX	XXX	XXX
๒๕๒๑	XXX	XXX	XXX	XXX	XXX	XXX	XXX	XXX	XXX	XXX
๒๕๒๒	XXX	XXX	XXX	XXX	XXX	XXX	XXX	XXX	XXX	XXX
๒๕๒๓	๙๘	๔๖	๕๒	๓๖	๑๑	๒๕	๕๗	๕๒.๕๔	๗๗	๕๗.๕๖
๒๕๒๔	๘๔	๔๙	๓๕	๑๓	๑	๑๒	๕๐	๕๑.๕๕	๔๗	๕๘.๕๕
๒๕๒๕	๕๒	๒๖	๒๖	๑๒	๔	๘	๓๐	๕๖.๘๘	๓๔	๕๓.๑๒
๒๕๒๖	๖๑	๒๔	๓๗	๙	๓	๖	๒๗	๓๘.๕๗	๔๓	๖๑.๔๓
๒๕๒๗	๙๙	๗๑	๒๘	๑๘	๑๐	๘	๘๑	๖๙.๒๓	๓๖	๓๖.๗๗

x เข้ามาตรฐาน หมายถึง คุณภาพมาตรฐานเป็นไปตามที่กำหนดในประกาศกระทรวงสาธารณสุข

xx ไม่เข้ามาตรฐาน หมายถึง คุณภาพมาตรฐานไม่เป็นไปตามที่กำหนดในประกาศกระทรวง
สาธารณสุข

xxx ไม่มีข้อมูลเหลืออยู่ให้ค้นคว้า

รูปที่ ๑๒

แผนภูมิแสดงจำนวนอาหารควบคุมประเภทไอศกรีม ที่เข้ามาตราฐาน และไม่เข้ามาตราฐานของกระทรวงสาธารณสุข

ที่คิดเป็นร้อยละในระหว่าง พ.ศ. ๒๕๑๒ ถึง พ.ศ. ๒๕๒๗

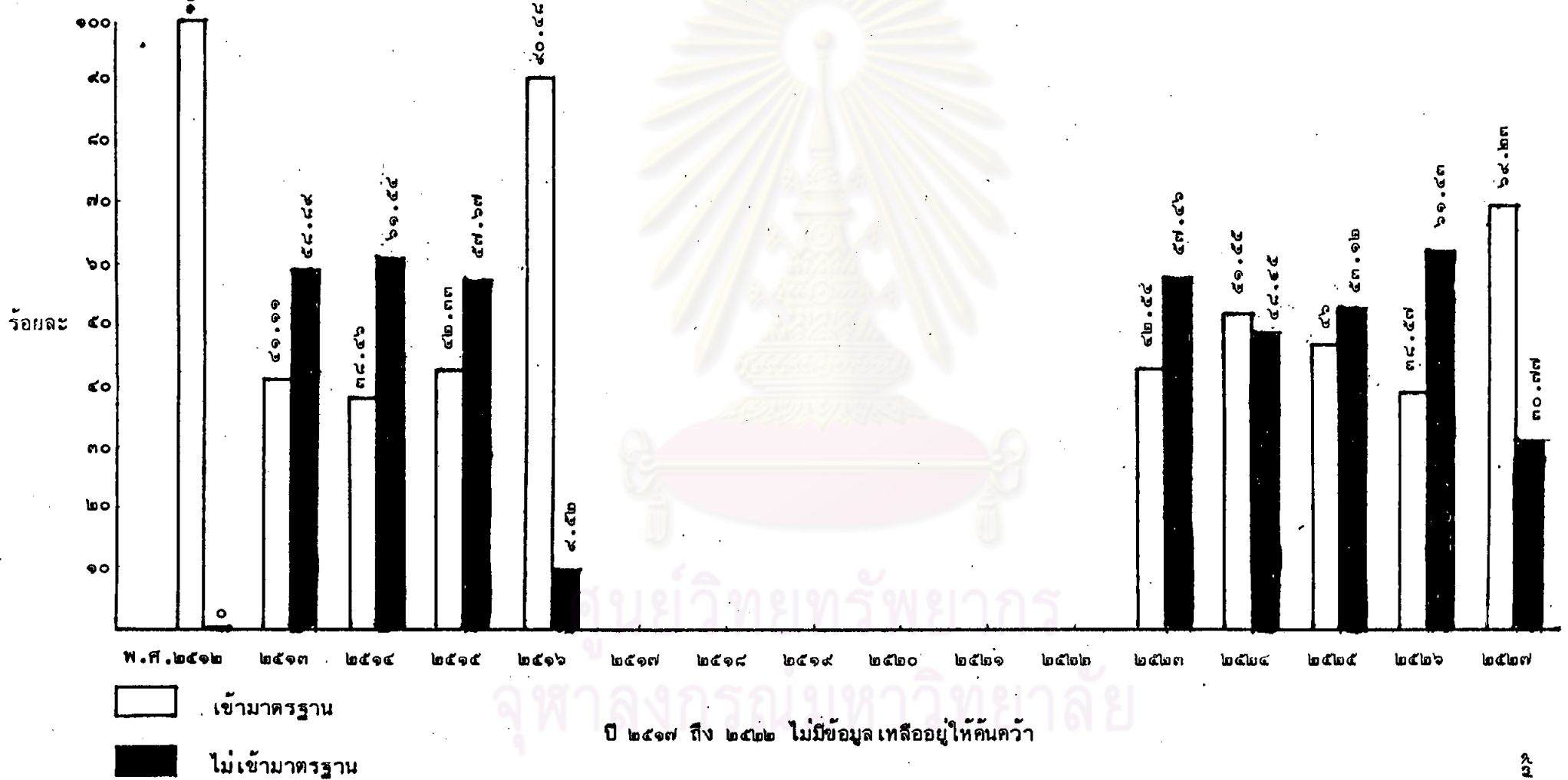

รูปที่ ๑๓

แผนภูมิแสดงจำนวนอาหารควบคุมประเภทไอศกรีม ที่เข้ามาตราฐาน และไม่เข้ามาตราฐานของกระทรวงสาธารณสุข

ที่คิดเป็นร้อยละในระหว่าง พ.ศ. ๒๕๑๒ ถึง พ.ศ. ๒๕๒๗

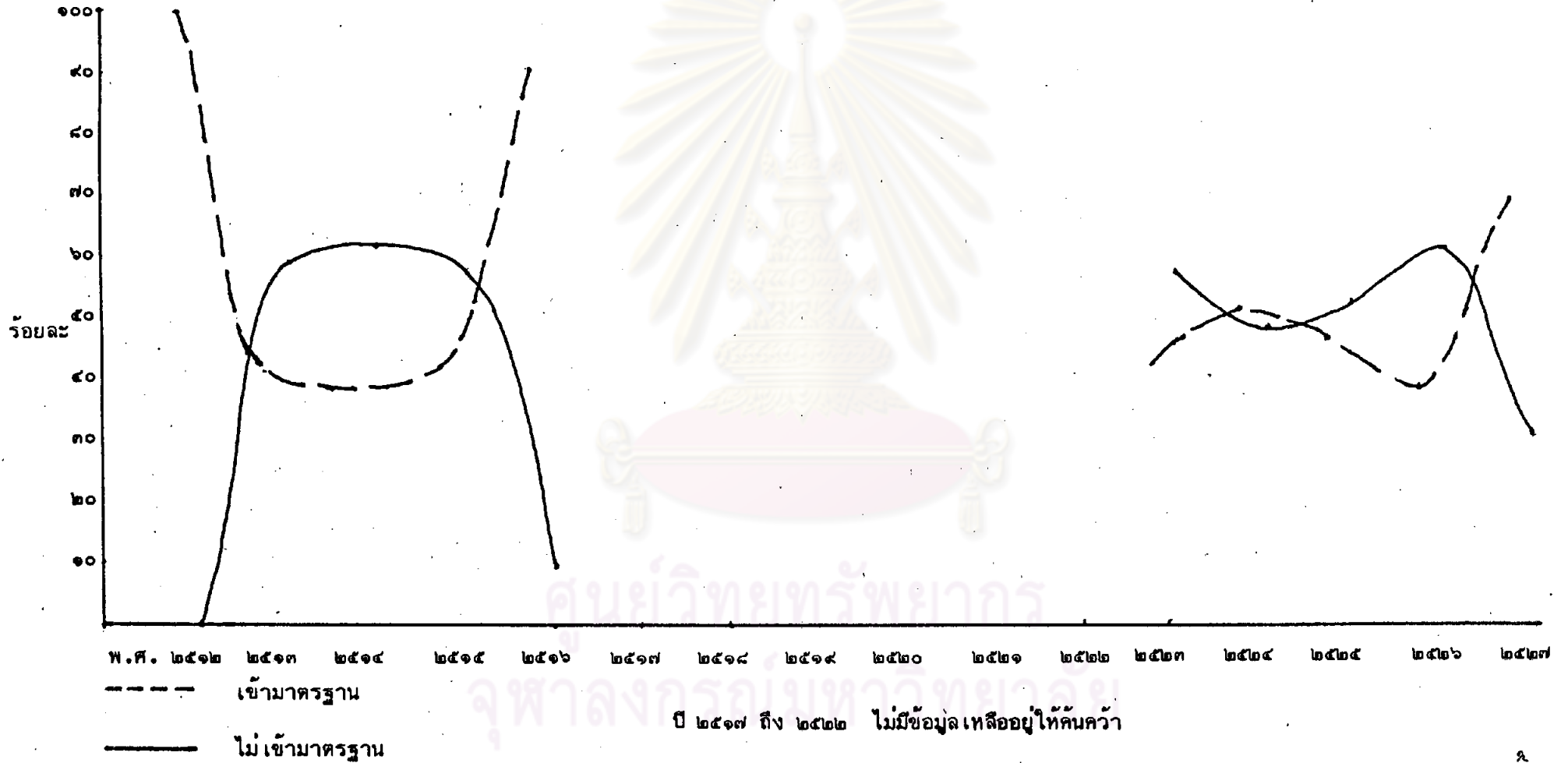

ปี ๒๕๑๗ ถึง ๒๕๒๒ ไม่มีข้อมูลเหลืออยู่ให้ค้นคว้า

รูปที่ ๑๔ แผนภูมิแสดงจำนวนอาหารควบคุมประเภทไอศกรีมที่นำมาวิเคราะห์ และจำนวนที่ไม่เข้ามาตรฐานของกระทรวงสาธารณสุข ในระหว่าง พ.ศ. ๒๕๑๒ ถึง พ.ศ. ๒๕๒๗

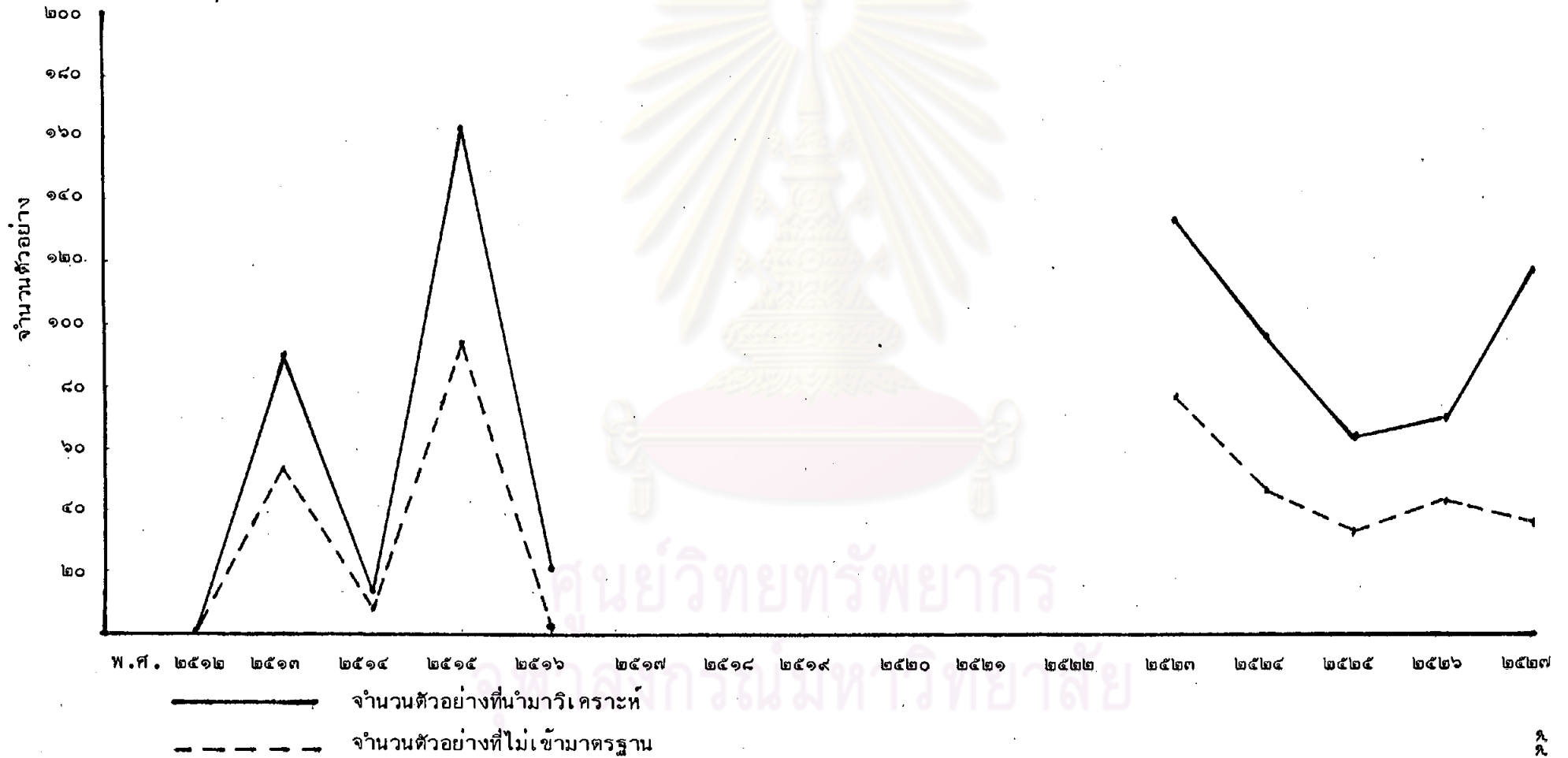

ตารางที่ ๗ ตารางแสดงจำนวนอาหารควบคุมประเภทผงชูรสที่เข้ามาตรฐานและไม่เข้า
มาตรฐานของกระทรวงสาธารณสุขที่คิดเป็นร้อยละในระหว่าง พ.ศ. ๒๕๑๒ ถึง ๒๕๒๗

พ.ศ.	กรุงเทพฯ			ภูมิภาค			รวมทั้งประเทศ			
	ตัวอย่าง ทั้งหมด	เข้า มาตรฐาน	ไม่เข้า มาตรฐาน	ตัวอย่าง ทั้งหมด	เข้า มาตรฐาน	ไม่เข้า มาตรฐาน	X เข้ามาตรฐาน		XX ไม่เข้ามาตรฐาน	
							ทั้งหมด	ร้อยละ	ทั้งหมด	ร้อยละ
๒๕๑๒	๑	๑	๐	-	-	-	๑	๑๐๐.๐๐	๐	๐
๒๕๑๓	๔๑	๔๑	๐	-	-	-	๔๑	๑๐๐.๐๐	๐	๐
๒๕๑๔	๑๕	๕	๑๐	๔	๓	๖	๘	๓๓.๓๔	๑๖	๖๖.๖๗
๒๕๑๕	-	-	-	๑๕	๑๕	๐	๑๕	๑๐๐.๐๐	๐	๐
๒๕๑๖	XXX	XXX	XXX	XXX	XXX	XXX	XXX	XXX	XXX	XXX
๒๕๑๗	๒	๒	๐	๒	๒	๐	๔	๑๐๐.๐๐	๐	๐
๒๕๑๘	๔	๗	๒	๒๖	๒๖	๐	๓๓	๕๔.๒๔	๒	๕.๗๑
๒๕๑๙	XXX	XXX	XXX	XXX	XXX	XXX	XXX	XXX	XXX	XXX
๒๕๒๐	๓	๓	๐	๔	๔	๐	๑๒	๑๐๐.๐๐	๐	๐
๒๕๒๑	-	-	-	๑	๑	๐	๑	๑๐๐.๐๐	๐	๐
๒๕๒๒	๑	๐	๑	๖	๖	๐	๖	๘๕.๗๑	๑	๑๕.๒๔
๒๕๒๓	๒	๒	๐	๑๕	๑๓	๒	๑๕	๘๘.๒๔	๒	๑๑.๗๖
๒๕๒๔	๓	๓	๐	๑๓	๔	๒	๑๕	๘๗.๕๐	๒	๑๒.๕๐
๒๕๒๕	๔	๔	๐	๑๖	๑๓	๓	๑๗	๘๕.๐๐	๓	๑๕.๐๐
๒๕๒๖	๖	๖	๐	๒๐	๑๗	๓	๒๓	๘๘.๕๖	๓	๑๑.๔๔
๒๕๒๗	๑	๑	๐	๒	๒	๐	๓	๑๐๐.๐๐	๐	๐

x เข้ามาตรฐาน หมายถึง คุณภาพมาตรฐานเป็นไปตามที่กำหนดในประกาศกระทรวงสาธารณสุข

xx ไม่เข้ามาตรฐาน หมายถึง คุณภาพมาตรฐานไม่เป็นไปตามที่กำหนดในประกาศกระทรวง
สาธารณสุข

xxx ไม่มีข้อมูลเหลืออยู่ให้ค้นคว้า



รูปที่ ๑๕

แผนภูมิแสดงจำนวนอาหารควบคุมประเภทผงชูรส ที่เข้ามาตรฐาน และไม่เข้ามาตรฐานของกระทรวงสาธารณสุข

ที่คิดเป็นร้อยละในระหว่าง พ.ศ. ๒๕๑๒ ถึง พ.ศ. ๒๕๒๗

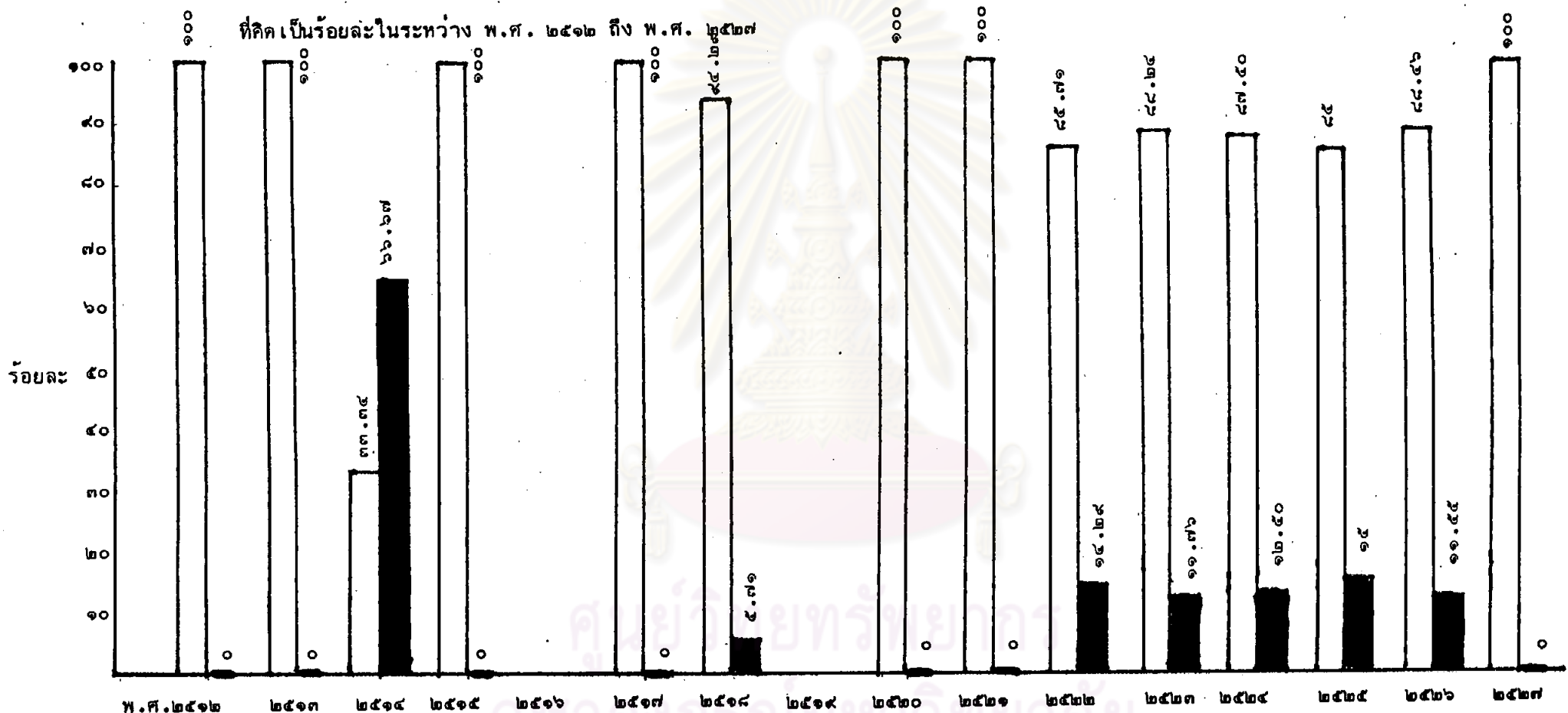

เข้ามาตรฐาน
 ไม่เข้ามาตรฐาน

ปี ๒๕๑๖ และ ๒๕๑๙ ไม่มีข้อมูลเหลืออยู่ให้ค้นคว้า

รูปที่ ๑๖ แผนภูมิแสดงจำนวนอาหารควบคุมประเภทผงชูรส ที่เข้ามามาตรฐาน และไม่เข้ามามาตรฐานของกระทรวงสาธารณสุข ที่คิดเป็นร้อยละในระหว่าง พ.ศ. ๒๕๑๒ ถึง พ.ศ. ๒๕๒๗

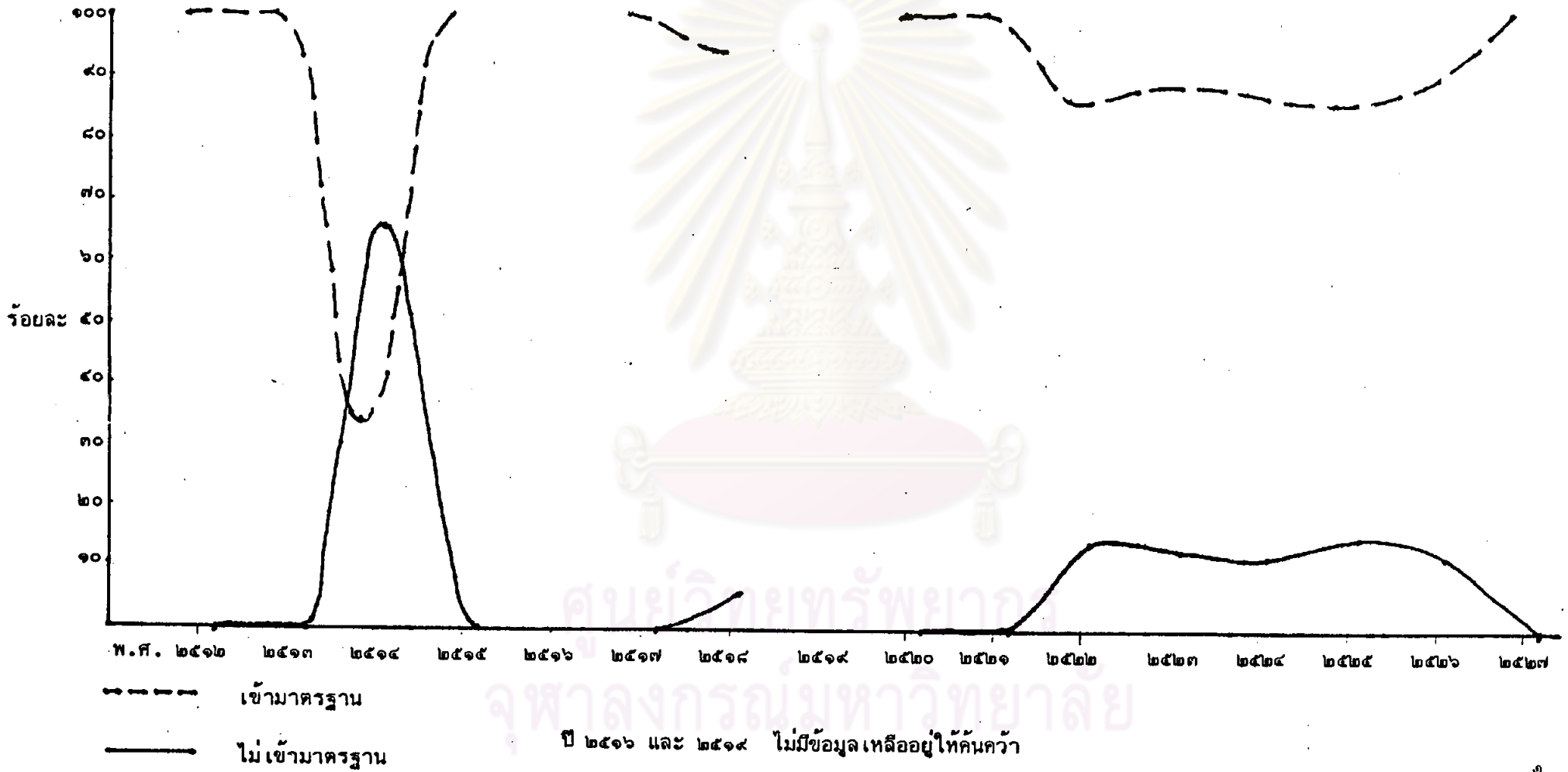

รูปที่ ๑๗ แผนภูมิแสดงจำนวนอาหารควบคุมประเภทผงชูรสที่นำมาวิเคราะห์ และจำนวนที่ไม่เข้ามาตรฐานของกระทรวงสาธารณสุข ในระหว่าง

พ.ศ. ๒๕๑๒ ถึง พ.ศ. ๒๕๒๗

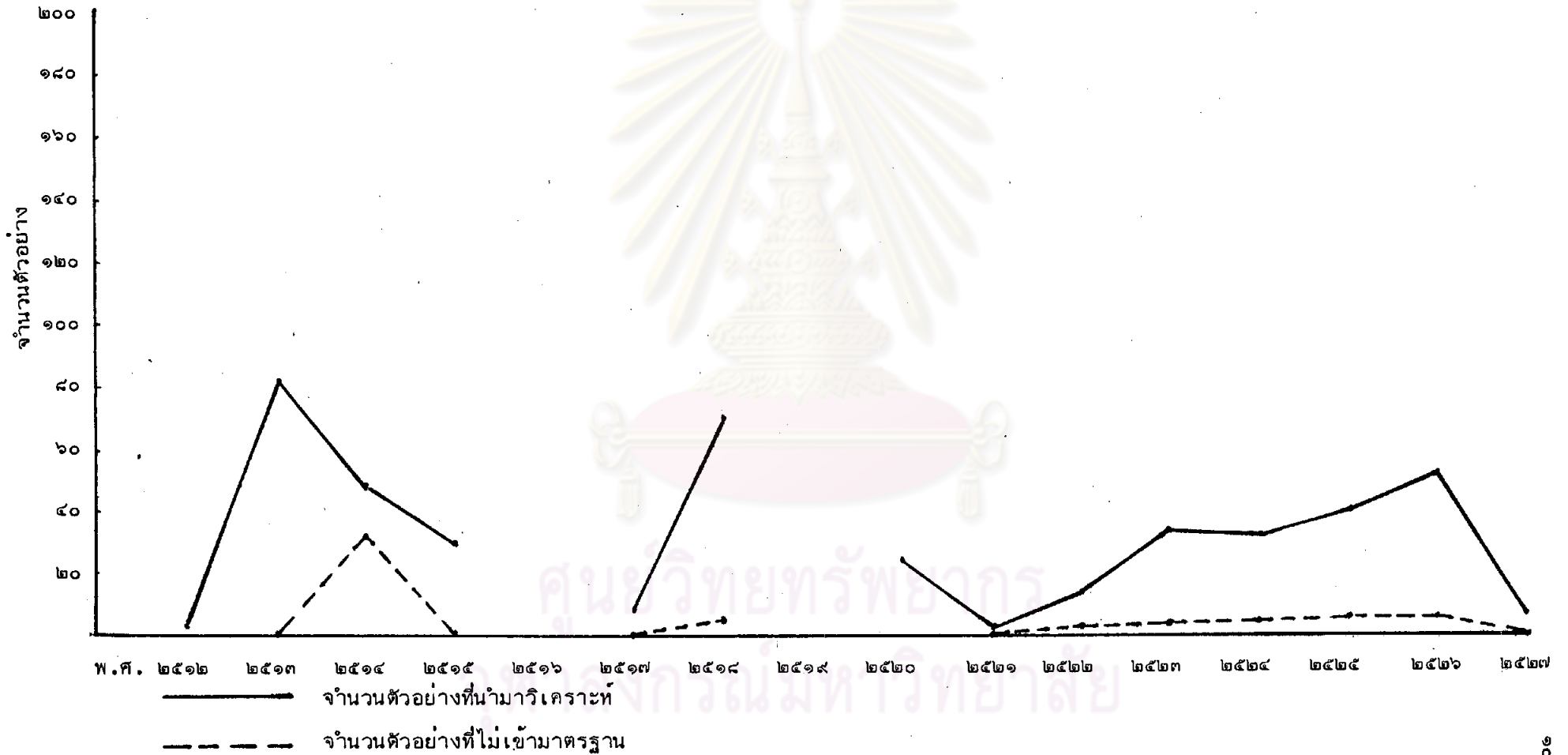

ตารางที่ ๘ ตารางแสดงจำนวนอาหารควบคุมประเภทขอลที่เข้ามาตรฐานและที่ไม่เข้ามาตรฐาน
ของกระทรวงสาธารณสุขที่คิดเป็นร้อยละในระหว่าง พ.ศ. ๒๕๒๓ ถึง ๒๕๒๗

พ.ศ.	กรุงเทพฯ			ภูมิภาค			รวมทั้งประเทศ			
	ตัวอย่าง ทั้งหมด	เข้า มาตรฐาน	ไม่เข้า มาตรฐาน	ตัวอย่าง ทั้งหมด	เข้า มาตรฐาน	ไม่เข้า มาตรฐาน	เข้ามาตรฐาน ^x		ไม่เข้ามาตรฐาน ^{xx}	
							ทั้งหมด	ร้อยละ	ทั้งหมด	ร้อยละ
๒๕๑๒	XXX	XXX	XXX	XXX	XXX	XXX	XXX	XXX	XXX	XXX
๒๕๑๓	XXX	XXX	XXX	XXX	XXX	XXX	XXX	XXX	XXX	XXX
๒๕๑๔	XXX	XXX	XXX	XXX	XXX	XXX	XXX	XXX	XXX	XXX
๒๕๑๕	XXX	XXX	XXX	XXX	XXX	XXX	XXX	XXX	XXX	XXX
๒๕๑๖	XXX	XXX	XXX	XXX	XXX	XXX	XXX	XXX	XXX	XXX
๒๕๑๗	XXX	XXX	XXX	XXX	XXX	XXX	XXX	XXX	XXX	XXX
๒๕๑๘	XXX	XXX	XXX	XXX	XXX	XXX	XXX	XXX	XXX	XXX
๒๕๑๙	XXX	XXX	XXX	XXX	XXX	XXX	XXX	XXX	XXX	XXX
๒๕๒๐	XXX	XXX	XXX	XXX	XXX	XXX	XXX	XXX	XXX	XXX
๒๕๒๑	XXX	XXX	XXX	XXX	XXX	XXX	XXX	XXX	XXX	XXX
๒๕๒๒	XXX	XXX	XXX	XXX	XXX	XXX	XXX	XXX	XXX	XXX
๒๕๒๓	๓๔	๒๗	๗	๒๒	๑๐	๑๒	๓๗	๖๖.๐๗	๑๔	๓๓.๙๓
๒๕๒๔	๒๐	๒๐	๐	๑	๑	๐	๒๑	๑๐๐.๐๐	๐	๐
๒๕๒๕	๑๔	๑๕	๔	๑	๐	๑	๑๕	๗๕.๐๐	๕	๒๕.๐๐
๒๕๒๖	๒๐	๑๕	๕	๒	๐	๒	๑๕	๖๘.๑๘	๗	๓๑.๘๒
๒๕๒๗	๘	๗	๑	๑	๐	๑	๗	๗๗.๗๘	๒	๒๒.๒๒

x เข้ามาตรฐาน หมายถึง คุณภาพมาตรฐานเป็นไปตามที่กำหนดในประกาศกระทรวงสาธารณสุข

xx ไม่เข้ามาตรฐาน หมายถึง คุณภาพมาตรฐานไม่เป็นไปตามที่กำหนดในประกาศกระทรวง
สาธารณสุข

xxx ไม่มีข้อมูล เพราะเริ่มควบคุมเป็นอาหารควบคุมเฉพาะเมื่อ พ.ศ. ๒๕๒๒

รูปที่ ๑๘

แผนภูมิแสดงจำนวนอาหารควบคุมประเภทขอส ที่เข้ามามาตรฐาน และไม่เข้า

มาตรฐานของกระทรวงสาธารณสุข ที่คิดเป็นร้อยละในระหว่าง พ.ศ. ๒๕๒๓ ถึง พ.ศ. ๒๕๒๗

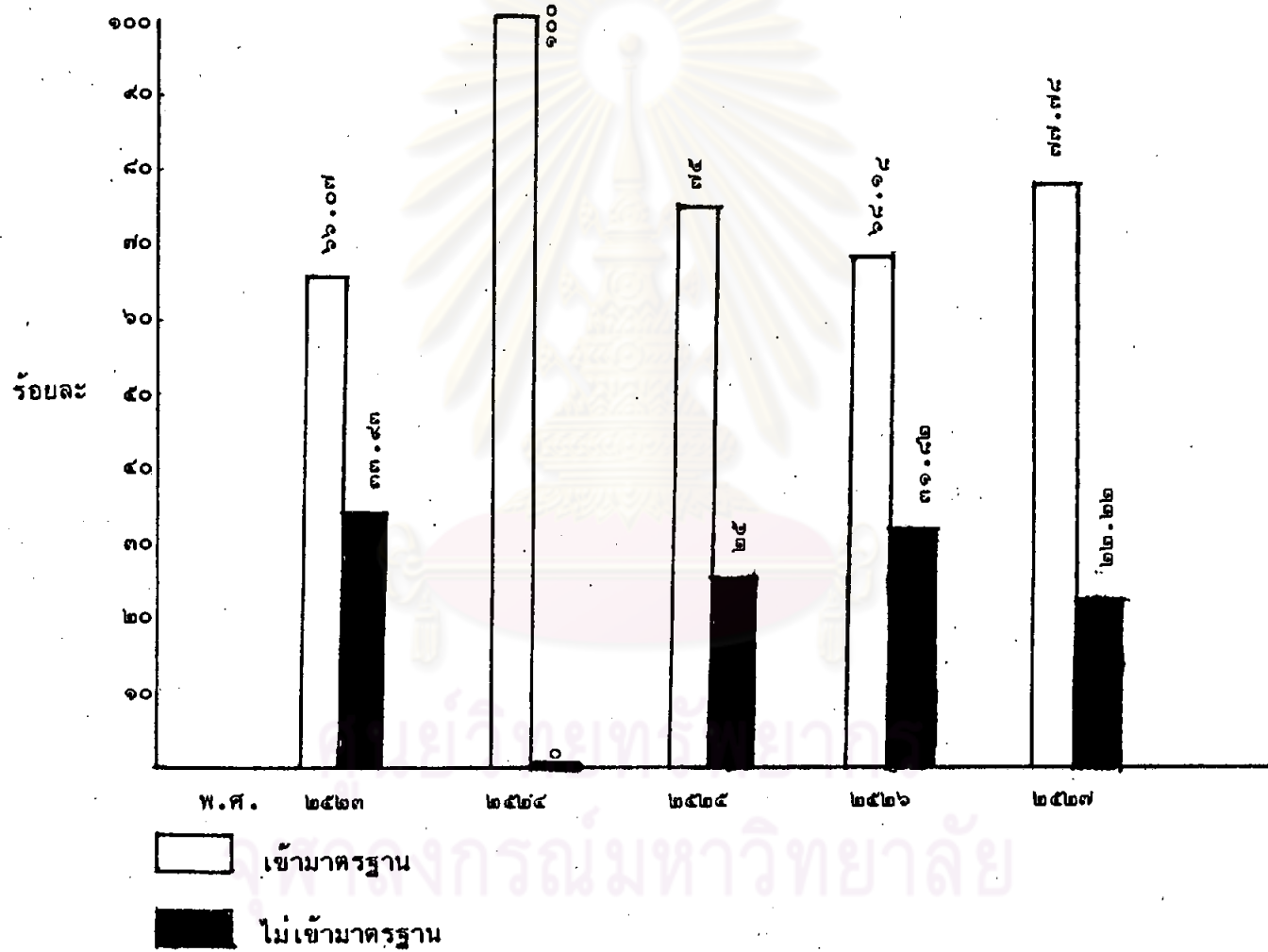

รูปที่ ๑๔

แผนภูมิแสดงจำนวนอาหารควบคุมประเภทขอส ที่เข้ามามาตรฐาน และไม่เข้า

มาตรฐานของกระทรวงสาธารณสุข ที่คิดเป็นร้อยละในระหว่าง พ.ศ. ๒๕๒๓ ถึง พ.ศ. ๒๕๒๗

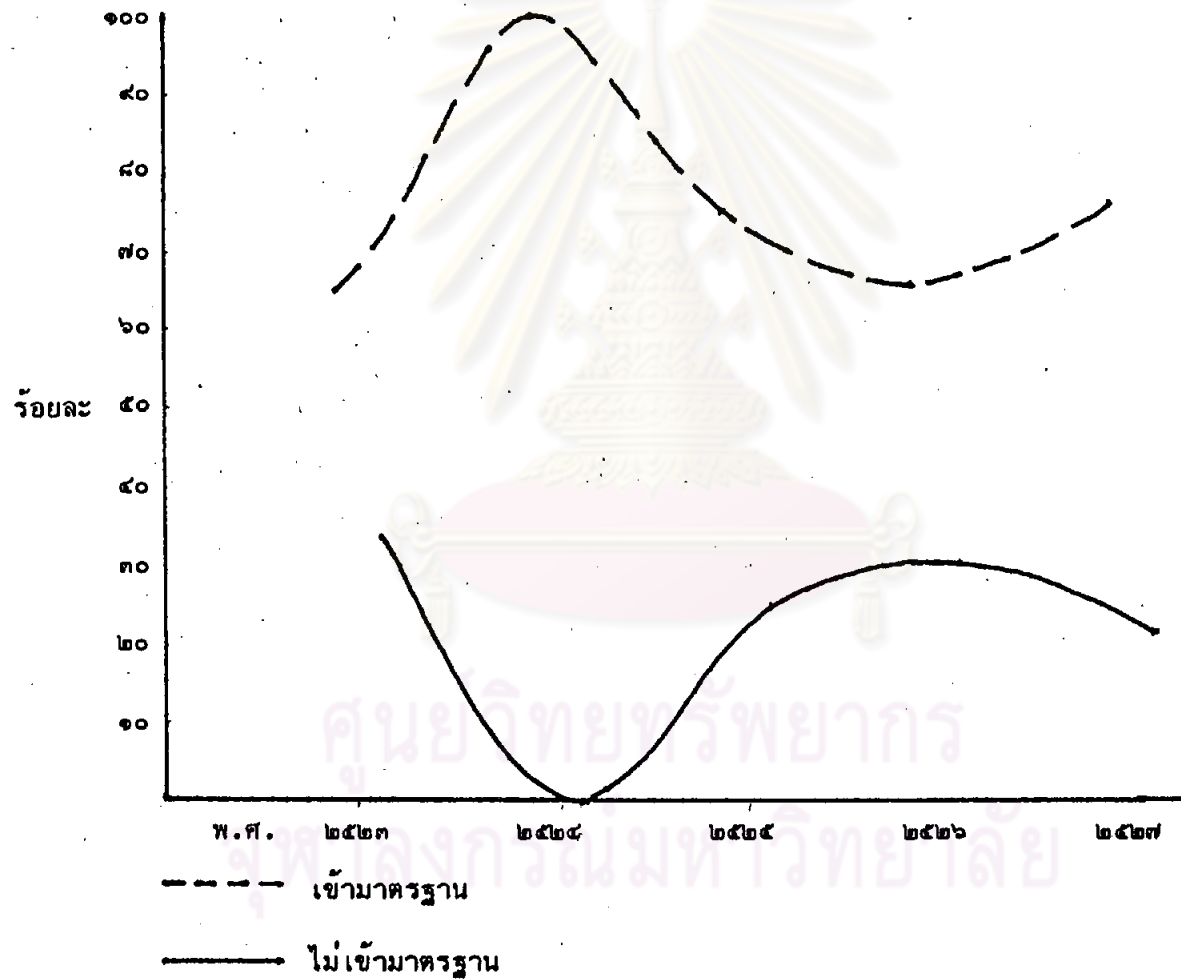

รูปที่ ๒๐ แผนภูมิแสดงจำนวนอาหารควบคุมประเภทซอสที่นำมาวิเคราะห์ และจำนวนที่ไม่เข้ามาตรฐานของกระทรวงสาธารณสุข
ในระหว่าง พ.ศ. ๒๕๒๓ ถึง พ.ศ. ๒๕๒๗

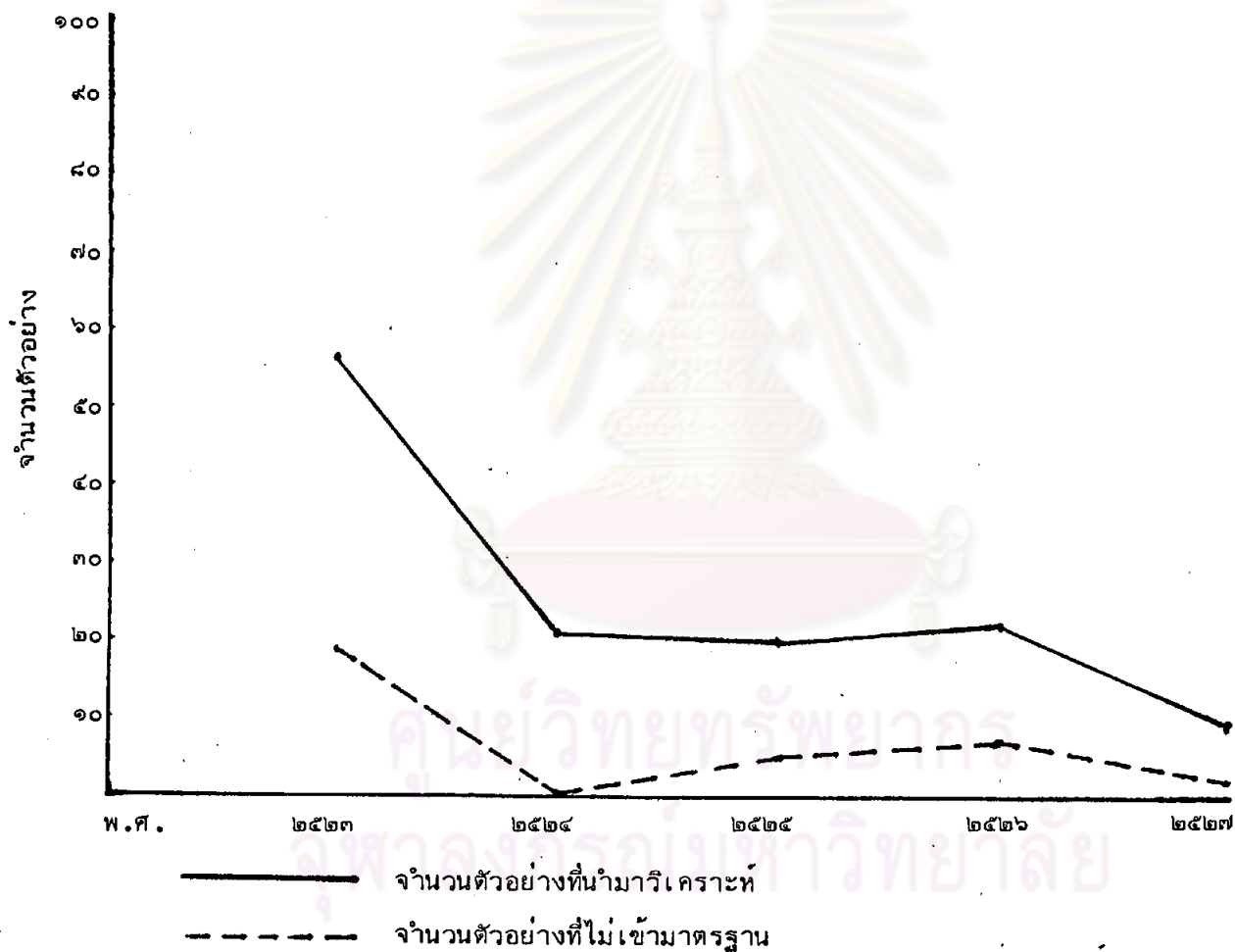

ตารางที่ ๕ ตารางแสดงจำนวนอาหารควบคุมประเภทน้ำปลาที่เข้ามาตรฐานและไม่เข้ามาตรฐานของกระทรวงสาธารณสุขที่คิดเป็นร้อยละในระหว่าง พ.ศ.๒๕๑๗ ถึง ๒๕๒๗

พ.ศ.	กรุงเทพฯ			ภูมิภาค			รวมทั้งประเทศ			
	ตัวอย่างทั้งหมด	เข้ามาตรฐาน	ไม่เข้ามาตรฐาน	ตัวอย่างทั้งหมด	เข้ามาตรฐาน	ไม่เข้ามาตรฐาน	X		XX	
							เข้ามาตรฐานทั้งหมด	ร้อยละ	ไม่เข้ามาตรฐานทั้งหมด	ร้อยละ
๒๕๑๒	XXX	XXX	XXX	XXX	XXX	XXX	XXX	XXX	XXX	XXX
๒๕๑๓	XXX	XXX	XXX	XXX	XXX	XXX	XXX	XXX	XXX	XXX
๒๕๑๔	XXX	XXX	XXX	XXX	XXX	XXX	XXX	XXX	XXX	XXX
๒๕๑๕	XXX	XXX	XXX	XXX	XXX	XXX	XXX	XXX	XXX	XXX
๒๕๑๖	XXX	XXX	XXX	XXX	XXX	XXX	XXX	XXX	XXX	XXX
๒๕๑๗	๓๘	๒๓	๑๖	๘๗	๔๔	๔๓	๖๗	๕๓.๑๗	๕๘	๕๖.๘๓
๒๕๑๘	๑๐	๗	๓	๓๘	๒๗	๑๒	๓๔	๖๘.๓๘	๑๕	๓๐.๖๑
๒๕๑๙	๑๘	๑๓	๖	๓๑	๒๑	๑๐	๓๔	๖๘.๐๐	๑๖	๓๒.๐๐
๒๕๒๐	๔	๑	๓	๑๘	๖	๘	๗	๓๘.๘๘	๑๑	๖๑.๑๑
๒๕๒๑	๕๘	๒๔	๓๔	๒๗๓	๑๒๖	๑๔๗	๑๕๐	๕๕.๓๒	๑๘๑	๕๕.๖๘
๒๕๒๒	๔	๖	๓	๑๗๒	๔๖	๗๖	๑๐๒	๕๖.๓๕	๗๘	๕๓.๖๕
๒๕๒๓	๑๒	๘	๔	๑๔๔	๑๐๓	๔๑	๑๑๑	๗๑.๑๔	๔๕	๒๘.๘๕
๒๕๒๔	๔๖	๒๖	๒๐	๑๕๓	๘๗	๕๖	๑๒๓	๖๑.๘๑	๗๖	๓๘.๑๙
๒๕๒๕	๓๕	๒๔	๑๐	๑๑๖	๖๗	๔๙	๘๑	๖๐.๖๗	๕๙	๓๘.๓๓
๒๕๒๖	๓๕	๒๗	๘	๑๒๑	๘๔	๓๗	๑๑๑	๗๑.๑๕	๔๕	๒๘.๘๕
๒๕๒๗	๒๘	๒๒	๗	๘๘	๖๖	๓๒	๘๘	๖๘.๒๘	๓๕	๓๐.๗๑

X เข้ามาตรฐาน หมายถึง คุณภาพมาตรฐานเป็นไปตามที่กำหนดในประกาศกระทรวงสาธารณสุข

XX ไม่เข้ามาตรฐาน หมายถึง คุณภาพมาตรฐานไม่เป็นไปตามที่กำหนดในประกาศกระทรวงสาธารณสุข

XXX ไม่มีข้อมูล เพราะเริ่มควบคุมคุณภาพหรือมาตรฐานเมื่อ พ.ศ. ๒๕๑๖

รูปที่ ๒๑

แผนภูมิแสดงจำนวนอาหารควบคุมประเภทน้ำปลา ที่เข้ามาตรฐาน และไม่เข้ามาตรฐานของกระทรวงสาธารณสุข ที่คิดเป็นร้อยละในระหว่าง พ.ศ. ๒๕๑๗ ถึง พ.ศ. ๒๕๒๗

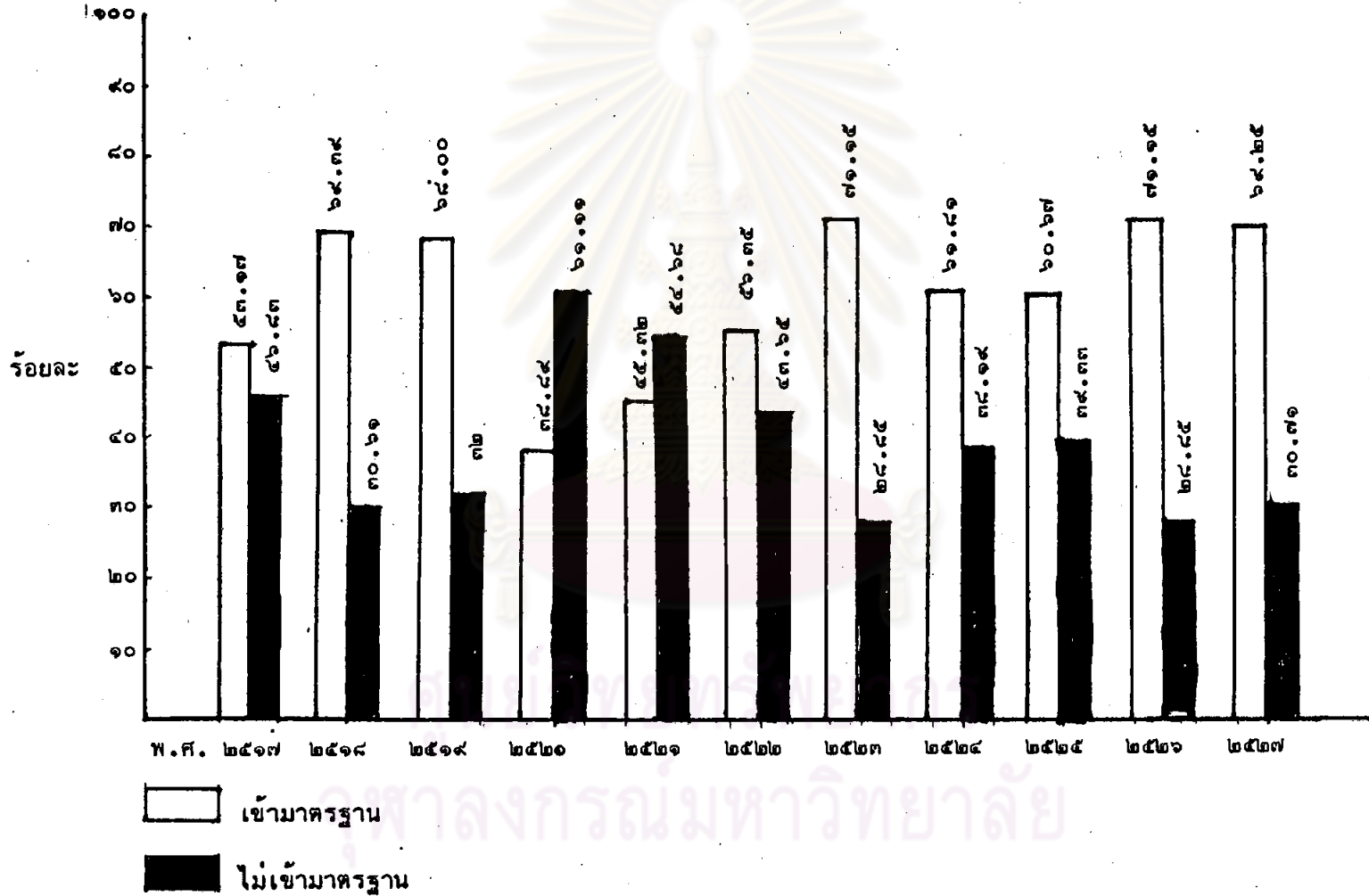

รูปที่ ๒๒

แผนภูมิแสดงจำนวนอาหารควบคุมประเภทน้ำปลา ที่เข้ามาตรฐาน และไม่เข้ามาตรฐานของกระทรวง
สาธารณสุข ที่คิดเป็นร้อยละในระหว่าง พ.ศ. ๒๕๑๗ ถึง พ.ศ. ๒๕๒๗

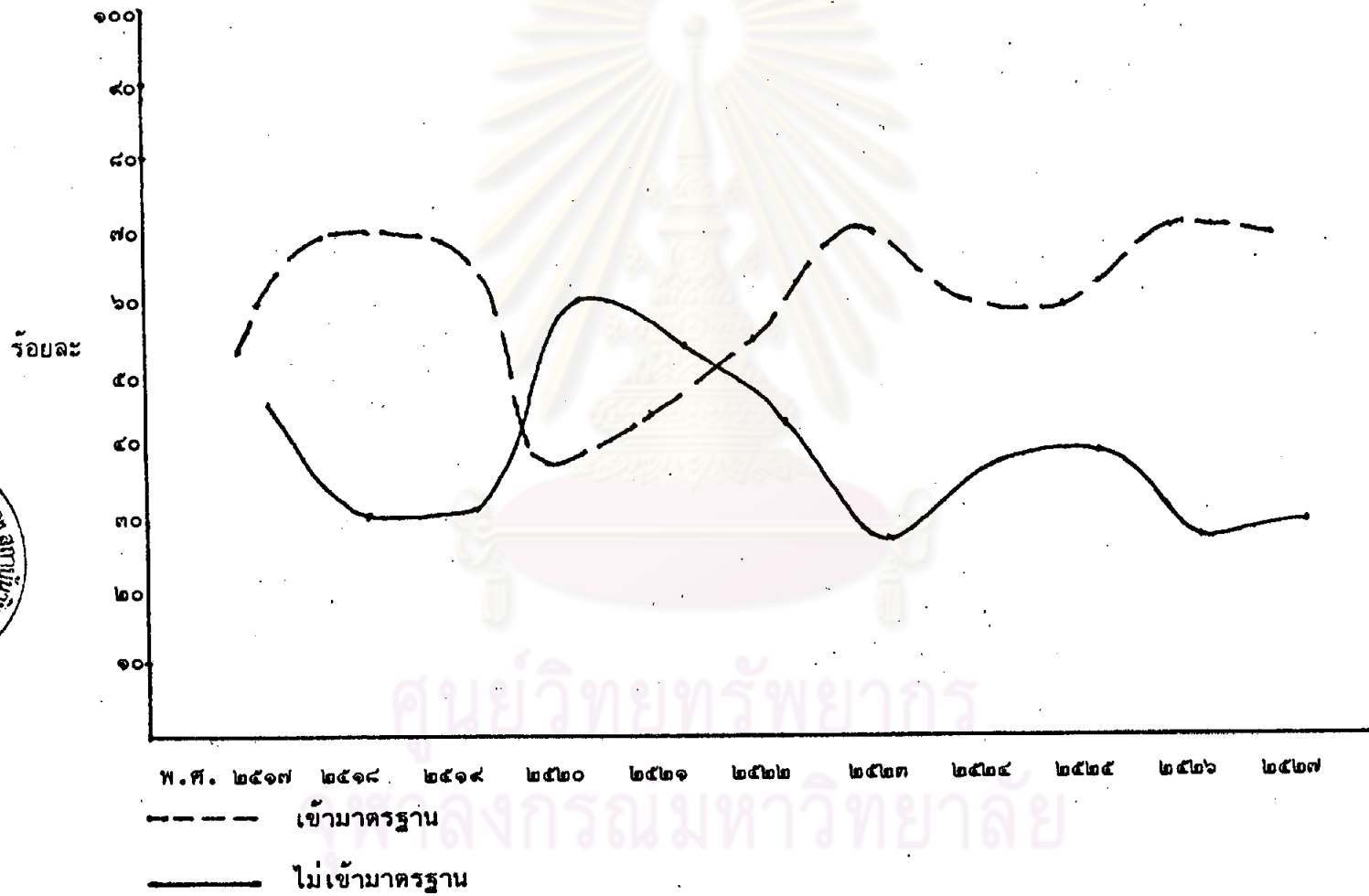

ศูนย์วิทยพัชยากร
ศิริราชวิทยาลัย

รูปที่ ๒๓ แผนภูมิแสดงจำนวนอาหารควบคุมประเภทน้ำปลาที่นำมาวิเคราะห์ และจำนวนที่ไม่เข้ามาตราฐานของกระทรวงสาธารณสุข ในระหว่าง พ.ศ. ๒๕๑๗ ถึง ๒๕๒๗

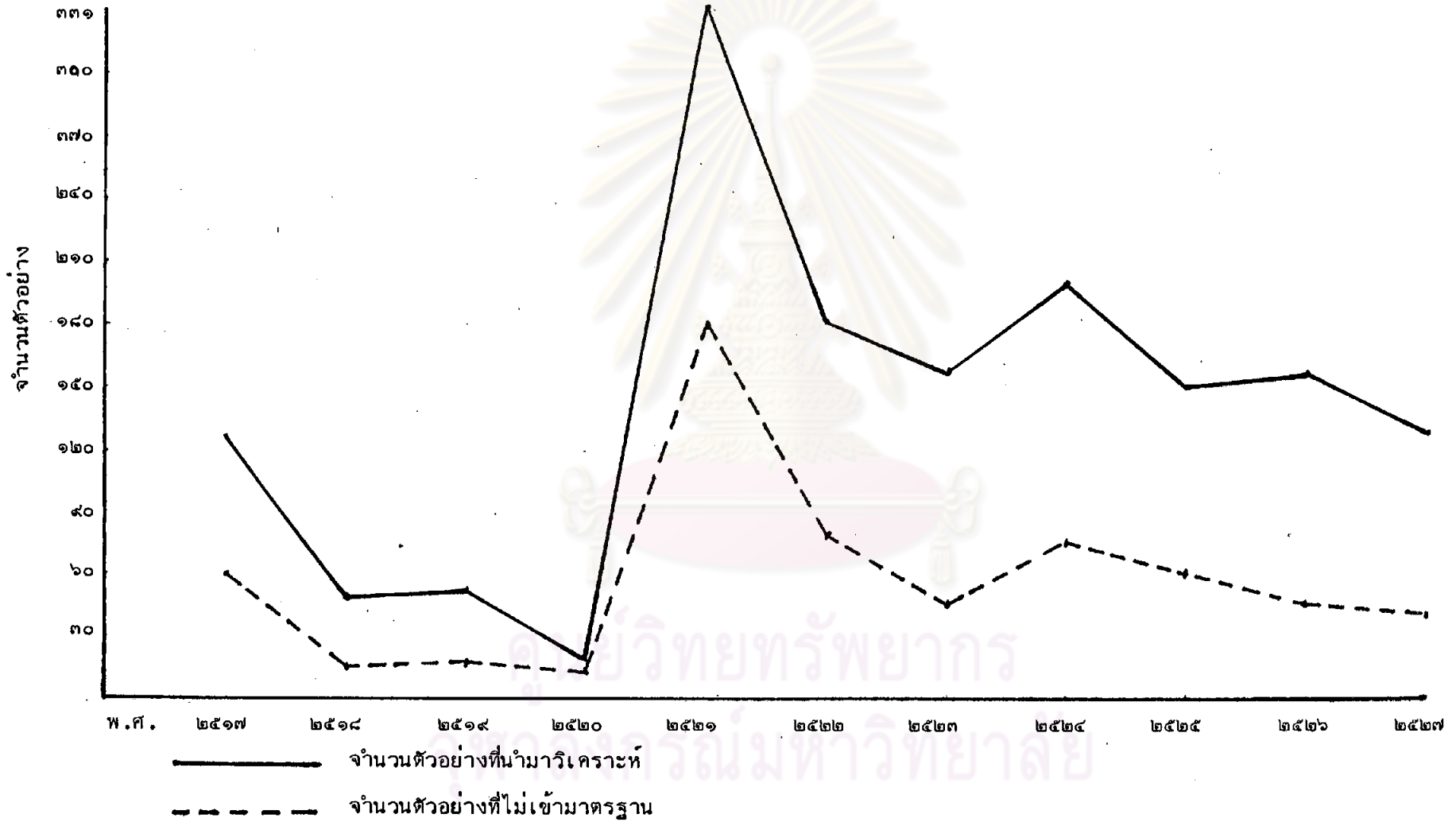

ตารางที่ ๑๐ ตารางแสดงจำนวนอาหารควบคุมประเภทน้ำส้มสายชูที่เข้ามาตรฐานและไม่เข้า
มาตรฐานของกระทรวงสาธารณสุขที่คิดเป็นร้อยละในระหว่าง พ.ศ. ๒๕๑๒ ถึง
๒๕๒๗

พ.ศ.	กรุงเทพฯ			ภูมิภาค			รวมทั้งประเทศ			
	ตัวอย่าง ทั้งหมด	เข้า มาตรฐาน	ไม่เข้า มาตรฐาน	ตัวอย่าง ทั้งหมด	เข้า มาตรฐาน	ไม่เข้า มาตรฐาน	X		XX	
							เข้ามาตรฐาน	ไม่เข้ามาตรฐาน	ทั้งหมด	ร้อยละ
๒๕๑๒	๔	๔	๐	-	-	-	๔	๑๐๐.๐๐	๐	๐
๒๕๑๓	๑๕	๑๐	๕	-	-	-	๑๐	๖๖.๖๗	๕	๓๓.๓๓
๒๕๑๔	๑๑	๘	๓	๑	๐	๑	๘	๖๖.๖๗	๕	๓๓.๓๓
๒๕๑๕	๓	๓	๐	๒	๐	๒	๓	๖๐.๐๐	๒	๔๐.๐๐
๒๕๑๖	-	-	-	๑	๐	๑	๐	๐	๑	๑๐๐.๐๐
๒๕๑๗	๔๗	๒๗	๒๐	๒๒	๘	๑๔	๓๕	๕๐.๗๒	๓๔	๔๙.๒๘
๒๕๑๘	๑๗	๑๕	๒	๒	๐	๒	๑๕	๘๘.๘๕	๔	๒๖.๐๕
๒๕๑๙	๓๓	๑๙	๑๔	๘	๖	๒	๒๕	๖๐.๘๘	๑๖	๓๙.๐๒
๒๕๒๐	๓๖	๒๙	๗	๑๓	๓	๑๐	๓๒	๖๕.๓๑	๑๗	๓๕.๖๙
๒๕๒๑	๒๔	๙	๑๕	๙	๓	๖	๑๒	๓๖.๓๖	๒๑	๖๓.๖๔
๒๕๒๒	๒๘	๑๗	๑๑	๒๙	๙	๒๐	๒๖	๔๕.๖๑	๓๑	๕๕.๓๙
๒๕๒๓	๑๔	๗	๗	๑๓	๓	๑๐	๑๐	๓๗.๐๔	๑๗	๖๒.๙๖
๒๕๒๔	๑๖	๑๒	๔	๒๕	๑๐	๑๕	๒๒	๕๓.๖๖	๑๙	๔๖.๓๔
๒๕๒๕	๒๒	๑๖	๖	๓๒	๑๙	๑๓	๓๕	๖๔.๘๑	๑๙	๓๕.๑๙
๒๕๒๖	๒๙	๒๓	๖	๔๒	๒๘	๑๔	๔๑	๗๑.๘๓	๒๐	๒๘.๑๗
๒๕๒๗	๑๔	๑๑	๓	๒๒	๑๘	๔	๒๙	๘๐.๕๖	๗	๑๙.๔๔

X เข้ามาตรฐาน หมายถึง คุณภาพมาตรฐานเป็นไปตามที่กำหนดในประกาศกระทรวงสาธารณสุข
XX ไม่เข้ามาตรฐาน หมายถึง คุณภาพมาตรฐานไม่เป็นไปตามที่กำหนดในประกาศกระทรวง
สาธารณสุข

รูปที่ ๒๔

แผนภูมิแสดงจำนวนอาหารควบคุมประเภทน้ำส้มสายชู ที่เข้ามาตรฐาน และไม่เข้ามาตรฐานของกระทรวงสาธารณสุข

ที่คิดเป็นร้อยละในระหว่าง พ.ศ. ๒๕๑๒ ถึง พ.ศ. ๒๕๒๗

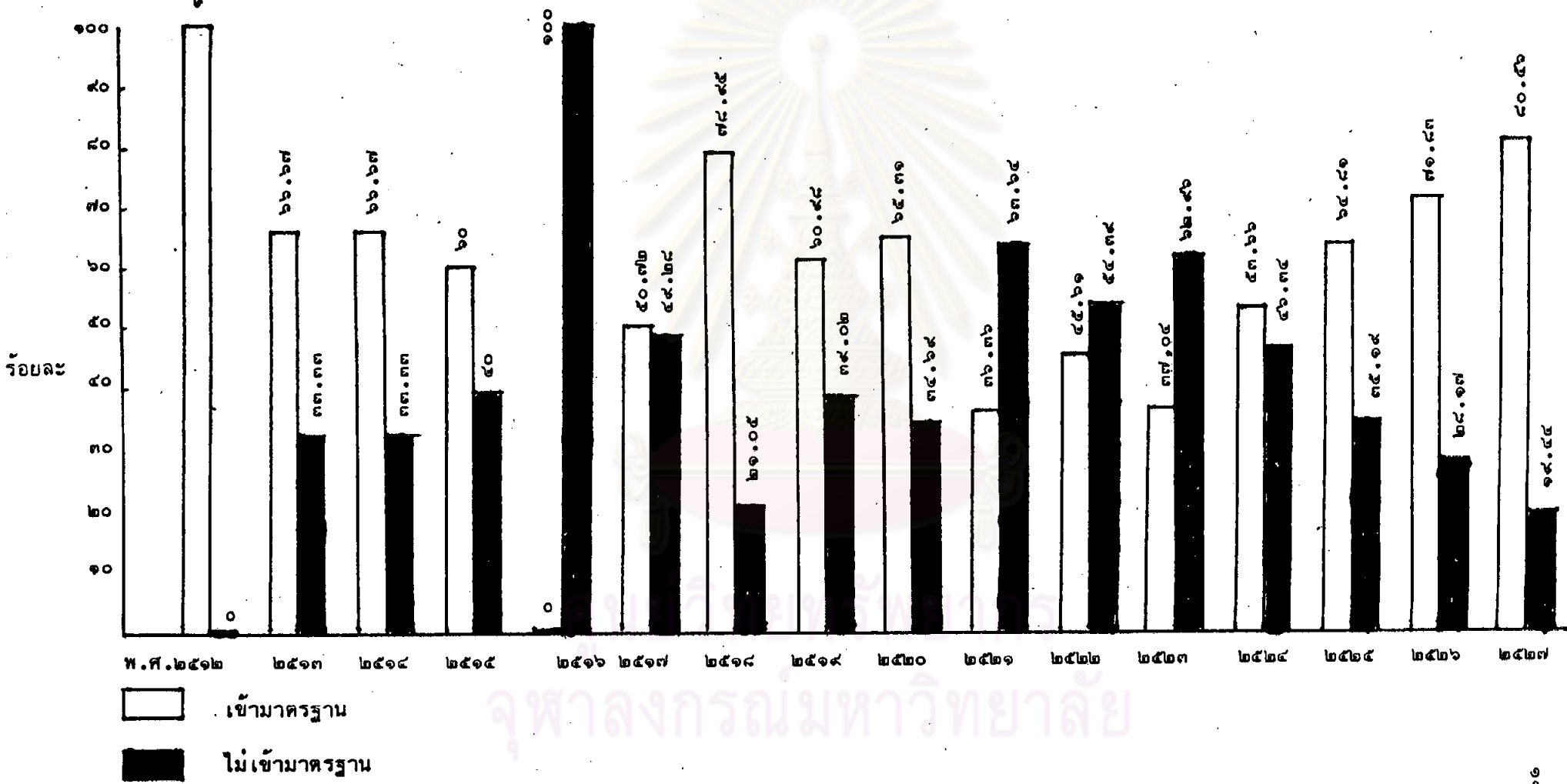

จุฬาลงกรณ์มหาวิทยาลัย

รูปที่ ๒๔

แผนภูมิแสดงจำนวนอาหารควบคุมประเภทน้ำส้มสายชู ที่เข้ามามาตรฐาน และไม่เข้ามามาตรฐานของกระทรวงสาธารณสุข

ที่คิดเป็นร้อยละในระหว่าง พ.ศ. ๒๕๑๒ ถึง พ.ศ. ๒๕๒๗

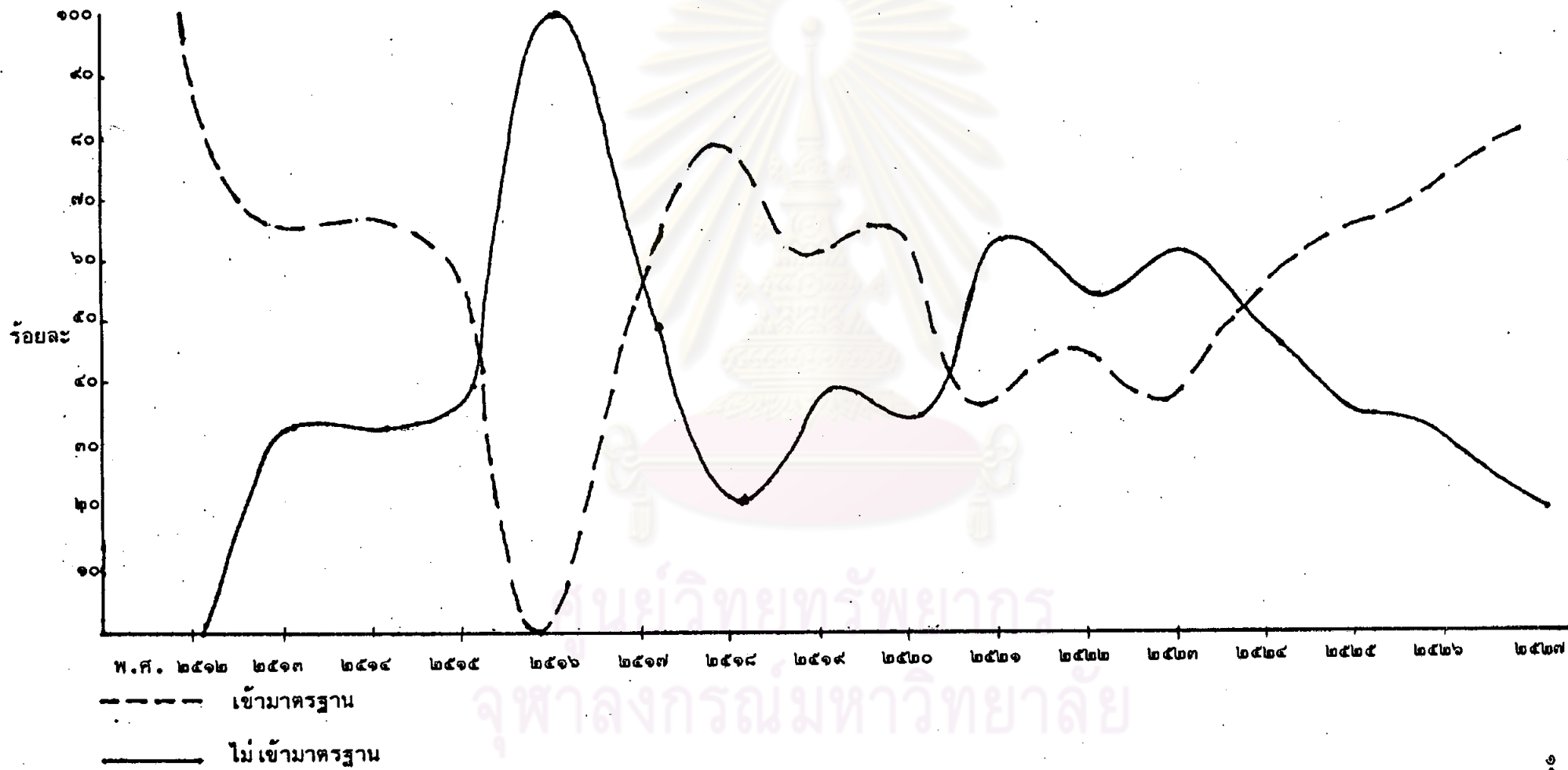

รูปที่ ๒๖ แผนภูมิแสดงจำนวนอาหารควบคุมประเภทน้ำส้มสายชูที่นำมาวิเคราะห์ และจำนวนที่ไม่เข้ามาตรฐานของกระทรวงสาธารณสุข ในระหว่าง

พ.ศ. ๒๕๑๒ ถึง พ.ศ. ๒๕๒๗

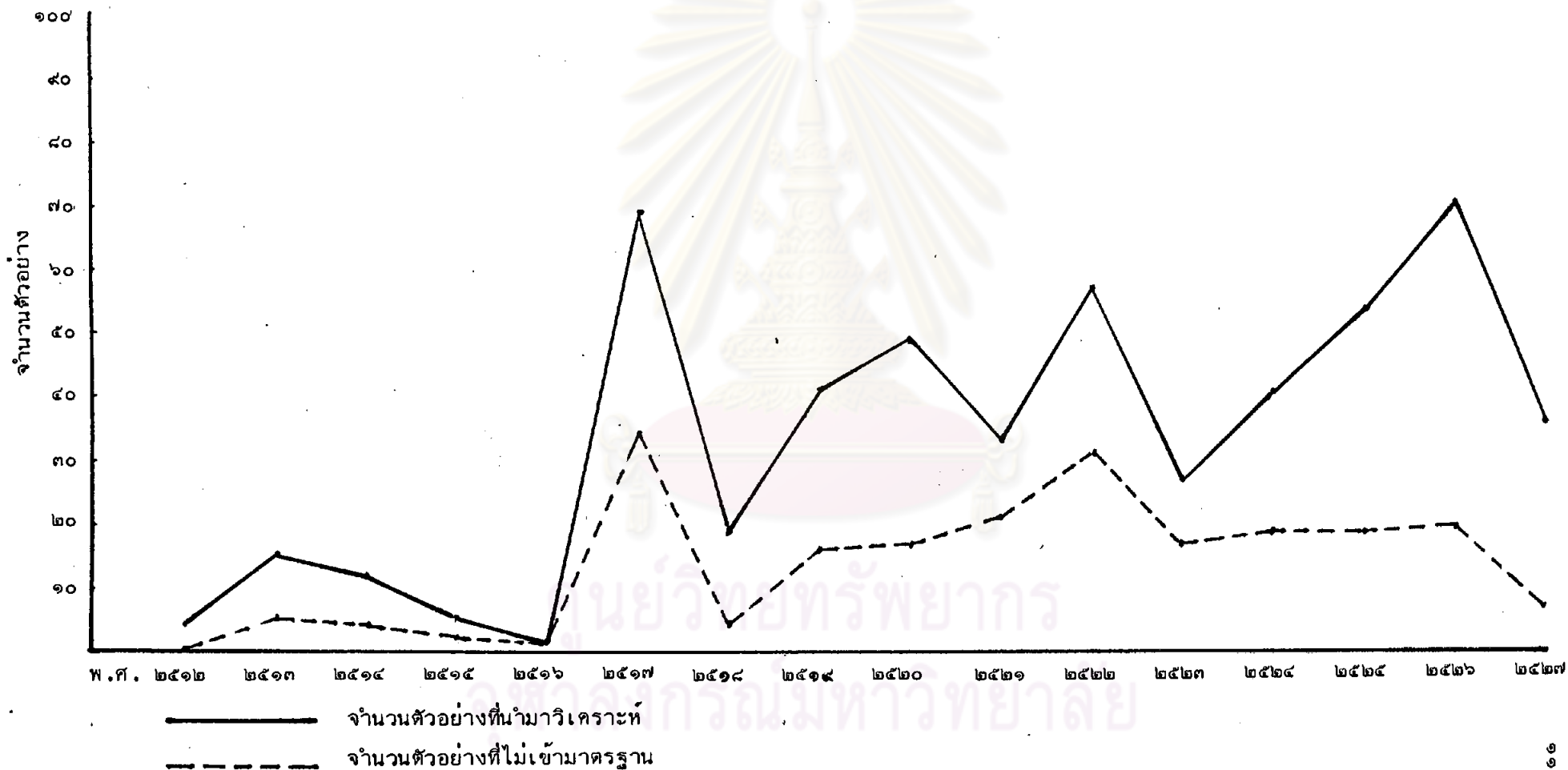

ตารางที่ ๑๑ ตารางแสดงจำนวนอาหารควบคุมประเภทขาที่เข้ามาตรฐานและไม่เข้ามาตรฐาน
ของกระทรวงสาธารณสุขที่คิดเป็นร้อยละในระหว่าง พ.ศ. ๒๕๒๓ ถึง ๒๕๒๗

พ.ศ.	กรุงเทพฯ			ภูมิภาค			รวมทั้งประเทศ			
	ตัวอย่าง ทั้งหมด	เข้า มาตรฐาน	ไม่เข้า มาตรฐาน	ตัวอย่าง ทั้งหมด	เข้า มาตรฐาน	ไม่เข้า มาตรฐาน	X		XX	
							เข้ามาตรฐาน	ไม่เข้ามาตรฐาน	ทั้งหมด	ร้อยละ
๒๕๑๒	XXX	XXX	XXX	XXX	XXX	XXX	XXX	XXX	XXX	XXX
๒๕๑๓	XXX	XXX	XXX	XXX	XXX	XXX	XXX	XXX	X . X	XXX
๒๕๑๔	XXX	XXX	XXX	XXX	XXX	XXX	XXX	XXX	XXX	XXX
๒๕๑๕	XXX	XXX	XXX	XXX	XXX	XXX	XXX	XXX	XXX	XXX
๒๕๑๖	XXX	XXX	XXX	XXX	XXX	XXX	XXX	XXX	XXX	XXX
๒๕๑๗	XXX	XXX	XXX	XXX	XXX	XXX	XXX	XXX	XXX	XXX
๒๕๑๘	XXX	XXX	XXX	XXX	XXX	XXX	XXX	XXX	XXX	XXX
๒๕๑๙	XXX	XXX	XXX	XXX	XXX	XXX	XXX	XXX	XXX	XXX
๒๕๒๐	XXX	XXX	XXX	XXX	XXX	XXX	XXX	XXX	XXX	XXX
๒๕๒๑	XXX	XXX	XXX	XXX	XXX	XXX	XXX	XXX	XXX	XXX
๒๕๒๒	XXX	XXX	XXX	XXX	XXX	XXX	XXX	XXX	XXX	XXX
๒๕๒๓	๘	๔	๔	๓	๓	๐	๗	๖๓.๖๔	๔	๓๖.๓๖
๒๕๒๔	๑๘	๑๖	๓	๑๒	๗	๕	๒๓	๗๔.๑๘	๘	๒๕.๘๑
๒๕๒๕	๒๒	๑๓	๙	๑	๐	๑	๑๓	๕๖.๕๒	๑๐	๔๓.๔๘
๒๕๒๖	๑๓	๑๒	๑	๒	๒	๐	๑๔	๘๓.๓๓	๑	๖.๖๗
๒๕๒๗	๔	๐	๔	-	-	-	๐	๐	๔	๑๐๐.๐๐

X เข้ามาตรฐาน หมายถึง คุณภาพมาตรฐานเป็นไปตามที่กำหนดในประกาศกระทรวงสาธารณสุข

XX ไม่เข้ามาตรฐาน หมายถึง คุณภาพมาตรฐานไม่เป็นไปตามที่กำหนดในประกาศกระทรวง
สาธารณสุข

XXX ไม่มีข้อมูล เพราะเริ่มควบคุมเป็นอาหารควบคุมเฉพาะเมื่อ พ.ศ. ๒๕๒๒

รูปที่ ๒๗

แผนภูมิแสดงจำนวนอาหารควบคุมประเภทฯ ที่เข้ามามาตรฐาน และไม่เข้า
มาตรฐานของกระทรวงสาธารณสุข ที่คิดเป็นร้อยละในระหว่าง

พ.ศ. ๒๕๒๓ ถึง พ.ศ. ๒๕๒๗

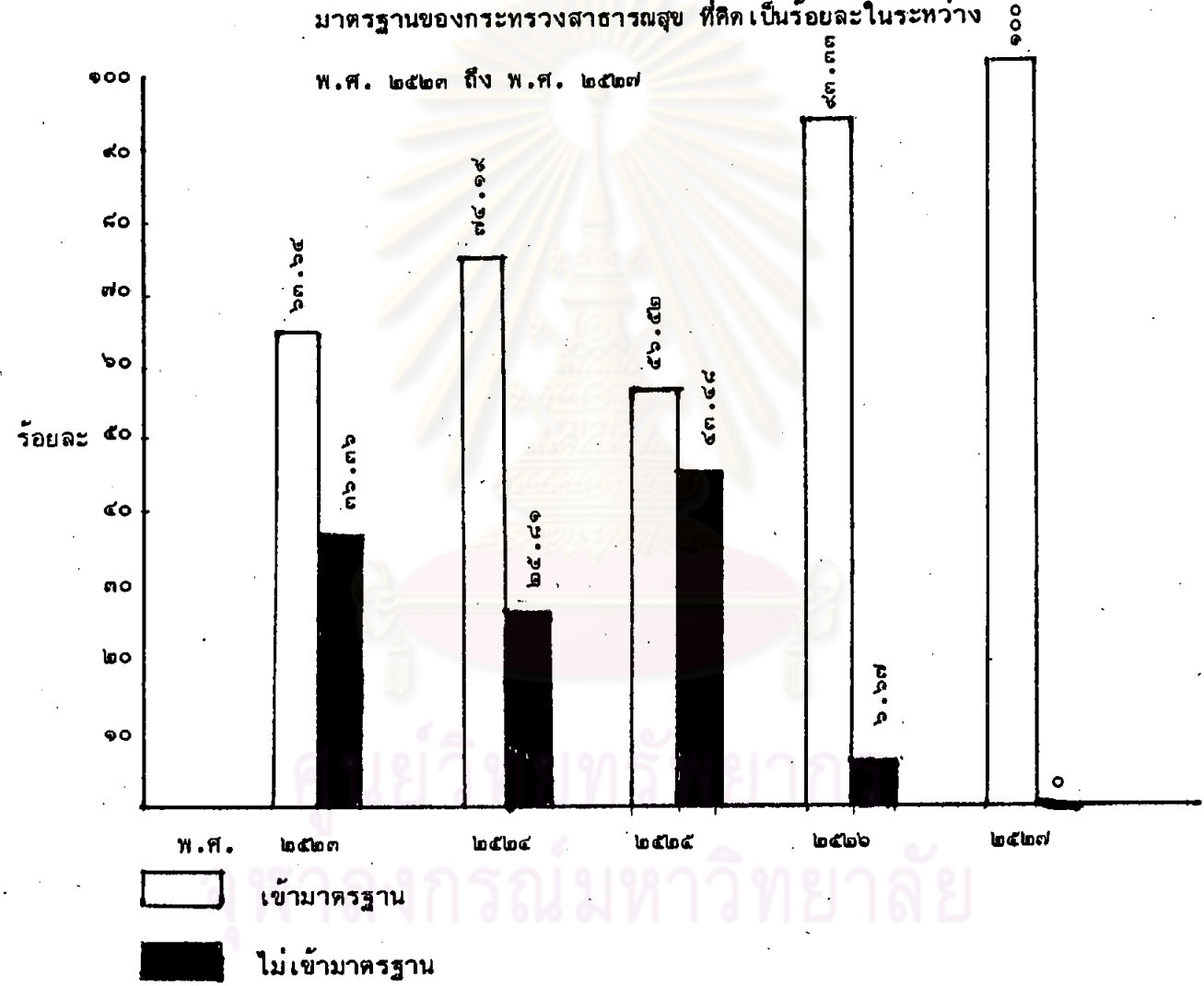

รูปที่ ๒๒ แผนภูมิแสดงจำนวนอาหารควบคุมประเภทฯ ที่เข้ามาตรฐาน และไม่เข้ามาตรฐานของกระทรวงสาธารณสุข ที่คิดเป็นร้อยละในระหว่าง

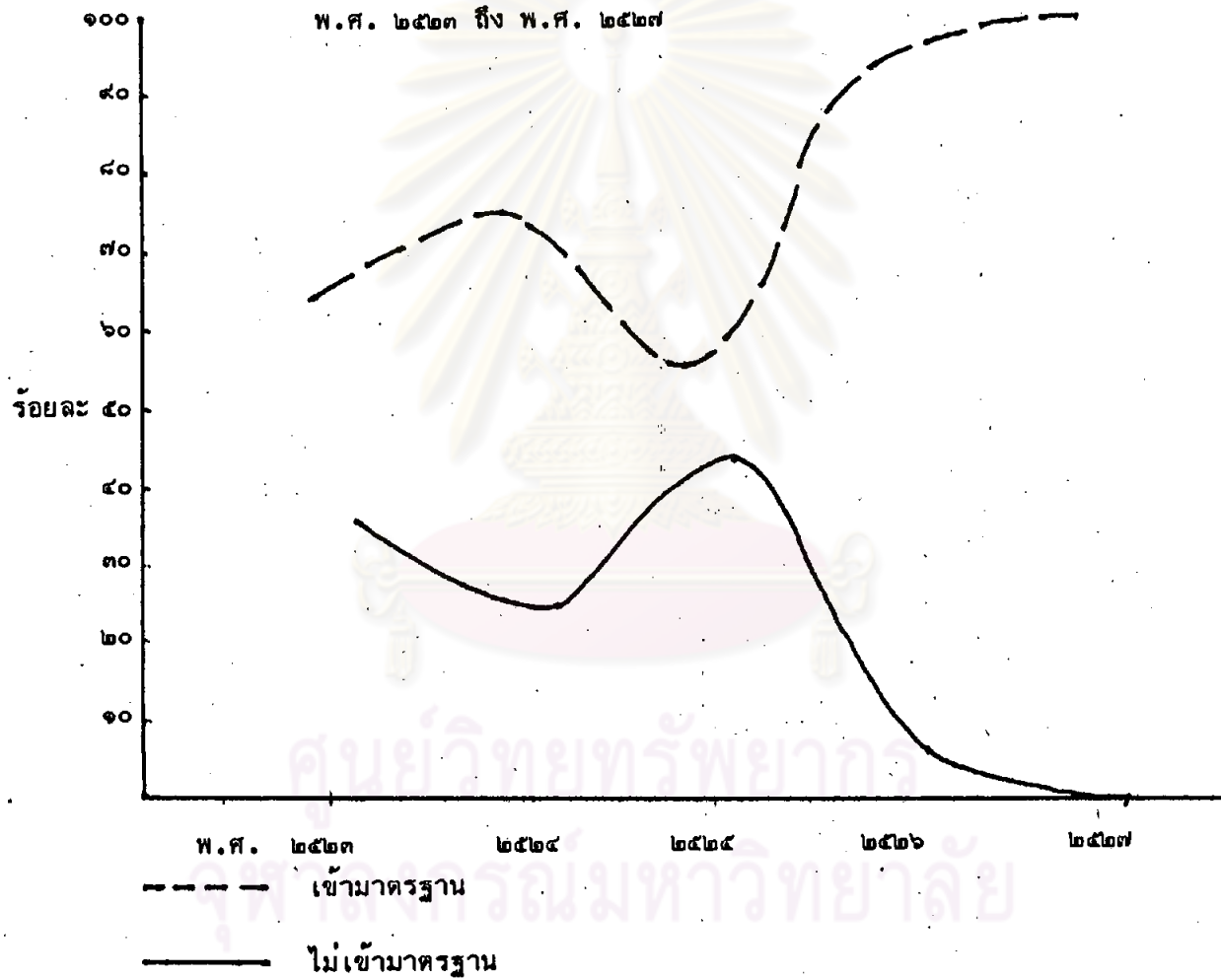

รูปที่ ๒๔ แผนภูมิแสดงจำนวนอาหารควบคุมประเภทที่นำมาวิเคราะห์ และจำนวนที่ไม่เข้ามาตรฐานของกระทรวงสาธารณสุข
 ในระหว่าง พ.ศ. ๒๕๒๓ ถึง พ.ศ. ๒๕๒๗

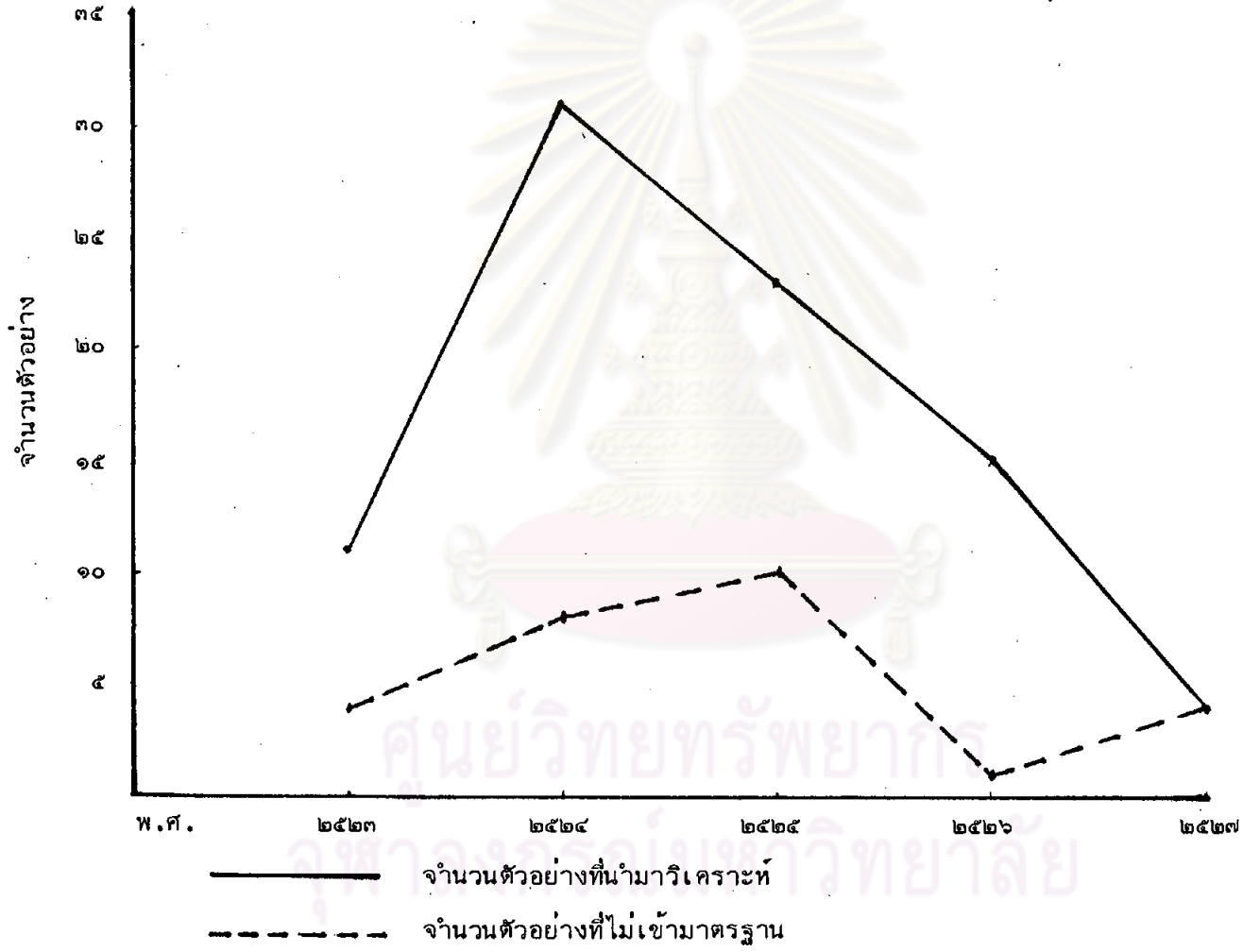

ตารางที่ ๑๒ ตารางแสดงจำนวนอาหารควบคุมประเภทน้ำบริโภคที่เข้ามาตรฐานและไม่เข้า
มาตรฐานของกระทรวงสาธารณสุขที่คิดเป็นร้อยละในระหว่าง พ.ศ. ๒๕๑๖ ถึง
๒๕๒๗

พ.ศ.	กรุงเทพฯ			ภูมิภาค			รวมทั้งประเทศ			
	ตัวอย่าง ทั้งหมด	เข้า ฐาน	ไม่เข้า ฐาน	ตัวอย่าง ทั้งหมด	เข้า ฐาน	ไม่เข้า ฐาน	เข้ามาตรฐาน ^x		ไม่เข้ามาตรฐาน ^{xx}	
							ทั้งหมด	ร้อยละ	ทั้งหมด	ร้อยละ
๒๕๑๒	XXX	XXX	XXX	XXX	XXX	XXX	XXX	XXX	XXX	XXX
๒๕๑๓	XXX	XXX	XXX	XXX	XXX	XXX	XXX	XXX	XXX	XXX
๒๕๑๔	XXX	XXX	XXX	XXX	XXX	XXX	XXX	XXX	XXX	XXX
๒๕๑๕	XXX	XXX	XXX	XXX	XXX	XXX	XXX	XXX	XXX	XXX
๒๕๑๖	๒	๑	๑	-	-	-	๑	๕๐.๐๐	๑	๕๐.๐๐
๒๕๑๗	๓	๒	๑	๑	๐	๑	๒	๕๐.๐๐	๒	๕๐.๐๐
๒๕๑๘	๔	๑	๓	๕	๓	๒	๔	๕๕.๕๕	๕	๕๕.๕๖
๒๕๑๙	๕	๑	๔	๕	๐	๕	๑	๕.๕๕	๑๖	๕๕.๑๒
๒๕๒๐	๕	๐	๕	๕	๐	๕	๐	๐	๑๒	๑๐๐.๐๐
๒๕๒๑	๖	๐	๖	๕	๐	๕	๐	๐	๑๐	๑๐๐.๐๐
๒๕๒๒	๕	๒	๒	๒๒	๓	๑๙	๕	๑๙.๒๓	๒๑	๘๐.๗๗
๒๕๒๓	๗	๑	๖	๓๗	๖	๓๑	๗	๑๘.๙๑	๓๗	๘๕.๐๙
๒๕๒๔	๓๕	๑๓	๒๒	๑๔	๕	๑๐	๑๗	๓๔.๖๔	๓๒	๖๕.๓๖
๒๕๒๕	๑๐๗	๓๖	๗๑	-	-	-	๓๖	๓๓.๖๔	๗๑	๖๖.๓๖
๒๕๒๖	๑๒๑	๖๒	๕๙	-	-	-	๖๒	๕๑.๒๔	๕๙	๔๘.๗๖
๒๕๒๗	๒๐	๑๔	๖	๕๕	๕๒	๓	๖๖	๘๓.๕๕	๑๓	๑๖.๔๖

x เข้ามาตรฐาน หมายถึง คุณภาพมาตรฐานเป็นไปตามที่กำหนดในประกาศกระทรวงสาธารณสุข

xx ไม่เข้ามาตรฐาน หมายถึง คุณภาพมาตรฐานไม่เป็นไปตามที่กำหนดในประกาศกระทรวง
สาธารณสุข

xxx ไม่มีข้อมูล เพราะเริ่มควบคุมคุณภาพหรือมาตรฐาน เมื่อ พ.ศ. ๒๕๑๔



รูปที่ ๓๐ แผนภูมิแสดงจำนวนอาหารควบคุมประเภทน้ำบริโภค ที่เข้ามาตรฐาน และไม่เข้ามาตรฐานของกระทรวงสาธารณสุข ที่คิดเป็นร้อยละในระหว่าง พ.ศ. ๒๕๑๖ ถึง พ.ศ. ๒๕๒๗

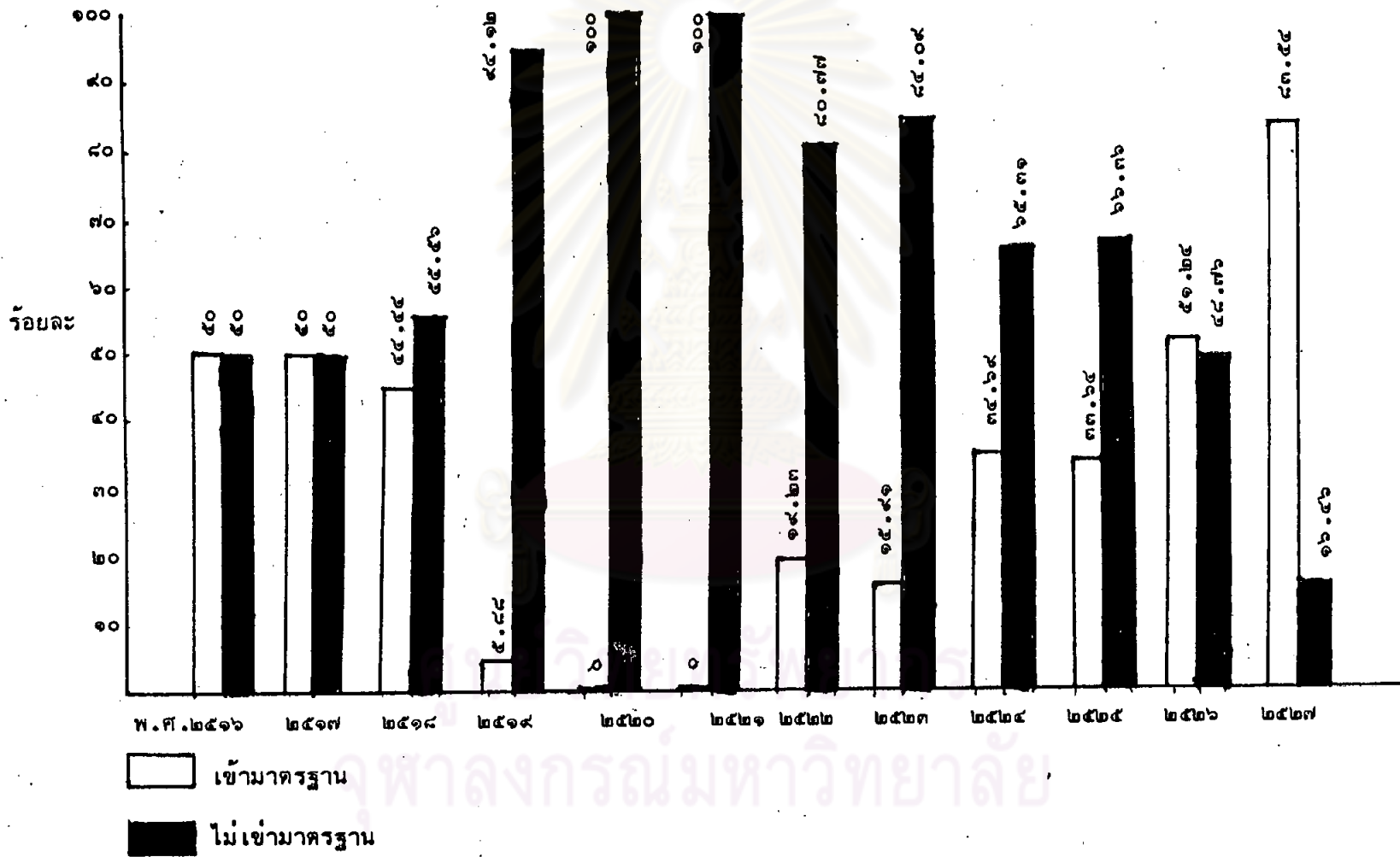

รูปที่ ๓๑

แผนภูมิแสดงจำนวนอาหารควบคุมประเภทน้ำบริโภค ที่เข้ามาตรฐาน และไม่เข้ามาตรฐานของกระทรวงสาธารณสุข ที่คิดเป็นร้อยละในระหว่าง พ.ศ. ๒๕๑๖ ถึง พ.ศ. ๒๕๒๗

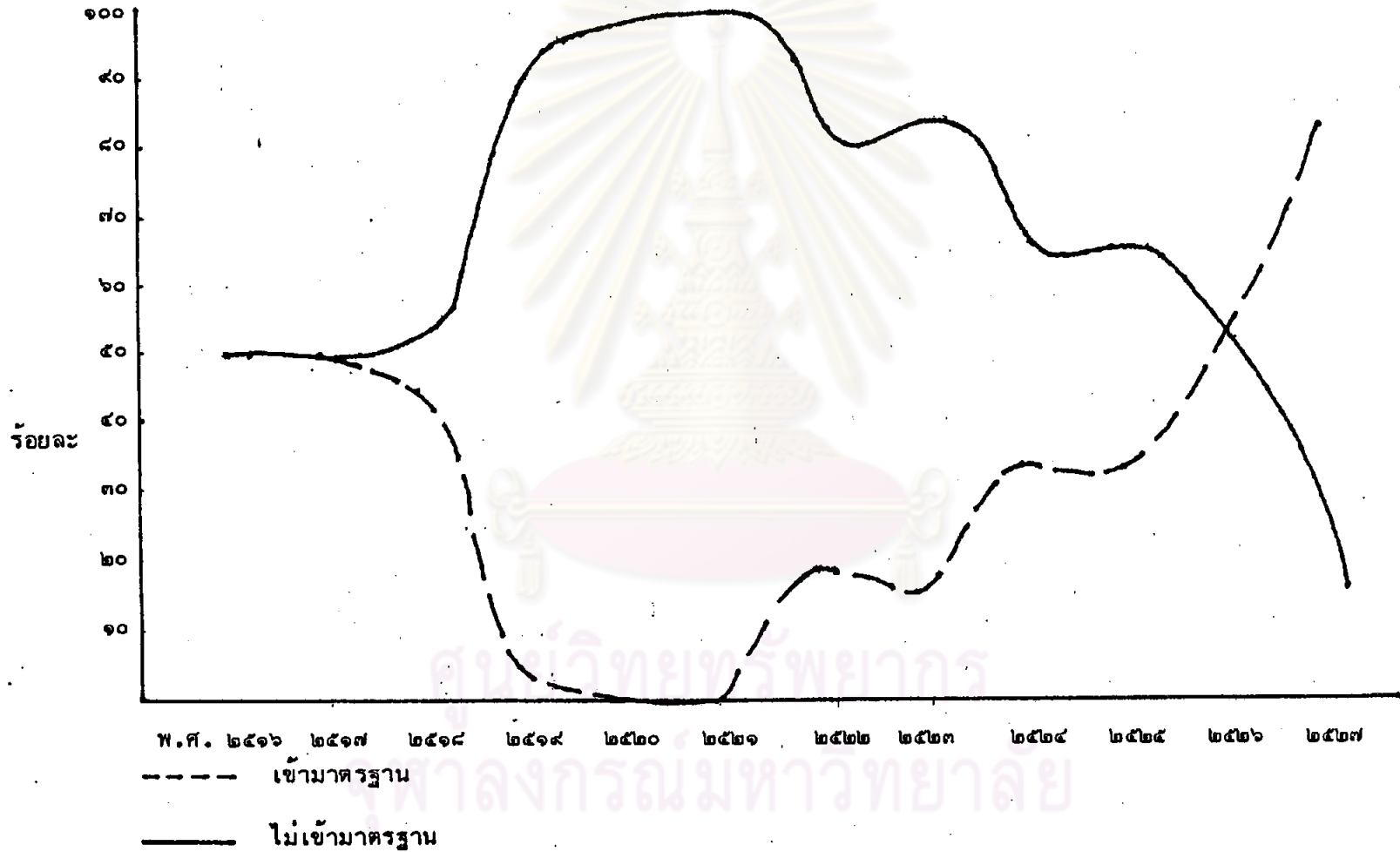

รูปที่ ๓๒ แผนภูมิแสดงจำนวนอาหารควบคุมประเภทน้ำบริโภคที่นำมาวิเคราะห์ และจำนวนที่ไม่เข้ามาตรฐานของกระทรวงสาธารณสุข ในระหว่าง พ.ศ. ๒๕๑๖ ถึง พ.ศ. ๒๕๒๗

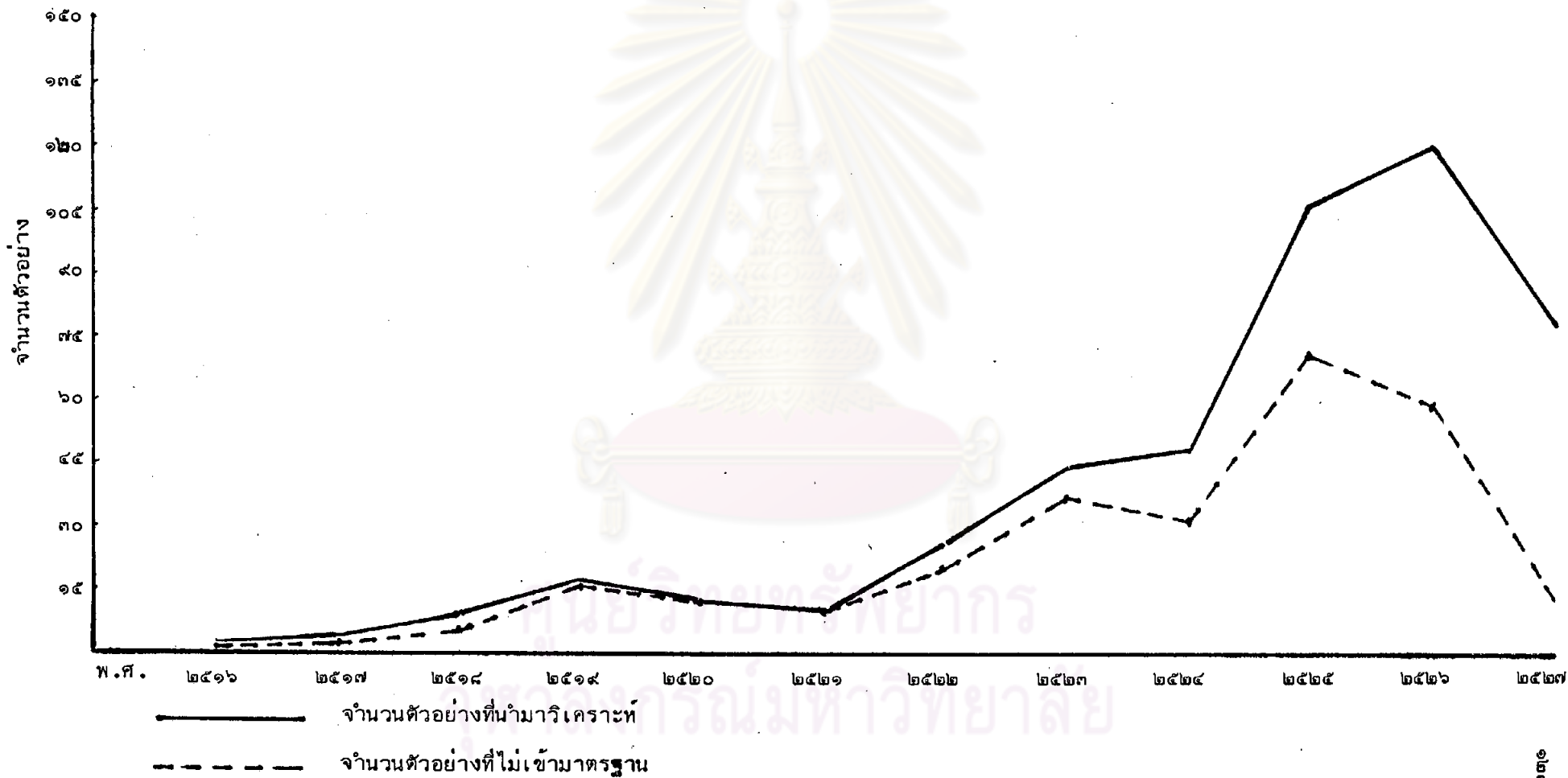

ตารางที่ ๑๓ ตารางแสดงจำนวนอาหารควบคุมประเภท เครื่องดื่มและ เครื่องดื่มเข้มข้นที่เข้า
มาตรฐานและไม่เข้ามาตรฐานของกระทรวงสาธารณสุขที่คิด เป็นร้อยละในระหว่าง

พ.ศ. ๒๕๑๒ ถึง ๒๕๒๗

พ.ศ.	กรุงเทพฯ			ภูมิภาค			รวมทั้งประเทศ			
	ตัวอย่าง ทั้งหมด	เข้า มาตรฐาน	ไม่เข้า มาตรฐาน	ตัวอย่าง ทั้งหมด	เข้า มาตรฐาน	ไม่เข้า มาตรฐาน	เข้ามาตรฐาน ^X		ไม่เข้ามาตรฐาน ^{XX}	
							ทั้งหมด	ร้อยละ	ทั้งหมด	ร้อยละ
๒๕๑๒	๒๙	๒๑	๘	-	-	-	๒๑	๗๒.๕๑	๘	๒๗.๕๙
๒๕๑๓	๑๙๔	๑๓๐	๖๔	๓๖	๔	๓๒	๑๓๔	๕๘.๒๖	๖๖	๔๑.๗๔
๒๕๑๔	๖๒	๔๑	๒๑	๔๔	๑๕	๒๙	๕๖	๕๒.๘๓	๕๐	๔๗.๑๗
๒๕๑๕	๑๐๑	๕๔	๔๗	๕๒	๒๒	๓๐	๗๖	๔๙.๖๗	๗๗	๕๐.๓๓
๒๕๑๖	๒๙	๑๕	๑๔	๑	๐	๑	๑๕	๕๐.๐๐	๑๕	๕๐.๐๐
๒๕๑๗	๘๕	๖๓	๒๒	๔๒	๒๗	๑๕	๙๐	๗๐.๘๗	๓๗	๒๙.๑๓
๒๕๑๘	๖๑	๓๒	๒๙	๕๑	๔๓	๘	๗๕	๖๖.๙๖	๓๗	๓๓.๐๔
๒๕๑๙	๘๒	๖๑	๒๑	๕๖	๑๙	๓๗	๘๐	๕๗.๙๗	๕๘	๔๒.๐๓
๒๕๒๐	๘๙	๖๓	๒๖	๓๒	๑๘	๑๔	๘๑	๖๖.๙๕	๔๐	๓๓.๐๖
๒๕๒๑	๑๓๙	๘๖	๕๓	๕๗	๓๑	๒๖	๑๑๗	๕๙.๖๙	๗๙	๕๐.๓๑
๒๕๒๒	๑๑๐	๘๕	๒๕	๑๑๔	๓๔	๘๑	๑๑๙	๕๒.๘๙	๑๐๖	๔๗.๑๑
๒๕๒๓	๑๑๒	๖๔	๔๘	๓๙	๒๘	๑๑	๕๒	๖๐.๙๓	๕๙	๓๙.๐๗
๒๕๒๔	๓๒	๓๐	๒	๕๐	๔๔	๖	๗๔	๙๐.๒๔	๘	๙.๗๖
๒๕๒๕	๖๖	๒๓	๔๓	๔๑	๑๓	๒๘	๓๖	๓๓.๖๔	๗๑	๖๖.๓๖
๒๕๒๖	๗๔	๓๖	๓๘	๔๗	๒๖	๒๑	๖๒	๕๑.๒๔	๕๙	๔๘.๗๖
๒๕๒๗	๔๙	๒๕	๒๔	๒๕	๑๗	๘	๔๒	๕๖.๗๖	๓๒	๔๓.๒๔

x เข้ามาตรฐาน หมายถึง คุณภาพมาตรฐานเป็นไปตามที่กำหนดในประกาศกระทรวงสาธารณสุข

xx ไม่เข้ามาตรฐาน หมายถึง คุณภาพมาตรฐานไม่เป็นไปตามที่กำหนดในประกาศกระทรวง
สาธารณสุข

รูปที่ ๓๓

แผนภูมิแสดงจำนวนอาหารควบคุมประเภทเครื่องดื่มและเครื่องดื่มเข้มข้นที่เข้ามาตราฐาน และไม่เข้ามาตราฐานของกระทรวงสาธารณสุข ที่คิดเป็นร้อยละในระหว่าง พ.ศ. ๒๕๑๒ ถึง พ.ศ. ๒๕๒๗

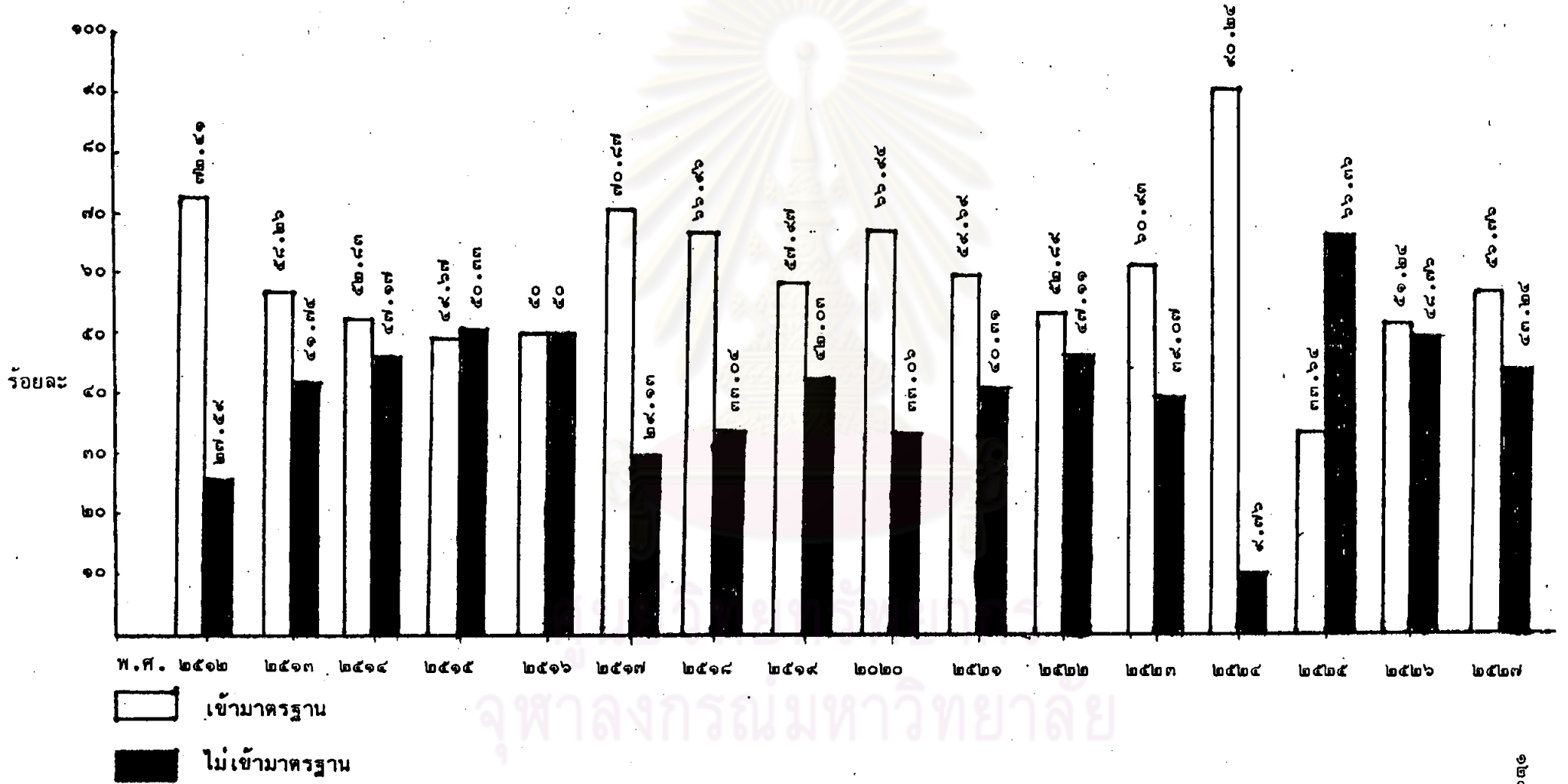

รูปที่ ๓๔

แผนภูมิแสดงจำนวนอาหารควบคุมประเภทเครื่องดื่ม และเครื่องดื่มเข้มข้นที่เข้ามาตรฐาน และไม่เข้ามาตรฐานของกระทรวงสาธารณสุข
ที่คิดเป็นร้อยละในระหว่าง พ.ศ. ๒๕๑๒ ถึง พ.ศ. ๒๕๒๗

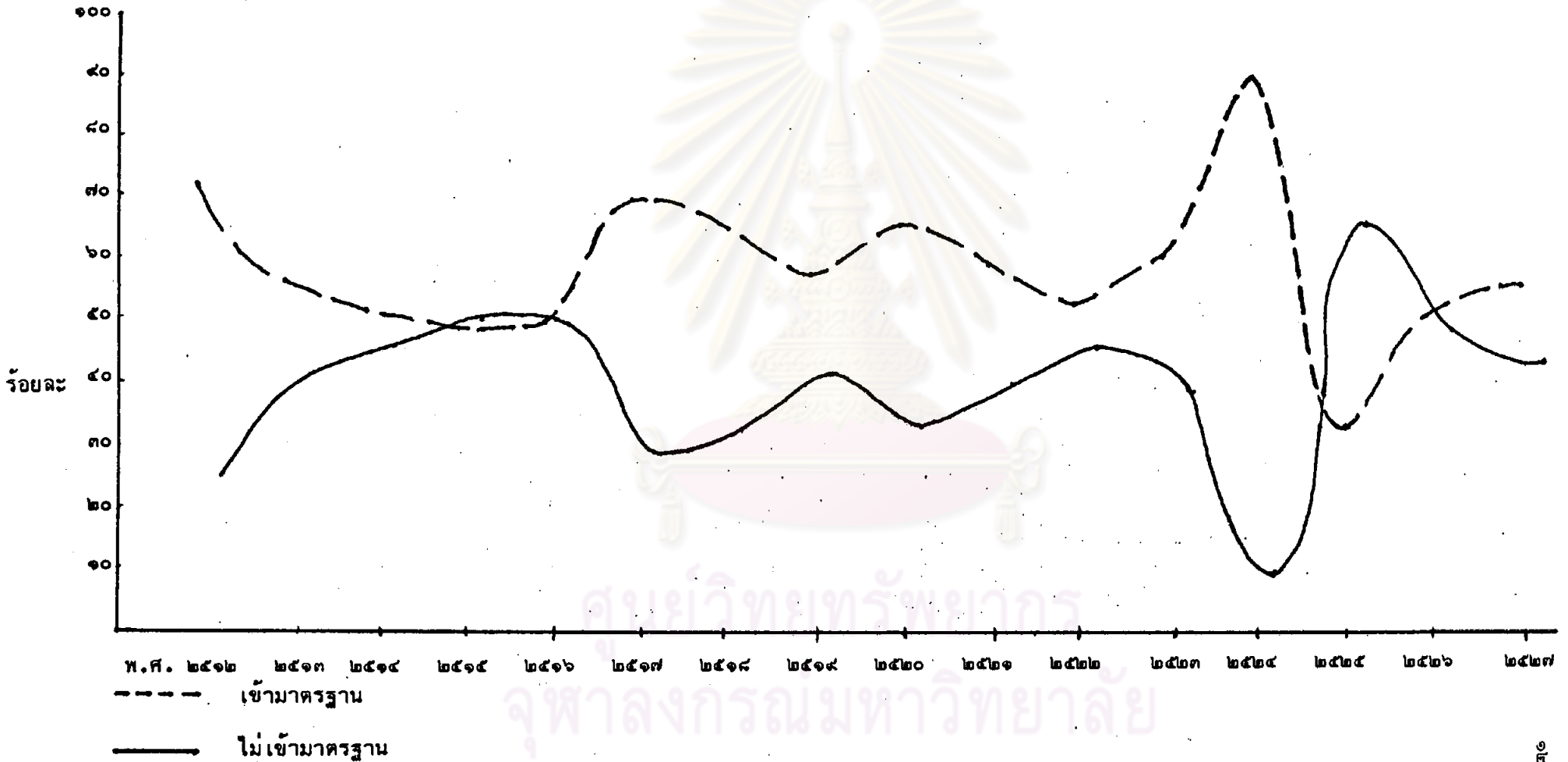

รูปที่ ๓๕ แผนภูมิแสดงจำนวนอาหารควบคุมประเภทเครื่องดื่มและเครื่องดื่มเข้มข้นที่นำมาวิเคราะห์ และจำนวนที่ไม่เข้ามาตรฐานของกระทรวงสาธารณสุข ในระหว่าง พ.ศ. ๒๕๑๒ ถึง พ.ศ. ๒๕๒๗

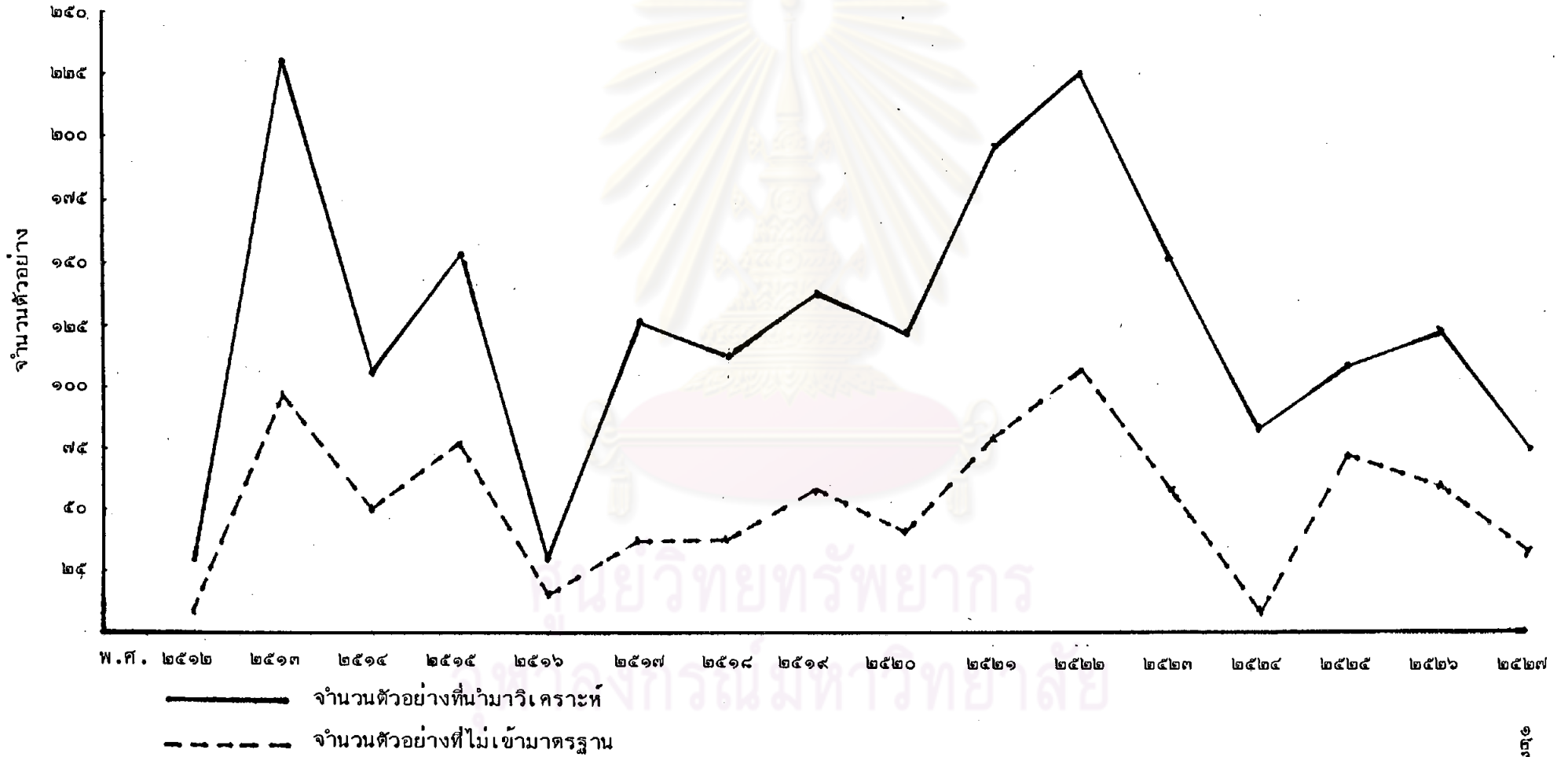

ตารางที่ ๑๔ ตารางแสดงจำนวนอาหารควบคุมประเภทอาหารกระป๋องที่เข้ามาตรฐานและไม่เข้า
มาตรฐานของกระทรวงสาธารณสุขที่คิดเป็นร้อยละในระหว่าง พ.ศ. ๒๕๑๒ ถึง
๒๕๒๗

พ.ศ.	กรุงเทพฯ			ภูมิภาค			รวมทั้งประเทศ			
	ตัวอย่าง ทั้งหมด	เข้า ฐาน	ไม่เข้า ฐาน	ตัวอย่าง ทั้งหมด	เข้า ฐาน	ไม่เข้า ฐาน	X		XX	
							เข้ามาตรฐาน	ไม่เข้ามาตรฐาน	ทั้งหมด	ร้อยละ
๒๕๑๒	๑๔	๑๔	๑	-	-	-	๑๔	๔๓.๓๓	๑	๖.๖๗
๒๕๑๓	๒๑๓	๒๐๗	๖	๑	๐	๑	๒๐๗	๙๖.๗๓	๗	๓.๒๗
๒๕๑๔	๘๗	๘๗	๐	๔๕	๔๕	๐	๑๓๒	๑๐๐.๐๐	๐	๐
๒๕๑๕	๗๘	๗๑	๗	๒๕	๑๖	๙	๘๗	๘๔.๕๗	๑๖	๑๘.๕๓
๒๕๑๖	๕	๕	๐	๓	๒	๑	๗	๘๗.๕๐	๑	๑๒.๕๐
๒๕๑๗	๗๘	๗๒	๖	๑๗	๑๗	๐	๘๕	๙๓.๖๘	๖	๖.๓๒
๒๕๑๘	๙๖	๙๓	๓	๓๐	๓๐	๐	๑๒๓	๙๗.๖๒	๓	๒.๓๘
๒๕๑๙	๖๑	๕๔	๗	๒๙	๒๐	๙	๗๔	๘๒.๒๒	๑๖	๑๗.๗๘
๒๕๒๐	๑๒๙	๑๑๓	๑๖	๘๐	๗๔	๖	๑๘๗	๘๙.๕๗	๒๒	๑๐.๕๓
๒๕๒๑	๗๗	๗๒	๕	๕๖	๕๒	๔	๑๒๔	๙๓.๒๓	๙	๖.๗๗
๒๕๒๒	๗๑	๖๘	๓	๕๕	๕๕	๐	๑๒๓	๙๗.๖๒	๓	๒.๓๘
๒๕๒๓	๔๐	๒๙	๑๑	๗๗	๖๒	๑๕	๙๑	๗๗.๗๘	๒๖	๒๒.๒๒
๒๕๒๔	๑๒๓	๙๙	๒๔	๙๓	๘๔	๙	๑๘๓	๘๙.๗๖	๓๓	๑๘.๒๔
๒๕๒๕	๑๒๑	๘๗	๓๔	๘๔	๗๓	๑๑	๑๖๐	๗๘.๐๕	๔๕	๒๑.๙๕
๒๕๒๖	๘๖	๖๐	๒๖	๕๓	๔๕	๘	๑๐๕	๗๙.๕๔	๓๕	๒๔.๔๖
๒๕๒๗	๑๔	๑๔	๐	๒๐	๑๘	๒	๓๒	๙๙.๑๒	๒	๕.๘๘

X เข้ามาตรฐาน หมายถึง คุณภาพมาตรฐานเป็นไปตามที่กำหนดในประกาศกระทรวงสาธารณสุข

XX ไม่เข้ามาตรฐาน หมายถึง คุณภาพมาตรฐานไม่เป็นไปตามที่กำหนดในประกาศกระทรวง

สาธารณสุข

รูปที่ ๓๖ แผนภูมิแสดงจำนวนอาหารควบคุมประเภทอาหารกระป๋องที่เข้ามาตรฐาน และไม่เข้ามาตรฐานของกระทรวงสาธารณสุข

ที่คิดเป็นร้อยละในระหว่าง พ.ศ. ๒๕๑๒ ถึง พ.ศ. ๒๕๒๗

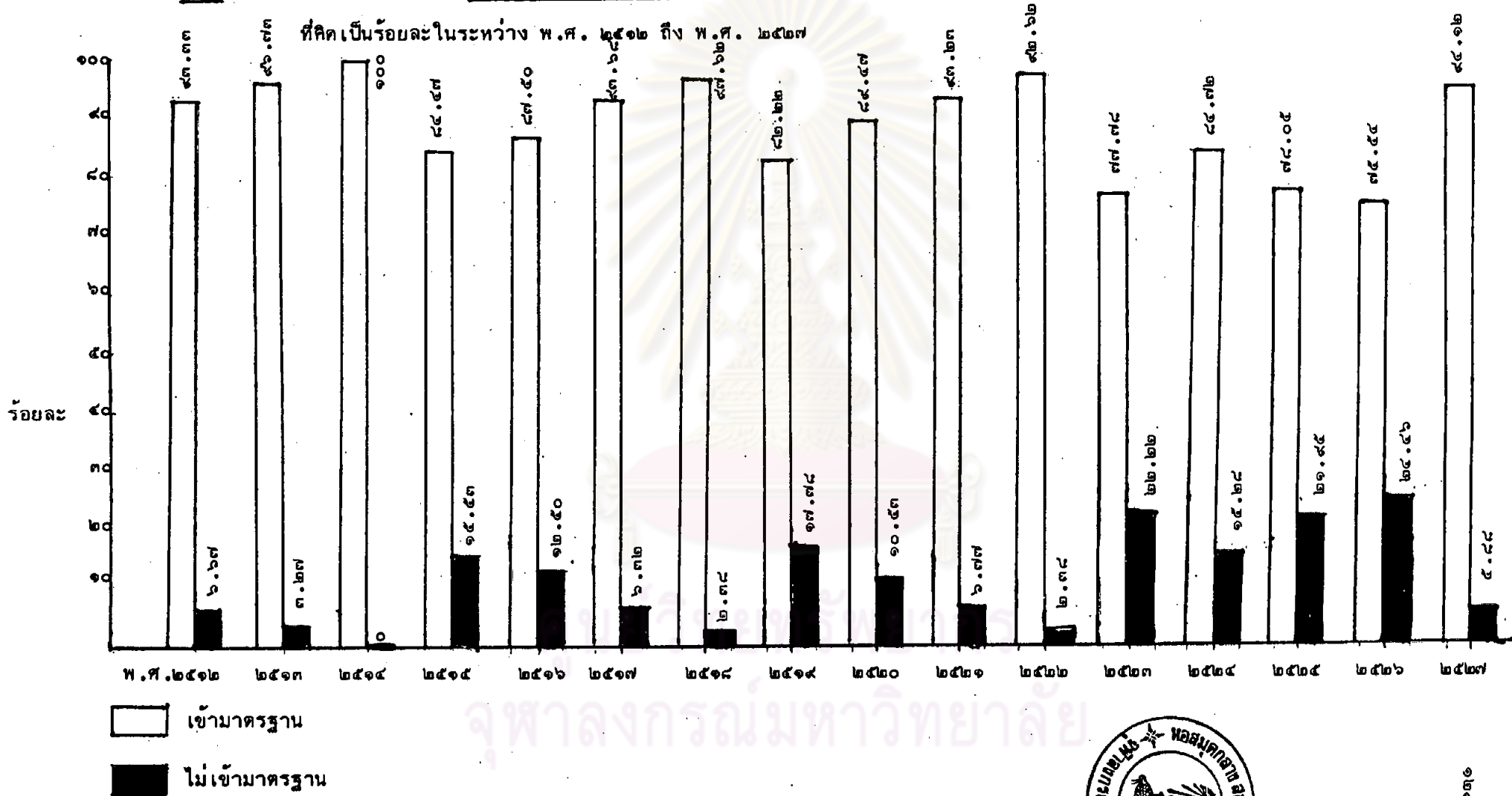

จุฬาลงกรณ์มหาวิทยาลัย



รูปที่ ๓๗ แผนภูมิแสดงจำนวนอาหารควบคุมประเภทอาหารกระป๋องที่เข้ามาตรฐาน และไม่เข้ามาตรฐานของกระทรวงสาธารณสุข ที่คิดเป็นร้อยละในระหว่าง พ.ศ. ๒๕๑๒ ถึง พ.ศ. ๒๕๒๗

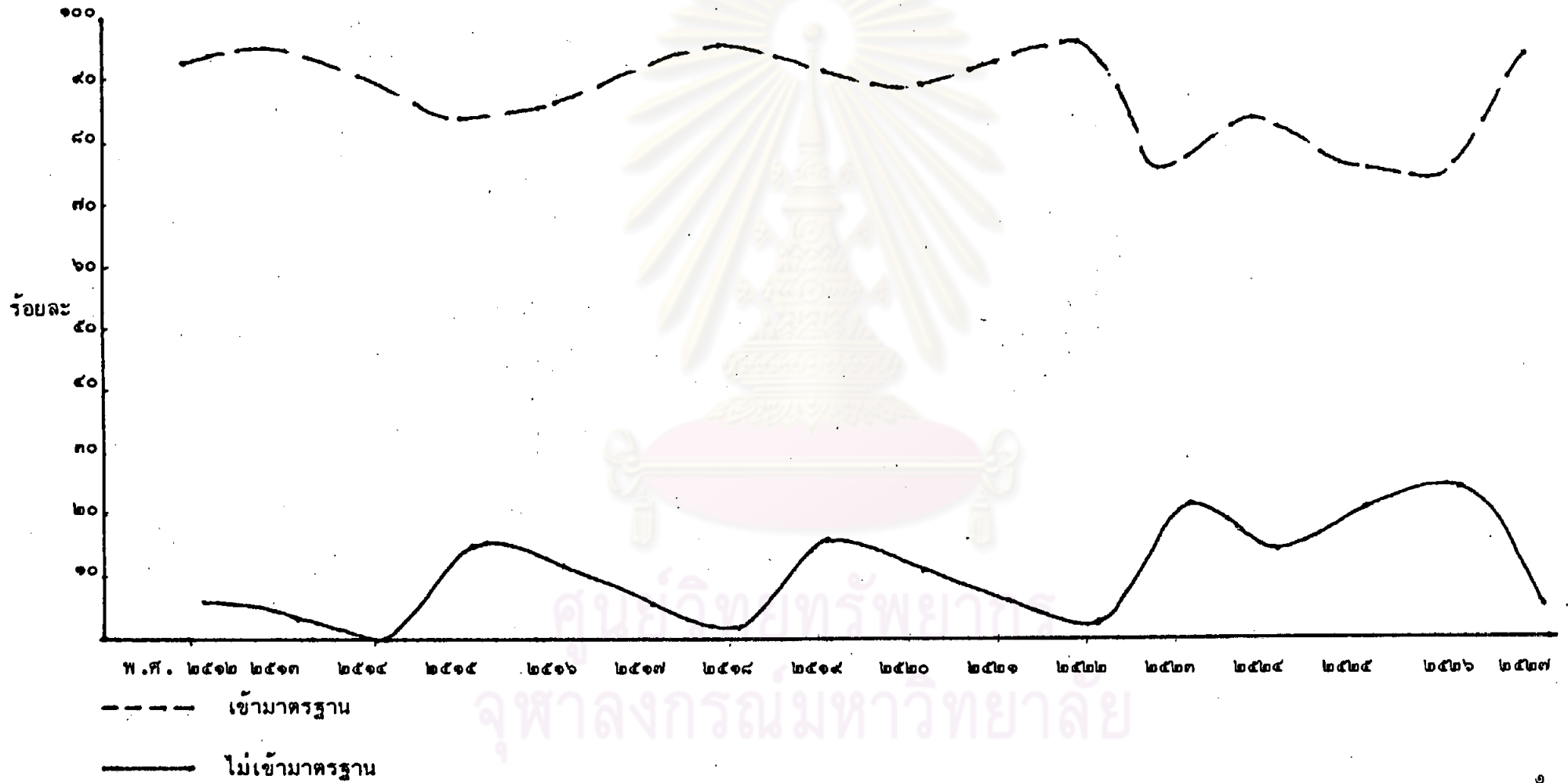

รูปที่ ๓๘ แผนภูมิแสดงจำนวนอาหารควบคุมประเภทอาหารกระป๋องที่นำมาวิเคราะห์ และจำนวนที่ไม่เข้ามาตรฐานของกระทรวงสาธารณสุข
 ในระหว่าง พ.ศ. ๒๕๑๒ ถึง พ.ศ. ๒๕๒๗

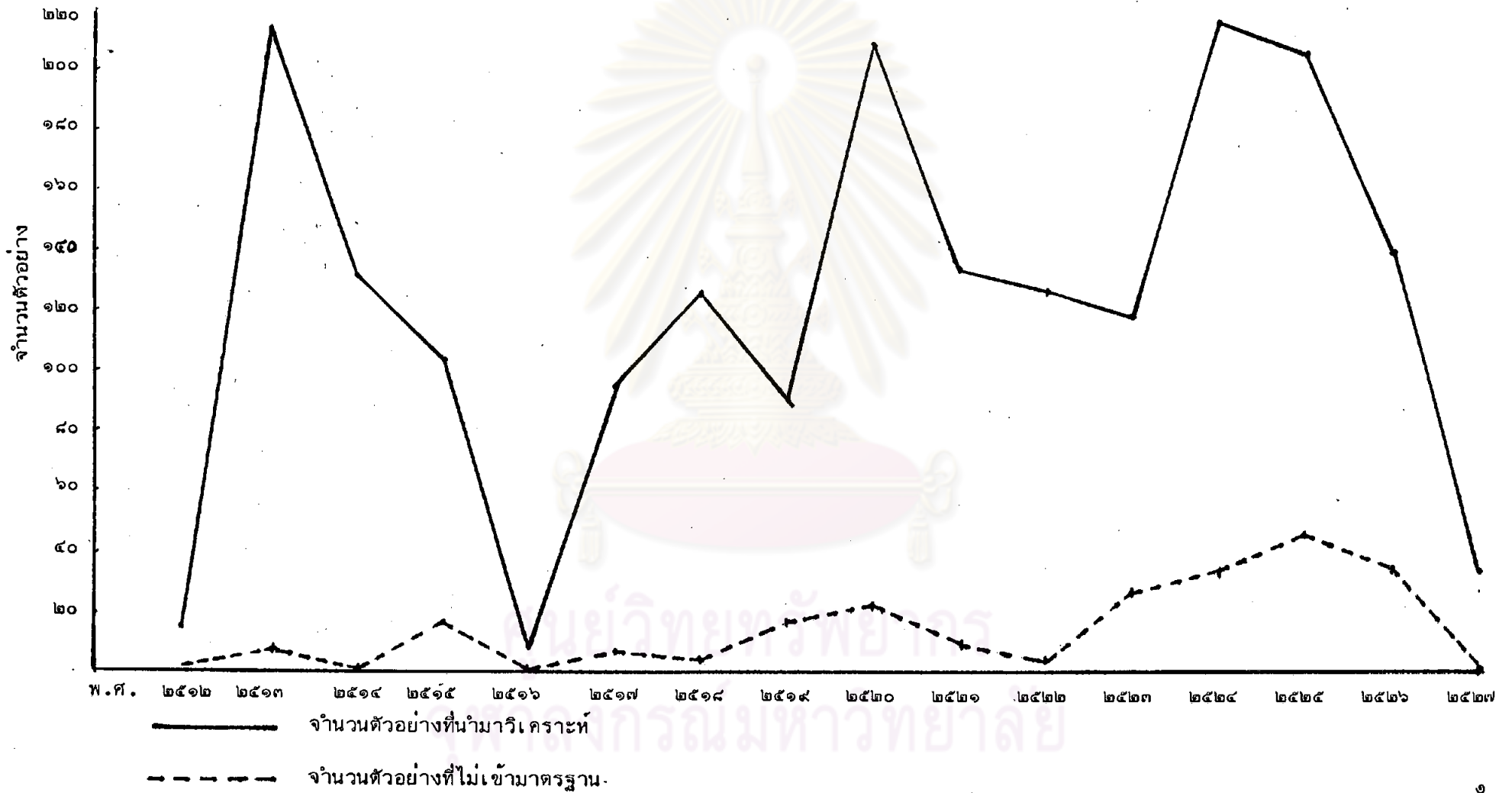

ตารางที่ ๑๕ ตารางแสดงจำนวนอาหารควบคุมประเภทกาแฟที่เข้ามาตรฐานและไม่เข้ามาตรฐาน
ของกระทรวงสาธารณสุขที่คิดเป็นร้อยละในระหว่าง พ.ศ. ๒๕๒๓ ถึง ๒๕๒๗

พ.ศ.	กรุงเทพฯ			ภูมิภาค			รวมทั้งประเทศ			
	ตัวอย่าง ทั้งหมด	เข้า ฐาน	ไม่เข้า ฐาน	ตัวอย่าง ทั้งหมด	เข้า ฐาน	ไม่เข้า ฐาน	เข้ามาตรฐาน ^X		ไม่เข้ามาตรฐาน ^{XX}	
							ทั้งหมด	ร้อยละ	ทั้งหมด	ร้อยละ
๒๕๑๒	XXX	XXX	XXX	XXX	XXX	XXX	XXX	XXX	XXX	XXX
๒๕๑๓	XXX	XXX	XXX	XXX	XXX	XXX	XXX	XXX	XXX	XXX
๒๕๑๔	XXX	XXX	XXX	XXX	XXX	XXX	XXX	XXX	XXX	XXX
๒๕๑๕	XXX	XXX	XXX	XXX	XXX	XXX	XXX	XXX	XXX	XXX
๒๕๑๖	XXX	XXX	XXX	XXX	XXX	XXX	XXX	XXX	XXX	XXX
๒๕๑๗	XXX	XXX	XXX	XXX	XXX	XXX	XXX	XXX	XXX	XXX
๒๕๑๘	XXX	XXX	XXX	XXX	XXX	XXX	XXX	XXX	XXX	XXX
๒๕๑๙	XXX	XXX	XXX	XXX	XXX	XXX	XXX	XXX	XXX	XXX
๒๕๒๐	XXX	XXX	XXX	XXX	XXX	XXX	XXX	XXX	XXX	XXX
๒๕๒๑	XXX	XXX	XXX	XXX	XXX	XXX	XXX	XXX	XXX	XXX
๒๕๒๒	XXX	XXX	XXX	XXX	XXX	XXX	XXX	XXX	XXX	XXX
๒๕๒๓	๑	๑	๐	๓	๓	๐	๔	๑๐๐.๐๐	๐	๐
๒๕๒๔	๔	๔	๐	๒	๒	๐	๖	๑๐๐.๐๐	๐	๐
๒๕๒๕	๑๖	๑๖	๐	๔	๔	๐	๒๐	๑๐๐.๐๐	๐	๐
๒๕๒๖	๑๗	๑๕	๒	๘	๘	๐	๒๓	๘๒.๐๐	๒	๘.๐๐
๒๕๒๗	๑	๑	๐	๒	๒	๐	๓	๑๐๐.๐๐	๐	๐

X เข้ามาตรฐาน หมายถึง คุณภาพมาตรฐานเป็นไปตามที่กำหนดในประกาศกระทรวงสาธารณสุข

XX ไม่เข้ามาตรฐาน หมายถึง คุณภาพมาตรฐานไม่เป็นไปตามที่กำหนดในประกาศกระทรวง
สาธารณสุข

XXX ไม่มีข้อมูล เพราะเริ่มควบคุมเป็นอาหารควบคุมเฉพาะ เมื่อ พ.ศ. ๒๕๒๒

รูปที่ ๓๔ แผนภูมิแสดงจำนวนอาหารควบคุมประเภทกาแฟที่เข้ามาตรฐาน และไม่เข้ามาตรฐานของกระทรวงสาธารณสุข ที่คิดเป็นร้อยละในระหว่าง พ.ศ. ๒๕๒๓ ถึง ๒๕๒๗

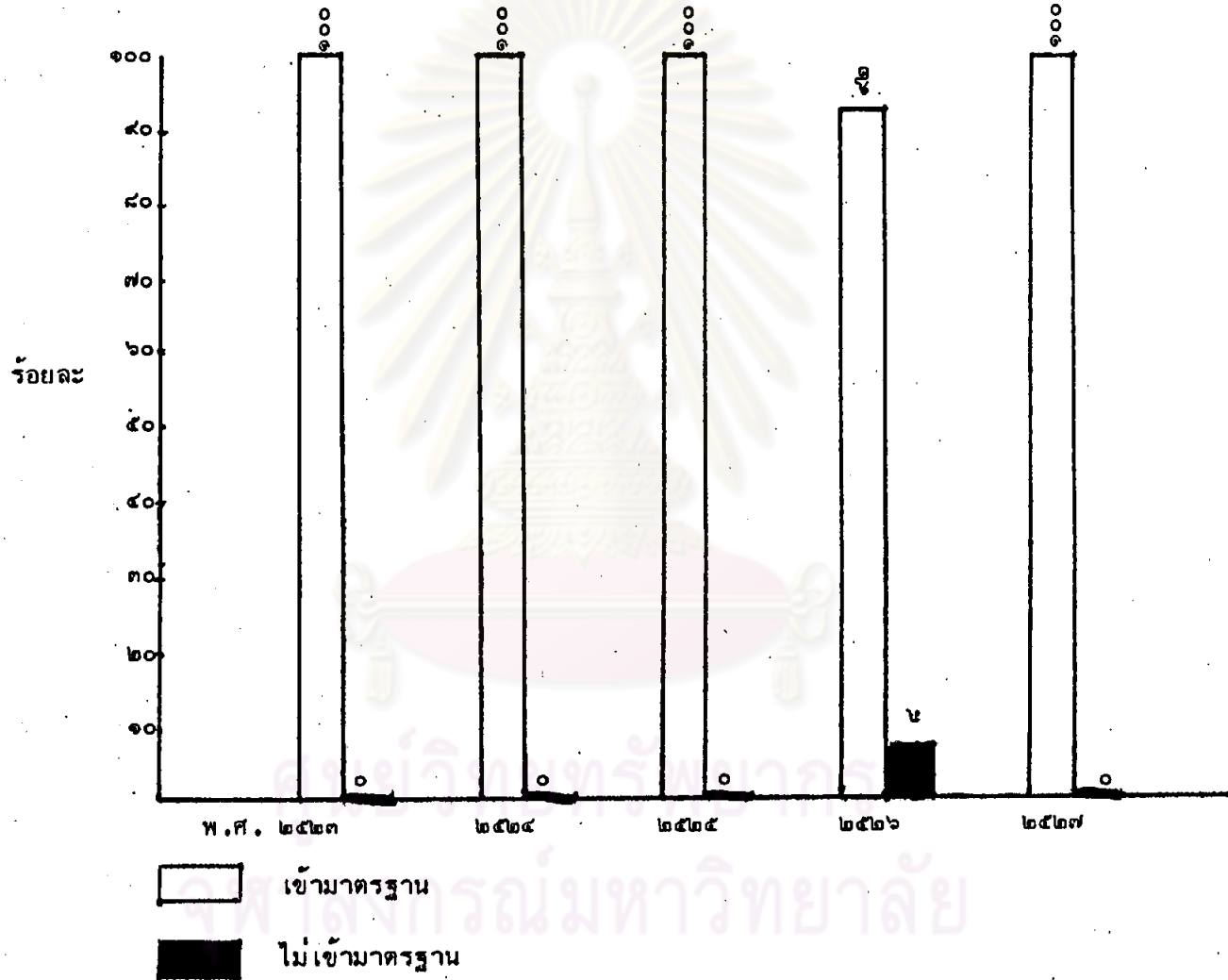

รูปที่ ๔๐ แผนภูมิแสดงจำนวนอาหารควบคุมประเภทกาแฟที่เข้ามาตรฐาน และไม่เข้ามาตรฐานของกระทรวงสาธารณสุข ที่คิดเป็นร้อยละในระหว่าง พ.ศ. ๒๕๒๓ ถึง ๒๕๒๗

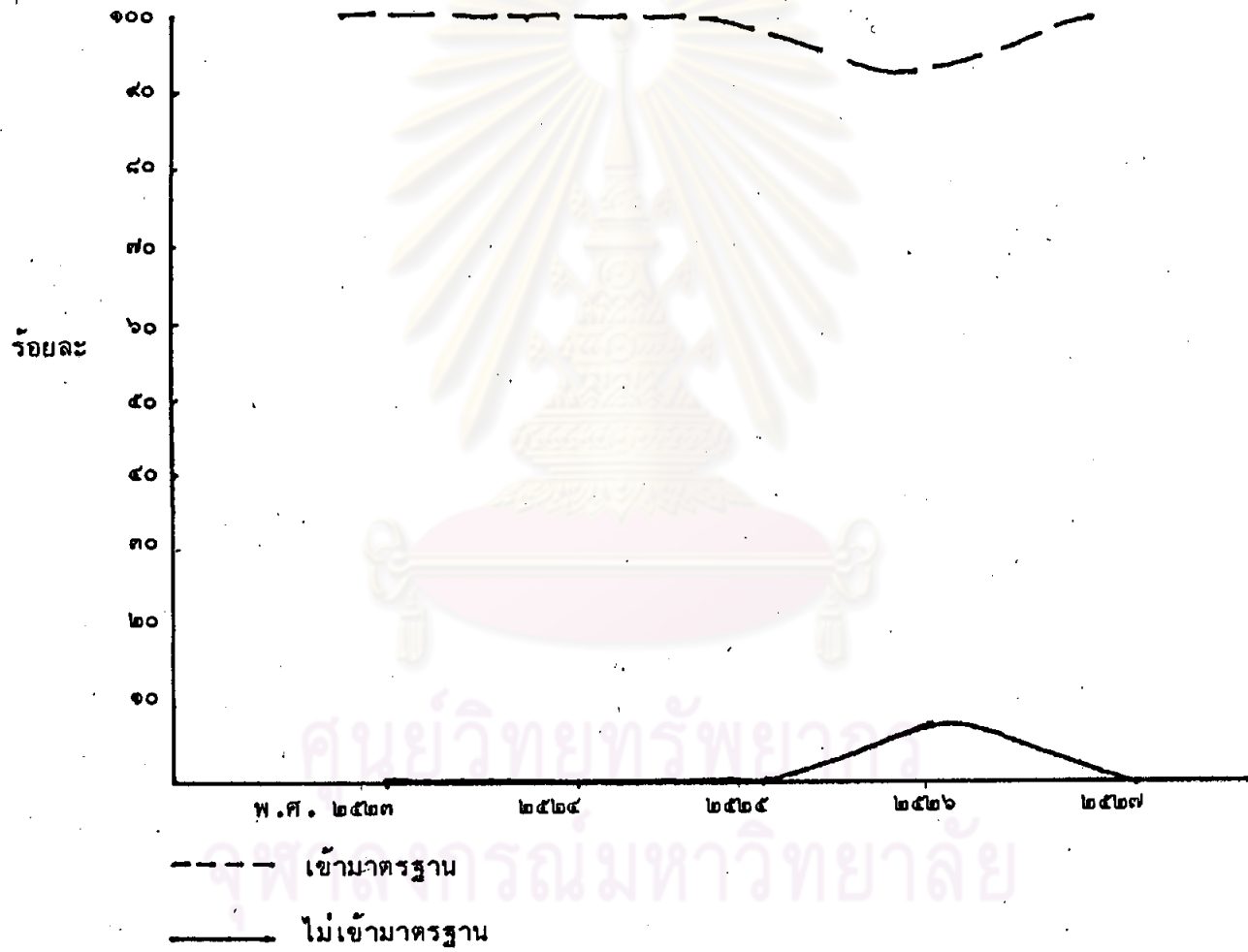

รูปที่ ๔๑ แผนภูมิแสดงจำนวนอาหารควบคุมประเภทกาแฟที่นำมาวิเคราะห์ และจำนวนที่ไม่เข้ามาตรฐานของกระทรวงสาธารณสุข ในระหว่าง พ.ศ. ๒๕๒๓ ถึง พ.ศ. ๒๕๒๗

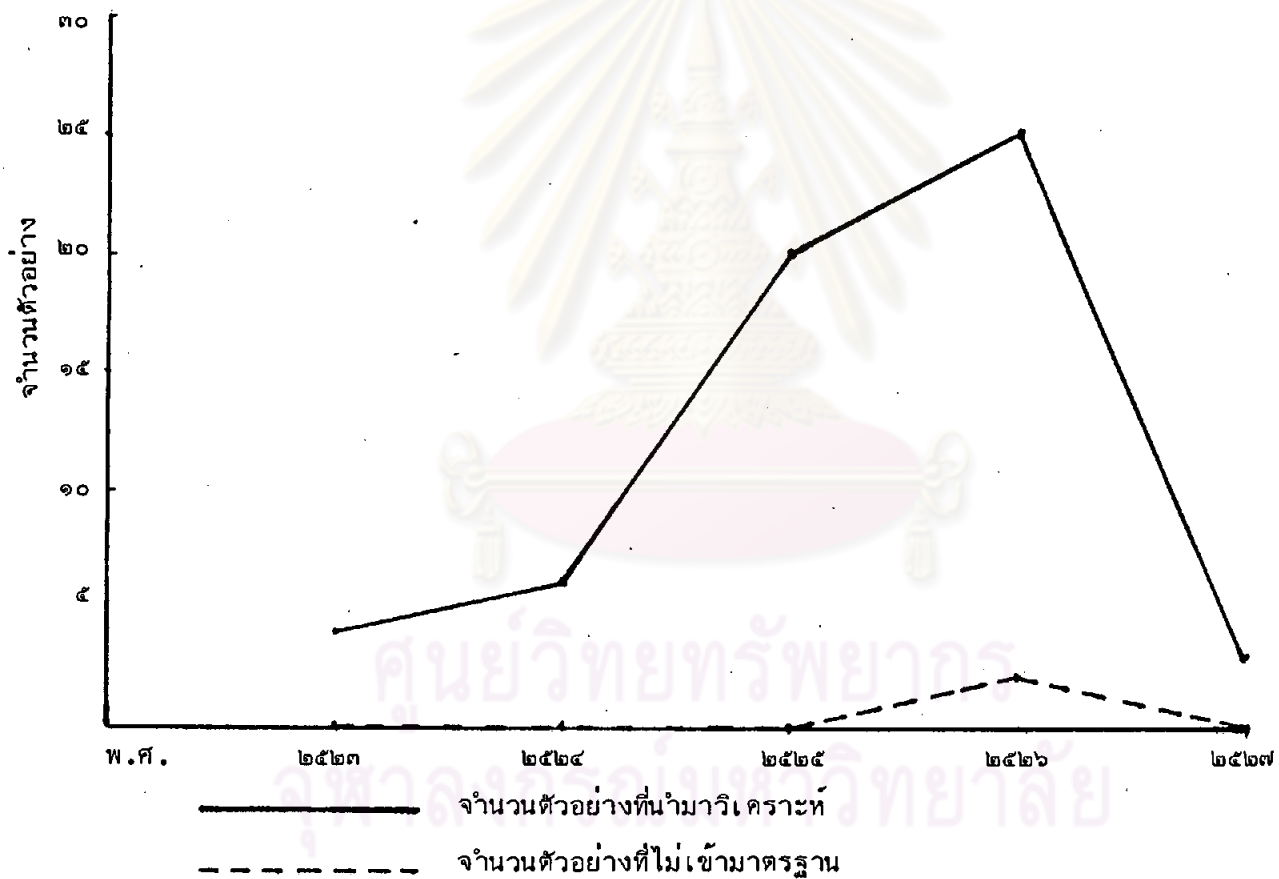

ตารางที่ ๑๖ ตารางแสดงจำนวนอาหารควบคุมประเภทน้ำแข็งที่เข้ามาตรฐานและไม่เข้า
มาตรฐานของกระทรวงสาธารณสุขที่คิดเป็นร้อยละในระหว่าง พ.ศ. ๒๕๒๓ ถึง
๒๕๒๗

พ.ศ.	กรุงเทพฯ			ภูมิภาค			รวมทั้งประเทศ			
	ตัวอย่าง ทั้งหมด	เข้า มาตรฐาน	ไม่เข้า มาตรฐาน	ตัวอย่าง ทั้งหมด	เข้า มาตรฐาน	ไม่เข้า มาตรฐาน	X		XX	
							เข้ามาตรฐาน	ไม่เข้ามาตรฐาน	ทั้งหมด	ร้อยละ
๒๕๑๒	XXX	XXX	XXX	XXX	XXX	XXX	XXX	XXX	XXX	XXX
๒๕๑๓	XXX	XXX	XXX	XXX	XXX	XXX	XXX	XXX	XXX	XXX
๒๕๑๔	XXX	XXX	XXX	XXX	XXX	XXX	XXX	XXX	XXX	XXX
๒๕๑๕	XXX	XXX	XXX	XXX	XXX	XXX	XXX	XXX	XXX	XXX
๒๕๑๖	XXX	XXX	XXX	XXX	XXX	XXX	XXX	XXX	XXX	XXX
๒๕๑๗	XXX	XXX	XXX	XXX	XXX	XXX	XXX	XXX	XXX	XXX
๒๕๑๘	XXX	XXX	XXX	XXX	XXX	XXX	XXX	XXX	XXX	XXX
๒๕๑๙	XXX	XXX	XXX	XXX	XXX	XXX	XXX	XXX	XXX	XXX
๒๕๒๐	XXX	XXX	XXX	XXX	XXX	XXX	XXX	XXX	XXX	XXX
๒๕๒๑	XXX	XXX	XXX	XXX	XXX	XXX	XXX	XXX	XXX	XXX
๒๕๒๒	XXX	XXX	XXX	XXX	XXX	XXX	XXX	XXX	XXX	XXX
๒๕๒๓	๔๐	๓๑	๙	๒	๐	๒	๓๑	๗๓.๘๑	๑๑	๒๖.๑๙
๒๕๒๔	๕๐	๓๐	๒๐	๕	๔	๑	๓๕	๖๑.๘๒	๒๑	๓๘.๑๘
๒๕๒๕	๓๖	๒๘	๘	๓	๑	๒	๒๙	๗๕.๓๖	๑๐	๒๕.๖๔
๒๕๒๖	๓๘	๒๙	๙	๔	๒	๒	๓๑	๗๓.๘๑	๑๑	๒๖.๑๙
๒๕๒๗	๒๐	๑๘	๒	๒	๑	๑	๑๙	๘๖.๓๖	๓	๑๓.๖๔

X เข้ามาตรฐาน หมายถึง คุณภาพมาตรฐานเป็นไปตามที่กำหนดในประกาศกระทรวงสาธารณสุข

XX ไม่เข้ามาตรฐาน หมายถึง คุณภาพมาตรฐานไม่เป็นไปตามที่กำหนดในประกาศกระทรวง
สาธารณสุข

XXX ไม่มีข้อมูล เพราะเริ่มควบคุมคุณภาพหรือมาตรฐาน เมื่อ พ.ศ. ๒๕๒๐

รูปที่ ๔๒ แผนภูมิแสดงจำนวนอาหารควบคุมประเภทน้ำแข็งที่เข้ามาตรฐานและไม่เข้ามาตรฐานของกระทรวงสาธารณสุข ที่คิดเป็นร้อยละในระหว่าง พ.ศ. ๒๕๒๓ ถึง ๒๕๒๗

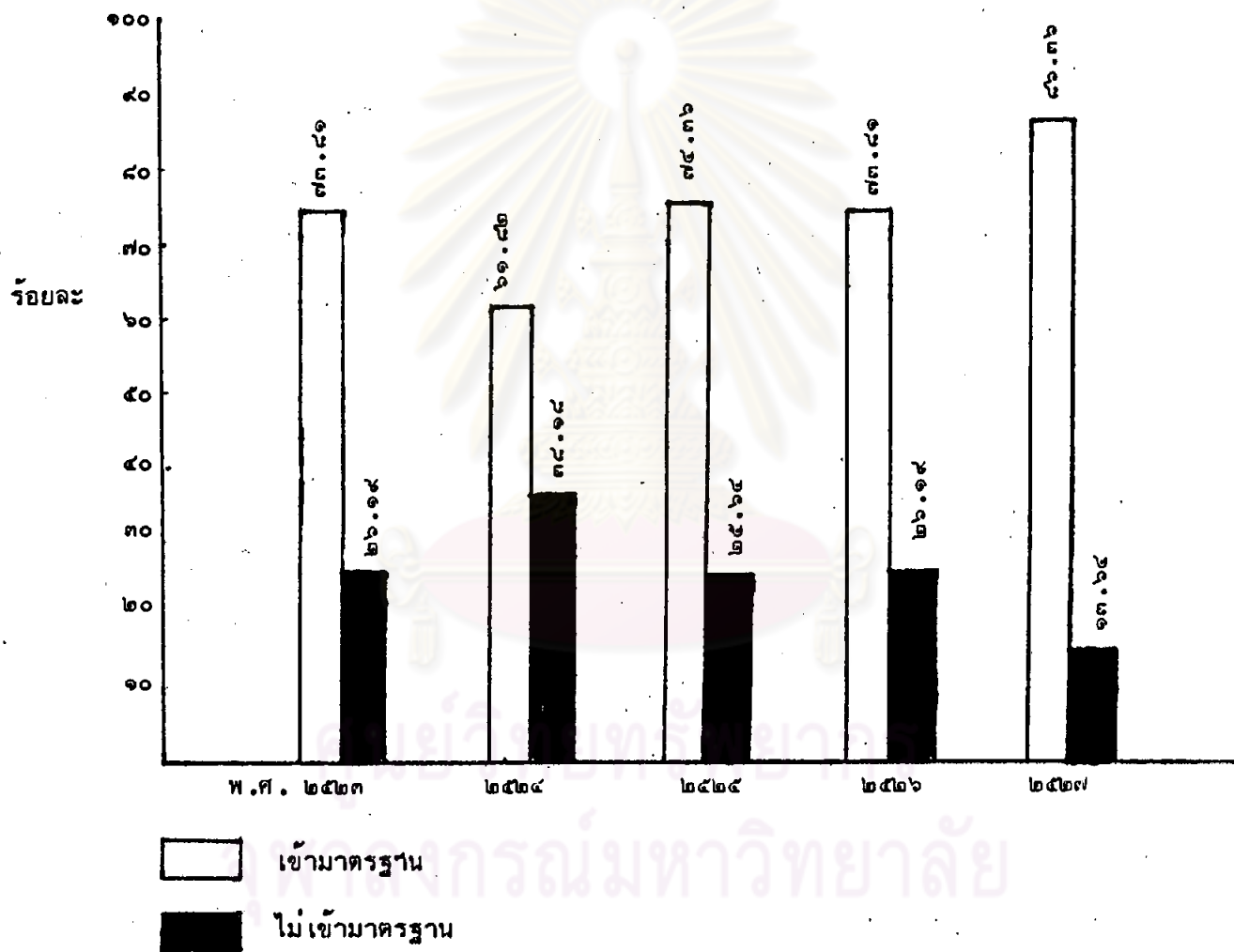

รูปที่ ๔๓ แผนภูมิแสดงจำนวนอาหารควบคุมประเภทน้ำแข็ง ที่เข้ามาตรฐานและไม่เข้ามาตรฐานของกระทรวงสาธารณสุข ที่คิดเป็นร้อยละในระหว่าง พ.ศ. ๒๕๒๓ ถึง ๒๕๒๗

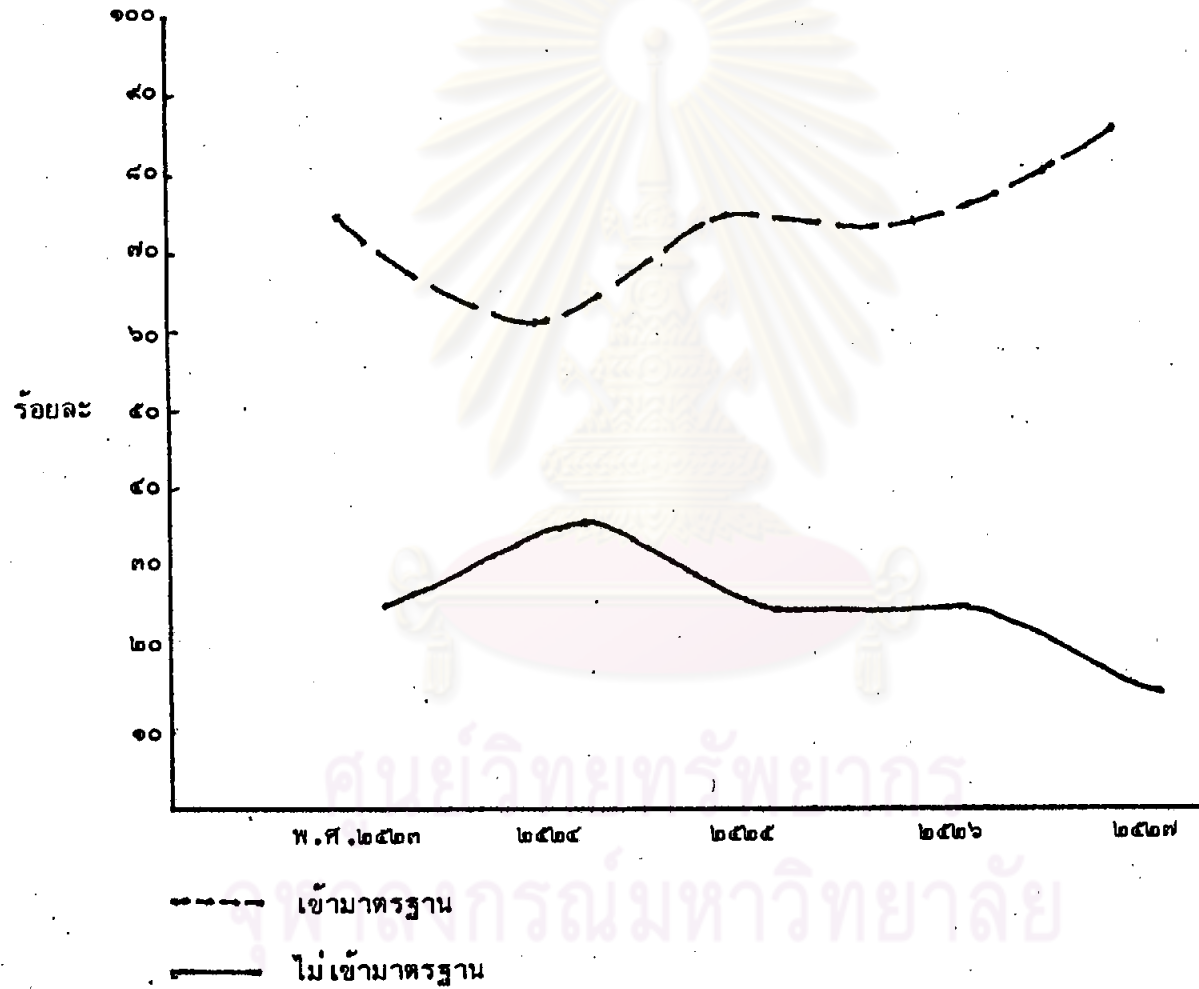

รูปที่ ๔๔ แผนภูมิแสดงจำนวนอาหารควบคุมประเภทน้ำแข็งที่นำมารีเคราะห์ และจำนวนที่ไม่เข้ามาตราฐานของกระทรวงสาธารณสุข ในระหว่าง พ.ศ. ๒๕๒๓ ถึง พ.ศ. ๒๕๒๗

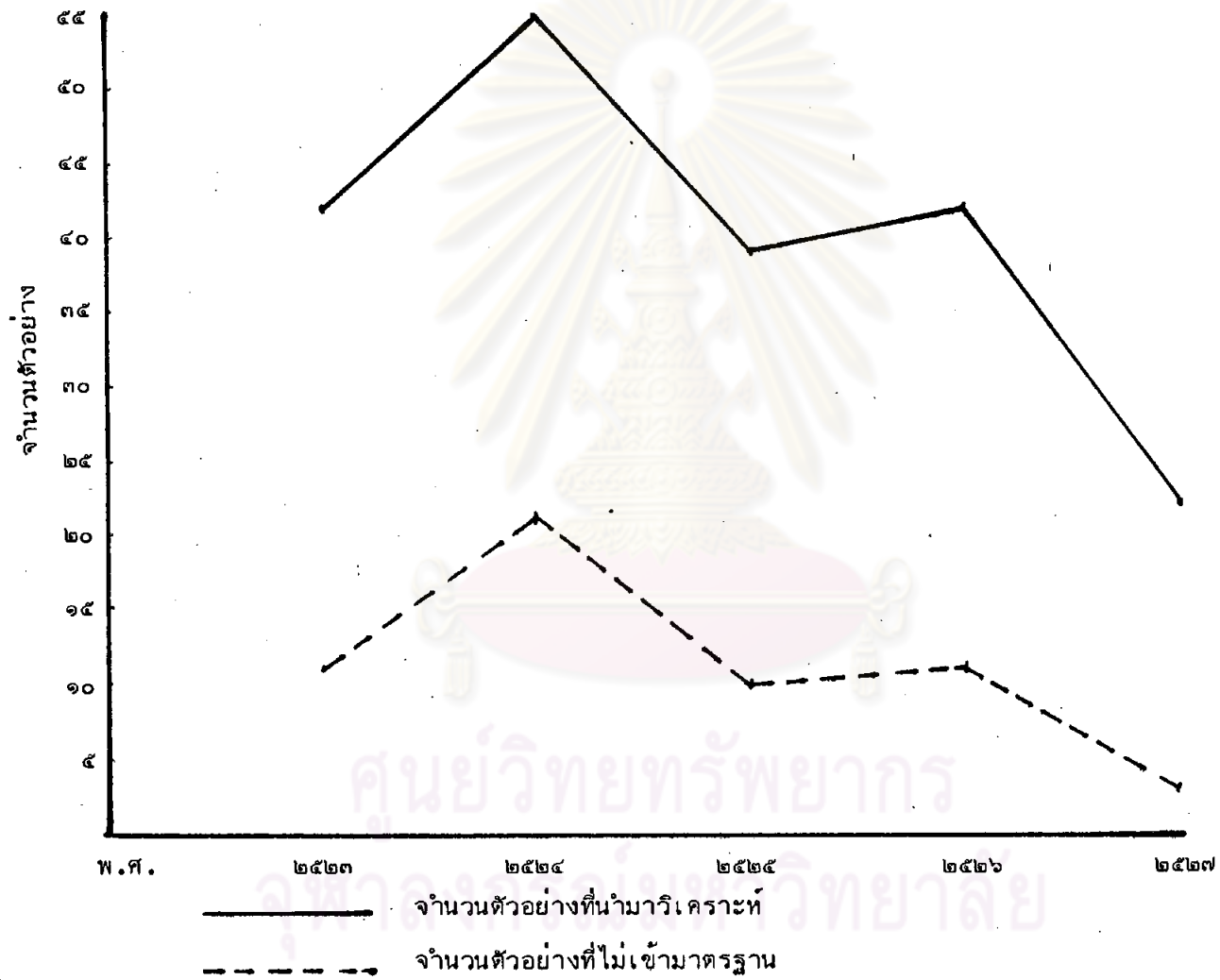

ตารางที่ ๑๗ จำนวนคดีเกี่ยวกับอาหารที่กองสารวัตร สำนักงานคณะกรรมการอาหารและยาพบว่ามีความผิดตามพระราชบัญญัติอาหาร

กฎกระทรวง และประกาศกระทรวงสาธารณสุข ในระหว่างปีงบประมาณ ๒๕๐๗-๒๕๑๗ ทั้งนี้ไม่รวมถึงกรณีตกเดือน

ปีงบประมาณ ฐานความผิด	๒๕๐๗		๒๕๐๘		๒๕๐๙		๒๕๑๐		๒๕๑๑		๒๕๑๒		๒๕๑๓		๒๕๑๔		๒๕๑๕		๒๕๑๖		๒๕๑๗	
	กท.	จมิ.	กท.	จมิ.	กท.	จมิ.	กท.	จมิ.	กท.	จมิ.	กท.	จมิ.	กท.	จมิ.	กท.	จมิ.	กท.	จมิ.	กท.	จมิ.	กท.	จมิ.
ไม่มีใบอนุญาต	๖	-	๙	-	๕	-	๘	๒	๓	-	๒	-	๕	-	๔	๑	๑	-	-	-	๓	-
ไม่ขึ้นทะเบียนตำรับ	-	-	-	-	-	-	-	-	-	-	-	-	-	-	-	-	-	-	-	-	-	-
ฝ่าฝืนการโฆษณา	-	-	-	-	-	-	-	-	-	-	-	-	-	-	-	-	-	-	-	-	-	-
อาหารผิดมาตรฐาน	-	-	-	-	-	-	-	-	-	-	-	-	-	-	-	-	-	-	-	-	-	-
อาหารปลอม	-	-	-	-	-	-	-	-	-	-	-	-	-	-	-	-	-	-	-	-	-	-
อาหารไม่บริสุทธิ์	-	-	๒	๑	๑	-	๑	๔	-	๓	๑	๙	๑	๗	๑	๓	๘	๑	-	๙	-	-
พบสีไม่อนุญาต	-	-	-	-	-	-	-	-	-	-	-	-	-	-	-	-	-	-	-	-	-	-
พบอแรกซ์	-	-	-	-	-	-	-	-	-	-	-	-	-	-	-	-	-	-	-	-	-	-
พบกรดซาลิซิลิก	-	-	-	-	-	-	-	-	-	-	-	-	-	-	-	-	-	-	-	-	-	-
พบแซตคาริน	-	-	-	-	-	-	-	-	-	-	-	-	-	-	-	-	-	-	-	-	-	-
พบกรดเบนโซอิกสูงเกิน	-	-	-	-	-	-	-	-	-	-	-	-	-	-	-	-	-	-	-	-	-	-
พบแอฟลาท็อกซิน	-	-	-	-	-	-	-	-	-	-	-	-	-	-	-	-	-	-	-	-	-	-
พบดินประสิว	-	-	-	-	-	-	-	-	-	-	-	-	-	-	-	-	-	-	-	-	-	-
พบยาฆ่าแมลงตกค้าง	-	-	-	-	-	-	-	-	-	-	-	-	-	-	-	-	-	-	-	-	-	-
พบבק.เตรี, บีสดี, จุลินทรีย์	-	-	-	-	-	-	-	-	-	-	-	-	-	-	-	-	-	-	-	-	-	-
ฉลากไม่ถูกต้อง	๒	-	๒๒	๖	๖	-	๙	๑	๙	-	๓	๔	๔	๒	๗	๒	๑๐	๔	๔	-	๑๘	๑๔
รวม	๘	-	๓๓	๗	๑๒	-	๑๗	๔	๑๖	-	๘	๔	๑๘	๓	๑๘	๔	๑๔	๑๓	๖	-	๓๐	๑๔

ตารางที่ ๑๘ จำนวนคดีเกี่ยวกับอาหารที่กองสารวัตร สำนักงานคณะกรรมการอาหารและยาพบว่ามีความผิดตาม พระราชบัญญัติอาหาร

กฎกระทรวง และประกาศกระทรวงสาธารณสุข ในระหว่างปีงบประมาณ ๒๕๑๘-๒๕๒๗ ทั้งนี้ไม่รวมถึงกรณีตกเดือน

ปีงบประมาณ	๒๕๑๘		๒๕๑๙		๒๕๒๐		๒๕๒๑		๒๕๒๒		๒๕๒๓		๒๕๒๔		๒๕๒๕		๒๕๒๖		๒๕๒๗		
	กท.	ภูมิ.	กท.	ภูมิ.	กท.	ภูมิ.	กท.	ภูมิ.	กท.	ภูมิ.	กท.	ภูมิ.	กท.	ภูมิ.	กท.	ภูมิ.	กท.	ภูมิ.	กท.	ภูมิ.	
ฐานความผิด																					
ไม่มีใบอนุญาต	๑	-	๔	-	๒๗	๒๕	๕๘	๑๓	๓๘	๓๕	-	๑	๔	-	๑๑	๔๑	๑๑	๒๓	๓	๑๓	
ไม่ขึ้นทะเบียนตำรับ	-	-	-	-	๓	๓	-	-	-	-	-	-	๒	๒	๘	๙	๒	-	๒	๒	
ฝ่าฝืนการโฆษณา	-	-	-	-	๓	๑	๔	-	-	-	๑	๑	๑	-	๑	๑	-	-	-	-	
อาหารผิดมาตรฐาน	-	-	-	-	๔	๒	-	-	-	-	-	-	๓	๒	๑	๑	-	-	๒	๑	
อาหารปลอม	-	-	-	-	๒๔	๒๒	๑๐๘	๕๖	๕๕	๖๔	๒	๗	๖๑	๕๖	๑๘	๕๐	-	๑๔	๖	๗	
อาหารไม่บริสุทธิ์	๒	-	๑	๑	๕๐	๖๒	๓๓	๒๐	๒๓	๖๕	๙	๒๕	๕๙	๒๗	๒๐	๖๓	๑๐	๑๙	๑๒	๒๕	
พบสิ่งไม่อนุญาต	-	-	-	-	๓๑	๕๕	-	-	-	-	๒	๑๑	๑๓	๒๑	๑๕	๕๑	๑๐	๑๙	๕	๗	
พบอแรกซ์	-	-	-	-	๒	๑๓	-	-	-	-	-	๑๐	๑๕	๓	-	๒๓	-	-	-	๑	
พบกรดซาลิซิลิก	-	-	-	-	๑	๓	-	-	-	-	-	๓	-	๒	๑	๑๐	-	-	-	-	
พบแซคคาริน	-	-	-	-	๓	-	-	-	-	-	-	๒	-	๑	-	-	-	-	๑	-	
พบกรดเบนโซอิกสูงเกิน	-	-	-	-	๒	๑	-	-	-	-	-	๔	-	๑	-	๔	-	-	๑	๔	
พบแอฟลาท็อกซิน	-	-	-	-	๑	๑	-	-	-	-	-	-	-	-	-	-	-	-	๑	๒	
พบดินประสิว	-	-	-	-	-	-	-	-	-	-	-	-	-	-	-	-	-	-	-	-	
พบยาฆ่าแมลงตกค้าง	-	-	-	-	-	-	-	-	-	-	-	-	-	-	-	-	-	-	-	-	
พบบัก เตรี, ยีสต์, จุลินทรีย์	-	-	-	-	-	-	-	-	-	-	-	-	-	-	-	-	-	-	-	๑	
ฉลากไม่ถูกต้อง	๑๑	-	๑๒	๕	๒๒	๑๗	๗๔	๓๓	๕	๗	๒	๘	-	-	๑๑	๓๔	๒	๔	๖	๑๐	
รวม	๑๔	-	๑๗	๖	๑๖๘	๒๙๔	๒๗๗	๑๑๒	๑๑๐	๑๗๕	๑๖	๓๒	๑๖๒	๑๐๔	๘๕	๒๖๗	๓๕	๗๙	๓๙	๗๓	