

## บรรณานุกรม

ภาษาไทย

กฎหมายและข้อบังคับของมหาวิทยาลัยรามคำแหง. พระนคร. โรงพิมพ์มหาวิทยาลัย  
รามคำแหง, 2515.

"การใช้เครื่องคอมพิวเตอร์ในมหาวิทยาลัยรามคำแหง, ข่าวรามคำแหง, 31  
พฤษภาคม 2514, หน้า 3.

"โครงการจัดตั้งสำนักหอสมุดกลางมหาวิทยาลัยรามคำแหง," (อัครสำเนา).

"โครงการพัฒนาสำนักหอสมุดกลางมหาวิทยาลัยรามคำแหงในระยะแผนพัฒนา ระยะที่ 4  
(พ.ศ. 2520-2524)," (อัครสำเนา)

ชัยยงค์ พรหมวงศ์. "มหาวิทยาลัยรามคำแหงควรรักษานโยบายมหาวิทยาลัยเปิดให้  
คงอยู่ได้อย่างไร," สยามรัฐ, 15 เมษายน 2517, หน้า 11.

คาราวัลย์ เกษทอง. "มหาวิทยาลัยรามคำแหงทลาวิชาแห่งใหม่," วิทยาสาร,  
22 (ตุลาคม, 2514), 10.

ทบวงมหาวิทยาลัยของรัฐ, สำนักงานปลัด. "รายงานการประมวลผลเบื้องต้น โครงการ  
การสำรวจภาวะการทำงานของบัณฑิตปีการศึกษา 2517," (อัครสำเนา)

ทัศนีย์ บ้านเบิก. "ทัศนคติของนักศึกษาวิทยาลัยเทคนิคกรุงเทพฯ แผนกวิชาช่างสำรวจ  
ปีการศึกษา 2510 ที่มีต่อการใช้ห้องสมุดกลาง," วิทยานิพนธ์ปริญญาครุศาสตร์  
บัณฑิต คณะครุศาสตร์ จุฬาลงกรณ์มหาวิทยาลัย 2510. (พิมพ์คัด)

ธรรมศาสตร์, มหาวิทยาลัย. นิทรรศการวันธรรมศาสตร์. พระนคร : 2513.

ธาดาศักดิ์ วชิรปรีชาพงษ์. บรรณารักษศาสตร์เบื้องต้น: หอสมุดและการศึกษาค้นคว้า.

กรุงเทพมหานคร: วรวิจิตรพิมพ์, 2517.

น.นิรมล (นามแฝง). "มหาวิทยาลัยตลาดวิชา," พิมพ์ไทย, 11 พฤษภาคม 2516,  
หน้า 5.

นวนิตย์ อินทรามะ. "บรรณารักษ์ - นักบริหาร," บรรณสารสพบ, 5 (กันยายน,  
2516), 12.

\_\_\_\_\_. "หอสมุดกับสถาบันการศึกษาชั้นสูง," วารสารสภาการศึกษาแห่งชาติ,  
3 (กุมภาพันธ์, 2512), 18.

"นโยบายของมหาวิทยาลัยรามคำแหง," ข่าวรามคำแหง, 23 พฤศจิกายน 2517,  
หน้า 6.

นารีรัตน์ สังวรวงษ์พนา. "การสำรวจการใช้หอสมุดของนักศึกษาพยาบาลวิทยาลัย  
พยาบาลสภากาชาดไทย," วิทยานิพนธ์ปริญญาครุศาสตรบัณฑิต คณะครุศาสตร์  
จุฬาลงกรณ์มหาวิทยาลัย 2515. (พิมพ์คิด)

"แนวความคิดและพัฒนาการมหาวิทยาลัยตลาดวิชา," สยามรัฐ, 15 เมษายน 2517,  
หน้า 9.

บรรพต วีระสัย. "ม.ร. - มุ่งเรียน, มุ่งรู้," (อัครสำเนา)

\_\_\_\_\_. "ระบบมหาวิทยาลัยตลาดวิชาของอังกฤษ," ข่าวรามคำแหง, 11  
พฤศจิกายน 2515, หน้า 4.

บุญเย็น วอทอง. มหาวิทยาลัยธรรมศาสตร์และการเมือง: กำเนิดและความเกี่ยวพัน  
กับระบอบประชาธิปไตย. กรุงเทพฯ: สำนักวิจัยสถาบันบัณฑิตพัฒนบริหารศาสตร์,  
2512.

"แบบสรุปผลการพิจารณาอัตราเงินเดือนทั้งใหม่ประจำปีงบประมาณ 2520 มหาวิทยาลัย,"  
(อัครสำเนา)

ประกอบ กรรณสูต. สถิติศาสตร์ประยุกต์สำหรับครู. พระนคร: ไทยวัฒนาพานิช,  
2513.

ป๋วย อึ๊งภากรณ์. "ข้อคิดเรื่องอุดมศึกษา," วารสารสภาการศึกษาแห่งชาติ, 6 กรกฎาคม,  
2514), 1 - 10.

"ผลสอบเข้าเร็วกว่ากำหนดเดิม," ไทยรัฐ, 16 พฤษภาคม. หน้า 1.

แผนกการประชุม สำนักงานอธิการบดี. โครงการวางแผนพัฒนามหาวิทยาลัยรามคำแหง  
ระยะที่ 4 (2520 - 2524). กรุงเทพมหานคร: ม.ป.ท., ม.ป.ป.

ฝ่ายคอมพิวเตอร์ มหาวิทยาลัยรามคำแหง, "ตารางแสดงจำนวนนักศึกษามหาวิทยาลัย  
รามคำแหงที่ลงทะเบียนเรียนภาคปีการศึกษา 2519 จำแนกตามที่อยู่ปัจจุบัน,"  
(อัครสำเนา)

\_\_\_\_\_. "ตารางแสดงจำนวนนักศึกษามหาวิทยาลัยรามคำแหงที่ลงทะเบียนเรียน  
ภาค 1 ปีการศึกษา 2519 จำแนกตามอายุ," (อัครสำเนา)

ฝ่ายรับสมัครและลงทะเบียนเรียน. "การลงทะเบียนเรียนของนักศึกษาที่จะย้ายคณะ  
หรือสาขาวิชา," ข่าวรามคำแหง, 8 มิถุนายน 2516, หน้า 1.

ฝ่ายวิชาการ มหาวิทยาลัยรามคำแหง. รายงานการประเมินผลสถานภาพ ศักยภาพและ  
แผนพัฒนาการศึกษาระยะที่ 3 ของมหาวิทยาลัยรามคำแหง. กรุงเทพมหานคร:  
โรงพิมพ์มหาวิทยาลัยรามคำแหง, 2517.

พรณี ประเสริฐวงศ์. "เรียนตามกรรมการสภามหาวิทยาลัยรามคำแหง พลโท ชาต  
อังกุโชติ," ข่าวรามคำแหง, 24 มีนาคม 2515, หน้า 3.

"พระราชบัญญัติมหาวิทยาลัยรามคำแหง พ.ศ. 2514," ราชกิจจานุเบกษา, เล่มที่ 88,  
ตอนที่ 24 (มีนาคม, 2514), 89 - 93.

พวา พันธุ์เมฆา. "ปัญหาและความต้องการในการรับบริการห้องสมุดของอาจารย์และ  
นักศึกษาชั้นประกาศนียบัตรวิชาการศึกษาระดับปีที่ 2 ในวิทยาลัยครูทั่วประเทศ  
ปีการศึกษา 2512" วิทยานิพนธ์ปริญญาการศึกษามหาบัณฑิต แผนกบรรณารักษ  
ศาสตร์ วิทยาลัยวิชาการศึกษาประสานมิตร 2513. (อัครสำเนา)

พลก สรรพกิจ. "ทัศนคติของนิสิตและนักศึกษาวิทยาลัยวิชาการศึกษาประสานมิตรปีการ  
ศึกษา 2512 ที่มีต่อห้องสมุดของวิทยาลัย." วิทยานิพนธ์ปริญญาการศึกษามหา  
บัณฑิต แผนกวิชาบรรณารักษศาสตร์ วิทยาลัยวิชาการศึกษาประสานมิตร 2514.  
(อัครสำเนา)

"มหาวิทยาลัยทลาควิชาใหม่ที่สุดในเมืองไทย," เสรีภาพ, 20 (มกราคม, 2515), 6.

"มหาวิทยาลัยรามคำแหง," ข่าวรามคำแหง, 25 พฤศจิกายน 2518, หน้า 4.

แมนมาศ ซวลิต. คู่มือบรรณารักษศาสตร์. กรุงเทพมหานคร: เกษมบรรณกิจ, 2517.

ระเบียบการสมัคร เข้า เป็นนักศึกษามหาวิทยาลัยรามคำแหงปีการศึกษา 2519. พระนคร:  
โรงพิมพ์มหาวิทยาลัยรามคำแหง, 2519.

"ระเบียบมหาวิทยาลัยรามคำแหงว่าด้วยคามเวลาเรียน การจัดการการสอน และอัตรา  
การสอนนอกเวลา," (อัครสำเนา)

"ร่างข้อบังคับมหาวิทยาลัยรามคำแหงว่าด้วยการศึกษาชั้นปริญญาตรี (ฉบับที่ 6) พ.ศ.2519,"  
(อัครสำเนา)

"ร่างข้อบังคับมหาวิทยาลัยรามคำแหงว่าด้วยการศึกษาภาคเรียนและวันสำเร็จ  
การศึกษา พ.ศ. 2519," (อัครสำเนา)

รายงานการสัมมนาวางแผนพัฒนามหาวิทยาลัยครั้งที่ 1 วันพุธที่ 16 ก.ค. - วันศุกร์ที่ 18  
ก.ค. พ.ศ. 2517 ณ โรงแรมรอยัลพลาซ่า กรุงเทพมหานคร: โรงพิมพ์มหา  
วิทยาลัยรามคำแหง, 2517

เรณู สำเร็จ. "บริการที่นักเรียนพยาบาลต้องการจากห้องสมุดโรงเรียนพยาบาลกองทัพบก"  
วิทยานิพนธ์ปริญญาครุศาสตรบัณฑิต คณะครุศาสตร์ จุฬาลงกรณ์มหาวิทยาลัย  
2515. (พิมพ์คัด)

"เรียนตาม คุณประมวล คุณมาศ ผู้ริเริ่มเสนอ พ.ร.บ.มหาวิทยาลัยรามคำแหง,"  
ชาวรามคำแหง, 13 มกราคม 2516, หน้า 3.

"เรื่อง การแบ่งส่วนราชการในมหาวิทยาลัยรามคำแหง," ราชกิจจานุเบกษา, เล่มที่ 92,  
ตอนที่ 159 (สิงหาคม, 2518), 13 - 14.

ลมูล รัตทากร. การใช้ห้องสมุด. กรุงเทพมหานคร: สมาคมห้องสมุดแห่งประเทศไทย,  
2514.

ละเอียบ อุดมรัตน์. "ปัญหาการใช้ห้องสมุดศิริราชของนักศึกษาพยาบาลศาสตร์วิทยาลัยมหิดล."  
วิทยานิพนธ์ปริญญาครุศาสตรบัณฑิต คณะครุศาสตร์ จุฬาลงกรณ์มหาวิทยาลัย  
2515. (พิมพ์คัด)

- วัลลภา กนต์ประภา. "การสำรวจปัญหา ความต้องการ การบริการตลอดจนทัศนคติ  
ของนักศึกษาชั้นปีที่ 4 มหาวิทยาลัยรามคำแหงที่มีต่อห้องสมุดมหาวิทยาลัย  
รามคำแหง." วิทยานิพนธ์ปริญญาศิลปศาสตรบัณฑิต สาขาจิตวิทยาสังคม คณะ  
ศึกษาศาสตร์ มหาวิทยาลัยรามคำแหง 2518. (พิมพ์ดีด)
- วัลลภา นางโพธิ์. "การสำรวจการใช้ห้องสมุดของนักศึกษาพยาบาลวิทยาลัยพยาบาล  
ภาคใต้ พ.ศ. 2515." วิทยานิพนธ์ปริญญาครุศาสตรบัณฑิต คณะครุศาสตร์  
จุฬาลงกรณ์มหาวิทยาลัย 2516. (พิมพ์ดีด)
- วิจิตร ศรีสอาน. บันทึกการดำเนินงานบริหารการศึกษาในประเทศไทย (4 - 24 พฤศจิกายน  
2515) รายงานภาคผนวก. กรุงเทพมหานคร: หน่วยผลิตเอกสารมหาวิทยาลัย  
จุฬาลงกรณ์มหาวิทยาลัย, 2516.
- ศักดิ์ ผาสุขนิรันดร์. อนุสรณ์มหาวิทยาลัยรามคำแหง. กรุงเทพมหานคร: อักษรเจริญทัศน์,  
2518. ไม่ปรากฏหน้า, "หลังฉาก มร."
- ศรีจงกล วัฒนกิจ. "ความต้องการใช้ห้องสมุดของนักศึกษาพยาบาลโรงพยาบาลดงครุภ  
และอนามัยโรงพยาบาลนคร เชียงใหม่." วิทยานิพนธ์ปริญญาครุศาสตรบัณฑิต  
คณะครุศาสตร์ จุฬาลงกรณ์มหาวิทยาลัย 2515. (พิมพ์ดีด)
- สมจิตต์ ปิยธรรม. "การสำรวจเรื่องนิสัยจุฬาลงกรณ์มหาวิทยาลัยกับหอสมุดกลาง."   
วิทยานิพนธ์ปริญญาครุศาสตรบัณฑิต คณะครุศาสตร์ จุฬาลงกรณ์มหาวิทยาลัย 2507.  
(พิมพ์ดีด)
- สมช้อย ยุติธรรม. "ห้องสมุดกับการเรียนการสอน," วิสาขศึกษา, 9 (มกราคม, 2515),

สมพร มานะวุฒ. "การสำรวจการใช้ห้องสมุดของนิสิตคณะครุศาสตร์จุฬาฯ ปีการศึกษา 2500 - 2506." วิทยานิพนธ์ปริญญาครุศาสตรบัณฑิต คณะครุศาสตร์ จุฬาลงกรณ์มหาวิทยาลัย 2507. (พิมพ์คัด)

สังคมศาสตร์แห่งประเทศไทย, สมาคม. "การศึกษา - ไทย," วรรณไวทยาการ.  
พระนคร: ไทยวัฒนาพานิช, 2514. เล่มที่ 4, หน้า 4.

"สัมภาษณ์ผู้เชี่ยวชาญศาสตราจารย์พินิจ รื่นเรือง," ข่าวรวมคำแหง, 16 กันยายน 2515,  
หน้า 3.

ลีทธา พินิจกุล. "เรียนถามท่านปลัดทบวงมหาวิทยาลัยของรัฐ ศาสตราจารย์  
ดร.ประเสริฐ ณ นคร," ข่าวรวมคำแหง, 26 พฤษภาคม 2516, หน้า 7.

"สาร...อธิการบดี," ข่าวรวมคำแหง, 25 พฤศจิกายน 2518, หน้า 7 - 9.

สุทธิลักษณ์ อัมพันวงศ์. "บทบาทของหนังสือและห้องสมุดในการพัฒนาประเทศ,"  
วารสารห้องสมุด, 10 (กันยายน - ตุลาคม, 2509), 283 - 287.

สุภาพ นิลไพรัช. "การสำรวจการใช้ห้องสมุดคณะแพทยศาสตร์ โรงพยาบาลจุฬาลงกรณ์  
ปี พ.ศ. 2506 - 2510." วิทยานิพนธ์ปริญญาครุศาสตรบัณฑิต คณะครุศาสตร์  
จุฬาลงกรณ์มหาวิทยาลัย 2511. (พิมพ์คัด)

เสถียร หอมขจร. "วิธีปฏิบัติเกี่ยวกับการลงทะเบียนเรียนภาค 1 ปีการศึกษา 2515,"  
ข่าวรวมคำแหง, 10 มิถุนายน 2515, หน้า 2.

เสถียร วิชัยลักษณ์. "พระราชบัญญัติมหาวิทยาลัยรามคำแหง พ.ศ. 2514"  
รวมกฎหมายไทย. เล่มที่ 11 นครหลวงฯ โรงพิมพ์นิติเวช, 2515.

อมร รักษาสมัย. "มหาวิทยาลัยแบบตลาดวิชา," วารสารสภาการศึกษาแห่งชาติ,  
4 (พฤศจิกายน, 2512), 20, 38.

\_\_\_\_\_. "มหาวิทยาลัยรามคำแหงในปีการศึกษา 2514," รัฐศาสตร์, 18  
(ตุลาคม, 2513), 15.

อนุสรณ์มหาวิทยาลัยรามคำแหง. กรุงเทพมหานคร : อักษรเจริญทัศน์, 2518.

อัมพร ปันศรี และ จรินทร์ ชานีรัตน์. "เรียนตามกรรมการสภามหาวิทยาลัยรามคำแหง  
คร.กอ สวัสดิภาพิษฐ์," ข่าวรามคำแหง, 16 พฤษภาคม 2516, หน้า 3

อุทัย ภิรมย์รัตน์. "มหาวิทยาลัยเปิดหรือตลาดวิชาของอังกฤษ," ข่าวรามคำแหง,  
22 เมษายน 2515, หน้า 4.

เอนก เขียวถาวรและคนอื่น ๆ. กฎหมายระเบียบและข้อบังคับของมหาวิทยาลัยรามคำแหง  
กรุงเทพมหานคร : โรงพิมพ์มหาวิทยาลัยรามคำแหง, 2517

รามคำแหง, มหาวิทยาลัย. สัมภาษณ์ กานดา พูลศิริ 29 มิถุนายน 2519.

\_\_\_\_\_. สัมภาษณ์ ธงชัย เจริญจันทร์วงศ์ 25 มิถุนายน 2519.

\_\_\_\_\_. สัมภาษณ์ ปัญญา พุทธิศรี 25 มิถุนายน 2519.

\_\_\_\_\_. สัมภาษณ์ สมบูรณ์ งามลักษณ์ 5 เมษายน 2519.

\_\_\_\_\_. สัมภาษณ์ อุดลย์ อังควานิช 29 มิถุนายน 2519.

ภาษาอังกฤษ

" A focus of controversy since its inception," Bangkok Post,  
June 16, 1974, p. 13.



- Bayles, Ernest E. "The Nature of Man," Pragmatism in Education.  
New York : Harper & Row, 1966, p. 29.
- Britain's University of the air," Business Week, January 16,  
1971, p. 79.
- Enright, B.J. New media and the library in education. London :  
Clive Bingley, 1972.
- "Everyman's Alma Mater," Newsweek, LXXVII, LII (Jan 25, 1971), 36.
- Good, Carter V. Dictionary of education. New York : McGraw-Hill,  
1973.
- Hutchings, F.G.B. Librarianship, a short manual with special  
reference to developing countries. Kuala Lumpur : Oxford  
University Press, 1969.
- Landon, Thomas. Encyclopedia of Librarianship. New York : Hafner  
Publishing Company, 1961.
- Lester, Richard I. "Britain's University of the second chance,"  
American Education, VII (August - September, 1971), 7.
- Lockmiller, David A. "Correspondence Education," The Encyclopedia  
of Education, II (1971), 446.
- Lubans, John. Educating the Library user. New York : Bowker, 1974.

Neal, K.W. British University Libraries. Altrencham : St. Ann's Press, 1971.

Mittal, R.L. "Library in Education," Administration theory and practice. Delhi : Metropolitan, 1969. pp. 13-22.

Pumerantz, Philip. Administrator's guide to the open learning environment. New York : Parker Pub, 1974.

"Request for new individual fellowships," (Mimeograph)

Simpson, D.J. "The open University and United Kingdom," Library Association Record, LXXV (September, 1973), 173.

Walsh, John. "The open University breakthrough for Britain," Science, CLXXIV (November, 1971), 675 - 8.

Wilson, Louis Round. Education and Libraries. N.p : The Shoe String Press, 1966.

ศูนย์วิทยทรัพยากร  
จุฬาลงกรณ์มหาวิทยาลัย



ภาคผนวก

ศูนย์วิทยทรัพยากร  
จุฬาลงกรณ์มหาวิทยาลัย

ภาคผนวก ก.

สำนักหอสมุดกลาง มหาวิทยาลัยรามคำแหง

14 มิถุนายน 2519

เรื่อง ขอความร่วมมือในการวิจัย

เรียน เลขาธิการคณะ.....

เนื่องด้วยข้าพเจ้ากำลังเรียบเรียงวิทยานิพนธ์เรื่อง "การใช้บริการห้องสมุดของอาจารย์และนักศึกษามหาวิทยาลัยรามคำแหง" (Library Utilization by Faculty Members and Students of Ramkhamhaeng University) จึงใคร่ขอความร่วมมือจากท่านช่วยกรุณาแจกแบบสอบถามให้แก่อาจารย์ในคณะของท่าน ดังปรากฏรายชื่อในแบบสอบถาม และขอความกรุณาให้ท่านช่วยเก็บรวบรวมไว้ด้วย ข้าพเจ้าจะขอมารับคืนในวันที่ 22 มิถุนายน 2519 นี้

ข้าพเจ้าหวังในความอนุเคราะห์จากท่านเป็นอย่างยิ่ง และขอขอบพระคุณในความร่วมมือของท่านมา ณ. โอกาสนี้ด้วย

ขอแสดงความนับถือ

ศูนย์วิทยทรัพยากร

(นางสาวทัศนีย์ หาญพล)

จุฬาลงกรณ์มหาวิทยาลัย

แบบสอบถามสำหรับอาจารย์ คณะ.....

โปรดวงกลมล้อมรอบตัวเลขหน้าข้อความที่ตรงกับความคิดเห็นของท่านมากที่สุด และโปรด  
เติมความคิดเห็นลงในช่องว่างที่เตรียมไว้ให้

สภาพการใช้ห้องสมุดทั่วไป

1. ท่านไปใช้ห้องสมุด
  - 1.1 ประมาณสัปดาห์ละ 1 ครั้ง
  - 1.2 มากกว่าสัปดาห์ละ 1 ครั้ง
  - 1.3 อย่างน้อยเดือนละ 1 ครั้ง
  - 1.4 อื่น ๆ โปรดระบุ.....
2. ท่านมีเวลาว่างในการใช้ห้องสมุด
  - 2.1 มากพอ
  - 2.2 ปานกลาง
  - 2.3 เล็กน้อย
  - 2.4 น้อยที่สุดหรือไม่มีเลย
3. ท่านไม่เข้าใช้ห้องสมุดมากเท่าที่ควรเนื่องจาก
  - 3.1 ไม่มีหนังสือที่ตองการใช้
  - 3.2 มีนักศึกษาไปใช้ห้องสมุดมากไม่สะดวกในการใช้
  - 3.3 ห้องสมุดอยู่ไกลจากคณะ
  - 3.4 อื่น ๆ โปรดระบุ.....
4. เหตุผลที่ท่านไปใช้ห้องสมุดคือ (เลือกตอบได้มากกว่า 1 ข้อ)
  - 4.1 เพื่ออ่านหนังสือและสิ่งพิมพ์อื่น ๆ ที่มีในห้องสมุด
  - 4.2 เพื่อยืมหนังสือที่ท่านสนใจไปอ่านที่บ้าน
  - 4.3 เพื่อใช้หนังสืออ้างอิงบางประเภท (ตัวอย่างหนังสืออ้างอิงได้แก่ พจนานุกรม  
สารานุกรม หนังสือรายปีฯ )
  - 4.4 เพื่อค้นคว้าและวิจัย
  - 4.5 เหตุผลอื่น ๆ นอกเหนือจากที่กล่าวแล้วข้างต้น (โปรดระบุ).....

5. เวลาที่ท่านมักจะมาใช้ห้องสมุด
  - 5.1 วันธรรมดาตั้งแต่เวลา..... น. ถึง ..... น.
  - 5.2 วันเสาร์ตั้งแต่เวลา ..... น. ถึง ..... น.
  - 5.3 วันอาทิตย์ก่อนสอบ 1 เดือน ตั้งแต่เวลา ..... น. ถึง.....น.
  - 5.4 วันปิดภาคเรียน
  - 5.5 วันและเวลาอื่น ๆ นอกเหนือจากที่ได้อธิบายมาข้างต้น (โปรดระบุ).....  
.....
6. จุดประสงค์ในการอ่านหนังสือของท่านคือ (เลือกตอบได้มากกว่า 1 ข้อ)
  - 6.1 อ่านเพื่อความจรรโลงใจ
  - 6.2 อ่านเพื่อความเพลิดเพลิน
  - 6.3 อ่านเพื่อความก้าวหน้าในหน้าที่การงาน
  - 6.4 อ่านเพื่อการค้นคว้าในการเขียนตำราเรียน
  - 6.5 อ่านเพื่อเตรียมการสอน
  - 6.6 อื่น ๆ โปรดระบุ.....
7. สิ่งที่มีอิทธิพลต่อการเลือกหนังสืออ่านของท่าน (เลือกตอบได้มากกว่า 1 ข้อ)
  - 7.1 คำแนะนำของบรรณารักษ์
  - 7.2 บทความวิจารณ์หนังสือ
  - 7.3 บทความโฆษณาหนังสือ
  - 7.4 คำแนะนำของเพื่อนหรือคนอื่น ๆ
  - 7.5 ดูจากรายชื่อหนังสือใหม่ในห้องสมุด
  - 7.6 ท่านเลือกด้วยตนเอง
  - 7.7 วิชาที่สอนหรือรับผิดชอบ
  - 7.8 อื่น ๆ โปรดระบุ.....
8. ประเภทและเนื้อหาของหนังสือที่ท่านต้องการใช้ในห้องสมุด
  - 8.1 หนังสือนวนิยายใหม่ ๆ

- 8.2 หนังสือสารคดีทั่วไป
- 8.3 หนังสือที่เกี่ยวกับงานอดิเรกต่าง ๆ
- 8.4 หนังสือที่ส่งเสริมอาชีพของท่าน
- 8.5 หนังสือประกอบการสอน (โปรแกรมวิชา.....)
- 8.6 หนังสือเกี่ยวกับวิชา
- 8.6.1 ความรู้ทั่วไป
- 8.6.2 วิชาปรัชญา
- 8.6.3 ศาสนา
- 8.6.4 สังคมศาสตร์
- 8.6.5 ภาษา
- 8.6.6 วิทยาศาสตร์
- 8.6.7 วิทยาศาสตร์ประยุกต์
- 8.6.8 วรรณคดี
- 8.6.9 ศิลปกรรม
- 8.6.10 กีฬามันเทิง
- 8.6.11 ภูมิศาสตร์
- 8.6.12 ประวัติศาสตร์
9. สิ่งพิมพ์ในห้องสมุดประเภทที่ให้ประโยชน์กับท่านมากที่สุดคือ
- 9.1 หนังสือพิมพ์
- 9.2 วารสาร
- 9.3 หนังสือวิชาการ
- 9.4 นวนิยาย
- 9.5 หนังสืออ้างอิง (ได้แก่พจนานุกรม สารานุกรม หนังสือรายปี แผนที่ เป็นต้น)
- 9.6 อื่น ๆ โปรแกรม.....

10. ท่านเลือกหนังสืออ่านในห้องสมุดโดยวิธี
- 10.1 ดูจากชื่อหนังสือว่าน่าสนใจเพียงใด
  - 10.2 ดูจากชื่อผู้แต่ง
  - 10.3 ดูจากหัวเรื่องที่ต้องการ
  - 10.4 อื่น ๆ โปรดระบุ.....

11. ท่านหาหนังสือในห้องสมุดได้โดยวิธี
- 11.1 ดูจากบัตรรายการ
  - 11.2 ดูจากชั้นหนังสือ
  - 11.3 ถามบรรณารักษ์
  - 11.4 อื่น ๆ โปรดระบุ.....

12. ท่านสามารถหาหนังสือที่ท่านต้องการ
- 12.1 ได้
  - 12.2 ได้บ้างไม่ไบบ้าง
  - 12.3 ไม่ได้.....

13. หนังสือที่ท่านอ่านส่วนใหญ่เป็น ก. ภาษาไทยเพราะ.....
- ข. ภาษาอังกฤษเพราะ.....
- ค. อื่น ๆ โปรดระบุ.....

กรุณาชี้เครื่องหมาย ✓ ในช่องที่ตรงกับความเป็นจริงในความคิดเห็นของท่าน

14. สภาพทั่วไป
- 14.1 การเดินทางมาใช้ห้องสมุดมีความสะดวก
  - 14.2 ห้องสมุดมีความกว้าง
  - 14.3 การแบ่งสัดส่วนของเนื้อที่ห้องสมุดเหมาะสม
  - 14.4 แสงสว่างในห้องสมุดมีความเหมาะสม
  - 14.5 การถ่ายเทอากาศในห้องสมุดดี

| มากที่สุด | มาก   | ปานกลาง | น้อย  | น้อยที่สุด |
|-----------|-------|---------|-------|------------|
| .....     | ..... | .....   | ..... | .....      |
| .....     | ..... | .....   | ..... | .....      |
| .....     | ..... | .....   | ..... | .....      |
| .....     | ..... | .....   | ..... | .....      |
| .....     | ..... | .....   | ..... | .....      |



|  | มาก<br>ที่สุด | มาก   | ปาน<br>กลาง | น้อย  | น้อย<br>ที่สุด |
|--|---------------|-------|-------------|-------|----------------|
| 14.6 ห้องสมุดมีเสียงรบกวน  | .....         | ..... | .....       | ..... | .....          |
| 14.7 ห้องสมุดมีความสะอาด   | .....         | ..... | .....       | ..... | .....          |
| 14.8 ป้ายบอกทิศทางในห้องสมุดชัดเจน   | .....         | ..... | .....       | ..... | .....          |
| 14.9 การตกแต่งห้องสมุดน่าดูและชวนให้เข้าไป   | .....         | ..... | .....       | ..... | .....          |
| 14.10 ห้องน้ำในห้องสมุดมีความสะอาด   | .....         | ..... | .....       | ..... | .....          |
| 15. ครุภัณฑ์   |               |       |             |       |                |
| 15.1 โต๊ะเก้าอี้มีจำนวนเพียงพอกับผู้ใช้  | .....         | ..... | .....       | ..... | .....          |
| 15.2 โต๊ะเก้าอี้ให้ความสบายกับผู้ใช้   | .....         | ..... | .....       | ..... | .....          |
| 15.3 โต๊ะเก้าอี้จัดแบบที่เป็นอยู่มีความเหมาะสม   | .....         | ..... | .....       | ..... | .....          |
| 15.4 แบบของครุภัณฑ์ที่ใช้ภายในห้องสมุดมีความ<br>ทันสมัย  | .....         | ..... | .....       | ..... | .....          |
| 15.5 ทานพอใจชั้นวางวารสารและนิตยสาร  | .....         | ..... | .....       | ..... | .....          |
| 15.6 ตู้เก็บกฤตภาคและจุลสารมีความเหมาะสม   | .....         | ..... | .....       | ..... | .....          |
| 15.7 ตู้บัตรรายการมีความเหมาะสม  | .....         | ..... | .....       | ..... | .....          |
| 15.8 แผนป้ายหรือคู่มือสำหรับจักษนิทรรศการมีความ<br>เหมาะสม   | .....         | ..... | .....       | ..... | .....          |
| 16. กฎเกณฑ์และการบริการ  |               |       |             |       |                |
| 16.1 กฎเกณฑ์และระเบียบของห้องสมุดเหมาะสม   | .....         | ..... | .....       | ..... | .....          |
| 16.2 ระเบียบการยืมหนังสือออกจากห้องสมุด<br>กำหนดให้ท่านยืมหนังสือทั่วไปเป็นเวลา 1<br>เดือน ท่านคิดว่าเหมาะสม | .....         | ..... | .....       | ..... | .....          |
| 16.3 ระเบียบการยืมหนังสือจอง กำหนดให้ท่าน<br>ยืมเป็นเวลา 1 เดือนท่านคิดว่าเหมาะสม                            | .....         | ..... | .....       | ..... | .....          |

|   | มากที่สุด | มาก   | ปานกลาง | น้อย  | น้อยที่สุด |
|---|-----------|-------|---------|-------|------------|
| 16.4 ทางห้องสมุดกำหนดให้อาจารย์คนหนึ่ง ๆ ยืมหนังสือออกได้ครั้งละไม่เกิน 10 เล่ม ท่านคิดว่าเหมาะสม                                 | .....     | ..... | .....   | ..... | .....      |
| 16.5 การที่ทางห้องสมุดไม่คิดค่าปรับจากอาจารย์ที่ยืมหนังสือไปเกินกำหนดนั้นท่านคิดว่าเหมาะสม  | .....     | ..... | .....   | ..... | .....      |
| 16.6 การที่ห้องสมุดอนุญาตให้อาจารย์ยืมหนังสืออ้างอิงออกจากห้องสมุดได้นั้น ท่านเห็นว่าเหมาะสม                                      | .....     | ..... | .....   | ..... | .....      |
| 16.7 บริการตอบคำถามเพื่อช่วยการค้นคว้าช่วยท่านได้   | .....     | ..... | .....   | ..... | .....      |
| 16.8 ประชาสัมพันธ์ของห้องสมุดช่วยท่านได้  | .....     | ..... | .....   | ..... | .....      |
| 16.9 วิทยากรของห้องสมุดช่วยท่านได้  | .....     | ..... | .....   | ..... | .....      |
| 16.10 เจ้าหน้าที่ห้องสมุดมีความเป็นกันเอง   | .....     | ..... | .....   | ..... | .....      |
| 16.11 ความสะดวกในการติดต่อกับเจ้าหน้าที่ห้องสมุด  | .....     | ..... | .....   | ..... | .....      |
| 16.12 ท่านพอใจในการให้บริการของเจ้าหน้าที่  | .....     | ..... | .....   | ..... | .....      |
| 16.13 การจัดให้มีแผนกหนังสือจองเพื่อให้บริการตำราเรียนและหนังสืออ่านประกอบแก่นักศึกษาที่ท่านสอน ท่านคิดว่าจะสามารถช่วยนักศึกษาได้ | .....     | ..... | .....   | ..... | .....      |
| 16.14 การที่แผนกหนังสือจองติดต่อกับอาจารย์เพื่อขอทราบรายชื่อหนังสืออ่านประกอบเป็นประจำทุกเดือนนั้นท่านคิดว่าเหมาะสม               | .....     | ..... | .....   | ..... | .....      |
| 16.15 จำนวนหนังสือจองที่ทางห้องสมุดจัดไว้ให้บริการท่านคิดว่ามีจำนวน   | .....     | ..... | .....   | ..... | .....      |

|   | มากที่สุด | มาก   | ปานกลาง | น้อย  | น้อยที่สุด |
|---|-----------|-------|---------|-------|------------|
| 16.16 การให้บริการของแผนกวารสารในปัจจุบัน<br>นี้สามารถอำนวยความสะดวกให้ท่านได้          | .....     | ..... | .....   | ..... | .....      |
| 16.17 จำนวนวารสารและหนังสือพิมพ์ที่จัดไว้ให้<br>บริการขณะนี้ท่านคิดว่ามีจำนวน           | .....     | ..... | .....   | ..... | .....      |
| 16.18 ท่านเคยใช้ไลศท์ทัศน์วัสดุของห้องสมุด<br>ประกอบการสอน                              | .....     | ..... | .....   | ..... | .....      |
| 16.19 บริการที่ทางแผนกไลศท์ฯ จัดไว้ให้แก่ท่าน<br>ในคานต่าง ๆ ท่านคิดว่าเหมาะสม          | .....     | ..... | .....   | ..... | .....      |
| 16.20 เวลาปิดเปิดของห้องสมุดมีความเหมาะสม   | .....     | ..... | .....   | ..... | .....      |
| 16.21 ห้องสมุดมีหนังสือตรงกับความต้องการ<br>ของท่าน                                     | .....     | ..... | .....   | ..... | .....      |
| 16.22 ท่านมีส่วนร่วมในการเลือกหนังสือเข้าห้อง<br>สมุด                                   | .....     | ..... | .....   | ..... | .....      |
| 16.23 การจัดเรียงหนังสือบนชั้นมีความเป็นระเบียบ   | .....     | ..... | .....   | ..... | .....      |
| 16.24 ห้องสมุดใช้วิธีจัดแยกหนังสือออกตามระดับ<br>ชั้นเช่นในปัจจุบันนี้ท่านคิดว่าเหมาะสม | .....     | ..... | .....   | ..... | .....      |
| 16.25 บักรายการของห้องสมุดมีความเหมาะสม<br>ในการช่วยค้นหาสิ่งพิมพ์ในห้องสมุด            | .....     | ..... | .....   | ..... | .....      |
| 16.26 ห้องสมุดเหมาะสมกับการเป็นสถานที่ศึกษา<br>ค้นคว้าด้วยตนเอง                         | .....     | ..... | .....   | ..... | .....      |
| 17. ท่าน <u>พอใจ</u> ในกิจกรรมที่ห้องสมุดจัดมากน้อยเพียงใด                              |           |       |         |       |            |
| 17.1 นายภาพยนตร์เพื่อการบันเทิง   | .....     | ..... | .....   | ..... | .....      |
| 17.2 นายภาพยนตร์สารคดีเกี่ยวกับเรื่องที่น่าสนใจ   | .....     | ..... | .....   | ..... | .....      |

| มากที่สุด | มาก   | ปานกลาง | น้อย  | น้อยที่สุด |
|-----------|-------|---------|-------|------------|
| .....     | ..... | .....   | ..... | .....      |

17.3 นายภาพยนตร์ประกอบการสอน

17.4 จักนิทรรศการในโอกาสที่เหมาะสม

17.5 อื่น ๆ โปรดระบุ.....

18. ท่านมีความต้องการให้ห้องสมุดจัดบริการเหล่านี้  
มากน้อยเพียงใด

18.1 นายภาพยนตร์เพื่อการบันเทิง

18.2 นายภาพยนตร์ที่ให้ความรู้เกี่ยวกับงานอาชีพ

18.3 นายภาพยนตร์สารคดีเกี่ยวกับเรื่องที่น่าสนใจ

18.4 นายภาพยนตร์ประกอบการสอน

18.5 จักนิทรรศการในโอกาสที่เหมาะสม

18.6 จักอภิปรายทางวิชาการ

18.7 จักอภิปรายในโอกาสที่เหมาะสม

18.8 อื่น ๆ โปรดระบุ.....

19. หากท่านมีข้อเสนอแนะหรือข้อคิดเห็นเกี่ยวกับการปรับปรุงห้องสมุด โปรดชี้แจงอย่างละเอียด

19.1 ในด้านระเบียบและกฎเกณฑ์ของห้องสมุด.....

.....

.....

19.2 ในด้านบริการ

19.2.1 บริการตอบคำถาม.....

.....

|          |   |       |
|----------|---|-------|
| 19.2.2   | บริการเกี่ยวกับวารสารและหนังสือพิมพ์ลงเวลา..... | ..... |
| 19.2.3   | การแนะนำการ <sup>๖</sup> ใช้ห้องสมุด.....       | ..... |
| 19.2.4   | การแนะนำการอ่าน.....                            | ..... |
| 19.2.5   | บริการให้ยืมหนังสือทั่วไป.....                  | ..... |
| 19.2.6   | บริการหนังสือจอง.....                           | ..... |
| 19.2.7   | บริการจัดหาหนังสือ.....                         | ..... |
| 19.2.8   | บริการอื่น ๆ เช่น                               |       |
| 19.2.8.1 | จัดนิทรรศการ.....                               | ..... |
| 19.2.8.2 | ฉายภาพยนตร์.....                                | ..... |
| 19.2.8.3 | จัดอภิปราย.....                                 | ..... |
| 19.2.8.4 | อื่น ๆ ไปกระบุ.....                             | ..... |



ผนวก ข.

แผนกวิชาบรรณารักษศาสตร์ บัณฑิตวิทยาลัย  
จุฬาลงกรณ์มหาวิทยาลัย

14 มิถุนายน 2519

เรียน ผู้ใช้ห้องสมุดมหาวิทยาลัยรามคำแหง

เนื่องด้วยข้าพเจ้ากำลังเรียบเรียงวิทยานิพนธ์เรื่อง " การใช้  
บริการห้องสมุดของอาจารย์และนักศึกษามหาวิทยาลัยรามคำแหง " ( Library Utili-  
zation by Faculty Members and Students of Ramkhamhaeng  
University ) จึงใคร่ขอความร่วมมือจากท่านได้โปรดตอบแบบสอบถามนี้ตามความ  
เป็นจริง เพื่อนำข้อมูลมาวิจัย อันจะเป็นประโยชน์ต่อท่าน และเป็นแนวทางในการปรับ  
ปรุงห้องสมุดมหาวิทยาลัยรามคำแหง ให้สนองความต้องการแก่ผู้ใช้ได้อย่างเต็มที่  
ข้าพเจ้าหวังในความอนุเคราะห์จากท่านเป็นอย่างยิ่ง และขอ  
ขอบคุณในความร่วมมือของท่านมา ณ โอกาสนี้ด้วย

ขอแสดงความนับถือ

(นางสาว ทศนา หาญพล)

ศูนย์วิทยุกระจายเสียง  
จุฬาลงกรณ์มหาวิทยาลัย

แบบสอบถามสำหรับนักศึกษามหาวิทยาลัยรามคำแหง

คณะ..... ปีที่.....

โปรดวงกลมล้อมรอบตัวเลขหน้าข้อความที่ตรงกับความคิดเห็นของท่านมากที่สุด และโปรด  
เติมความคิดเห็นลงในช่องว่างที่เตรียมไว้ให้

สภาพการใช้ห้องสมุดทั่วไป

1. ท่านไปใช้ห้องสมุดบ่อยเพียงใด
  - 1.1 ประมาณสัปดาห์ละ 1 ครั้ง
  - 1.2 มากกว่าสัปดาห์ละ 1 ครั้ง
  - 1.3 อย่างน้อยเดือนละ 1 ครั้ง
  - 1.4 อื่น ๆ โปรดระบุ.....
2. ท่านมีเวลาว่างในการใช้ห้องสมุด
  - 2.1 มากพอ
  - 2.2 ปานกลาง
  - 2.3 เล็กน้อย
  - 2.4 น้อยที่สุดหรือไม่มีเลย
3. เหตุผลที่ท่านไปใช้ห้องสมุด (เลือกตอบได้มากกว่า 1 ข้อ)
  - 3.1 เพื่ออ่านหนังสือและสิ่งพิมพ์อื่น ๆ ที่มีในห้องสมุด
  - 3.2 เพื่อยืมหนังสือที่ท่านสนใจไปอ่านที่บ้าน
  - 3.3 มาใช้หนังสืออ้างอิงที่ยืมกลับบ้านไม่ได้ (ตัวอย่างหนังสืออ้างอิงได้แก่  
พจนานุกรม สารานุกรม หนังสือรายปี ฯ)
  - 3.4 นำหนังสือจากที่บ้านหรือที่อื่น ๆ มาอ่านในห้องสมุด
  - 3.5 เพื่อมาทำการบ้านที่ได้รับมอบหมายจากครูหรืออาจารย์
  - 3.6 เหตุผลอื่น ๆ นอกเหนือจากที่กล่าวมาแล้วข้างต้น (โปรดระบุ).....

4. เวลาที่ท่านมักจะเข้ามาใช้ห้องสมุด
- 4.1 วันธรรมดาตั้งแต่เวลา.....น. ถึง ..... น.
- 4.2 วันเสาร์ตั้งแต่เวลา.....น. ถึง ..... น.
- 4.3 วันอาทิตย์ก่อนสอบ 1 เดือน ตั้งแต่เวลา .....น. ถึง ..... น.
- 4.4 วันปิดภาคเรียน
- 4.5 วันและเวลาอื่น ๆ นอกเหนือจากที่ได้กล่าวมาข้างต้น (โปรดระบุ).....
5. จุดประสงค์ในการอ่านหนังสือของท่าน (เลือกตอบได้มากกว่า 1 ข้อ)
- 5.1 อ่านเพื่อความจรรโลงใจ
- 5.2 อ่านเพื่อหาความรู้ทั่วไป
- 5.3 อ่านเพื่อความก้าวหน้าในหน้าที่การงาน
- 5.4 อ่านเพื่อความก้าวหน้าในการเรียน
- 5.5 อ่านเพื่อทำรายงานที่ครูผู้สอนสั่งให้ทำ
- 5.6 อ่านเพื่อความเพลิดเพลิน
- 5.7 อ่านเพื่อพัฒนาความสามารถในการอ่าน
- 5.8 จุดประสงค์อื่น ๆ นอกเหนือจากที่ได้กล่าวมาแล้วข้างต้น (โปรดระบุ).....
- .....
6. สิ่งที่มีอิทธิพลต่อการเลือกหนังสือของท่าน (เลือกตอบได้มากกว่า 1 ข้อ)
- 6.1 คำแนะนำของบรรณารักษ์
- 6.2 บทความวิจารณ์หนังสือ
- 6.3 บทความโฆษณาหนังสือ
- 6.4 คำแนะนำของเพื่อนหรือคนอื่น ๆ
- 6.5 ดูจากรายชื่อหนังสือใหม่ในห้องสมุด
- 6.6 ท่านเลือกควยตนเอง
- 6.7 อื่น ๆ นอกเหนือจากที่ได้กล่าวมาแล้วข้างต้น (โปรดระบุ).....
- .....



7. ประเภทและเนื้อหาของหนังสือที่ท่านต้องการใช้ในห้องสมุด
- 7.1 หนังสือนวนิยายใหม่ ๆ
  - 7.2 หนังสือสารคดีทั่วไป
  - 7.3 หนังสือที่เกี่ยวกับงานอดิเรกต่าง ๆ
  - 7.4 หนังสือที่ส่งเสริมงานอาชีพของท่าน
  - 7.5 หนังสือที่ส่งเสริมความก้าวหน้าทางด้านการเรียน (ไปรกระบุวิชา).....
  - 7.6 หนังสือเกี่ยวกับวิชา
    - 7.6.1 ความรู้ทั่วไป
    - 7.6.2 วิชาปรัชญา
    - 7.6.3 ศาสนา
    - 7.6.4 สังคมศาสตร์
    - 7.6.5 ภาษา
    - 7.6.6 วิทยาศาสตร์
    - 7.6.7 วิทยาศาสตร์ประยุกต์
    - 7.6.8 วรรณคดี
    - 7.6.9 ศิลปกรรม
    - 7.6.10 กีฬาบันเทิง
    - 7.6.11 ภูมิศาสตร์
    - 7.6.12 ประวัติศาสตร์
8. สิ่งพิมพ์ประเภทใดในห้องสมุดที่ท่านประทับใจมากที่สุด
- 8.1 หนังสือพิมพ์
  - 8.2 วารสาร
  - 8.3 หนังสือวิชาการ
  - 8.4 นวนิยาย
  - 8.5 หนังสืออ้างอิง (ได้แก่พจนานุกรม สารานุกรม หนังสือรายปี แผนที่ เป็นต้น)
  - 8.6 อื่น ๆ ไปรกระบุ.....

9. ท่านเลือกหนังสืออ่านในห้องสมุดโดยวิธีใด
- 9.1 จากชื่อหนังสือที่น่าสนใจเพียงใด
- 9.2 จากชื่อผู้แต่ง
- 9.3 จากหัวเรื่องที่ต้องการ
- 9.4 อื่น ๆ โปรดระบุ.....
10. ท่านหาหนังสือในห้องสมุดใดโดยวิธีใด
- 10.1 จากบัตรรายการ
- 10.2 จากชั้นหนังสือ
- 10.3 ตามบรรณารักษ์
- 10.4 อื่น ๆ โปรดระบุ.....
11. ท่านสามารถหาหนังสือที่ท่านต้องการได้หรือไม่
- 11.1 ได้
- 11.2 ใบบางไม่ใบบาง
- 11.3 ไม่ได้
12. หนังสือที่ท่านอ่านส่วนใหญ่เป็น
- ก. ภาษาไทยเพราะ.....
- ข. ภาษาอังกฤษเพราะ.....
- ค. อื่น ๆ โปรดระบุ.....

กรุณาขีดเครื่องหมาย ✓ ในช่องที่ตรงกับความเป็นจริงในความคิดเห็นของท่าน

13. สภาพทั่วไป

- 13.1 การเดินทางมาใช้ห้องสมุดมีความสะดวก
- 13.2 ห้องสมุดมีความกว้างขวาง
- 13.3 การแบ่งสัดส่วนของเนื้อที่ห้องสมุดเหมาะสม
- 13.4 แสงสว่างในห้องสมุดมีความเหมาะสม
- 13.5 การถ่ายเทอากาศในห้องสมุดดี
- 13.6 ห้องสมุดมีเสียงรบกวน
- 13.7 ห้องสมุดมีความสะอาด
- 13.8 ป้ายบอกทิศทางในห้องสมุดชัดเจน

|      | มากที่สุด | มาก   | ปานกลาง | น้อย  | น้อยที่สุด |
|------|-----------|-------|---------|-------|------------|
| 13.1 | .....     | ..... | .....   | ..... | .....      |
| 13.2 | .....     | ..... | .....   | ..... | .....      |
| 13.3 | .....     | ..... | .....   | ..... | .....      |
| 13.4 | .....     | ..... | .....   | ..... | .....      |
| 13.5 | .....     | ..... | .....   | ..... | .....      |
| 13.6 | .....     | ..... | .....   | ..... | .....      |
| 13.7 | .....     | ..... | .....   | ..... | .....      |
| 13.8 | .....     | ..... | .....   | ..... | .....      |

|  | มากที่สุด | มาก   | ปานกลาง | น้อย  | น้อยที่สุด |
|--|-----------|-------|---------|-------|------------|
| 13.9 การตกแต่งห้องสมุดน่าจะช่วยให้เข้าใช้  | .....     | ..... | .....   | ..... | .....      |
| 13.10 ห้องน้ำในห้องสมุดมีความสะอาด   | .....     | ..... | .....   | ..... | .....      |
| 14. <b>ครุภัณฑ์</b>  |           |       |         |       |            |
| 14.1 จำนวนโต๊ะเก้าอี้มีจำนวนเพียงพอแก่ผู้ใช้   | .....     | ..... | .....   | ..... | .....      |
| 14.2 โต๊ะเก้าอี้ให้ความสบายกับผู้ใช้   | .....     | ..... | .....   | ..... | .....      |
| 14.3 โต๊ะเก้าอี้จัดแบบที่เป็นอยู่มีความเหมาะสม   | .....     | ..... | .....   | ..... | .....      |
| 14.4 แบบของครุภัณฑ์ที่ใช้ภายในห้องสมุดมีความทันสมัย  | .....     | ..... | .....   | ..... | .....      |
| 14.5 ทานพอใจชั้นวางวารสารและนิตยสาร  | .....     | ..... | .....   | ..... | .....      |
| 14.6 ตู้เก็บกฤตภาคและจุลสารมีความเหมาะสม   | .....     | ..... | .....   | ..... | .....      |
| 14.7 ตู้บัตรรายการมีความเหมาะสม  | .....     | ..... | .....   | ..... | .....      |
| 14.8 แผนป้ายหรือตู้สำหรับจัดนิทรรศการมีความเหมาะสม   | .....     | ..... | .....   | ..... | .....      |
| 15. <b>กฎเกณฑ์และการบริการ</b>   |           |       |         |       |            |
| 15.1 กฎเกณฑ์และระเบียบของห้องสมุดเหมาะสม   | .....     | ..... | .....   | ..... | .....      |
| 15.2 ระเบียบการยืมหนังสือออกจากห้องสมุดกำหนดให้ยืมหนังสือทั่วไปเป็นเวลา 7 วันท่านคิดว่าเหมาะสม | .....     | ..... | .....   | ..... | .....      |
| 15.3 ระเบียบการยืมหนังสือจองกำหนดให้ยืมเป็นเวลา 3 วัน ท่านคิดว่าเหมาะสม                        | .....     | ..... | .....   | ..... | .....      |
| 15.4 นักศึกษาคนหนึ่ง ๆ มีสิทธิ์ยืมหนังสือออกได้ครั้งละไม่เกิน 2 เล่มท่านคิดว่าเหมาะสม          | .....     | ..... | .....   | ..... | .....      |

|   | มากที่สุด | มาก   | ปานกลาง | น้อย  | น้อยที่สุด |
|---|-----------|-------|---------|-------|------------|
| 15.5 ค่าปรับหนังสือทั่วไปที่เกินกำหนด วันละ 1 บาท ต่อ 1 เล่มท่านคิดว่าเหมาะสม     | .....     | ..... | .....   | ..... | .....      |
| 15.6 ค่าปรับหนังสือจองที่เกินกำหนดอัตราวันละ 1 บาท ต่อ 1 เล่มท่านคิดว่าเหมาะสม    | .....     | ..... | .....   | ..... | .....      |
| 15.7 บริการตอบคำถามเพื่อช่วยการค้นคว้าช่วยนักศึกษาได้                             | .....     | ..... | .....   | ..... | .....      |
| 15.8 ประชาสัมพันธ์ของห้องสมุดช่วยนักศึกษาได้                                      | .....     | ..... | .....   | ..... | .....      |
| 15.9 วิทยาการของห้องสมุดช่วยนักศึกษาได้   | .....     | ..... | .....   | ..... | .....      |
| 15.10 เจ้าหน้าที่ห้องสมุดมีความเป็นกันเอง   | .....     | ..... | .....   | ..... | .....      |
| 15.11 ความสะดวกในการติดต่อกับเจ้าหน้าที่ห้องสมุด                                  | .....     | ..... | .....   | ..... | .....      |
| ✓ 15.12 ท่านพอใจในการให้บริการของเจ้าหน้าที่                                      | .....     | ..... | .....   | ..... | .....      |
| 15.13 การให้บริการของแผนกหนังสือจองช่วยนักศึกษาได้                                | .....     | ..... | .....   | ..... | .....      |
| 15.14 จำนวนหนังสือจองที่ทางห้องสมุดจัดไว้ให้บริการท่านคิดว่ามีจำนวน               | .....     | ..... | .....   | ..... | .....      |
| 15.15 การให้บริการของแผนกวารสารในปัจจุบันสามารถอำนวยความสะดวกในการเรียนของท่านได้ | .....     | ..... | .....   | ..... | .....      |
| 15.16 จำนวนวารสารและหนังสือพิมพ์ที่จัดให้บริการขณะนี้ ท่านคิดว่ามีจำนวน           | .....     | ..... | .....   | ..... | .....      |
| 15.17 ท่านเคยใช้วัสดุทัศนวัสดุของห้องสมุดประกอบการเรียน                           | .....     | ..... | .....   | ..... | .....      |

|  | มากที่สุด | มาก   | ปานกลาง | น้อย  | น้อยที่สุด |
|--|-----------|-------|---------|-------|------------|
| 15.18 บริการที่ทางแผนกโสตฯจัดไว้ให้แก่ท่าน<br>ในคานต่าง ๆ ท่านคิดว่าเหมาะสม      | .....     | ..... | .....   | ..... | .....      |
| 15.19 เวลาปิดเปิดของห้องสมุดมีความเหมาะสม  | .....     | ..... | .....   | ..... | .....      |
| 15.20 ห้องสมุดมีหนังสือตรงกับความต้องการของท่าน                                  | .....     | ..... | .....   | ..... | .....      |
| 15.21 ท่านมีส่วนร่วมในการเลือกหนังสือเข้าห้องสมุด                                | .....     | ..... | .....   | ..... | .....      |
| 15.22 การจัดเรียงหนังสือบนชั้นมีความเป็นระเบียบ                                  | .....     | ..... | .....   | ..... | .....      |
| 15.23 ห้องสมุดใช้วิธีแยกหนังสือออกตามระดับชั้นเช่นในปัจจุบันนี้ท่านคิดว่าเหมาะสม | .....     | ..... | .....   | ..... | .....      |
| 15.24 บัณฑิตรายการของห้องสมุด มีความเหมาะสมในการช่วยค้นหาสิ่งพิมพ์ในห้องสมุด     | .....     | ..... | .....   | ..... | .....      |
| 15.25 ความต้องการของท่านในการให้ห้องสมุดแนะนำวารสาร                              | .....     | ..... | .....   | ..... | .....      |
| 15.26 ห้องสมุดเหมาะสมกับการเป็นสถานที่ศึกษา ค้นคว้าด้วยตนเอง                     | .....     | ..... | .....   | ..... | .....      |
| 16. ท่านพอใจกิจกรรมที่ห้องสมุดจัดมากนักน้อยเพียงใด                               |           |       |         |       |            |
| 16.1 นายภาพยนตร์เพื่อการบันเทิง  | .....     | ..... | .....   | ..... | .....      |
| 16.2 นายภาพยนตร์สารคดีเกี่ยวกับเรื่องที่น่าสนใจ                                  | .....     | ..... | .....   | ..... | .....      |
| 16.3 จัดนิทรรศการในโอกาสที่เหมาะสม   | .....     | ..... | .....   | ..... | .....      |
| 16.4 อื่น ๆ (โปรดระบุ) .....   | .....     | ..... | .....   | ..... | .....      |

17. ท่านมีความต้องการ ให้ห้องสมุดจัดบริการ  
เหล่านี้มากน้อยเพียงใด

| มากที่สุด | มาก   | ปานกลาง | น้อย  | น้อยที่สุด |
|-----------|-------|---------|-------|------------|
| .....     | ..... | .....   | ..... | .....      |
| .....     | ..... | .....   | ..... | .....      |
| .....     | ..... | .....   | ..... | .....      |
| .....     | ..... | .....   | ..... | .....      |
| .....     | ..... | .....   | ..... | .....      |
| .....     | ..... | .....   | ..... | .....      |
| .....     | ..... | .....   | ..... | .....      |

- 17.1 ฉายภาพยนตร์เพื่อการบันเทิง
- 17.2 ฉายภาพยนตร์ที่ให้ความรู้เกี่ยวกับงานอาชีพ
- 17.3 ฉายภาพยนตร์สารคดีเกี่ยวกับเรื่องที่น่าสนใจ
- 17.4 จัดนิทรรศการในโอกาสที่เหมาะสม
- 17.5 จัดอภิปรายทางวิชาการ
- 17.6 จัดอภิปรายในโอกาสที่เหมาะสม
- 17.7 อื่น ๆ (โปรดระบุ).....

18. หากท่านมีข้อเสนอแนะ หรือข้อคิดเห็นเกี่ยวกับการปรับปรุงห้องสมุด โปรดชี้แจง  
อย่างละเอียด

18.1 คำนระเบียบและกฎเกณฑ์ของห้องสมุด.....  
.....  
.....

18.2 คำนบริการ  
18.2.1 บริการตอบคำถาม.....  
.....  
.....

18.2.2 บริการเกี่ยวกับวารสารและหนังสือพิมพ์ลงเวลา .....  
.....  
.....

18.2.3 การแนะนำการใช้ห้องสมุด.....  
.....  
.....

- 18.2.4 การแนะนำการอ่าน.....  
 .....  
 .....  
 18.2.5 บริการให้ยืมหนังสือทั่วไป.....  
 .....  
 .....  
 18.2.6 บริการหนังสือจอง.....  
 .....  
 18.2.7 บริการอื่น ๆ เช่น .....
- |                            |                               |
|----------------------------|-------------------------------|
| 18.2.7.1 จัดนิทรรศการ..... | 18.2.7.3 จัดอภิปราย.....      |
| 18.2.7.2 ฉายภาพยนตร์.....  | 18.2.7.4 อื่น ๆ ไปรกระบุ..... |

ศูนย์วิทยทรัพยากร  
 จุฬาลงกรณ์มหาวิทยาลัย

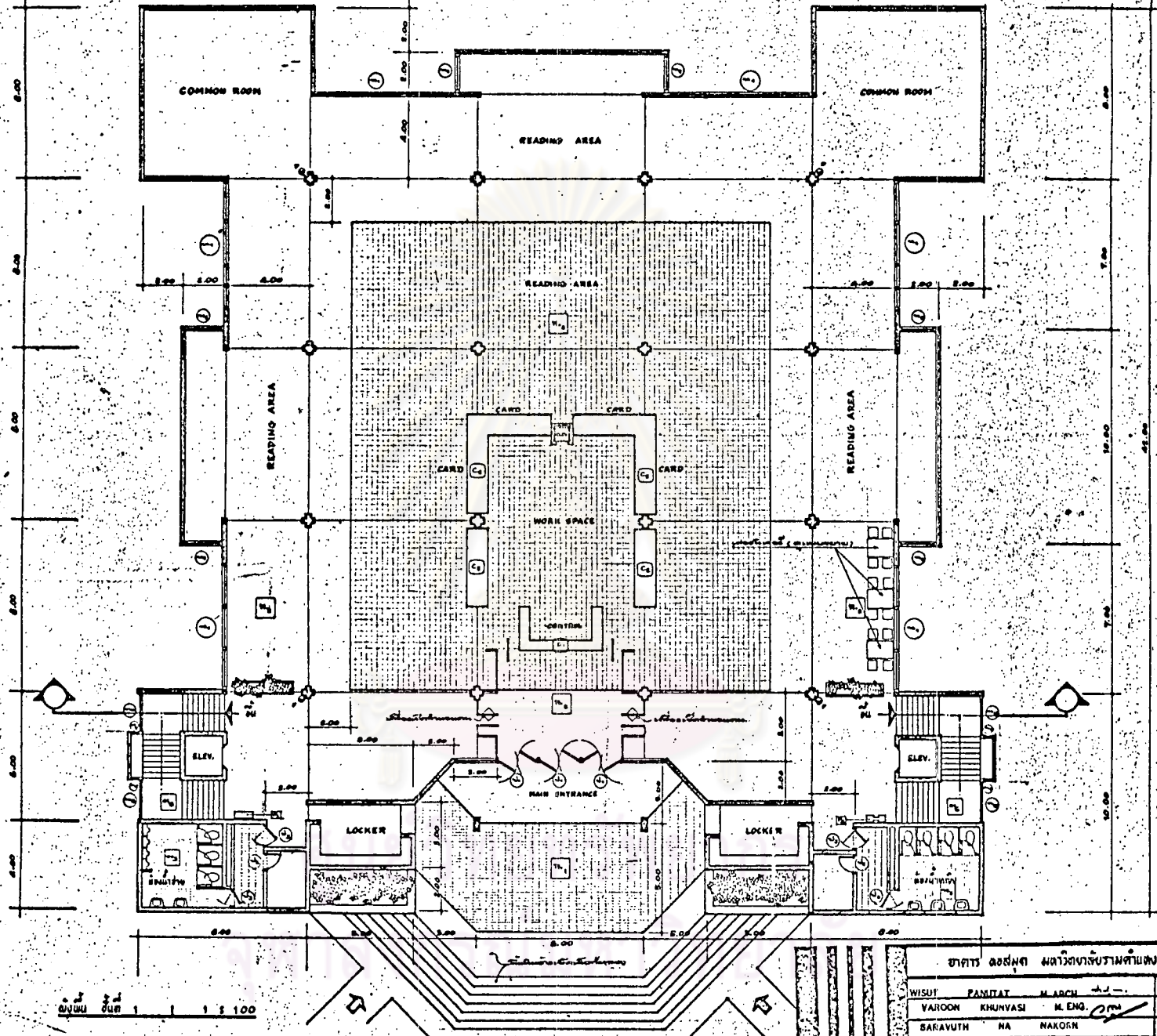

292  
6

|                |          |         |           |
|----------------|----------|---------|-----------|
| ๒๙๒ ๖<br>๒๙๒ ๖ |          |         |           |
| WISUT          | PANITAT  | M. ARCH | ARC-ITECT |
| VAROON         | KHUNVASI | M. ENG. | ENGINEER  |
| SARAVUTH       | NA       | NAKORN  | DRAWN     |



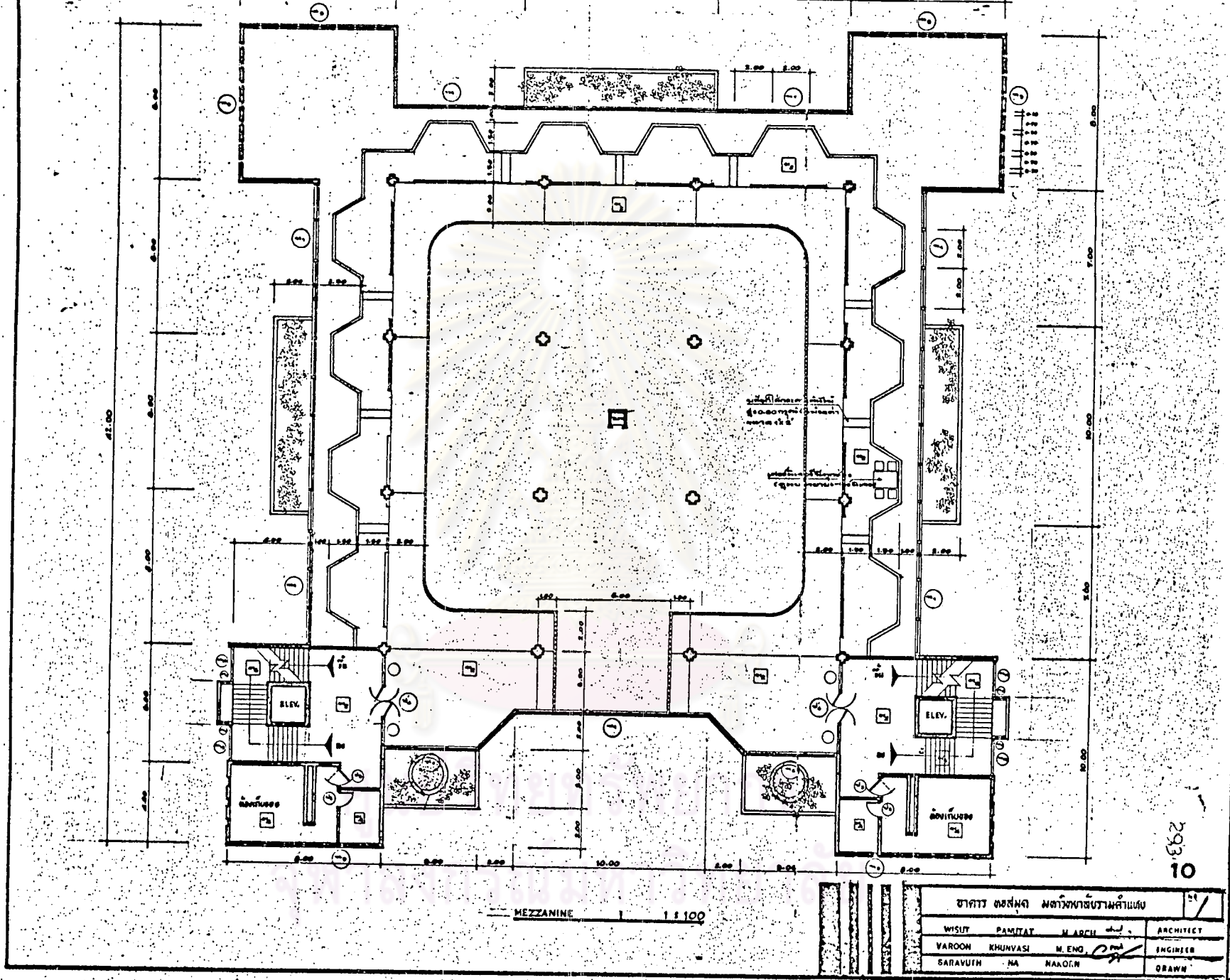

293.10

|  |          |         |           |
|--|----------|---------|-----------|
| ชาติกร วัฒนพงศ์    มหาวิทยาลัยรามคำแหง |          |         |           |
| WISUT                                  | PAMITAT  | M. ARCH | ARCHITECT |
| VAROON                                 | KHUNVASI | M. ENG  | ENGINEER  |
| SARAVUTH                               | NA       | NAOON   | DRAWN     |

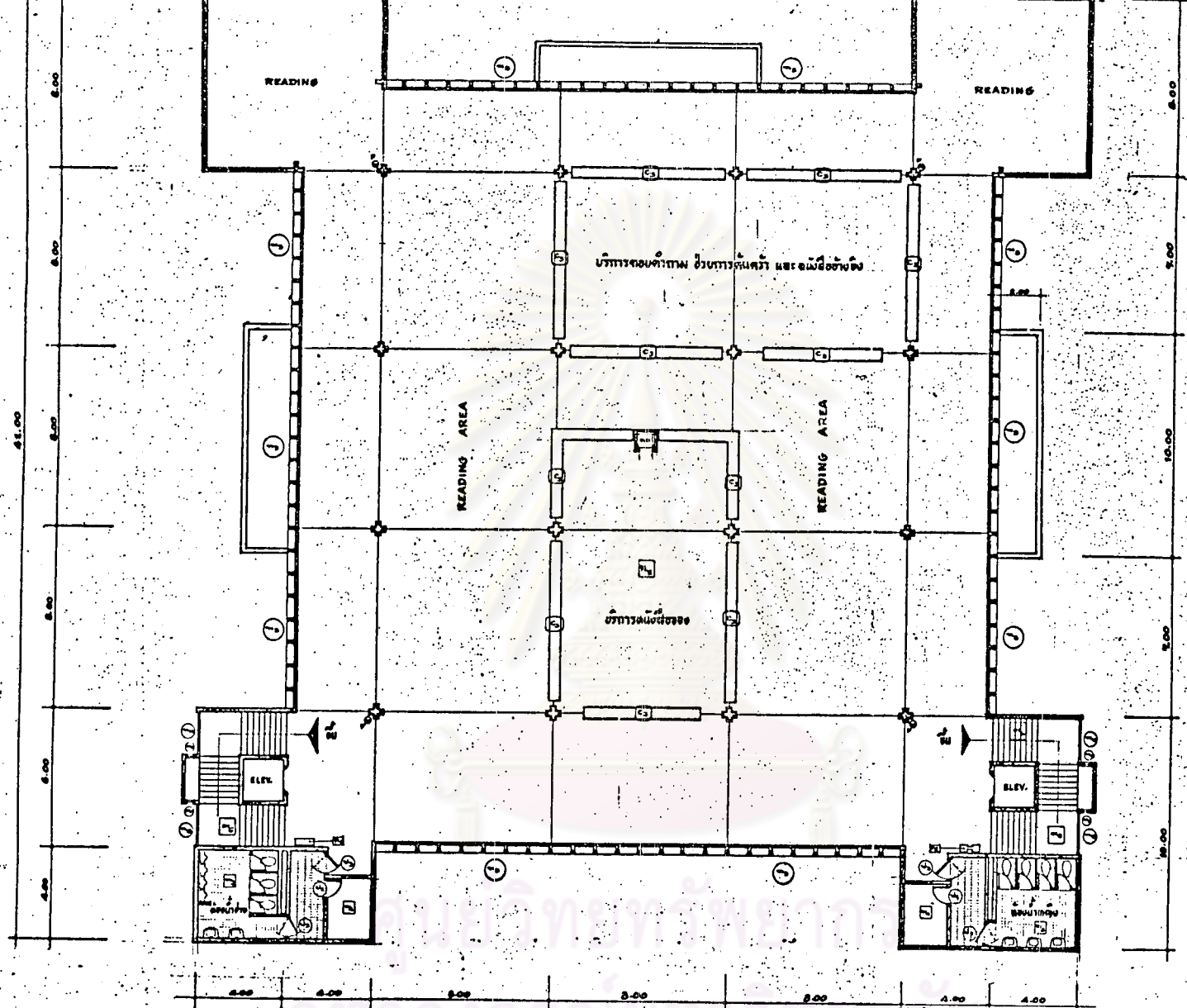

ขนาด 1 : 100

|   |         |           |     |
|---|---------|-----------|-----|
| วิทยาลัยเทคโนโลยี มหาวิทยาลัยเทคโนโลยีพระจอมเกล้าธนบุรี |         |           | 111 |
| WISUT PAMTAT  | M. ARCH | ARCHITECT | 294 |
| VAROON KHUNYASI   | M. ENG. | ENGINEER  |     |
| SARAVUTH NA NAKORN                                      |         | DRAWN     |     |



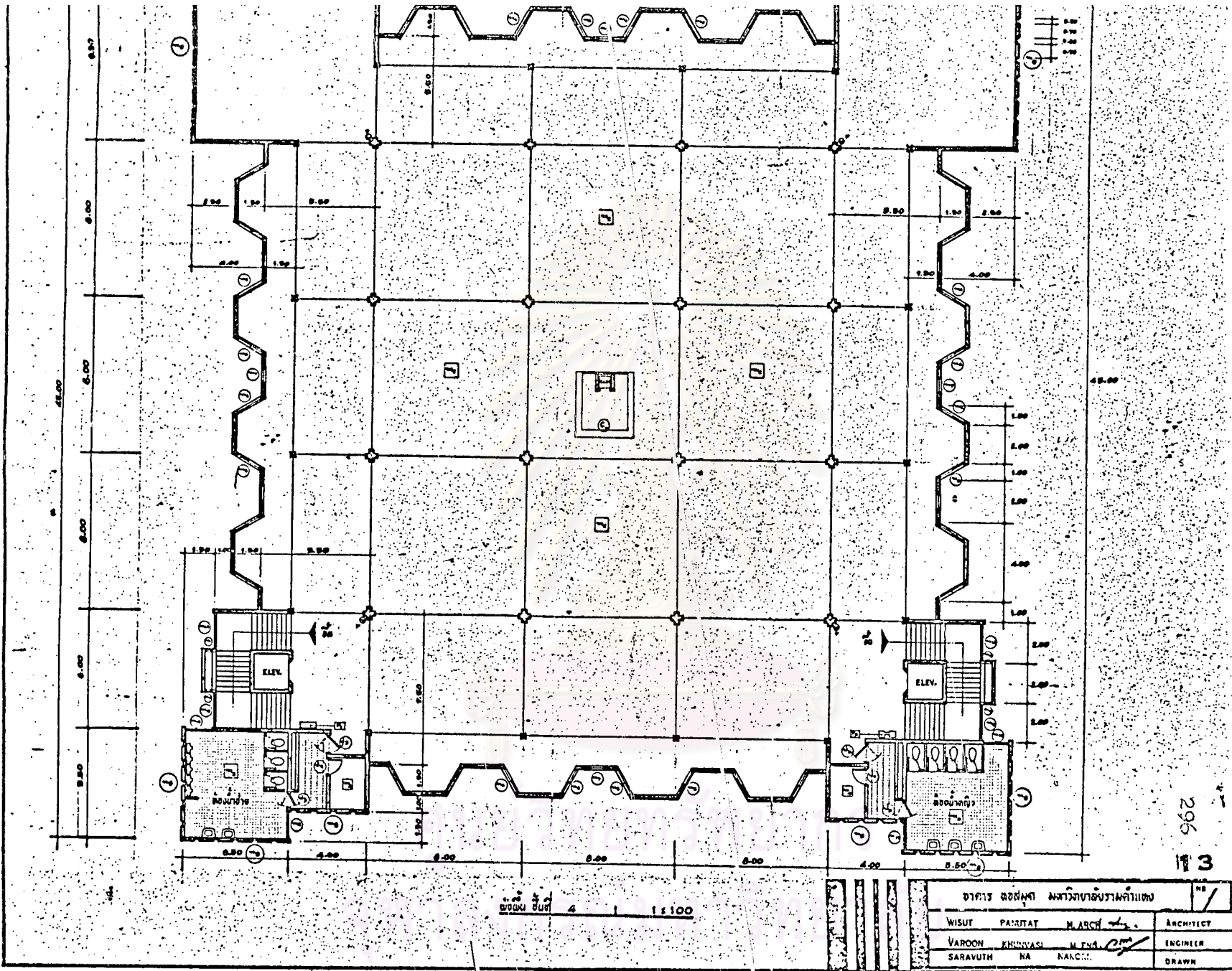

ขนาด 4 1:100

|                                |          |         |           |
|--------------------------------|----------|---------|-----------|
| โครงการ อาคาร มหาวิทยาลัยบูรพา |          |         | 13        |
| WISUT                          | PAJITAT  | M. ARCH | ARCHITECT |
| VAROON                         | KHUNYASI | M. ENG. | ENGINEER  |
| SARAVUTH                       | NA       | SA/CC   | DRAWN     |

296  
13

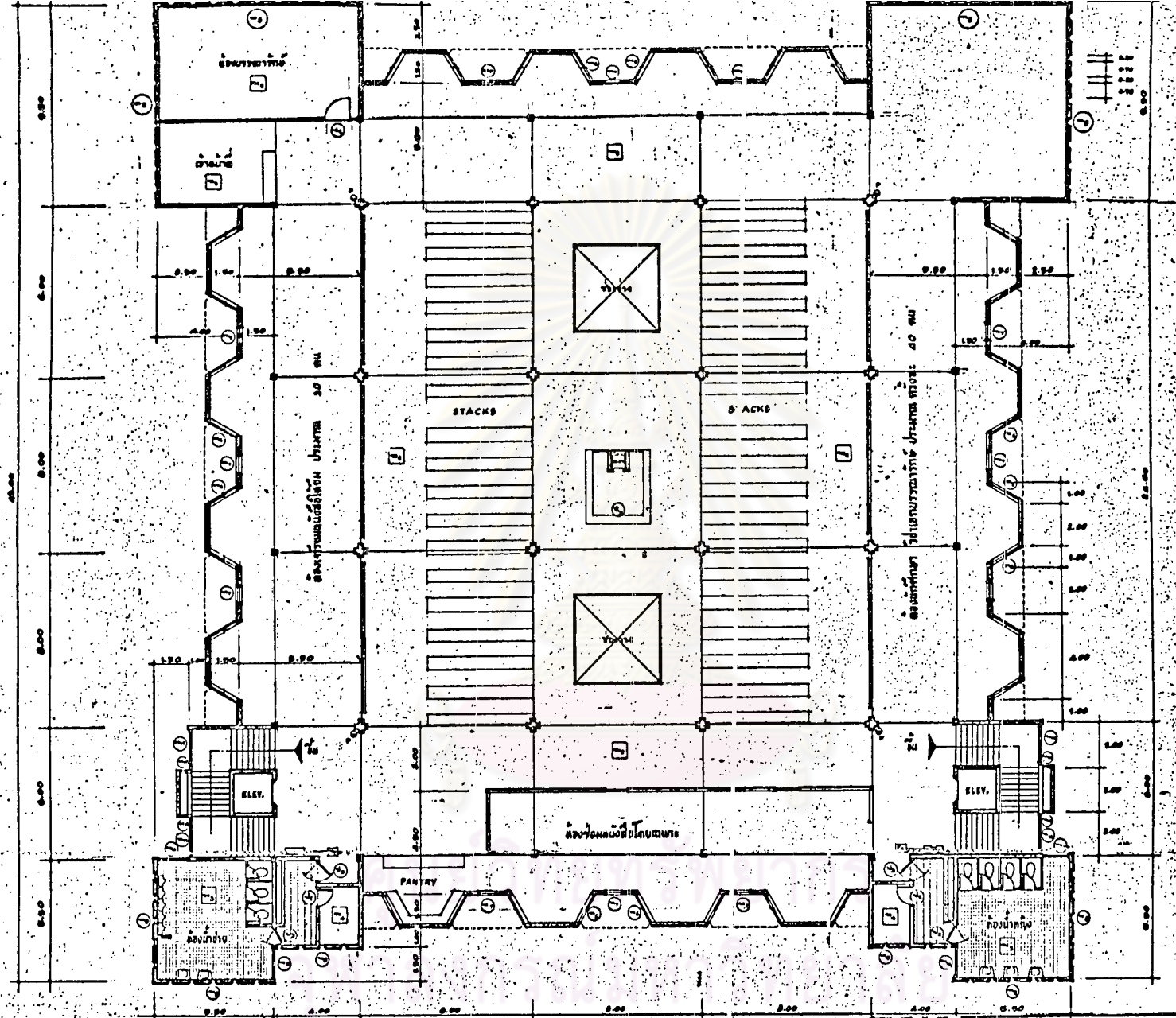

ฉบับที่ 5 1:100

297 14

|                                      |          |         |           |
|--------------------------------------|----------|---------|-----------|
| ชาติกร ของพิลา มหาวังหลวงวิมาดาภิเษก |          |         |           |
| WICUT                                | PAMITAT  | M. ARCH | ARCHITECT |
| VAROON                               | KHUNVASI | M. ENG  | ENGINEER  |
| SARAVUTH                             | NA       | NAKORN  | DRAWN     |

## ประวัติการศึกษา

ชื่อ

นางสาวทัศนา หาญพล

วุฒิการศึกษา

อักษรศาสตรบัณฑิต (บรรณารักษศาสตร์)  
จุฬาลงกรณ์มหาวิทยาลัย ปีการศึกษา 2514

ตำแหน่งหน้าที่การงาน

บรรณารักษ์โท สำนักหอสมุดกลางมหาวิทยาลัยรามคำแหง



ศูนย์วิทยทรัพยากร  
จุฬาลงกรณ์มหาวิทยาลัย