

## รายการอ้างอิง

### ภาษาไทย

- กองควบคุมเครื่องสำอาง. ฝ่ายกำหนดมาตรฐาน. กฎหมายเกี่ยวกับเครื่องสำอางออกตามความในพระราชบัญญัติเครื่องสำอาง พ.ศ. 2535. นนทบุรี: ฝ่ายกำหนดมาตรฐาน กองควบคุมเครื่องสำอาง: 2538. (อัดสำเนา)
- \_\_\_\_\_. คำแนะนำการขอแจ้งรายละเอียดเครื่องสำอางควบคุม. นนทบุรี: กองควบคุมเครื่องสำอาง, 2537. (อัดสำเนา)
- ธีรพันธ์ ปานเจริญ. ระบบสารสนเทศในงานควบคุมเครื่องมือแพทย์. วิทยานิพนธ์ปริญญาโทบริหารธุรกิจ จุฬาลงกรณ์มหาวิทยาลัย, 2537.
- วิชาญ เลิศวิภาตระกูล. SYSTEMS ANALYSIS AND DESIGN. กรุงเทพมหานคร: ศูนย์ฝึกอบรมคอมพิวเตอร์ การศึกษาต่อเนื่อง จุฬาลงกรณ์มหาวิทยาลัย, ม.ป.ป.
- สมศรี ปรีชาทวีกิจ. การขึ้นทะเบียนเครื่องสำอางควบคุมพิเศษตามกฎหมายกระทรวงใหม่. นนทบุรี: กองควบคุมเครื่องสำอาง สำนักงานคณะกรรมการอาหารและยา กระทรวงสาธารณสุข, 2537. (อัดสำเนา)
- สุโขทัยธรรมมาธิราช, มหาวิทยาลัย. สาขาวิชาวิทยาการจัดการ. เอกสารการสอนชุดวิชาการระบบสารสนเทศเพื่อการจัดการ. กรุงเทพมหานคร: สำนักพิมพ์มหาวิทยาลัยสุโขทัย-ธรรมมาธิราช, 2534.

### ภาษาอังกฤษ

- Date, C.J. Introduction to Database Management System. Vol. 1. 4th ed. Reading, MA: Addison-Wesley, 1986.
- Elmasri, R., and Navathe, S.B. Fundamentals of Database System. Redwood City, CA: The Benjamin/Cummings, 1989.
- Fleming, C.C., and Halle, B.V. Handbook of Relational Database Design. Reading, MA: Addison-Wesley, 1989.
- Korth, H.F., and Silberschatz, A. Database System Concepts. New York: McGraw-Hill, 1986.
- Sen, J.A. Analysis and Design of Information Systems. New York: McGraw-Hill, 1989.



ภาคผนวก

ศูนย์วิทยทรัพยากร  
จุฬาลงกรณ์มหาวิทยาลัย

ภาคผนวก ก

รหัสข้อมูลที่ใช้ในระบบ

รหัสข้อมูลของระบบสารสนเทศในงานควบคุมเครื่องสำอาง ได้แก่

ก. การชำระค่าธรรมเนียมรายปี (Fee)

คำอธิบายรหัสประเภทใบรับรอง (FeeType)

- 1 = ผลิตเครื่องสำอางควบคุมพิเศษ
- 2 = นำเข้าเครื่องสำอางควบคุมพิเศษ
- 3 = ผลิตเครื่องสำอางควบคุม
- 4 = นำเข้าเครื่องสำอางควบคุม

ข. ผู้ประกอบการ/สถานที่ (Owner)

คำอธิบายรหัสประเภทผู้ประกอบการ (OwnerType)

- 1 = นิติบุคคล
- 2 = บุคคลธรรมดา

ค. การออกใบรับรองมาตรฐานการผลิต (GMP)

คำอธิบายรหัสขนาดของการผลิต (PlaceSize)

- 1 = อุตสาหกรรมขนาดใหญ่
- 2 = อุตสาหกรรมขนาดกลาง
- 3 = อุตสาหกรรมขนาดเล็ก

คำอธิบายรหัสคณะประมุข (GMPCommittee)

- 1 = คณะทำงาน GMP
- 2 = คณะอนุกรรมการ GMP

ง. การประเมินคะแนนการตรวจสอบสถานที่ (GMPScore)

คำอธิบายรหัสหมวดการประเมิน (ScoreType)

- 1 = บุคคลากร
- 2 = สถานที่ผลิต
- 3 = การสุขาภิบาล
- 4 = อุปกรณ์และเครื่องมือต่าง ๆ
- 5 = วัตถุดิบและวัสดุการบรรจุ
- 6 = การดำเนินการผลิต
- 7 = การประกันคุณภาพ
- 8 = เอกสารการผลิต
- 9 = อื่น ๆ

จ. การตรวจติดตาม (GMPExt)

คำอธิบายรหัสสรุปผลการตรวจติดตาม (ExtSummary)

- 1 = ไม่พบข้อบกพร่อง
- 2 = ยังพบข้อบกพร่อง

ฉ. ทะเบียนเครื่องสำอาง (Register)

คำอธิบายรหัสประเภทเครื่องสำอาง (CosmeticGroup)

เครื่องสำอางควบคุมพิเศษ

- “01” ย้อมผม
- “02” ผงย้อมผม
- “03” ดัดผม
- “04” ยืดผม
- “05” แต่งผมดำ
- “06” ฝ้า ควบคุมพิเศษ
- “07” ฝ้า-กันแดด
- “08” ยาสีฟันฟลูออไรด์
- “09” น้ำยารับปากฟลูออไรด์
- “10” ไหมขัดฟันฟลูออไรด์
- “11” น้ำยารับปาก ควบคุมพิเศษ
- “12” ฟอกสีขน, ผม

- “13” ทำให้ขนร่วง
- “14” ระวังกลิ่นกาย ควบคุมพิเศษ
- “15” สำหรับเล็บ ควบคุมพิเศษ
- “16” ฉีดพ่น ควบคุมพิเศษ
- “50” อื่น ๆ ควบคุมพิเศษ

#### เครื่องสำอางควบคุม

- “51” กันแดด
- “52” ลิปสติกกันแดด
- “53” ขจัดรังแค ล้างออก
- “54” ขจัดรังแค ล้างไม่ออก
- “55” ผ้าอนามัย
- “56” ผ้าอนามัยชนิดสอด
- “57” ผ้าเย็บ, กระดาษเย็บ
- “58” แป้งฝุ่นโรยตัว
- “59” แป้งฝุ่นโรยตัวเด็ก
- “60” แป้งฝุ่นเย็น
- “61” แป้งน้ำ
- “62” แป้งน้ำเย็น
- “99” อื่น ๆ ควบคุม

#### เครื่องสำอางทั่วไป

- “A0” สี
- “A1” ฝ้า
- “A2” บำรุงผิว, ให้ความชุ่มชื้น
- “A3” รองพื้น
- “A4” แป้งทาหน้า
- “A5” ดินสอเขียนคิ้ว
- “A6” ผลิตภัณฑ์บำรุงรอบดวงตา
- “A7” ผลิตภัณฑ์แต่งตา
- “A8” ที่ปิดขนตา
- “A9” บรัชออน

- “B0” ผลิตภัณฑ์ทาริมฝีปาก
- “B1” สบู่
- “B2” สمانผิว
- “B3” รีมูฟเมคอัพ
- “B4” ขัด, พอกผิว
- “B5” ผลิตภัณฑ์สกรอยเหี่ยวขุ่น
- “B6” ผลิตภัณฑ์กันแดด
- “B7” ผลิตภัณฑ์ลดน้ำหนัก
- “B8” ผลิตภัณฑ์แต่งสีผิว
- “B9” ผลิตภัณฑ์ทำความสะอาดเฉพาะส่วน
- “C0” ผลิตภัณฑ์โกนหนวด
- “C1” ผลิตภัณฑ์สำหรับเล็บ
- “C2” ผลิตภัณฑ์ระงับกลิ่นกาย
- “C3” ผลิตภัณฑ์ทำให้ขนร่วง
- “C4” แชมพู
- “C5” ผลิตภัณฑ์บำรุงเส้นผม
- “C6” ผลิตภัณฑ์แต่งผมดำ, เปลี่ยนสีผม
- “C7” ผลิตภัณฑ์แต่งทรงผม
- “C8” ยาสีฟัน
- “C9” น้ำยาบ้วนปาก, ระงับกลิ่นปาก
- “D0” ไหมขัดฟัน
- “D1” น้ำหอม
- “D2” โคโลญจ์
- “Z9” อื่น ๆ ทั่วไป

คำอธิบายรหัสการประกอบการเครื่องสำอาง (OriginType)

I = นำเข้า

M = ผลิต

G = แบ่งบรรจุ

คำอธิบายรหัสสถานะกล่อง (PreStatus)

I = กำลังดำเนินการ



- 2 = มีข้อขัดข้อง
- 3 = ไม่รับขึ้นทะเบียน/ไม่รับแจ้ง
- 4 = รับขึ้นทะเบียน/รับแจ้งแล้ว
- 5 = ผู้ประกอบการยกเลิกคำขอ

คำอธิบายรหัสสถานะใบสำคัญ/ใบรับแจ้ง/หนังสือแจ้ง (Status)

- 1 = คงอยู่
- 2 = ขอดอน (แจ้งยกเลิก)
- 3 = เพิกถอน (ไม่ได้มาตรฐาน)
- 4 = เพิกถอน (ไม่ชำระค่าธรรมเนียม)

ช. ชื่อเครื่องสำอาง (Cosmetic)

คำอธิบายรหัสประเภทชื่อเครื่องสำอาง (NameType)

- 1 = ชื่อหลัก
- 2 = ชื่ออื่น ๆ

ซ. สูตรตำรับเครื่องสำอาง (Formula)

คำอธิบายรหัสหน้าที่สารเคมีในตำรับ (ChemicalType)

- 1 = สารควบคุมพิเศษ
- 2 = สารควบคุม
- 3 = สารสำคัญ
- 4 = สารอื่น ๆ
- 5 = สารตรวจเอกลักษณ์
- 6 = สารกันแดด
- 7 = Antiseptics
- 8 = วัตถุกันเสีย
- 9 = สี/กลิ่น

ณ. สารเคมี (Chemical)

คำอธิบายรหัสประเภทชื่อสารเคมี (NameType)

- 1 = ชื่อหลัก

2 = ชื่ออื่น ๆ

**คำอธิบายรหัสกลุ่มสารเคมี (ChemicalGroup)**

- 1 = สารควบคุมพิเศษ
- 2 = สารควบคุม
- 3 = สารสำคัญ
- 4 = สารอื่น ๆ
- 5 = สารตรวจเอกลักษณ์
- 6 = สารกันแดด
- 7 = Antiseptics
- 8 = วัตถุกันเสีย
- 9 = สี/กลิ่น

**ฉ. การแก้ไขรายละเอียดทะเบียนเครื่องสำอาง (RegisterMtn)**

**คำอธิบายรหัสสถานะคำขอ (PreStatus)**

- 1 = กำลังดำเนินการ
- 2 = มีข้อขัดข้อง
- 3 = ไม่รับแก้ไข
- 4 = อนุญาตให้แก้ไข
- 5 = ผู้ประกอบการยกเลิกคำขอ

**ฅ. การออกใบแทนใบสำคัญ/ใบรับแจ้ง/หนังสือแจ้ง (RegisterClone)**

**คำอธิบายรหัสสถานะคำขอ (PreStatus)**

- 1 = กำลังดำเนินการ
- 2 = มีข้อขัดข้อง
- 3 = ไม่อนุมัติออกใบแทน
- 4 = อนุมัติออกใบแทน
- 5 = ผู้ประกอบการยกเลิกคำขอ

**ฉ. การประชุมพิจารณาเกี่ยวกับทะเบียนเครื่องสำอางควบคุมพิเศษ (XCommittee)**

**คำอธิบายรหัสประเภทการพิจารณา (InCommitType)**



- 1 = พิจารณารับขึ้นทะเบียน สอพ.
- 2 = พิจารณาแก้ไขทะเบียน สอพ.
- 3 = พิจารณาเพิกถอน/ยกเลิกทะเบียน สอพ.
- 4 = พิจารณาเพิกถอน/ยกเลิกการรับแจ้ง สอค.
- 5 = พิจารณาเพิกถอน/ยกเลิกหนังสือแจ้งการนำเข้า สอท.

คำอธิบายรหัสประเภทคณะประชุม (XCommitteeType)

- A = คณะกรรมการเครื่องสำอาง
- B = คณะอนุกรรมการทะเบียนเครื่องสำอาง
- F = คณะทำงานทะเบียนตำรับเครื่องสำอาง

**ฐ. ฉลากเครื่องสำอาง (Label)**

คำอธิบายรหัสสถานะฉลาก (LabelStatus)

- 1 = กำลังดำเนินการ
- 2 = ออกใบรับรองแล้ว
- 3 = ยกเลิกใบรับรองแล้ว

**ฑ. การประชุมพิจารณาข้อความฉลาก (LMeeting)**

คำอธิบายรหัสประเภทคณะประชุม (LCommitteeType)

- A = คณะกรรมการเครื่องสำอาง
- C = คณะอนุกรรมการฉลากเครื่องสำอาง
- L = คณะทำงานฉลากเครื่องสำอาง

**ฒ. รายละเอียดการประชุมพิจารณาข้อความฉลาก (LMeetingDetail)**

คำอธิบายรหัสประเภทการประชุม (CommitFor)

- 1 = พิจารณาคำขอความเห็น
- 2 = พิจารณาการขอแก้ไข

**ณ. กฎหมาย (Announce)**

คำอธิบายรหัสประเภทกฎหมาย (AnnounceType)

- A = กฎกระทรวง

- B = ประกาศกระทรวงสาธารณสุข
- C = ประกาศคณะกรรมการเครื่องสำอาง
- D = ประกาศสำนักงานคณะกรรมการอาหารและยา
- E = ระเบียบสำนักงานคณะกรรมการอาหารและยา

ค. การประชุม (Meeting)

คำอธิบายรหัสประเภทการประชุม (MeetingType)

- 1 = คณะอนุกรรมการมาตรฐานเครื่องสำอาง
- 2 = คณะกรรมการเครื่องสำอาง

ด. เครื่องสำอางที่ส่งวิเคราะห์ตามโครงการ (AnalSamples)

คำอธิบายรหัสประเภทการประกอบการเครื่องสำอาง (OwnerType)

- I = นำเข้า
- M = ผลิต
- P = แบ่งบรรจุ

คำอธิบายรหัสประเภทสถานที่เก็บตัวอย่าง (PlaceType)

- 1 = ผลิต
- 2 = นำเข้า
- 3 = จำหน่าย

ฉ. รายละเอียดผลการวิเคราะห์ (ResearchDetail)

คำอธิบายรหัสสรุปผลการวิเคราะห์ (Summary)

- 1 = ไม่มีผลวิเคราะห์
- 2 = ไม่เข้ามาตรฐาน
- 3 = ไม่อาจสรุปได้
- 4 = รอผลวิเคราะห์
- 5 = เข้ามาตรฐาน

ภาคผนวก ข

โครงสร้างเพิ่มข้อมูล

โครงสร้างเพิ่มข้อมูลของระบบสารสนเทศในงานควบคุมเครื่องสำอาง ได้แก่

ก. ข้อมูลฝ่ายสถานที่และฝ่ายทะเบียน

1. การตรวจสอบสถานที่ (CheckPlace)

ลำดับ	ชื่อเขตข้อมูล	ประเภท	ขนาด (byte)	ความหมาย
1.	OwnerID	Text	6	รหัสผู้ประกอบการ/สถานที่
2.	AppntDate	Date/Time	8	วันนัดตรวจ
3.	ChkDate	Date/Time	8	วันตรวจ
4.	PlaceName	Text	120	ชื่อ/ที่อยู่สถานที่ที่ตรวจ
5.	XProduction	Yes/No	1	เป็นสถานที่ผลิต สอพ.
6.	XImport	Yes/No	1	เป็นสถานที่นำเข้า สอพ.
7.	XStock	Yes/No	1	เป็นสถานที่เก็บ สอพ.
8.	CProduction	Yes/No	1	เป็นสถานที่ผลิต สอค.
9.	CImport	Yes/No	1	เป็นสถานที่นำเข้า สอค.
10.	CStock	Yes/No	1	เป็นสถานที่เก็บ สอค.
11.	GProduction	Yes/No	1	เป็นสถานที่ผลิต สอท.
12.	GImport	Yes/No	1	เป็นสถานที่นำเข้า สอท.
13.	GStock	Yes/No	1	เป็นสถานที่เก็บ สอท.
14.	Register	Yes/No	1	ตรวจเพื่อรับขึ้นทะเบียน สอพ.
15.	Tell	Yes/No	1	ตรวจประกอบการรับแจ้ง สอค.
16.	ObjAnalyse	Yes/No	1	ตรวจเพื่อเก็บตัวอย่างส่งวิเคราะห์
17.	ObjOther	Yes/No	1	ตรวจเพื่อวัตถุประสงค์อื่น ๆ

ลำดับ	ชื่อเขตข้อมูล	ประเภท	ขนาด (byte)	ความหมาย
18.	ObjOtherDetail	Text	50	รายละเอียดวัตถุประสงค์อื่น ๆ ที่ตรวจ
19.	Factory	Yes/No	1	เป็นโรงงาน
20.	FactoryType	Text	1	ประเภทของโรงงาน (1,2,3)
21.	Summary	Memo	-	สรุปผลการตรวจ
22.	Remark	Memo	-	หมายเหตุ

## 2. การชำระค่าธรรมเนียมรายปี (Fee)

ลำดับ	ชื่อเขตข้อมูล	ประเภท	ขนาด (byte)	ความหมาย
1.	FeeID	Text	10	เลขรับคำขอ/เลขใบรับรองฯ
2.	FeeDate	Date/Time	8	วันที่ออกใบรับรอง
3.	OwnerID	Text	6	รหัสผู้ประกอบการ/สถานที่
4.	FeeType	Text	1	ประเภทใบรับรองฯ
5.	DateStart	Date/Time	8	วันที่ออกใบรับรองฯ
6.	DateStop	Date/Time	8	วันที่หมดอายุใบรับรองฯ

### Primary Key

- (FeeID + OwnerID)

## 3. การแจ้งการผลิต/นำเข้าเครื่องสำอางควบคุมพิเศษ (ExtraOpr)

ลำดับ	ชื่อเขตข้อมูล	ประเภท	ขนาด (byte)	ความหมาย
1.	XKnowRcvNo	Text	8	เลขที่รับใบรับแจ้งผลิต/นำเข้า สอพ.
2.	XKnowRcvDate	Date/Time	8	วันที่รับใบรับแจ้งผลิต/นำเข้า สอพ.
3.	ExtraKnowDate	Date/Time	8	วันที่รับแจ้งการผลิต/นำเข้า สอพ.



ลำดับ	ชื่อเขตข้อมูล	ประเภท	ขนาด (byte)	ความหมาย
4.	OwnerID	Text	6	รหัสผู้ประกอบการ/สถานที่

Primary Key

- XKnowRcvNo

#### 4. ผู้ประกอบการ/สถานที่ (Owner)

ลำดับ	ชื่อเขตข้อมูล	ประเภท	ขนาด (byte)	ความหมาย
1.	OwnerID	Text	6	รหัสผู้ประกอบการ/สถานที่
2.	OwnerName	Text	60	ชื่อผู้ประกอบการ/สถานที่
3.	Nation	Text	20	สัญชาติ
4.	Age	Number	1	อายุ
5.	PersonName	Text	60	ชื่อผู้ดำเนินการ
6.	OwnerType	Text	1	ประเภทผู้ประกอบการ
7.	Country	Text	20	ประเทศผู้ประกอบการ
8.	EPFeeID	Text	10	เลขที่ใบรับรองฯ ผลิต สอพ. (ปัจจุบัน)
9.	EPFeeDate	Date/Time	8	วันที่ออกใบรับรองฯ ผลิต สอพ. (ปัจจุบัน)
10.	EPDateStop	Date/Time	8	วันหมดอายุใบรับรองฯ ผลิต สอพ. (ปัจจุบัน)
11.	EIFeeID	Text	10	เลขที่ใบรับรองฯ นำเข้า สอพ. (ปัจจุบัน)
12.	EIFeeDate	Date/Time	8	วันที่ออกใบรับรองฯ นำเข้า สอพ. (ปัจจุบัน)
13.	EIDateStop	Date/Time	8	วันหมดอายุใบรับรองฯ นำเข้า สอพ. (ปัจจุบัน)
14.	CPFeeID	Text	10	เลขที่ใบรับรองฯ ผลิต สอค. (ปัจจุบัน)
15.	CPFeeDate	Date/Time	8	วันที่ออกใบรับรองฯ ผลิต สอค. (ปัจจุบัน)
16.	CPDateStop	Date/Time	8	วันหมดอายุใบรับรองฯ ผลิต สอค.

ลำดับ	ชื่อเขตข้อมูล	ประเภท	ขนาด (byte)	ความหมาย
17.	CIFeeID	Text	10	เลขที่ใบรับรองฯ นำเข้า สอก. (ปัจจุบัน)
18.	CIFeeDate	Date/Time	8	วันที่ออกใบรับรองฯ นำเข้า สอก. (ปัจจุบัน)
19.	CIDateStop	Date/Time	8	วันหมดอายุใบรับรองฯ นำเข้า สอก. (ปัจจุบัน)
20.	Remark	Memo	-	หมายเหตุ

Primary Key

- OwnerID

5. ที่ตั้งหน่วยงาน (Address)

ลำดับ	ชื่อเขตข้อมูล	ประเภท	ขนาด (byte)	ความหมาย
1.	OwnerID	Text	6	รหัสผู้ประกอบการ/สถานที่
2.	Office	Yes/No	1	เป็นสำนักงาน
3.	Production	Yes/No	1	เป็นสถานที่ผลิต สอพ.
4.	Import	Yes/No	1	เป็นสถานที่นำเข้า สอพ.
5.	Package	Yes/No	1	เป็นสถานที่แบ่งบรรจุ สอพ.
6.	Stock	Yes/No	1	เป็นสถานที่เก็บ สอพ.
7.	ProduceC	Yes/No	1	เป็นสถานที่ผลิต สอก.
8.	ImportC	Yes/No	1	เป็นสถานที่นำเข้า สอก.
9.	StockC	Yes/No	1	เป็นสถานที่เก็บ สอก.
10.	ProduceG	Yes/No	1	เป็นสถานที่ผลิต สอท.
11.	ImportG	Yes/No	1	เป็นสถานที่นำเข้า สอท.
12.	StockG	Yes/No	1	เป็นสถานที่เก็บ สอท.
13.	Sale	Yes/No	1	เป็นสถานที่จำหน่าย
14.	AddressNo	Text	50	บ้านเลขที่



ลำดับ	ชื่อเขตข้อมูล	ประเภท	ขนาด (byte)	ความหมาย
15.	AddressSoi	Text	30	ตรอก/ซอย
16.	AddressStreet	Text	25	ถนน
17.	AddressMouNo	Text	20	หมู่ที่
18.	AddressDistrict	Text	25	ตำบล/แขวง
19.	AddressArea	Text	4	รหัสอำเภอ/เขต/จังหวัด
20.	AddressZip	Text	5	รหัสไปรษณีย์
21.	Telephone	Text	15	โทรศัพท์
22.	Fax	Text	15	โทรสาร
23.	Remark	Memo	-	หมายเหตุ

#### 6. อำเภอจังหวัด (Area)

ลำดับ	ชื่อเขตข้อมูล	ประเภท	ขนาด (byte)	ความหมาย
1.	AreaID	Text	4	รหัสอำเภอ/เขต/จังหวัด
2.	Amphur	Text	20	ชื่ออำเภอ//เขต
3.	Province	Text	20	ชื่อจังหวัด

Primary Key

- AreaID

#### 7. การออกใบรับรองมาตรฐานการผลิต (GMP)

ลำดับ	ชื่อเขตข้อมูล	ประเภท	ขนาด (byte)	ความหมาย
1.	OwnerID	Text	6	รหัสผู้ประกอบการ/สถานที่
2.	Year	Text	4	ปี พ.ศ. ที่ประเมิน

ลำดับ	ชื่อเขตข้อมูล	ประเภท	ขนาด (byte)	ความหมาย
3.	PlaceDetail	Text	255	รายละเอียดสถานที่ที่ประเมิน
4.	ApnntDate	Date/Time	8	วันที่กำหนดตรวจ
5.	InspectDate	Date/Time	8	วันที่ตรวจ
6.	PlaceSize	Text	1	ขนาดของการผลิต
7.	Extra	Yes/No	1	เป็นสถานที่ผลิต สอพ.
8.	Control	Yes/No	1	เป็นสถานที่ผลิต สอก.
9.	General	Yes/No	1	เป็นสถานที่ผลิต สอท.
10.	GMPCommittee	Text	1	ประเภทคณะกรรมการ
11.	CommitteeNo	Text	8	ครั้งที่ประชุม
12.	CommitteeDate	Date/Time	8	วันที่ประชุม
13.	CheckerName	Memo	-	รายชื่อผู้ที่ทำการประเมิน
14.	DataGiveName	Memo	-	รายชื่อผู้ให้ข้อมูล
15.	TotalScorePass	Text	1	ผลการประเมินคะแนนรวม
16.	CheckResult	Memo	-	ผลการตรวจ
17.	InspectDefect	Memo	-	ข้อบกพร่องที่พบ
18.	AnalysisSendNo	Text	12	เลขที่หนังสือนำส่งตรวจ
19.	AnalysisSendDate	Date/Time	8	วันที่หนังสือนำส่ง
20.	AnalysisResultNo	Text	50	เลขที่,วันที่หนังสือรับผล
21.	AnalysisResult	Text	1	สรุปผลการวิเคราะห์
22.	AnalysisRemark	Memo	-	รายละเอียด/หมายเหตุการส่งตรวจ
23.	AnalysisRemark2	Memo	-	รายละเอียด/หมายเหตุผลการตรวจ
24.	GMPDate	Date/Time	8	วันที่ออกใบรับรอง GMP
25.	GMPExpDate	Date/Time	8	วันหมดอายุใบรับรอง GMP
26.	PreStatus	Text	1	สถานะการดำเนินการ
27.	Status	Text	1	สถานะใบรับรอง
28.	ExtCont	Text	1	ต้องตรวจติดตามหรือไม่
29.	NoGMPText	Text	255	เหตุผลที่ไม่ได้ใบรับรอง

Primary Key

- (OwnerID + Year)

8. การประเมินคะแนนการตรวจสถานที่ (GMPScore)

ลำดับ	ชื่อเขตข้อมูล	ประเภท	ขนาด (byte)	ความหมาย
1.	OwnerID	Text	6	รหัสผู้ประกอบการ/สถานที่
2.	Year	Text	4	ปี พ.ศ. ที่ประเมิน
3.	ScoreType	Text	2	หมวดการประเมิน
4.	ScoreFull	Number	2	คะแนนเต็ม
5.	ScoreAttempt	Number	2	คะแนนที่ได้
6.	Pass	Text	1	ผ่าน/ไม่ผ่าน

Primary Key

- (OwnerID + Year + ScoreType)

9. การตรวจติดตาม (GMPExt)

ลำดับ	ชื่อเขตข้อมูล	ประเภท	ขนาด (byte)	ความหมาย
1.	OwnerID	Text	6	รหัสผู้ประกอบการ/สถานที่
2.	Year	Text	4	ปี พ.ศ. ที่ประเมิน
3.	ExtNo	Text	2	ครั้งที่ตรวจติดตาม
4.	Checker	Text	255	รายชื่อผู้ตรวจติดตาม
5.	AppntDate	Date/Time	8	วันที่นัดตรวจ
6.	InspectDate	Date/Time	8	วันที่ตรวจ
7.	ExtObj	Text	255	จุดประสงค์การตรวจติดตาม
8.	ExtResult	Text	255	ผลการตรวจติดตาม
9.	ExtSummary	Text	1	สรุปผลการตรวจติดตาม

ลำดับ	ชื่อเขตข้อมูล	ประเภท	ขนาด (byte)	ความหมาย
10.	ExtCont	Text	1	ต้องตรวจติดตามหรือไม่

Primary Key

- (OwnerID + Year + ExtNo)

10. ทะเบียนเครื่องสำอาง (Register)

ลำดับ	ชื่อเขตข้อมูล	ประเภท	ขนาด (byte)	ความหมาย
1.	CosmeticID	Text	8	รหัสทะเบียนเครื่องสำอาง
2.	CosmeticNo	Text	12	เลขทะเบียน/เลขรับแจ้ง/เลขที่หนังสือแจ้ง
3.	ReceiveNo	Text	12	เลขรับคำขอ/หนังสือ
4.	ReceiveDate	Date/Time	8	วันที่รับคำขอ/หนังสือ
5.	OwnerID	Text	6	รหัสผู้ประกอบการ/สถานที่
6.	CosmeticGroup	Text	2	ประเภทเครื่องสำอาง
7.	Description	Memo	-	ลักษณะ/ขนาดภาชนะบรรจุ
8.	OriginType	Text	1	ประเภทการประกอบการเครื่องสำอาง
9.	ManuFature	Text	6	รหัสผู้ผลิต (เฉพาะนำเข้า)
10.	RegisterDate	Date/Time	8	วันที่ออกใบสำคัญ/ใบรับแจ้ง/หนังสือแจ้ง
11.	ExpireDate	Date/Time	8	วันหมดอายุหนังสือแจ้ง (เฉพาะ สอพ.)
12.	Status	Text	1	สถานะทะเบียน
13.	PreStatus	Text	1	สถานะคำขอ/หนังสือ
14.	XKnowRcvNo	Text	12	เลขรับหนังสือแจ้งการผลิต/นำเข้า สอพ.
15.	XKnowRcvDate	Date/Time	8	วันที่รับหนังสือแจ้งการผลิต/นำเข้า สอพ.
16.	ExtraKnowDate	Date/Time	8	วันที่รับทราบการแจ้งผลิต/นำเข้า สอพ.
17.	ChkPlaceFlag	Text	1	เหตุผลที่ตรวจสอบสถานที่
18.	ChkPlaceDetail	Text	50	รายละเอียดเหตุผลที่ตรวจสอบกรณีอื่น ๆ
19.	CheckPlaceResult	Text	20	ผลการตรวจสอบสถานที่



ลำดับ	ชื่อเขตข้อมูล	ประเภท	ขนาด (byte)	ความหมาย
20.	AnalRefFlag	Text	1	การอ้างอิงวิธีวิเคราะห์
21.	AnalMethodNo	Text	12	เลขทะเบียน สอพ.ที่อ้างอิงวิธีวิเคราะห์
22.	AnalSource	Text	20	หน่วยงานที่รับรองวิธีวิเคราะห์
23.	AcpCommitteeID	Text	6	รหัสการประชุมที่รับขึ้นทะเบียน สอพ.
24.	WdwCommitteeID	Text	6	รหัสการประชุมที่ถอนทะเบียนเครื่อง สำอาง
25.	WdwRcvNo	Text	12	เลขรับหนังสือขอยกเลิกทะเบียน/การจด แจ้ง/หนังสือแจ้ง
26.	WdwRcvDate	Date/Time	8	วันที่รับหนังสือขอยกเลิกทะเบียน/การจด แจ้ง/หนังสือแจ้ง
27.	WdwDate	Date/Time	8	วันที่ถอนทะเบียน
28.	Remark	Memo	-	หมายเหตุ

Primary Key

- CosmeticID

11. ชื่อเครื่องสำอาง (Cosmetic)

ลำดับ	ชื่อเขตข้อมูล	ประเภท	ขนาด (byte)	ความหมาย
1.	CosmeticID	Text	8	รหัสทะเบียนเครื่องสำอาง
2.	NameType	Text	1	ประเภทชื่อ
3.	ThaiName	Text	120	ชื่อภาษาไทย
4.	EnglishName	Text	120	ชื่อภาษาอื่น

## 12. สูตรตำรับเครื่องสำอาง (Formula)

ลำดับ	ชื่อเขตข้อมูล	ประเภท	ขนาด (byte)	ความหมาย
1.	CosmeticID	Text	8	รหัสทะเบียนเครื่องสำอาง
2.	ChemicalID	Text	6	รหัสสารเคมี
3.	ChemicalType	Text	1	หน้าที่สารเคมีในตำรับ
4.	ChemicalQuantity	Number	8	ปริมาณสารเคมีในตำรับ
5.	ChemicalUnit	Text	6	หน่วยปริมาณสารเคมี

Primary Key

- (CosmeticID + ChemicalID)

## 13. สารเคมี (Chemical)

ลำดับ	ชื่อเขตข้อมูล	ประเภท	ขนาด (byte)	ความหมาย
1.	ChemicalID	Text	6	รหัสสารเคมี
2.	NameType	Text	1	ประเภทชื่อ
3.	ChemicalGroup	Text	1	กลุ่มสารเคมี
4.	ChemicalName	Text	80	ชื่อสารเคมี

## 14. การแก้ไขรายละเอียดทะเบียนเครื่องสำอาง (RegisterMtn)

ลำดับ	ชื่อเขตข้อมูล	ประเภท	ขนาด (byte)	ความหมาย
1.	ReceiveNo	Text	12	เลขรับคำขอ/หนังสือ
2.	ReceiveDate	Date/Time	8	วันที่รับคำขอ/หนังสือ
3.	CosmeticID	Text	8	รหัสทะเบียนเครื่องสำอาง



ลำดับ	ชื่อเขตข้อมูล	ประเภท	ขนาด (byte)	ความหมาย
4.	Owner	Yes/No	1	เปลี่ยนชื่อผู้ประกอบการ/สถานที่
5.	Extra	Yes/No	1	เปลี่ยนหรือเพิ่มชื่อเครื่องสำอาง
6.	Person	Yes/No	1	เปลี่ยนผู้ดำเนินงาน
7.	AddressOMove	Yes/No	1	ย้ายสำนักงาน
8.	AddressPMove	Yes/No	1	ย้ายสถานที่ผลิต
9.	AddressIMove	Yes/No	1	ย้ายสถานที่นำเข้า
10.	AddressSMove	Yes/No	1	ย้ายสถานที่เก็บ
11.	AddressPAdd	Yes/No	1	เพิ่มสถานที่ผลิต
12.	AddressSAdd	Yes/No	1	เพิ่มสถานที่เก็บ
13.	AddressPDel	Yes/No	1	ลดสถานที่ผลิต
14.	AddressSDel	Yes/No	1	ลดสถานที่เก็บ
15.	Process	Yes/No	1	แก้ไขกระบวนการผลิต
16.	Analyse	Yes/No	1	แก้ไขวิธีการวิเคราะห์
17.	Ingredient	Yes/No	1	แก้ไขสูตรตำรับ
18.	Label	Yes/No	1	เปลี่ยนฉลาก
19.	Package	Yes/No	1	เปลี่ยนลักษณะภาชนะบรรจุ
20.	PackSize	Yes/No	1	เปลี่ยนขนาดบรรจุ
21.	Other	Yes/No	1	อื่น ๆ
22.	MtnDetail	Memo	-	รายละเอียดที่ขอแก้ไขเปลี่ยนแปลง
23.	PreStatus	Text	1	สถานะคำขอ
24.	ChkPlaceFlag	Text	1	เหตุผลที่ต้องตรวจสอบสถานที่
25.	ChkPlaceDetail	Text	50	รายละเอียดเหตุผลที่ต้องตรวจสอบสถานที่ กรณี อื่น ๆ
26.	CheckPlaceResult	Text	20	ผลการตรวจสอบสถานที่
27.	MtnCommiteeID	Text	6	รหัสสมมติการประชุมที่ให้แก้ไข/ไม่ให้ แก้ไข
28.	MtnDate	Date/Time	8	วันที่อนุญาตแก้ไข
29.	Remark	Memo	-	หมายเหตุ

Primary Key

- ReceiveNo

15. การออกใบแทนใบสำคัญ/ใบรับแจ้ง/หนังสือแจ้ง (RegisterClone)

ลำดับ	ชื่อเขตข้อมูล	ประเภท	ขนาด (byte)	ความหมาย
1.	ReceiveNo	Text	12	เลขรับคำขอ/หนังสือ
2.	ReceiveDate	Date/Time	8	วันที่รับคำขอ/หนังสือ
3.	CosmeticID	Text	8	รหัสทะเบียนเครื่องสำอาง
4.	Disappear	Yes/No	1	ใบสำคัญ/ใบรับแจ้ง/หนังสือแจ้ง สูญหาย
5.	Defect	Yes/No	1	ใบสำคัญ/ใบรับแจ้ง/หนังสือแจ้ง ถูกทำลายใน สาระสำคัญ
6.	PreStatus	Text	1	สถานะคำขอ
7.	CloneDate	Date/Time	8	วันที่ออกใบแทน
8.	Remark	Memo	-	หมายเหตุ

Primary Key

- ReceiveNo

16. การต่ออายุหนังสือแจ้งการนำเข้าเครื่องสำอางทั่วไป (RegisterGen3Age)

ลำดับ	ชื่อเขตข้อมูล	ประเภท	ขนาด (byte)	ความหมาย
1.	CosmeticID	Text	8	รหัสทะเบียนเครื่องสำอาง
2.	ContNo	Text	3	ครั้งที่ต่ออายุ
3.	ReceiveNo	Text	12	เลขที่รับคำขอ/หนังสือ
4.	ReceiveDate	Date/Time	8	วันที่รับคำขอ/หนังสือ
5.	StartDate	Date/Time	8	วันที่ออกหนังสือแจ้ง
6.	StopDate	Date/Time	8	วันหมดอายุหนังสือแจ้ง

ลำดับ	ชื่อเขตข้อมูล	ประเภท	ขนาด (byte)	ความหมาย
7.	Remark	Memo	-	หมายเหตุ

Primary Key

- (CosmeticID + ContNo)

17. การออกหนังสือแจ้งการนำเข้าเครื่องสำอางทั่วไปแบบชั่วคราว

(RegisterTemp)

ลำดับ	ชื่อเขตข้อมูล	ประเภท	ขนาด (byte)	ความหมาย
1.	ReceiveNo	Text	12	เลขที่รับคำขอ/หนังสือ
2.	ReceiveDate	Date/Time	8	วันที่รับคำขอ/หนังสือ
3.	SendNo	Text	14	เลขที่หนังสือแจ้งฯ
4.	SendDate	Date/Time	8	วันที่ออกหนังสือแจ้งฯ
5.	OwnerID	Text	6	รหัสผู้ประกอบการ/สถานที่
6.	CosmName	Text	80	ชื่อกลุ่มเครื่องสำอาง
7.	Manufacture	Text	6	รหัสผู้ผลิต
8.	Amount	Number	4	ปริมาณที่นำเข้า
9.	InvCompany	Text	50	อินวอยซ์ของบริษัท
10.	InvNo	Text	20	เลขที่อินวอยซ์
11.	InvDate	Date/Time	8	วันที่อินวอยซ์
12.	Remark	Memo	-	หมายเหตุ

Primary Key

- ReceiveNo

18. การประชุมพิจารณาเกี่ยวกับทะเบียนเครื่องสำอาง (XCommittee)

ลำดับ	ชื่อเขตข้อมูล	ประเภท	ขนาด (byte)	ความหมาย
1.	CosmeticID	Text	8	รหัสทะเบียนเครื่องสำอาง
2.	ReceiveNo	Text	12	เลขที่รับคำขอ/หนังสือ
3.	InCommitType	Text	1	ประเภทการพิจารณา
4.	InCommitID	Number	1	เข้าพิจารณาครั้งที่
5.	CommiteeID	Text	6	รหัสการประชุม
6.	XCommiteeType	Text	1	ประเภทคณะประชุม
7.	CommiteeNo	Text	8	ครั้งที่ประชุม
8.	InCommitDate	Date/Time	8	วันที่ประชุม
9.	Vote	Text	255	มติที่ประชุม
10.	Remark	Memo	-	หมายเหตุ

Primary Key

- (CosmeticID + CommiteeID)

### 19. ฉลากเครื่องสำอาง (Label)

ลำดับ	ชื่อเขตข้อมูล	ประเภท	ขนาด (byte)	ความหมาย
1.	LabelNo	Text	8	เลขรับคำขอ/เลขที่ใบรับรองการพิจารณาฉลาก
2.	LabelDate	Date/Time	8	วันที่ออกใบรับรอง
3.	CosmeticID	Text	8	รหัสทะเบียนเครื่องสำอาง
4.	PreLabelNo	Text	4	รหัส อย. นำหน้าเลขที่ใบรับรอง
5.	LabelStatus	Text	1	สถานะฉลาก
6.	Remark	Memo	-	หมายเหตุ

Primary Key

- LabelNo



## 20. การประชุมพิจารณาข้อความฉลาก (LMeeting)

ลำดับ	ชื่อเขตข้อมูล	ประเภท	ขนาด (byte)	ความหมาย
1.	LCommitteeType	Text	1	ประเภทคณะประชุม
2.	CommitteeNo	Text	8	ครั้งที่ประชุม
3.	InCommitDate	Date/Time	8	วันที่ประชุม

## Primary Key

- (LCommitteeType + CommitteeNo)

## 21. รายละเอียดการประชุมพิจารณาข้อความฉลาก (LMeetingDetail)

ลำดับ	ชื่อเขตข้อมูล	ประเภท	ขนาด (byte)	ความหมาย
1.	LCommitteeType	Text	1	ประเภทคณะประชุม
2.	CommitteeNo	Text	8	ครั้งที่ประชุม
3.	LabelNo	Text	8	เลขรับคำขอ/เลขที่ใบรับรองการพิจารณาฉลาก
4.	CommitFor	Text	1	ประเภทการพิจารณา
5.	Message	Memo	-	รายละเอียดที่พิจารณา
6.	Vote	Memo	-	มติการประชุม

## Primary Key

- (LCommitteeType + CommitteeNo + LabelNo)

## 22. ปริมาณการผลิตและนำเข้า (Value)

ลำดับ	ชื่อเขตข้อมูล	ประเภท	ขนาด (byte)	ความหมาย
1.	CosmeticID	Text	8	รหัสทะเบียนเครื่องสำอาง
2.	Year	Text	4	ปี พ.ศ. ที่ยื่นรายงาน
3.	ProduceQuantity	Number	4	ปริมาณการผลิต
4.	ProduceValue	Number	4	มูลค่าการผลิต
5.	RePackQuantity	Number	4	ปริมาณการแบ่งบรรจุ
6.	RePackValue	Number	4	มูลค่าการแบ่งบรรจุ
7.	ImportQuantity	Number	4	ปริมาณการนำเข้า
8.	ImportValue	Number	4	มูลค่าการนำเข้า

**Primary Key**

- (CosmeticID + Year)

ข. ข้อมูลฝ่ายกำหนดมาตรฐาน

1. คำสำคัญ (KeyWords)

ลำดับ	ชื่อเขตข้อมูล	ประเภท	ขนาด (byte)	ความหมาย
1.	KeyWord	Text	50	คำสำคัญ

**Primary Key**

- KeyWord

2. คำสำคัญในกฎหมาย (KeyWordsAnnounce)



ลำดับ	ชื่อเขตข้อมูล	ประเภท	ขนาด (byte)	ความหมาย
1.	KeyWord	Text	50	คำสำคัญ
2.	AnnounceID	Text	6	รหัสกฎหมาย

Primary Key

- (KeyWord + AnnounceID)

3. คำสำคัญในการประชุม (KeyWordsMeeting)

ลำดับ	ชื่อเขตข้อมูล	ประเภท	ขนาด (byte)	ความหมาย
1.	KeyWord	Text	50	คำสำคัญ
2.	MeetingID	Text	6	รหัสการประชุม

Primary Key

- (KeyWord + MeetingID)

4. คำสำคัญในโครงการวิจัย (KeyWordsResearch)

ลำดับ	ชื่อเขตข้อมูล	ประเภท	ขนาด (byte)	ความหมาย
1.	KeyWord	Text	50	คำสำคัญ
2.	ResearchID	Text	6	รหัสโครงการวิจัย

Primary Key

- (KeyWord + ResearchID)

5. กฎหมาย (Announce)

ลำดับ	ชื่อเขตข้อมูล	ประเภท	ขนาด (byte)	ความหมาย
1.	AnnounceID	Text	6	รหัสกฎหมาย
2.	AnnounceName	Text	80	ชื่อเรื่อง
3.	AnnounceNo	Text	4	ฉบับที่
4.	AnnounceYear	Text	4	ปี พ.ศ. ที่ออก
5.	AnnounceType	Text	2	ประเภทกฎหมาย
6.	AnnounceDetail	Memo	-	เนื้อความในกฎหมาย
7.	AnnounceEnd	Memo	-	รายละเอียดแนบท้ายกฎหมาย

Primary Key

- AnnounceID

6. การประชุม (Meeting)

ลำดับ	ชื่อเขตข้อมูล	ประเภท	ขนาด (byte)	ความหมาย
1.	MeetingID	Text	6	รหัสการประชุม
2.	MeetingType	Text	2	ประเภทคณะประชุม
3.	MeetingNo	Text	8	ครั้งที่ประชุม
4.	MeetingDate	Date/Time	8	วันที่ประชุม
5.	GeneralDetail	Memo	-	รายละเอียดทั่วไป
6.	GeneralRef	Memo	-	หมายเหตุทั่วไป
7.	ADRDetail	Memo	-	รายละเอียดอาคาร ไม่พึงประสงค์
8.	ADRRef	Memo	-	หมายเหตุอาคาร ไม่พึงประสงค์
9.	OtherDetail	Memo	-	รายละเอียดอื่น ๆ
10.	OtherRef	Memo	-	หมายเหตุอื่น ๆ
11.	VoteDetail	Memo	-	รายละเอียดมติที่ประชุม
12.	VoteRef	Memo	-	หมายเหตุมติที่ประชุม

Primary Key

- MeetingID

### 7. โครงการวิจัย (Research)

ลำดับ	ชื่อเขตข้อมูล	ประเภท	ขนาด (byte)	ความหมาย
1.	ResearchID	Text	6	รหัสโครงการวิจัย
2.	ResearchName	Text	100	ชื่อโครงการวิจัย
3.	OfficeOperate	Text	50	หน่วยงานที่รับผิดชอบ
4.	DurationTime	Text	15	ระยะเวลาโครงการ
5.	ResearchSum	Memo	-	รายละเอียด/ผลสรุปโครงการวิจัย

Primary Key

- ResearchID

### 8. เครื่องสำอางที่ส่งวิเคราะห์ตามโครงการ (AnalSamples)

ลำดับ	ชื่อเขตข้อมูล	ประเภท	ขนาด (byte)	ความหมาย
1.	CosmeticID	Text	8	รหัสทะเบียนเครื่องสำอาง
2.	ResearchID	Text	6	รหัสโครงการวิจัย
3.	CosmeticName	Text	80	ชื่อตัวอย่างเครื่องสำอางที่ส่งตรวจ
4.	CosmeticOwner	Text	60	ผู้ประกอบการเครื่องสำอาง
5.	OwnerType	Text	1	ประเภทการประกอบการเครื่องสำอาง
6.	SamplePlace	Text	60	ชื่อสถานที่เก็บตัวอย่าง
7.	PlaceType	Text	1	ประเภทสถานที่เก็บตัวอย่าง
8.	Summary	Text	1	ผลสรุปการวิเคราะห์ตัวอย่าง
9.	Remark	Text	80	หมายเหตุ

Primary Key

- (CosmeticID + ResearchID)

9. จุดประสงค์การวิเคราะห์ตามโครงการ (ResearchObj)

ลำดับ	ชื่อเขตข้อมูล	ประเภท	ขนาด (byte)	ความหมาย
1.	ResearchID	Text	6	รหัสโครงการวิจัย
2.	ObjectiveID	Text	4	รหัสจุดประสงค์การวิเคราะห์
3.	Remark	Text	80	หมายเหตุ

Primary Key

- (ResearchID + ObjectiveID)

10. รายละเอียดผลการวิเคราะห์ (ResearchDetail)

ลำดับ	ชื่อเขตข้อมูล	ประเภท	ขนาด (byte)	ความหมาย
1.	ResearchID	Text	6	รหัสโครงการวิจัย
2.	CosmeticID	Text	8	รหัสทะเบียนเครื่องสำอาง
3.	ObjectiveID	Text	4	รหัสจุดประสงค์การวิเคราะห์
4.	AnalResult	Text	60	ผลการวิเคราะห์
5.	Summary	Text	1	สรุปผลการวิเคราะห์
6.	Remark	Text	80	หมายเหตุ

Primary Key

- (ResearchID + CosmeticID + ObjectiveID)

11. รายการจุดประสงค์การวิเคราะห์ (AnalObjCode)

ลำดับ	ชื่อเขตข้อมูล	ประเภท	ขนาด (byte)	ความหมาย
1.	ObjectiveID	Text	4	รหัสจุดประสงค์การวิเคราะห์
2.	ObjectiveName	Text	50	ชื่อจุดประสงค์การวิเคราะห์

Primary Key

- ObjectiveID



ศูนย์วิทยทรัพยากร  
จุฬาลงกรณ์มหาวิทยาลัย

ภาคผนวก ก

ตัวอย่างรายงาน

ในส่วนนี้จะแสดงตัวอย่างรายงานต่าง ๆ ของระบบสารสนเทศในงานควบคุมเครื่อง  
สำอาง



ศูนย์วิทยทรัพยากร  
จุฬาลงกรณ์มหาวิทยาลัย



รายงานการนัดตรวจสถานที่ จัดกลุ่มตามเขต

กองควบคุมเครื่องสำอาง สำนักงานคณะกรรมการอาหารและยา

08/02/96 10:50:03 AM

วันที่พร้อมให้ตรวจ	รหัสสถานที่	ชื่อสถานที่/ชื่อผู้ดำเนินการ	ประเภทสถานที่ที่ตั้ง
เขต : เขตดุสิต กทม.			
1 23 พ.ย. 37	BU0003	บุญสยาม เอ็นเตอร์ไพรส์ หจก.	1 <input checked="" type="checkbox"/> สำนักงาน <input type="checkbox"/> จำหน่าย <input type="checkbox"/> แม่แบบบรรจุ สอพ. <input type="checkbox"/> ผลิต สอพ. <input checked="" type="checkbox"/> นำเข้า สอพ. <input checked="" type="checkbox"/> เก็บ สอพ. <input type="checkbox"/> ผลิต สอค. <input type="checkbox"/> นำเข้า สอค. <input type="checkbox"/> เก็บ สอค. <input type="checkbox"/> ผลิต สอท. <input checked="" type="checkbox"/> นำเข้า สอท. <input checked="" type="checkbox"/> เก็บ สอท. 305/50 ซ.พิชัย ต.พิชัย แขวงถนนนครไชยศรี เขตดุสิต กทม. 10300

รวมจำนวนสถานที่ตามเขต : 1 สถานที่

รวมจำนวนสถานที่ทั้งหมด : 1 สถานที่

เงื่อนไขช่วงเวลา : 01/11/1994 ถึง 30/11/1994

1

ศูนย์วิทยทรัพยากร  
จุฬาลงกรณ์มหาวิทยาลัย  
รูปที่ ค.1 แสดงรายงานการนัดตรวจสถานที่

รายงานสถานที่ที่ทำการตรวจ จัดกลุ่มตามเขต

กองควบคุมเครื่องสำอาง สำนักงานคณะกรรมการอาหารและยา

08/02/96 10:54:30 AM

วันที่ตรวจ	รหัสสถานที่	ชื่อสถานที่/ชื่อผู้ดำเนินการ	ประเภทสถานที่ที่ตั้ง
เขต : เขตดุสิต กทม.			
1 11 ม.ค. 38	BU0003	บุญสยาม เอ็นเตอร์ไพรส์ หจก.	1 <input checked="" type="checkbox"/> สำนักงาน <input type="checkbox"/> จำหน่าย <input type="checkbox"/> แม่แบบบรรจุ สอพ. <input type="checkbox"/> ผลิต สอพ. <input checked="" type="checkbox"/> นำเข้า สอพ. <input checked="" type="checkbox"/> เก็บ สอพ. <input type="checkbox"/> ผลิต สอค. <input type="checkbox"/> นำเข้า สอค. <input type="checkbox"/> เก็บ สอค. <input type="checkbox"/> ผลิต สอท. <input checked="" type="checkbox"/> นำเข้า สอท. <input checked="" type="checkbox"/> เก็บ สอท. 305/50 ซ.พิชัย ๓,พิชัย แขวงถนนนครไชยศรี เขตดุสิต กทม. 10300
รวมจำนวนสถานที่ตามเขต : 1 สถานที่			

รวมจำนวนสถานที่ทั้งหมด : 1 สถานที่

เดือนไซช่วงเวลา : 01/01/1995 ถึง 31/01/1995

1

ศูนย์วิทยทรัพยากร  
จุฬาลงกรณ์มหาวิทยาลัย

รูปที่ ก.2 แสดงรายงานสถานที่ที่ทำการตรวจ

## ประวัติการตรวจสถานที่

กองควบคุมเครื่องสำอาง สำนักงานคณะกรรมการอาหารและยา

08/02/1996 1:18:20 PM

รหัสสถานที่: BU0003 บุญสยาม เอ็นแคร์ไพร์ส หก.

ที่อยู่: 305/50 ซ.พิชัย ๓.พิชัย แขวงถนนนครไชยศรี เขตดุสิต กทม.  
10300

วันที่ตรวจ: 11 ม.ค. 38

เพื่อ:

- ประกอบการพิจารณาคำขอขึ้นทะเบียนเครื่องสำอางควบคุมพิเศษ
- ประกอบการรับแจ้งรายละเอียดเครื่องสำอางควบคุม
- เก็บตัวอย่างส่งตรวจวิเคราะห์ทางวิชาการ
- อื่น ๆ

ประเภทของสถานที่:

- |                                    |   |                                    |
|------------------------------------|---|------------------------------------|
| <input type="checkbox"/> ผลิต สอท. | <input checked="" type="checkbox"/> นำเข้า สอท. | <input type="checkbox"/> เก็บ สอท. |
| <input type="checkbox"/> ผลิต สอค. | <input type="checkbox"/> นำเข้า สอค.            | <input type="checkbox"/> เก็บ สอค. |
| <input type="checkbox"/> ผลิต สอท. | <input type="checkbox"/> นำเข้า สอท.            | <input type="checkbox"/> เก็บ สอท. |

การประกอบกิจการ:

- เป็นโรงงาน จำพวกที่:
- ไม่เข้าข่ายโรงงาน

รายละเอียดความเหมาะสม:

ห้องเก็บมี 2 ห้องอยู่ที่ชั้น 3 ของอาคาร

สรุปผลการดำเนินงาน:

สถานที่เหมาะสม

ห้องมีขนาด 3.1 x 3.2 ตารางเมตร

อีกห้องมีขนาด 3.1 x 4.35 ตารางเมตร

รวมจำนวนครั้งที่ตรวจ : 1 ครั้ง

ศูนย์วิทยทรัพยากร  
จุฬาลงกรณ์มหาวิทยาลัย

เงื่อนไขชื่อสถานที่ : \*

1

รูปที่ ก.3 แสดงรายงานประวัติการตรวจสถานที่ตามชื่อสถานที่

## สถิติการออกตรวจสถานที่ประกอบการเครื่องสำอาง

กองควบคุมเครื่องสำอาง สำนักงานคณะกรรมการอาหารและยา

08/02/1996 1:20:23 PM

ปี	ม.ค.	ก.พ.	มี.ค.	เม.ย.	พ.ค.	มิ.ย.	ก.ค.	ส.ค.	ก.ย.	ต.ค.	พ.ย.	ธ.ค.	รวม
2538	1	0	0	0	0	0	0	0	0	0	0	0	1
รวม	1	0	0	0	0	0	0	0	0	0	0	0	1



ศูนย์วิทยทรัพยากร  
จุฬาลงกรณ์มหาวิทยาลัย

สธ 0805/3/

กองควบคุมเครื่องสำอาง  
สำนักงานคณะกรรมการอาหารและยา  
ถนนติวานนท์ จ.นนทบุรี 11000

เรื่อง การชำระค่าธรรมเนียมรายปี

เรียน ท่านผู้ประกอบการ \_\_\_\_\_ เกียงศักดิ์พาณิชย์ ร้าน \_\_\_\_\_

ตามที่ท่านได้ชำระค่าธรรมเนียมรายปี สำหรับการประกอบกิจการ

- ผลิตเครื่องสำอางควบคุมพิเศษ ใบรับรองฯ เลขที่ \_\_\_\_\_ 84/2538 \_\_\_\_\_ ออกให้เมื่อวันที่ \_\_\_\_\_ 15 ธันวาคม พ.ศ. 2538 \_\_\_\_\_ ครบกำหนดต้องชำระค่าธรรมเนียมรายปีของปีถัดไปภายใน วันที่ \_\_\_\_\_ 30 ธันวาคม พ.ศ. 2539 \_\_\_\_\_
- นำเข้าเครื่องสำอางควบคุมพิเศษ ใบรับรองฯ เลขที่ \_\_\_\_\_ \_\_\_\_\_ ออกให้เมื่อวันที่ \_\_\_\_\_ \_\_\_\_\_ ครบกำหนดต้องชำระค่าธรรมเนียมรายปีของปีถัดไปภายใน วันที่ \_\_\_\_\_ \_\_\_\_\_
- ผลิตเครื่องสำอางควบคุม ใบรับรองฯ เลขที่ \_\_\_\_\_ \_\_\_\_\_ ออกให้เมื่อวันที่ \_\_\_\_\_ \_\_\_\_\_ ครบกำหนดต้องชำระค่าธรรมเนียมรายปีของปีถัดไปภายใน วันที่ \_\_\_\_\_ \_\_\_\_\_
- นำเข้าเครื่องสำอางควบคุม ใบรับรองฯ เลขที่ \_\_\_\_\_ \_\_\_\_\_ ออกให้เมื่อวันที่ \_\_\_\_\_ \_\_\_\_\_ ครบกำหนดต้องชำระค่าธรรมเนียมรายปีของปีถัดไปภายใน วันที่ \_\_\_\_\_ \_\_\_\_\_

บัดนี้ ใกล้ถึงวันครบกำหนดชำระค่าธรรมเนียมรายปีของปีถัดไปแล้ว หากท่านยังมีความประสงค์ที่จะประกอบกิจการเครื่องสำอางข้างต้นต่อไป ขอให้ดำเนินการยื่นคำขอชำระค่าธรรมเนียมรายปีได้ที่กองควบคุมเครื่องสำอาง (ชั้น 4 อาคาร 4) สำนักงานคณะกรรมการอาหารและยา

การชำระค่าธรรมเนียม ใช้แคชเชียร์เช็คส่งจ่ายสำนักงานคณะกรรมการอาหารและยา ถ้าไม่ชำระค่าธรรมเนียมรายปีภายในระยะเวลาที่กำหนด ท่านจะต้องเสียเงินเพิ่มอีกร้อยละห้าต่อเดือน หากยังไม่ชำระค่าธรรมเนียมให้ถูกต้องจะต้องถูกเพิกถอนทะเบียนเครื่องสำอางควบคุมพิเศษ หรือเพิกถอนการแจ้งรายละเอียดของเครื่องสำอางควบคุม ทั้งนี้ ตามที่กำหนดไว้ในมาตรา 23 วรรคสาม หรือมาตรา 28 วรรคสาม แห่งพระราชบัญญัติเครื่องสำอาง พ.ศ. 2535 แล้วแต่กรณี

/2...

รูปที่ ก.5 แสดงหนังสือเตือนผู้ประกอบการให้ชำระค่าธรรมเนียมรายปี



### รายงานสถานที่ที่ใบรับรองฯ หมดอายุ

กองควบคุมเครื่องสำอาง สำนักงานคณะกรรมการอาหารและยา

06/03/1996 9:35:16 PM

- 1 รหัสสถานที่: AD0001  
 ชื่อสถานที่: แอดวานซ์ คอสเมติกส์ บ.จก.  
 ชื่อผู้ดำเนินการ:

ใบรับรองที่หมดอายุ:							
<input type="checkbox"/>	ผลิต สอพ.	เลขที่ใบรับรอง:	<input type="text"/>	ออกให้เมื่อ:	<input type="text"/>	วันหมดอายุ:	<input type="text"/>
<input type="checkbox"/>	นำเข้า สอพ.	เลขที่ใบรับรอง:	<input type="text"/>	ออกให้เมื่อ:	<input type="text"/>	วันหมดอายุ:	<input type="text"/>
<input checked="" type="checkbox"/>	ผลิต สอด.	เลขที่ใบรับรอง:	1/2537	ออกให้เมื่อ:	1 ม.ค. 37	วันหมดอายุ:	1 ม.ค. 38
<input type="checkbox"/>	นำเข้า สอด.	เลขที่ใบรับรอง:	<input type="text"/>	ออกให้เมื่อ:	<input type="text"/>	วันหมดอายุ:	<input type="text"/>

รวมสถานที่ทั้งหมด: 1 แห่ง

ศูนย์วิทยทรัพยากร  
 จุฬาลงกรณ์มหาวิทยาลัย

---

**ค่าธรรมเนียมรายปี ผลิต สอพ.**

---

กองควบคุมเครื่องสำอาง สำนักงานคณะกรรมการอาหารและยา

08/02/1996 1:53:23 PM

ลำดับที่	รหัสสถานที่	ชื่อสถานที่	เลขที่ใบรับรอง	วันที่ออกใบรับรอง
1	GI0001	เกียงติ๊กพาณิชย์ ร้าน	84/2538	15 ธ.ค. 38

---

รวมสถานที่ทั้งหมด 1 แห่ง



ศูนย์วิทยทรัพยากร  
จุฬาลงกรณ์มหาวิทยาลัย

---

 เงื่อนไข : ตั้งแต่วันที่ 1 ธ.ค. 38 ถึงวันที่ 31 ธ.ค. 38

1

รูปที่ ก.7 แสดงรายงานสถานที่ที่ชำระค่าธรรมเนียมรายปี

## สถิติการออกไปรับรองการชำระค่าธรรมเนียมรายปี

กองควบคุมเครื่องสำอาง สำนักงานคณะกรรมการอาหารและยา

08/02/1996 1:39:20 P

## ประเภท : ผลิตเครื่องสำอางควบคุมพิเศษ

ปี	ม.ค.	ก.พ.	มี.ค.	เม.ย.	พ.ค.	มิ.ย.	ก.ค.	ส.ค.	ก.ย.	ต.ค.	พ.ย.	ธ.ค.	รวม
2537	1	0	0	0	0	0	0	0	0	0	0	1	2
2538	0	0	0	0	0	0	0	0	1	0	0	1	2
รวม	1	0	0	0	0	0	0	0	1	0	0	2	4

## ประเภท : ผลิตเครื่องสำอางควบคุม

ปี	ม.ค.	ก.พ.	มี.ค.	เม.ย.	พ.ค.	มิ.ย.	ก.ค.	ส.ค.	ก.ย.	ต.ค.	พ.ย.	ธ.ค.	รวม
2538	0	0	0	0	0	0	0	0	0	1	0	0	1
รวม	0	0	0	0	0	0	0	0	0	1	0	0	1

## ประเภท : นำเข้าเครื่องสำอางควบคุม

ปี	ม.ค.	ก.พ.	มี.ค.	เม.ย.	พ.ค.	มิ.ย.	ก.ค.	ส.ค.	ก.ย.	ต.ค.	พ.ย.	ธ.ค.	รวม
2538	0	0	0	0	0	0	0	0	1	0	0	0	1
รวม	0	0	0	0	0	0	0	0	1	0	0	0	1

รวมทั้งหมด	1	0	0	0	0	0	0	0	2	1	0	2	6
------------	---	---	---	---	---	---	---	---	---	---	---	---	---

ศูนย์วิทยทรัพยากร  
จุฬาลงกรณ์มหาวิทยาลัย

เงื่อนไข : ตั้งแต่ปี พ.ศ. 2537 ถึง พ.ศ. 2538

รูปที่ ๘.8 แสดงรายงานสถิติการออกไปรับรองการชำระค่าธรรมเนียมรายปี

### ทำเนียบผู้ประกอบการ

กองควบคุมเครื่องสำอาง สำนักงานคณะกรรมการอาหารและยา

08/02/1996 1:43:51 PM

ลำดับที่      ผู้ประกอบการ

เขต : 0119 เขตป้อมปราบศัตรูพ่าย กทม.

- |   |  |  |  |
|---|--|--|--|
| 1 | ไวชรอย อินเตอร์เนชั่นแนล บ.จก.<br>125/3 ซ.เทวีรญาติ ถ.ยุค 2<br>เขตป้อมปราบศัตรูพ่าย กทม. 10100   | <input type="checkbox"/> ผลิต สอพ.<br><input type="checkbox"/> ผลิต สอค. | <input type="checkbox"/> นำเข้า สอพ.<br><input type="checkbox"/> นำเข้า สอค. |
| 2 | ยู เอส เอ็นเตอร์ไพรส์ บ.จก.<br>111-113 ถ.เฉลิมเขตร์ 1 แขวงเทพศิรินทร์<br>เขตป้อมปราบศัตรูพ่าย กทม. 10100                               | <input type="checkbox"/> ผลิต สอพ.<br><input type="checkbox"/> ผลิต สอค. | <input type="checkbox"/> นำเข้า สอพ.<br><input type="checkbox"/> นำเข้า สอค. |
| 3 | เอล เอ็ม ดริง หจก.<br>145/1 ซ.เทวีรญาติ ถ.ยุค 2 แขวงเทพศิรินทร์<br>เขตป้อมปราบศัตรูพ่าย กทม. 10100                                     | <input type="checkbox"/> ผลิต สอพ.<br><input type="checkbox"/> ผลิต สอค. | <input type="checkbox"/> นำเข้า สอพ.<br><input type="checkbox"/> นำเข้า สอค. |
| 4 | มิตรเจริญคอสเมติกส์ บ.จก.<br>20 ถ.ยุค 1 แขวงเทพศิรินทร์<br>เขตป้อมปราบศัตรูพ่าย กทม. 10100   | <input type="checkbox"/> ผลิต สอพ.<br><input type="checkbox"/> ผลิต สอค. | <input type="checkbox"/> นำเข้า สอพ.<br><input type="checkbox"/> นำเข้า สอค. |
| 5 | ห้างขายยาก๊กกวง หจก.<br>268 ถ.เสือป่า แขวงป้อมปราบศัตรูพ่าย<br>เขตป้อมปราบศัตรูพ่าย กทม. 10100   | <input type="checkbox"/> ผลิต สอพ.<br><input type="checkbox"/> ผลิต สอค. | <input type="checkbox"/> นำเข้า สอพ.<br><input type="checkbox"/> นำเข้า สอค. |
| 6 | กรุงเทพฯ เคมี ร้าน<br>319 ถ.หลวง แขวงวัดเทพศิรินทร์<br>เขตป้อมปราบศัตรูพ่าย กทม. 10100   | <input type="checkbox"/> ผลิต สอพ.<br><input type="checkbox"/> ผลิต สอค. | <input type="checkbox"/> นำเข้า สอพ.<br><input type="checkbox"/> นำเข้า สอค. |
| 7 | ฟลิต อินเตอร์เนชั่นแนลเทรดดิ้ง บ.จก.<br>16 อาคารเดอะไพบูลย์ (ชั้นล่าง) ถ.พลับพลาไชย<br>แขวงเทพศิรินทร์ เขตป้อมปราบศัตรูพ่าย กทม. 10100 | <input type="checkbox"/> ผลิต สอพ.<br><input type="checkbox"/> ผลิต สอค. | <input type="checkbox"/> นำเข้า สอพ.<br><input type="checkbox"/> นำเข้า สอค. |
| 8 | โคคูวี ไทยแลนด์ หจก.<br>21 ถ.เฉลิมเขต 4 แขวงเทพศิรินทร์<br>เขตป้อมปราบศัตรูพ่าย กทม. 10100   | <input type="checkbox"/> ผลิต สอพ.<br><input type="checkbox"/> ผลิต สอค. | <input type="checkbox"/> นำเข้า สอพ.<br><input type="checkbox"/> นำเข้า สอค. |

รวมผู้ประกอบการในเขต :      8 ราย

รวมผู้ประกอบการทั้งหมด :      8 ราย

รูปที่ ก.9 แสดงรายงานทำเนียบผู้ประกอบการตามเขตที่อยู่

### ทำเนียบผู้ประกอบการผลิตเครื่องสำอางควบคุมพิเศษ

กองควบคุมเครื่องสำอาง สำนักงานคณะกรรมการอาหารและยา

08/02/1996 1:46:58 PM

ลำดับที่ ผู้ประกอบการ

เขต : 0122 เขตพระโขนง กทม.

- |   |   |   |                                      |
|---|---|---|--------------------------------------|
| 1 | เกียงดีกพานิชย์ ร้าน                      | <input checked="" type="checkbox"/> ผลิต สอพ. | <input type="checkbox"/> นำเข้า สอพ. |
|   | 4304/20 ถ.พระราม 4 แขวงพระโขนง เขตพระโขนง | <input type="checkbox"/> ผลิต สอด.            | <input type="checkbox"/> นำเข้า สอด. |
|   | กทม. 10110                                |   |                                      |

รวมผู้ประกอบการในเขต : 1 ราย

รวมผู้ประกอบการทั้งหมด : 1 ราย



ศูนย์วิทยทรัพยากร  
จุฬาลงกรณ์มหาวิทยาลัย



**รายงานการรับแจ้งการผลิตเครื่องสำอางควบคุมพิเศษ**

กองควบคุมเครื่องสำอาง สำนักงานคณะกรรมการอาหารและยา

06/03/96 2:16 22 PM

ลำดับที่	รหัสทะเบียน	ชื่อเครื่องสำอาง	เลขทะเบียน	วันที่รับแจ้งการผลิต
สถานที่:	GI0001	เกียงคึกพาณิชย์ ร้าน 4304/20 ถ.พระราม 4 แขวงพระโขนง เขตพระโขนง กทม. 10110		
1	EP380150	น้ำยಾಯ้อมผมกียาน่า GIYANA HAIR DYE TONIC	ผ.150/38	21 ธ.ค. 38
2	EP380151	น้ำยาดัดผมกียาน่า เว็มเซ็ท ครีมสเปเชียล สีมุก GIYANA VEMZETTE CREME SPECIAL WAVING LOTION	ผ.151/38	21 ธ.ค. 38
3	EP380152	น้ำยาดัดผมกียาน่า เว็มเซ็ท ครีมสเปเชียล GIYANA VEMZETTE CREME SPECIAL WAVING LOTION	ผ.152/38	21 ธ.ค. 38
4	EP380153	น้ำยาดัดผม กียาน่า GIYANA COLD WAVING LOTION	ผ.153/38	21 ธ.ค. 38
5	EP380154	น้ำยาดัดผม ซุปเปอร์ วิล่า SUPER VERA	ผ.154/38	21 ธ.ค. 38
6	EP380155	น้ำยาดัดผม คานารี CANARY COLD WAVE LOTION	ผ.155/38	21 ธ.ค. 38
7	EP380156	น้ำยಾಯ้อมผม กียาน่า GIYANA OIL SHAMPOO TINT	ผ.156/38	21 ธ.ค. 38

รวมทะเบียนตำรับของผู้ประกอบการ 7 ตำรับ

รวมทะเบียนตำรับทั้งหมด 7 ตำรับ

เงื่อนไข : ตั้งแต่วันที่ 1 ธ.ค. 38 ถึงวันที่ 31 ธ.ค. 38

1

รูปที่ ค.11 แสดงรายงานการรับแจ้งการผลิตเครื่องสำอางควบคุมพิเศษ

## สถิติการรับแจ้งผลิต/นำเข้า เครื่องสำอางควบคุมพิเศษ

กองควบคุมเครื่องสำอาง สำนักงานคณะกรรมการอาหารและยา

06/03/96 2:20:37 PM

## ประเภท : นำเข้าเครื่องสำอางควบคุมพิเศษ

ปี	ม.ค.	ก.พ.	มี.ค.	เม.ย.	พ.ค.	มิ.ย.	ก.ค.	ส.ค.	ก.ย.	ต.ค.	พ.ย.	ธ.ค.	รวม
2538	0	6	0	4	0	3	0	0	0	0	0	2	15
รวม	0	6	0	4	0	3	0	0	0	0	0	2	15

## ประเภท : ผลิตเครื่องสำอางควบคุมพิเศษ

ปี	ม.ค.	ก.พ.	มี.ค.	เม.ย.	พ.ค.	มิ.ย.	ก.ค.	ส.ค.	ก.ย.	ต.ค.	พ.ย.	ธ.ค.	รวม
2538	0	0	0	0	0	3	0	0	1	0	0	7	11
รวม	0	0	0	0	0	3	0	0	1	0	0	7	11

รวมทั้งหมด	0	6	0	4	0	6	0	0	1	0	0	9	26
------------	---	---	---	---	---	---	---	---	---	---	---	---	----

ศูนย์วิทยทรัพยากร  
จุฬาลงกรณ์มหาวิทยาลัย

รายงานการกำหนดวันตรวจสถานที่เพื่อขอใบรับรองมาตรฐานการผลิต

กองควบคุมเครื่องสำอาง สำนักงานคณะกรรมการอาหารและยา

06/03/96 2:58:06 PM

วันที่กำหนด	ปีที่ตรวจ	ผู้ประกอบการ	ผู้ดำเนินการ	ที่อยู่
08/07/94	2537	อินซ์เคป แมนูแฟคเจอร์ริง บ.จก.		21/7 หมู่ที่ 6 ด.เลียบคลองสอง ต.คูคต อ.ลำลูกกา ปทุมธานี 12130
รวมจำนวนสถานที่ที่พร้อมตรวจในวันที่ 08/07/94 :			1 แห่ง	
01/08/94	2537	ไทยเฮลีย บ.จก.		163 นิคมอุตสาหกรรมบางพลี-บางบ่อ หมู่ที่ 17 ด.บางนา-ตราด ต.บางเสาธง อ.บางพลี สมุทรปราการ 10540
รวมจำนวนสถานที่ที่พร้อมตรวจในวันที่ 01/08/94 :			1 แห่ง	
รวมจำนวนสถานที่ที่พร้อมตรวจในช่วง 01/07/1994 ถึง 31/08/1994 :			2 แห่ง	
เงื่อนไข : สถานที่ที่พร้อมตรวจในช่วง 01/07/1994 ถึง 31/08/1994				1

รูปที่ ค.13 แสดงรายงานการกำหนดวันตรวจสถานที่เพื่อขอใบรับรองมาตรฐานการผลิต

รายงานผู้ที่ไม่รับรองมาตรฐานการผลิตจะหมดอายุ

กองควบคุมเครื่องสำอาง สำนักงานคณะกรรมการอาหารและยา

06/03/1996 6:06:37 PM

วันหมดอายุ	วันได้ GMP	ปีที่ตรวจ	ผู้ประกอบการ	ผู้ดำเนินการ	ที่อยู่
22/02/1996	22/02/1995	2537	ไทยเฮลีย บ.จก.		163 นิคมอุตสาหกรรมบางพลี-บางบ่อ หมู่ที่ 17 ถ.บางนา-ตราด ต.บางเสาธง อ.บางพลี สมุทรปราการ 10540
รวมจำนวนสถานที่ที่ไม่รับรองฯ หมดอายุในวันที่ 22/02/1996 :			1 แห่ง		
27/09/1996	27/09/1995	2538	อินซ์เคป แมงกุแฟคเจอร์ริง บ.จก.		21/7 หมู่ที่ 6 ถ.เลียบคลองสอง ต.คูคต อ.ลำลูกกา ปทุมธานี 12130
รวมจำนวนสถานที่ที่ไม่รับรองฯ หมดอายุในวันที่ 27/09/1996 :			1 แห่ง		
รวมจำนวนสถานที่ที่ไม่รับรองฯ หมดอายุในช่วง 01/01/1996 ถึง 31/12/1996			2 แห่ง		
เงื่อนไข : สถานที่ที่ไม่รับรองฯ หมดอายุในช่วง 01/01/1996 ถึง 31/12/1996					1

รูปที่ ก.14 แสดงรายงานผู้ที่ไม่รับรองมาตรฐานการผลิตจะหมดอายุ

รายงานผู้ที่ได้รับใบรับรองมาตรฐานการผลิต

กองควบคุมเครื่องสำอาง สำนักงานคณะกรรมการอาหารและยา

06/03/1996 6:10:13 PM

วันที่ GMP	ปีที่ตรวจ	ผู้ประกอบการ	ผู้ดำเนินการ	ที่อยู่
22/02/1995	2537	ไทยเฮลีย บ.จก.		163 นิคมอุตสาหกรรมบางพลี-บางบ่อ หมู่ที่ 17 ถ.บางนา-ตราด ต.บางเสาธง อ.บางพลี สมุทรปราการ 10540
รวมจำนวนสถานที่ที่ออกใบรับรองฯ ในวันที่ 22/02/1995 :			1 แห่ง	
27/09/1995	2538	อินซ์เคป แมงูแพคเจอรัง บ.จก.		21/7 หมู่ที่ 6 ถ.เลียบคลองสอง ต.คูคต อ.ลำลูกกา ปทุมธานี 12130
รวมจำนวนสถานที่ที่ออกใบรับรองฯ ในวันที่ 27/09/1995 :			1 แห่ง	
รวมจำนวนสถานที่ที่ออกใบรับรองฯ ในช่วง 01/01/1995 ถึง 31/12/1995 :			2 แห่ง	
เงื่อนไข : สถานที่ที่ออกใบรับรองฯ ในช่วง 01/01/1995 ถึง 31/12/1995				1

รูปที่ ค.15 แสดงรายงานผู้ที่ได้รับใบรับรองมาตรฐานการผลิต



รายงานเปรียบเทียบคะแนนการประเมินของสถานที่ในแต่ละปี						
กองควบคุมเครื่องสำอาง สำนักงานคณะกรรมการอาหารและยา				06/03/1996 6:16:00 PM		
ผู้ประกอบการ	หมวดคะแนน	ปีที่ตรวจ	คะแนนเต็ม	คะแนนที่ได้รับ	คะแนนเฉลี่ย	
<b>อินซ์เคป แมนูแฟคเจอร์ริง บ.จก.</b>						
คะแนนรวม:		ปีที่ตรวจ	คะแนนเต็ม	คะแนนที่ได้รับ	คะแนนเฉลี่ย	
		2537	167	165	98.80%	
		2538	167	156	93.41%	
<b>คะแนนตามหมวด: 1 บุคลากร</b>						
		ปีที่ตรวจ	คะแนนเต็ม	คะแนนที่ได้รับ	คะแนนเฉลี่ย	
		2538	15	15	100.00%	<input checked="" type="checkbox"/> ผ่าน <input type="checkbox"/> ไม่ผ่าน
		2537	15	15	100.00%	<input checked="" type="checkbox"/> ผ่าน <input type="checkbox"/> ไม่ผ่าน
<b>คะแนนตามหมวด: 2 สถานที่ผลิต</b>						
		ปีที่ตรวจ	คะแนนเต็ม	คะแนนที่ได้รับ	คะแนนเฉลี่ย	
		2537	32	31	96.88%	<input checked="" type="checkbox"/> ผ่าน <input type="checkbox"/> ไม่ผ่าน
		2538	32	27	84.38%	<input checked="" type="checkbox"/> ผ่าน <input type="checkbox"/> ไม่ผ่าน
<b>คะแนนตามหมวด: 3 การสุขาภิบาล</b>						
		ปีที่ตรวจ	คะแนนเต็ม	คะแนนที่ได้รับ	คะแนนเฉลี่ย	
		2538	14	12	85.71%	<input checked="" type="checkbox"/> ผ่าน <input type="checkbox"/> ไม่ผ่าน
		2537	14	13	92.86%	<input checked="" type="checkbox"/> ผ่าน <input type="checkbox"/> ไม่ผ่าน
<b>คะแนนตามหมวด: 4 อุปกรณ์และเครื่องมือต่างๆ</b>						
		ปีที่ตรวจ	คะแนนเต็ม	คะแนนที่ได้รับ	คะแนนเฉลี่ย	
		2538	19	18	94.74%	<input checked="" type="checkbox"/> ผ่าน <input type="checkbox"/> ไม่ผ่าน
		2537	19	19	100.00%	<input checked="" type="checkbox"/> ผ่าน <input type="checkbox"/> ไม่ผ่าน

เงื่อนไข : สถานที่ที่ทำการเปรียบเทียบคะแนน "อินซ์เคป"

1

รูปที่ ค.16 แสดงรายงานเปรียบเทียบคะแนนประเมินของสถานที่ในแต่ละปี

## สถิติการพิจารณาออกไปรับรองมาตรฐานการผลิต

กองควบคุมเครื่องสำอาง สำนักงานคณะกรรมการอาหารและยา

06/03/1996 6:19:21 PM

ปี	ม.ค.	ก.พ.	มี.ค.	เม.ย.	พ.ค.	มิ.ย.	ก.ค.	ส.ค.	ก.ย.	ต.ค.	พ.ย.	ธ.ค.	รวม
2536	0	0	0	1	0	0	0	0	0	0	0	0	1
2537	0	0	0	0	0	0	1	0	1	0	0	0	2
2538	2	1	0	0	0	0	0	0	1	0	0	0	4
2539	0	1	0	0	0	0	0	0	0	0	0	0	1
รวม	2	2	0	1	0	0	1	0	2	0	0	0	8

ศูนย์วิทยทรัพยากร  
จุฬาลงกรณ์มหาวิทยาลัย

## รายชื่อเครื่องสำอางจำแนกตามผู้ประกอบการ

ระบบสารสนเทศงานทะเบียนเครื่องสำอาง

กองควบคุมเครื่องสำอาง สำนักงานคณะกรรมการอาหารและยา

รหัสและชื่อผู้ประกอบการ

รหัสทะเบียน ชื่อเครื่องสำอางภาษาไทยและภาษาอังกฤษ

AM0001 แอมเวย์ (ประเทศไทย) บ.จก.

50 ตำรับ

CI37S107 อาร์ทิสทรี มอยส์เจอร์ริช มอยส์เจอร์ไรเซอร์ สำหรับผิวธรรมดาถึงผิวแห้ง

ARTISTRY MOISTURE RICH MOISTURISER (SPF 8)

CI37S108 อาร์ทิสทรี แคลริฟายอิง มอยส์เจอร์ไรเซอร์ สำหรับผิวธรรมดาถึงผิวมัน

CI37S109 เจลแต่งผม ซาตินิก

SATINIQUE STYLING GEL

CI37S110 อาร์ทิสทรี ลิปปัลเลอร์ เชียร์ กลอสส์

ARTISTRY LIP COLOUR SHEER GLOSS

CI37S111 ซาตินิก คอนดิชันเนอร์ผสมมอยส์เจอร์ไรเซอร์ สำหรับผมแห้ง/ผมเสีย

SATINIQUE CONDITIONER WITH MOISTURISER

CI37S112 โฟมแต่งผมซาตินิก

SATINIQUE STYLING MOUSSE

CI37S113 ซาตินิกโล้ทคอนดิชันเนอร์ สำหรับผมธรรมดาถึงผมมัน

CI37S114 ซันแพเซอร์ เอสพีเอฟ 15 ชนิดแท่ง

SUN PACER SPF 15 STICK

CI37S115 ซันแพเซอร์ เอสพีเอฟ 30

SUN PACER SPF 30

CI37S116 ซันแพเซอร์ เอสพีเอฟ 15

SUNPAEER SPF 15

EI380005 ยาสีฟันกลิสเทอร์ผสมฟลูออไรด์

GLISTER FLUORIDE TOOTHPASTE

EI380226 น้ำยาบ้วนปากกลิสเทอร์ ชนิดคอนเซนเทรต

GLISTER CONCENTRATED MOUTH WASH

## รายชื่อผู้ประกอบการจำแนกตามประเภทผลิตภัณฑ์

ระบบสารสนเทศงานทะเบียนเครื่องสำอาง

กองควบคุมเครื่องสำอาง สำนักงานคณะกรรมการอาหารและยา

รหัสและชื่อผู้ประกอบการ			
ทะเบียน		ชื่อเครื่องสำอางภาษาไทยและภาษาอังกฤษ	
ประเภท	19 ยาสีฟัน		45 ตำรับ
	AM000 แอมเวย์ (ประเทศไทย) บ.จก.		1 ตำรับ
I	นำเข้า		1 ตำรับ
	EI380005 ยาสีฟันกลิสเทอร์ผสมฟลูออไรด์ GLISTER FLUORIDE TOOTHPASTE		
	BG0001 บี.จี.เอส บ.จก.		1 ตำรับ
P	ผลิต/แบ่งบรรจุ		1 ตำรับ
	EP380177 ออรัล-บี ORAL-B		
	BR0002 บลิวอค ดรัก คัมปะนี (ไทยแลนด์) บ.จก.		2 ตำรับ
I	นำเข้า		2 ตำรับ
	EI380224 เซ็นโซดาเยน-เอฟ SENSODYNE-F		
	EI380303 เซ็นโซดาเยน-เอฟ เจล SENSODYNE-F GEL		
	BU0003 บุญสยาม เอ็นเตอร์ไพรส์ หจก.		1 ตำรับ
I	นำเข้า		1 ตำรับ
	EI380166 ลาคาลูท แอคทีฟ LACALUT ACTIV		
	CO0003 คอลเกต-ปาล์มโอลิฟ (ประเทศไทย) บ.จก.		8 ตำรับ
I	นำเข้า		1 ตำรับ
	EI380416 คอลเกต แพลตตินัม ยาสีฟันฟลูออไรด์ COLGATE PLATINUM WHITENING TOOTHPASTE WITH FLUORIDE		



## รายชื่อเครื่องสำอางและผู้ประกอบการ

ระบบสารสนเทศงานทะเบียนเครื่องสำอาง

กองควบคุมเครื่องสำอาง สำนักงานคณะกรรมการอาหารและยา

รหัสทะเบียน	ชื่อเครื่องสำอางภาษาไทย ชื่อเครื่องสำอางภาษาอังกฤษ	ชื่อผู้ประกอบการ
CP37S025	มิสทิน ซัน คัฟเวอร์ ลิปสติก นัมเบอร์ 835 MISTINE SUN COVER LIPSTICK NO. 835	เอส แอนด์ เจ อินเตอร์เนชั่นแนล เอนเตอร์ไพรส์ บ.จก.
CP37S026	มิสทิน ซัน คัฟเวอร์ ลิปสติก นัมเบอร์ 836 MISTINE SUN COVER LIPSTICK NO. 836	เอส แอนด์ เจ อินเตอร์เนชั่นแนล เอนเตอร์ไพรส์ บ.จก.
CP37S027	มิสทิน ซัน คัฟเวอร์ ลิปสติก นัมเบอร์ 837 MISTINE SUN COVER LIPSTICK NO. 837	เอส แอนด์ เจ อินเตอร์เนชั่นแนล เอนเตอร์ไพรส์ บ.จก.
CP37S028	มิสทิน ซัน คัฟเวอร์ ลิปสติก นัมเบอร์ 838 MISTINE SUN COVER LIPSTICK NO. 838	เอส แอนด์ เจ อินเตอร์เนชั่นแนล เอนเตอร์ไพรส์ บ.จก.
CP37S029	มิสทิน ซัน คัฟเวอร์ ลิปสติก นัมเบอร์ 839 MISTINE SUN COVER LIPSTICK NO. 839	เอส แอนด์ เจ อินเตอร์เนชั่นแนล เอนเตอร์ไพรส์ บ.จก.
CP37S030	มิสทิน ซัน คัฟเวอร์ ลิปสติก นัมเบอร์ 840 MISTINE SUN COVER LIPSTICK NO. 840	เอส แอนด์ เจ อินเตอร์เนชั่นแนล เอนเตอร์ไพรส์ บ.จก.
CP37S031	มิสทิน ซัน คัฟเวอร์ ลิปสติก นัมเบอร์ 841 MISTINE SUN COVER LIPSTICK NO. 841	เอส แอนด์ เจ อินเตอร์เนชั่นแนล เอนเตอร์ไพรส์ บ.จก.
CP37S032	มิสทิน ซัน คัฟเวอร์ ลิปสติก นัมเบอร์ 842 MISTINE SUN COVER LIPSTICK NO. 842	เอส แอนด์ เจ อินเตอร์เนชั่นแนล เอนเตอร์ไพรส์ บ.จก.
CP37S033	มิสทิน ซัน คัฟเวอร์ ลิปสติก นัมเบอร์ 843 MISTINE SUN COVER LIPSTICK NO. 843	เอส แอนด์ เจ อินเตอร์เนชั่นแนล เอนเตอร์ไพรส์ บ.จก.
CP37S034	มิสทิน ซัน คัฟเวอร์ ลิปสติก นัมเบอร์ 844 MISTINE SUN COVER LIPSTICK NO. 844	เอส แอนด์ เจ อินเตอร์เนชั่นแนล เอนเตอร์ไพรส์ บ.จก.
CP37S035	มิสทิน ซัน คัฟเวอร์ ลิปสติก นัมเบอร์ 845 MISTINE SUN COVER LIPSTICK NO. 845	เอส แอนด์ เจ อินเตอร์เนชั่นแนล เอนเตอร์ไพรส์ บ.จก.
CP37S036	มิสทิน ซัน คัฟเวอร์ ลิปสติก นัมเบอร์ 846 MISTINE SUN COVER LIPSTICK NO. 846	เอส แอนด์ เจ อินเตอร์เนชั่นแนล เอนเตอร์ไพรส์ บ.จก.



รายงานสถานที่ประกอบการจำแนกตามพื้นที่/เขต

ระบบสารสนเทศงานทะเบียนเครื่องสำอาง

กองควบคุมเครื่องสำอาง สำนักงานคณะกรรมการอาหารและยา

รหัส	ชื่อผู้ประกอบการ สถานที่ตั้ง	สำนักงาน	ผลิต	บรรจุ	นำเข้า	เก็บ	ขาย
พื้นที่ 0402	อ.ลำลูกกา ปทุมธานี						
BG0001	บี.จี.เอส บ.จก. 21/7 ถ.เลียบคลองสอง หมู่ที่ 6 ต.คูคต อ.ลำลูกกา ปทุมธานี 12130	No	No	No	No	No	No
GA0001	การ์กัวร์แล็บ บ.จก. 733/700 ถ.พหลโยธิน หมู่ที่ 8 ต.คูคต อ.ลำลูกกา ปทุมธานี 12150	No	No	No	No	No	No
IN0003	อินซ์เคป แมนูแฟคเจอร์ส บ.จก. 21/7 ถ.เลียบคลองสอง หมู่ที่ 6 ต.คูคต อ.ลำลูกกา ปทุมธานี 12130	No	No	No	No	No	No
<b>รวมจำนวนผู้ประกอบการ</b>		<b>3</b>	<b>ราย</b>				
<b>รวมจำนวนพื้นที่</b>		<b>1</b>	<b>เขต</b>				
<b>รวมจำนวนผู้ประกอบการ</b>		<b>3</b>	<b>ราย</b>				

ศูนย์วิทยทรัพยากร  
จุฬาลงกรณ์มหาวิทยาลัย

## รายชื่อผู้ประกอบการและสถานที่ตั้ง

ระบบสารสนเทศงานทะเบียนเครื่องสำอาง

กองควบคุมเครื่องสำอาง สำนักงานคณะกรรมการอาหารและยา

รหัส	ชื่อผู้ประกอบการ สถานที่ตั้ง	สำนักงาน	ผลิต	บรรจุ	นำเข้า	เก็บ	ขาย
AC0001	แอกท์เวล บ.จก. 93/35 อาคารเดอะโมเดิร์นกรุ๊ป ชั้น 3 ถ.แจ้งวัฒนะ อ.ปากเกร็ด นนทบุรี 11120	Yes	No	No	No	No	No
AD0001	แอดวานส์ คอสเมติกส์ บ.จก. 87/11 ซ.วัดบางกระดี ถ.ชนบุรี-ปากท้อ หมู่ที่ 2 แขวงสามตำ เขตบางขุนเทียน กทม. 10150	No	No	No	No	No	No
AM0001	แอมเวย์ (ประเทศไทย) บ.จก. 52/183 ถ.รามคำแหง (สุขานิบาล 3) แขวงหัวหมาก เขตบางกะปิ กทม. 10240	No	No	No	No	No	No
AR0001	อาดัมส์ คอมเมิร์เชี่ยล หจก. 89/544 ซ.โอฬาร 2 ถ.สุขานิบาล 1 หมู่ที่ 5 แขวงคลองกุ่ม เขตบึงกุ่ม กทม. 10240	No	No	No	No	No	No
AR0002	อาคารมาลีช บ.จก. 363/33 ซ.ข้าวสาร ถ.เดชะวณิชย์ แขวงบางซื่อ เขตบางซื่อ กทม.	No	No	No	No	No	No
AS0001	เอเชีย แอนด์ แปซิฟิก คอสเมติกส์ บ.จก. 34/1 ซ.รัชฎาภิเษก ถ.ราชปรารภ แขวงมักกะสัน เขตราชเทวี กทม. 10400	No	No	No	No	No	No
AS0002	เอเชีย อินตัน บ.จก. 49 ซ.บุญชนะ ถ.สุขุมวิท 59 เขตคลองเตย กทม. 10110	No	No	No	No	No	No
AS0003	เอ เอส ยู เทรตติ้ง หจก. 1844/5 ถ.จรัญสนิทวงศ์ เขตบางพลัด กทม. 10700	No	No	No	No	No	No
AS0004	เอเชียท่า ห้าง 76-78 ถ.ราชดำริห์ ต.พระปฐมเจดีย์ อ.นครชัยศรี นครปฐม 73120	No	No	No	No	No	No
AU0001	ออดิซ อินดัสทรีส์ บ.จก. 663/1 ถ.จรัญสนิทวงศ์ แขวงบางบำหรุ เขตบางกอกน้อย กทม. 10700	No	No	No	No	No	No
AU0002	อูยเฮงอิมพอร์ต บ.จก. 489/3 ซ.อัครามิตร ถ.จรัญสนิทวงศ์ แขวงบางยี่ขัน เขตบางพลัด กทม. 10700	No	No	No	No	No	No

รายชื่อเครื่องสำอางควบคุมพิเศษและสารควบคุมพิเศษ

ระบบสารสนเทศงานทะเบียนเครื่องสำอาง

กองควบคุมเครื่องสำอาง สำนักงานคณะกรรมการอาหารและยา

รหัสทะเบียน	ชื่อเครื่องสำอางควบคุมพิเศษภาษาไทยและภาษาอังกฤษ	N รหัส	ชื่อสารควบคุมพิเศษ	ปริมาณ	หน่วย
EI370001	แคลร์อล เลิฟวิงแคร์ สูตร ลาสติงคัลเลอร์ 825 สีน้ำตาลทองเข้มประกายแดง CLAIROL LOVING CARE LASTING COLOR FORMULA 825 DARK WARM BROWM	1. AM0010	4-AMINO-2-HYDROXYTOLUENE	0.33	%W/
		2. AM0102	p-AMINOPHENOL	0.77	%W/
		3. BI0030	N,N-BIS(2-HYDROXYETHYL)-p-PHENYLENEDIAMINE SULFATE	0.32	%W/
		4. PH0038	p-PHENYLENEDIAMINE	1.10	%W/
		5. RE0005	RESORCINOL	1.60	%W/
EI380023	แคลร์อล แนชเชอร์ล อินสทิ๊งคัล 20 เอ น้ำตาลปานกลาง CLAIROL NATURAL INSTINCTS 20 A HAZENUT-MEDIUM BROWN	1. AM0098	m-AMINOPHENOL	0.09	%W/
		2. BI0030	N,N-BIS(2-HYDROXYETHYL)-p-PHENYLENEDIAMINE SULFATE	0.08	%W/
		3. ME0005	2-METHYLRESORCINOL	0.10	%W/
		4. NA0002	1-NAPHTHOL	0.00	%W/
		5. PH0038	p-PHENYLENEDIAMINE	0.79	%W/
		6. RE0005	RESORCINOL	0.71	%W/
EI380024	แคลร์อล แนชเชอร์ล อินสทิ๊งคัล 28 เอ น้ำตาลเข้ม CLAIROL NATURAL INSTINCTS 28 A NUTMEG -DARK	1. AM0010	4-AMINO-2-HYDROXYTOLUENE	0.02	%W/
		2. AM0098	m-AMINOPHENOL	0.05	%W/
		3. BI0030	N,N-BIS(2-HYDROXYETHYL)-p-PHENYLENEDIAMINE SULFATE	0.16	%W/
		4. ME0005	2-METHYLRESORCINOL	0.19	%W/
		5. NA0002	1-NAPHTHOL	0.04	%W/
		6. PH0038	p-PHENYLENEDIAMINE	1.02	%W/
		7. RE0005	RESORCINOL	0.54	%W/

### รายชื่อผู้ประกอบการและวันที่ชำระค่าธรรมเนียม

ระบบสารสนเทศงานทะเบียนเครื่องสำอาง

กองควบคุมเครื่องสำอาง สำนักงานคณะกรรมการอาหารและยา

รหัส	ชื่อผู้ประกอบการ	วันชำระค่าธรรมเนียมผลิต/นำเข้าเครื่องสำอางควบคุมพิเศษ				วันชำระค่าธรรมเนียมผลิต/นำเข้าเครื่องสำอางควบคุม			
		ผลิตชำระ	ผลิตหมดอายุ	นำเข้าชำระ	นำเข้าหมดอายุ	ผลิตชำระ	ผลิตหมดอายุ	นำเข้าชำระ	นำเข้าหมดอายุ
AC0001	แอกท์เวล บ.จก.								
AD0001	แอดวินส์ คอสเมติกส์ บ.จก.								
AM0001	แอมเวย์ (ประเทศไทย) บ.จก.								
AR0001	อาดัมส์ คอมเมอร์เชียล หจก.								
AR0002	อาคารมาลีซ บ.จก.								
AS0001	เอเชีย แอนด์ แปซิฟิก คอสเมติกส์ บ.จก.								
AS0002	เอเชียน ยินตัน บ.จก.								
AS0003	เอ เอส ยู เทรดดิ้ง หจก.								
AS0004	เอเชียซ่า ห้าง	07/04/1995		07/04/1996					
AU0001	ออดิซ อินดัสทรีส์ บ.จก.								
AU0002	อูยเฮงอิมพอร์ต บ.จก.								
AV0001	แาวอน คอสเมติกส์ (ประเทศไทย) บ.จก.								
BA0001	บ้านทวีชัย								



บัญชีรายการคำร้องขอขึ้นทะเบียนเครื่องสำอางควบคุมพิเศษ

รหัส ทะเบียน	เลขที่ ยื่น	วันที่ รับ	เลข ทะเบียน	ชื่อที่ขอขึ้นทะเบียน	ชื่อผู้ผลิตและประเทศ	ชื่อผู้นำเข้าหรือ ผู้แทนจำหน่าย	สารควบคุมพิเศษและสารสำคัญ ( % W/W )	ชื่อ	สูตร	สรรพ	ความ	วิธี
											ปลอดภัย	วิเคราะห์
EI390001	882/38	21/12/199 5	น.1/2539	แคลร์รอล แนทเชอรัล อินสทิงค์ส 02 บลอนด์ธรรมชาติ CLAIROL NATURAL INSTRINCTS 02 SAHARA-LIGHT NEUTRAL BLONDE	บริสตอล-ไมเยอร์ บ.จก. อังกฤษ	บริสตอลไมเยอร์ สควิบม์ (ประเทศไทย) บ.จก.	1. RESORCINOL 0.08 2. p- PHENYLENEDIAMINE 0.01 3. m-AMINOPHENOL 0.02 4. 2- METHYLRESORCINOL 0.06 5. p-AMINOPHENOL 0.02 6. 4-AMINO-2- HYDROXYTOLUENE 0.003	รับ	รับ	รับ	รับ	รับ



บัญชีแนบท้ายการส่งวิเคราะห์และผลวิเคราะห์เครื่องสำอางควบคุมพิเศษที่ขึ้นทะเบียนนำเข้า

รหัส ทะเบียน	เลขที่ น	วันที่ บ	เลข ทะเบียน	ชื่อเครื่องสำอาง	ชื่อผู้ผลิต และประเทศ	ชื่อ ผู้ประกอบกา ระ	ภาษา ะ	จำนวน ตัวยา	วิธีวิ- เคราะห์	สารที่ส่งวิเคราะห์	%(w/w) ขึ้นทะเบียน	%(w/w)	%คลา ดเคลื่อ	สรุป	หมายเหตุ
EI390005	866/38	15/12/199	น.5/2539	อีโกราแวริโอบลอนด์พลัส (ผงฟอกสีผม) IGORA VARIO BLOND PLUS	อันส์ ชาร์สคอฟ บ.จก. เยอรมนี	เอ็กซ์ เนเวียน วูซเซล (ประเทศไทย) บ.จก.				AMMONIUM PERSULFATE POTASSIUM PERSULFATE	10.00 34.00				

ศูนย์วิทยทรัพยากร

จุฬาลงกรณ์มหาวิทยาลัย

## สถิติการออกไปสำคัญการขึ้นทะเบียนเครื่องสำอางควบคุมพิเศษรายปี

กองควบคุมเครื่องสำอาง สำนักงานคณะกรรมการอาหารและยา

06/03/1996 8:59:25 PM

ประเภทเครื่องสำอาง : ดัดผม

ประเภทย่อย : ผลิตภัณฑ์เครื่องสำอางควบคุมพิเศษ

ปี	ม.ค.	ก.พ.	มี.ค.	เม.ย.	พ.ค.	มิ.ย.	ก.ค.	ส.ค.	ก.ย.	ต.ค.	พ.ย.	ธ.ค.	รวม
2538	0	1	0	0	0	0	0	0	0	0	0	0	1
รวม	0	1	0	0	0	0	0	0	0	0	0	0	1
รวม : ดัดผม	0	1	0	0	0	0	0	0	0	0	0	0	1
รวมทั้งหมด	0	1	0	0	0	0	0	0	0	0	0	0	1

ศูนย์วิทยทรัพยากร  
จุฬาลงกรณ์มหาวิทยาลัย

## สถิติการรับแก้ไขรายการทะเบียนเครื่องสำอางควบคุมพิเศษรายปี

กองควบคุมเครื่องสำอาง สำนักงานคณะกรรมการอาหารและยา

06/03/1996 9:06:31 PM

ประเภทย่อย : นำเข้าเครื่องสำอางควบคุมพิเศษ

ปี	ม.ค.	ก.พ.	มี.ค.	เม.ย.	พ.ค.	มิ.ย.	ก.ค.	ส.ค.	ก.ย.	ต.ค.	พ.ย.	ธ.ค.	รวม
2539	1	0	0	0	0	0	0	0	0	0	0	0	1
รวม	1	0	0	0	0	0	0	0	0	0	0	0	1
รวมทั้งหมด	1	0	0	0	0	0	0	0	0	0	0	0	1

ศูนย์วิทยทรัพยากร  
จุฬาลงกรณ์มหาวิทยาลัย

เงื่อนไข : ตั้งแต่ปี พ.ศ. 2539 ถึง พ.ศ. 2539

1

รูปที่ ค.28 แสดงรายงานสถิติการรับแก้ไขรายการทะเบียนเครื่องสำอางควบคุมพิเศษ

## สถิติการออกไปแทนใบสำคัญการขึ้นทะเบียนเครื่องสำอางควบคุมพิเศษรายปี

กองควบคุมเครื่องสำอาง สำนักงานคณะกรรมการอาหารและยา

06/03/1996 9:00:59 PM

ประเภทย่อย : ผลิตภัณฑ์เครื่องสำอางควบคุมพิเศษ

ปี	ม.ค.	ก.พ.	มี.ค.	เม.ย.	พ.ค.	มิ.ย.	ก.ค.	ส.ค.	ก.ย.	ต.ค.	พ.ย.	ธ.ค.	รวม
2538	0	1	0	0	0	0	0	0	0	0	0	0	1
รวม	0	1	0	0	0	0	0	0	0	0	0	0	1
รวมทั้งหมด	0	1	0	0	0	0	0	0	0	0	0	0	1

ศูนย์วิทยทรัพยากร  
จุฬาลงกรณ์มหาวิทยาลัย

เงื่อนไข : ตั้งแต่ปี พ.ศ. 2538 ถึง พ.ศ. 2538

1

รูปที่ ค.29 แสดงรายงานสถิติการออกไปแทนใบสำคัญการขึ้นทะเบียนเครื่องสำอางควบคุมพิเศษ

## สถิติการถอนใบสำคัญการขึ้นทะเบียนเครื่องสำอางควบคุมพิเศษรายปี

กองควบคุมเครื่องสำอาง สำนักงานคณะกรรมการอาหารและยา

06/03/1996 9:10:32 PM

ประเภทเครื่องสำอาง : ย้อมผม

ประเภทย่อย : นำเข้าเครื่องสำอางควบคุมพิเศษ

ปี	ม.ค.	ก.พ.	มี.ค.	เม.ย.	พ.ค.	มิ.ย.	ก.ค.	ส.ค.	ก.ย.	ต.ค.	พ.ย.	ธ.ค.	รวม
2538	0	0	0	0	0	0	0	0	0	1	0	0	1
รวม	0	0	0	0	0	0	0	0	0	1	0	0	1
รวม : ย้อมผม	0	0	0	0	0	0	0	0	0	1	0	0	1
รวมทั้งหมด	0	0	0	0	0	0	0	0	0	1	0	0	1

ศูนย์วิทยทรัพยากร  
จุฬาลงกรณ์มหาวิทยาลัย



## สถิติการต่ออายุหนังสือแจ้งการนำเข้าเครื่องสำอางแบบ 3 ปี รายปี

กองควบคุมเครื่องสำอาง สำนักงานคณะกรรมการอาหารและยา

06/03/1996 9:22:15 PM

## ประเภทเครื่องสำอาง : ดินสอเขียนคิ้ว

	ม.ค.	ก.พ.	มี.ค.	เม.ย.	พ.ค.	มิ.ย.	ก.ค.	ส.ค.	ก.ย.	ต.ค.	พ.ย.	ธ.ค.	รวม
2538	0	0	0	0	0	0	0	1	0	0	0	0	1
รวม :	0	0	0	0	0	0	0	1	0	0	0	0	1
ดินสอเขียนคิ้ว													
รวมทั้งหมด	0	0	0	0	0	0	0	1	0	0	0	0	1

ศูนย์วิทยทรัพยากร  
จุฬาลงกรณ์มหาวิทยาลัย

สถิติการออกหนังสือแจ้งการนำเข้าเครื่องสำอางแบบชั่วคราว รายปี													
กองควบคุมเครื่องสำอาง สำนักงานคณะกรรมการอาหารและยา													06/03/1996 9:25:58 PM
	ม.ค.	ก.พ.	มี.ค.	เม.ย.	พ.ค.	มิ.ย.	ก.ค.	ส.ค.	ก.ย.	ต.ค.	พ.ย.	ธ.ค.	รวม
2538	0	0	0	0	1	0	0	0	0	0	0	0	1
รวมทั้งหมด	0	0	0	0	1	0	0	0	0	0	0	0	1



## ศูนย์วิทยทรัพยากร จุฬาลงกรณ์มหาวิทยาลัย

บัญชีรายการคำขอความเห็นในการใช้ฉลากเครื่องสำอาง ประเภท นำเข้าเครื่องสำอางควบคุม

กองควบคุมเครื่องสำอาง สำนักงานคณะกรรมการอาหารและยา

06/03/1996 7:56:42 PM

อันดับ	เลขวันที่	ลงวันที่	เลขที่ใบรับรอง	ชื่อเครื่องสำอาง	ชื่อผู้นำเข้า	ชื่อสารควบคุม	สถานที่นำเข้า
1	4/2538	17/01/1995	จนส. 4/2538	อาร์ทีสทรี แคลริฟายอิง มอยส์เจอร์ไรเซอร์ สำหรับผิวธรรมดาถึงผิวมัน	แอมเวย์ (ประเทศไทย) บ.จก.		52/183 ถ.รามคำแหง (สุขุมวิท 3) แขวงหัวหมาก เขตบางกะปิ กทม. 10240
2	5/2538	17/01/1995	จนส. 5/2538	อาร์ทีสทรี มอยส์เจอร์ริช มอยส์เจอร์ไรเซอร์ สำหรับผิวธรรมดาถึงผิวแห้ง ARTISTRY MOISTURE RICH MOISTURISER (SPF 8)	แอมเวย์ (ประเทศไทย) บ.จก.		52/183 ถ.รามคำแหง (สุขุมวิท 3) แขวงหัวหมาก เขตบางกะปิ กทม. 10240

รวมคำขอทั้งหมด 2 ฉบับ

เงื่อนไข : ระหว่างวันที่ 1/1/90 ถึงวันที่ 1/1/99

1

รูปที่ ก.33 แสดงบัญชีรายการคำขอความเห็นในการใช้ฉลากเครื่องสำอาง ประเภท นำเข้าเครื่องสำอางควบคุม

## สถิติการพิจารณาคำขอความเห็นในการใช้ฉลากเครื่องสำอาง

กองควบคุมเครื่องสำอาง สำนักงานคณะกรรมการอาหารและยา

06/03/1996 8:29:24 PM

## ประเภท : นำเข้าเครื่องสำอางควบคุม

ปี	ม.ค.	ก.พ.	มี.ค.	เม.ย.	พ.ค.	มิ.ย.	ก.ค.	ส.ค.	ก.ย.	ต.ค.	พ.ย.	ธ.ค.	รวม
2538	2	0	0	0	0	0	0	0	0	0	0	0	2
รวม	2	0	0	0	0	0	0	0	0	0	0	0	2

## ประเภท : ผลิตเครื่องสำอางควบคุม

ปี	ม.ค.	ก.พ.	มี.ค.	เม.ย.	พ.ค.	มิ.ย.	ก.ค.	ส.ค.	ก.ย.	ต.ค.	พ.ย.	ธ.ค.	รวม
2538	0	0	0	0	0	0	4	0	0	0	0	0	4
รวม	0	0	0	0	0	0	4	0	0	0	0	0	4

## ประเภท : ผลิตเครื่องสำอางทั่วไป

ปี	ม.ค.	ก.พ.	มี.ค.	เม.ย.	พ.ค.	มิ.ย.	ก.ค.	ส.ค.	ก.ย.	ต.ค.	พ.ย.	ธ.ค.	รวม
2538	0	0	0	0	0	0	0	1	0	0	0	0	1
รวม	0	0	0	0	0	0	0	1	0	0	0	0	1

รวมทั้งหมด	2	0	0	0	0	0	4	1	0	0	0	0	7
------------	---	---	---	---	---	---	---	---	---	---	---	---	---

ศูนย์วิทยทรัพยากร  
จุฬาลงกรณ์มหาวิทยาลัย

สถิติปริมาณ/มูลค่า การผลิต/นำเข้า เครื่องสำอางควบคุมพิเศษ/ควบคุม แต่ละประเภท จำแนกตามปี

06/03/1996 8:05:51 PM

กองควบคุมเครื่องสำอาง สำนักงานคณะกรรมการอาหารและยา

ประเภท	ปี พ.ศ.	ปริมาณผลิต	มูลค่าผลิต	ปริมาณนำเข้า	มูลค่านำเข้า	ปริมาณนำเข้า	มูลค่านำเข้า
ย้อมผม	2537	0.00	0.00	0.00	0.00	1,000.00	1,000,000.00
	2538	0.00	0.00	0.00	0.00	5,000.00	6,000,000.00
	รวม : ย้อมผม	0.00	0.00	0.00	0.00	6,000.00	7,000,000.00
ตัดผม	2537	0.00	0.00	0.00	0.00	20,000.00	30,000,000.00
	2538	0.00	0.00	0.00	0.00	40,000.00	80,000,000.00
	รวม : ตัดผม	0.00	0.00	0.00	0.00	60,000.00	110,000,000.00
รวมทุกประเภท		0.00	0.00	0.00	0.00	66,000.00	117,000,000.00

เงื่อนไขที่ต้องการ : ประเภทเครื่องสำอาง 'ย้อม' ตั้งแต่ปี พ.ศ. 2537 ถึง พ.ศ. 2538

1

รูปที่ ก.35 แสดงรายงานสถิติปริมาณและมูลค่าการผลิต/นำเข้าเครื่องสำอาง แต่ละประเภท



สถิติปริมาณ/มูลค่า การผลิต/นำเข้า เครื่องสำอางควบคุมพิเศษ/ควบคุม แต่ละชื่อเครื่องสำอาง จำแนกตามปี

กองควบคุมเครื่องสำอาง สำนักงานคณะกรรมการอาหารและยา

06/03/1996 8:09:55 PM

เอวอน บานิชซิงครีม

AVON BANISHING CREAM

ทส.ที่/เลขรับแจ้งที่ : ผ.1/37

ผู้ประกอบการ : อินซ์เคป แมนูแฟคเจอร์ริง บ.จก.

ปี พ.ศ.	ปริมาณผลิต	มูลค่าผลิต	ปริมาณนำเข้า	มูลค่านำเข้า	ปริมาณนำเข้า	มูลค่านำเข้า
2537	100.00	500,000.00	0.00	0.00	0.00	0.00
2538	600.00	900,000.00	0.00	0.00	0.00	0.00
รวม :	700.00	1,400,000.00	0.00	0.00	0.00	0.00

เงื่อนไขที่ต้องการ : ชื่อเครื่องสำอาง 'เอวอน บานิชซิง\*' ตั้งแต่ปี พ.ศ. 2537 ถึง พ.ศ. 2538

1

รูปที่ ค.36 แสดงรายงานสถิติปริมาณและมูลค่าการผลิต/นำเข้าเครื่องสำอาง แต่ละชื่อเครื่องสำอาง

สถิติปริมาณ/มูลค่า การผลิต/นำเข้า เครื่องสำอางควบคุมพิเศษ/ควบคุม แต่ละเลขทะเบียน/เลขรับแจ้ง จำแนกตามปี

กองควบคุมเครื่องสำอาง สำนักงานคณะกรรมการอาหารและยา

06/03/1996 8:13:37 PM

ทส.ที่/เลขรับแจ้งที่ : น.2/37

ลาโนเพิร์ม

LANO PERM

ผู้ประกอบการ : แปซิฟิค ดิสทริบิวเตอร์ (ไทยแลนด์) บ.จก.

ปี พ.ศ.	ปริมาณผลิต	มูลค่าผลิต	ปริมาณนำเข้า	มูลค่านำเข้า	ปริมาณนำเข้า	มูลค่านำเข้า
2537	0.00	0.00	0.00	0.00	20,000.00	30,000,000.00
2538	0.00	0.00	0.00	0.00	40,000.00	80,000,000.00
รวม :	0.00	0.00	0.00	0.00	60,000.00	110,000,000.00

เงื่อนไขที่ต้องการ : ทส.ที่/เลขรับแจ้งที่ 'น.2/37' ตั้งแต่ปี พ.ศ. 2537 ถึง พ.ศ. 2538

1

รูปที่ ค.37 แสดงรายงานสถิติปริมาณและมูลค่าการผลิต/นำเข้าเครื่องสำอาง แต่ละเลขทะเบียน/เลขรับแจ้ง

สถิติปริมาณ/มูลค่า การผลิต/นำเข้า เครื่องสำอางควบคุมพิเศษ/ควบคุม แต่ละผู้ประกอบการ จำแนกตามปี

กองควบคุมเครื่องสำอาง สำนักงานคณะกรรมการอาหารและยา

06/03/1996 8:18:29 PM

ผู้ประกอบการ : บริสตอลไมเยอร์ สควินน์ (ประเทศไทย) บ.จก.

ทส.ที่/เลขรับแจ้งที่ : น.1/37

แคร์รอล เลิฟวีนแคร์ สูตร ลาสติงคัลเลอร์ 825 สีน้ำตาลทองเข้มประกายแดง

CLAIROL LOVING CARE LASTING COLOR FORMULA 825 DARK WARM BROWM

ปี พ.ศ.	ปริมาณผลิต	มูลค่าผลิต	ปริมาณแบ่งบรรจุ	มูลค่าแบ่งบรรจุ	ปริมาณนำเข้า	มูลค่านำเข้า
2537	0.00	0.00	0.00	0.00	1,000.00	1,000,000.00
2538	0.00	0.00	0.00	0.00	5,000.00	6,000,000.00
รวม : น.1/37	0.00	0.00	0.00	0.00	6,000.00	7,000,000.00
รวม :	0.00	0.00	0.00	0.00	6,000.00	7,000,000.00

เงื่อนไขที่ต้องการ : ชื่อผู้ผลิต/ผู้นำเข้า/ผู้แบ่งบรรจุ 'บริสตอลไมเยอร์\*' ตั้งแต่ปี พ.ศ. 2537 ถึง พ.ศ. 2538

1

รูปที่ ค.38 แสดงรายงานสถิติปริมาณและมูลค่าการผลิต/นำเข้าเครื่องสำอาง แต่ละผู้ประกอบการ

สถิติปริมาณ/มูลค่า การผลิต/นำเข้า เครื่องสำอางควบคุมพิเศษ/ควบคุม แต่ละประเทศผู้ผลิตในต่างประเทศ จำแนกตามปี

กองควบคุมเครื่องสำอาง สำนักงานคณะกรรมการอาหารและยา

06/03/1996 8:22:02 PM

ประเทศผู้ผลิต : เยอรมนี

ผู้ผลิตในต่างประเทศ : คาดาเบลล์ บ.จก.

ทส.ที่/เลขรับแจ้งที่ : น.2/37

ลาโนเฟิร์ม

LANO PERM

ผู้นำเข้า : แปซิฟิค ดิสทริบิวเตอร์ (ไทยแลนด์) บ.จก.

ปี พ.ศ.	ปริมาณผลิต	มูลค่าผลิต	ปริมาณแบ่งบรรจุ	มูลค่าแบ่งบรรจุ	ปริมาณนำเข้า	มูลค่านำเข้า
2537	0.00	0.00	0.00	0.00	20,000.00	30,000,000.00
2538	0.00	0.00	0.00	0.00	40,000.00	80,000,000.00
รวม : น.2/37	0.00	0.00	0.00	0.00	60,000.00	110,000,000.00
รวม :	0.00	0.00	0.00	0.00	60,000.00	110,000,000.00

เงื่อนไขที่ต้องการ : ประเทศผู้ผลิต 'เยอรมนี' ตั้งแต่ปี พ.ศ. 2537 ถึง พ.ศ. 2538

1

รูปที่ ก.39 แสดงรายงานสถิติปริมาณและมูลค่าการผลิต/นำเข้าเครื่องสำอาง แต่ละผู้ผลิตในต่างประเทศ

ภาคผนวก ง

ตัวอย่างจอภาพของระบบงาน

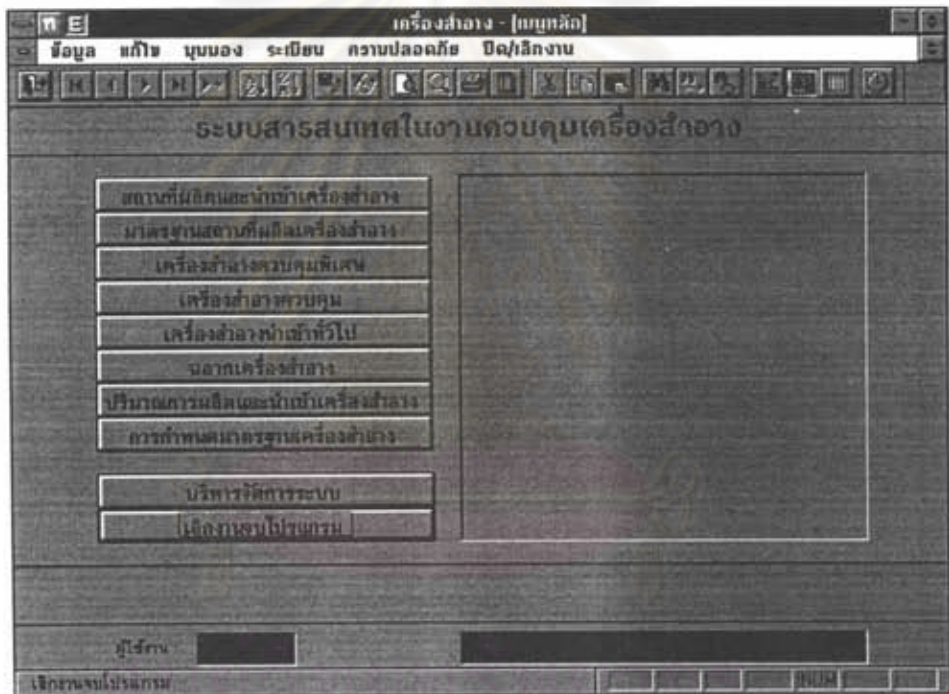

รูปที่ ง.1 แสดงหน้าจอรายการคำสั่งหลัก

จุฬาลงกรณ์มหาวิทยาลัย



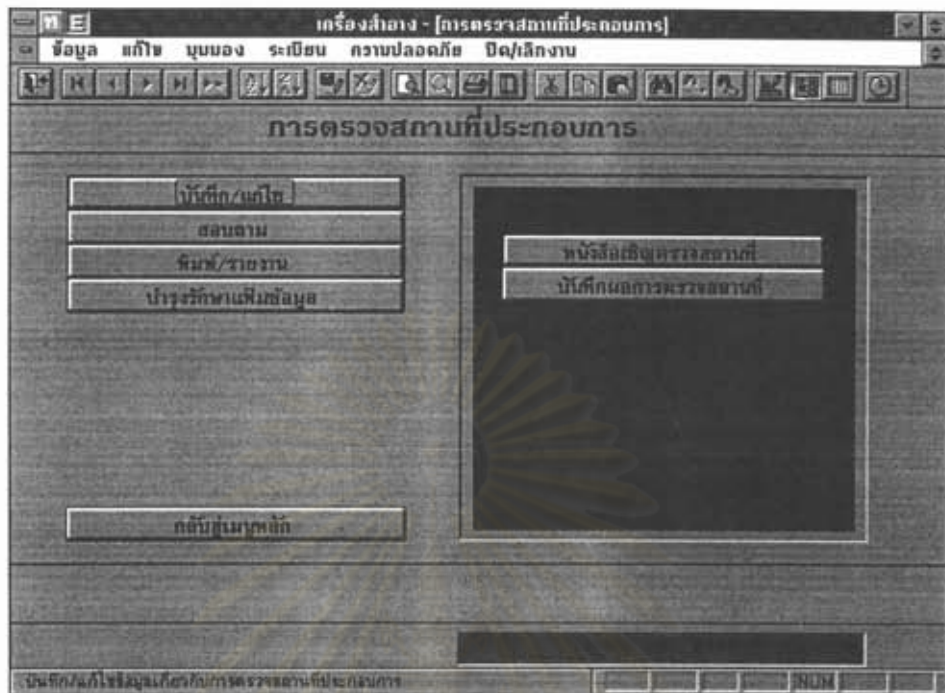

รูปที่ ง.2 แสดงจอภาพรายการคำสั่งในการตรวจสอบที่ประกอบการ

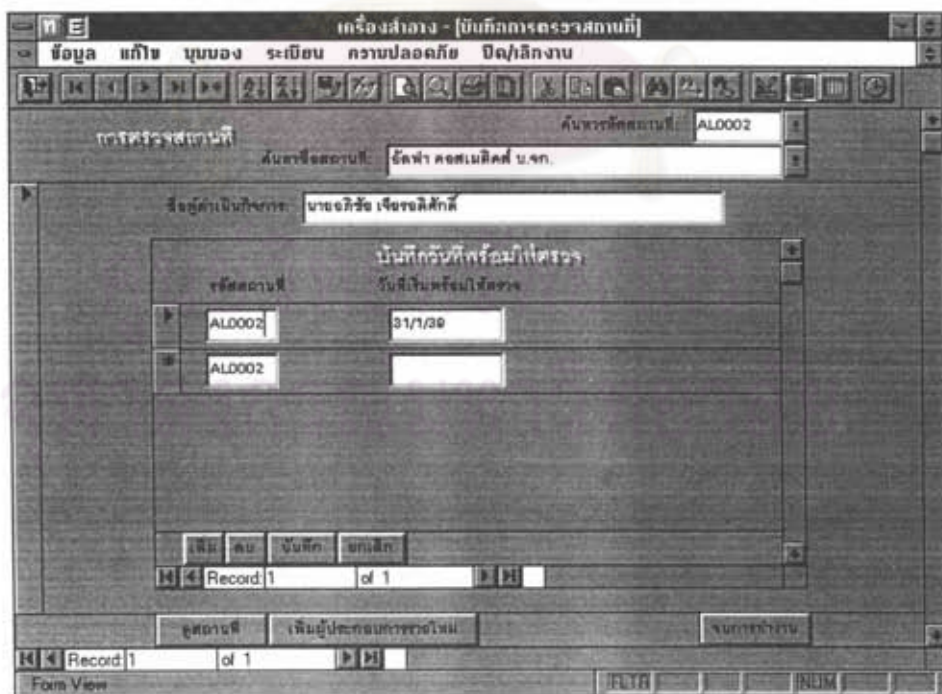

รูปที่ ง.3 แสดงจอภาพการบันทึก/แก้ไขหนังสือเชิญตรวจสอบที่

รูปที่ ง.4 แสดงจอภาพการบันทึก/แก้ไขบันทึกการตรวจสถานที่

รูปที่ ง.5 แสดงจอภาพการบันทึก/แก้ไขค่าขอชำระค่าธรรมเนียมรายปี

รูปที่ ง.6 แสดงจอภาพการบันทึก/แก้ไขการรับแจ้งการผลิต/นำเข้าเครื่องสำอาง  
ควบคุมพิเศษ

รูปที่ ง.7 แสดงจอภาพการบันทึก/แก้ไขผลการประเมินการตรวจ GMP (คะแนน)



รูปที่ ง.8 แสดงจอภาพการบันทึก/แก้ไขการพิจารณาออกใบรับรอง GMP

รูปที่ ง.9 แสดงจอภาพบันทึก/แก้ไขคำขอขึ้นทะเบียนเครื่องสำอางควบคุมพิเศษ

รูปที่ ง.10 แสดงจอภาพการบันทึก/แก้ไขการพิจารณาขึ้นทะเบียน สอพ.

รูปที่ ง.11 แสดงจอภาพการบันทึก/แก้ไขการออกเลขที่ใบสำคัญการขึ้นทะเบียน



เครื่องสำอาง - [RegisterMin]

ข้อมูล หลัก นูนบอง ระเบียน ความปลอดภัย ปีฉ/เลิกงาน

การขอแก้ไขรายการขึ้นทะเบียน สอพ. วันขอแก้ไข: [ ]

เลขที่รับ: ๑/๑๑ วันขึ้น: 15/01/1995 สถานะคำขอ: 1 กำลังดำเนินการ

รหัสทะเบียน: E1380408 เลขทะเบียน: น.408/2538

เรื่องขอแก้ไข:

<input type="checkbox"/> เปลี่ยนชื่อสถานประกอบการ *	<input type="checkbox"/> แก้ไขรายละเอียดของวัสดุที่ใช้ในส่วนผสมของ สอพ.
<input type="checkbox"/> เปลี่ยนชื่อเพิ่มชื่อเครื่องสำอางควบคุมพิเศษ	<input type="checkbox"/> เปลี่ยนขนาด
<input type="checkbox"/> เปลี่ยนผู้ดำเนินการ *	<input type="checkbox"/> เปลี่ยนลักษณะสารผสมบรรจุ
<input type="checkbox"/> แก้ไขกระบวนการผลิต	<input type="checkbox"/> เปลี่ยนขนาดบรรจุ
<input type="checkbox"/> แก้ไขวิธีการควบคุม	<input type="checkbox"/> อื่น ๆ
<input type="checkbox"/> ขาดสารนิโคติน สอพ. *	<input type="checkbox"/> เพิ่มสารนิโคติน สอพ. *
<input type="checkbox"/> ขาดสารฟีนอล สอพ. *	<input type="checkbox"/> เพิ่มสารฟีนอล สอพ. *
<input checked="" type="checkbox"/> ขาดสารฟีนอล สอพ. *	<input type="checkbox"/> ลดสารฟีนอล สอพ. *
<input type="checkbox"/> ขาดสารฟีนอล สอพ. *	<input type="checkbox"/> ลดสารฟีนอล สอพ. *

\* กรณี เปลี่ยนชื่อสถานประกอบการ, เปลี่ยนผู้ดำเนินการ หรือเปลี่ยนแปลงเกี่ยวกับสารควบคุมพิเศษในกรณี ขาดสารฟีนอล สอพ. คือดำเนินการขอแก้ไขรายการขึ้นทะเบียนที่เครื่องสำอาง ถ้าในข้อขอแก้ไขรายการ

แก้ไข | ลบ | บันทึก | ยกเลิก | จบการทำงาน

Record 1 of 1

Form View

รูปที่ ง.12 แสดงจอภาพการบันทึก/แก้ไขคำขอแก้ไขทะเบียน สอพ.

เครื่องสำอาง - [RegisterClone]

ข้อมูล หลัก นูนบอง ระเบียน ความปลอดภัย ปีฉ/เลิกงาน

การขอใบแทนใบสำคัญการขึ้นทะเบียน สอพ. วันขอแก้ไข: [ ]

เลขที่รับ: 1/๑๑ วันขึ้น: 01/01/1995 สถานะคำขอ: 1 กำลังดำเนินการ

รหัสทะเบียน: EP380388 เลขทะเบียน: [ ]

พหุคูณใบแทน:

ใบสำคัญ สูญหาย  ใบสำคัญ ถูกทำลายโดยสาเหตุอื่น

รายละเอียดอื่น ๆเพิ่มเติม

แจ้งกรณังมหาวิทยาลัย

แก้ไข | ลบ | บันทึก | ยกเลิก | จบการทำงาน

Record 1 of 1

Form View

รูปที่ ง.13 แสดงจอภาพคำขอใบแทนใบสำคัญการขึ้นทะเบียน สอพ.

เครื่องสำอาง - [Register]

ข้อมูล หลัก บุนบอง ระเบียบ ความปลอดภัย ปิด/เลิกงาน

การจดทะเบียน สภพ

จำนวนสภพทะเบียน:

จำนวนทะเบียน:

1. บันทึกข้อมูลผลิตภัณฑ์จดทะเบียน (ในการแจ้งจดทะเบียน หรือเลขที่ขึ้นทะเบียนของหน่วยงานผู้ปกครอง (ในกรณีจดทะเบียน))

1.1 รหัสผลิตภัณฑ์จดทะเบียน:

1.2 เลขที่ขึ้นทะเบียน: 500/38 วันที่ขึ้นทะเบียน: 10/11/1995

1.3 วันขึ้นทะเบียน: 11/11/1995

2. บันทึกสาระในคำขอ: 2 ขออนุญาตแจ้งยกเลิก

รายละเอียดอื่น ๆ / สี / กลิ่น / หมายเลข:

ทะเบียนเครื่องสำอาง การจดทะเบียน สภพ บันทึกข้อมูล บันทึก

Record 1 of 11

Form View

รูปที่ ง.14 แสดงจอภาพการบันทึก/แก้ไขการจดทะเบียน สภพ.

เครื่องสำอาง - [Label]

ข้อมูล หลัก บุนบอง ระเบียบ ความปลอดภัย ปิด/เลิกงาน

คำขอความเห็นในกรณีใช้ฉลากเครื่องสำอาง:

เลขที่ขึ้นฉลาก: 2/2538 วันที่ขึ้นเรื่อง: 10/12/1995

เลขการวัดเครื่องสำอาง: CP37P070 หรือเลขที่ขึ้นทะเบียน: ๗๗.70/37

หรือเลือกชื่อเครื่องสำอางไทย: นบิ่งสุ่นพม นกสปี กลิ่น มีสค์

หรือเลือกชื่อเครื่องสำอางอังกฤษ: GATSBY PERFUMED TALC SPICY MUSK

เครื่องสำอางควบคุมพิเศษ

ผู้ขอจดทะเบียน:

ยื่นเครื่องสำอาง:

จำนวนทะเบียน: CP37P070 ประเภทเรื่อง: 1 ชื่อผลิตภัณฑ์:

ชื่อภาษาไทย: นบิ่งสุ่นพม นกสปี กลิ่น มีสค์

Record 1 of 2

Form View

รูปที่ ง.15 แสดงจอภาพบันทึก/แก้ไขคำขอพิจารณาฉลากเครื่องสำอาง

รูปที่ ง.16 แสดงจอภาพการบันทึก/แก้ไขการประชุมพิจารณาฉลากเครื่องสำอาง

รูปที่ ง.17 แสดงจอภาพการบันทึก/แก้ไขการออกเลขที่ใบรับรองการใช้ฉลาก



เครื่องสำอาง - [Value]

ข้อมูล แก้ไข มุมมอง ระเบียบ ความปลอดภัย ปิด/เลิกงาน

ปริมาณ/มูลค่า การผลิต/นำเข้า สหกรณ์

ปี พ.ศ.: 2538

จัดสรรเงิน: EP380125 เครื่องสำอางเลขที่: 125/38

ชื่อเครื่องสำอาง

จัดสรรเงิน: EP380125 ประเภท: 1 สีชมพู

ชื่อสถานะ: คัดเลือก สี คมโกทสีชมพู 5/4 น้ำตาลอ่อนประเภทผสม

ชื่อภาษาอังกฤษ: COLOR TOUCH COSMETIC COLOURING 5/4 LIGHT CHEST

Record: 1 of 1

	ผลิต	นำเข้า	นำเข้า
เงินคง	12,500.00	0.00	0.00
มูลค่า	1,450,000.00	0.00	0.00

เพิ่ม ลบ ปิด/เลิกงาน ยกเลิก

Record: 1 of 1

ปริมาณ/มูลค่า

รูปที่ ง.18 แสดงจอภาพการบันทึก/แก้ไขรายงานปริมาณและมูลค่าการผลิต/นำเข้าเครื่องสำอาง

เครื่องสำอาง - [Announce]

ข้อมูล แก้ไข มุมมอง ระเบียบ ความปลอดภัย ปิด/เลิกงาน

กฎหมาย

เลขที่กฎหมาย: 838001 ชนิดกฎหมาย: B ประกาศกระทรวงสาธารณสุข

ฉบับที่: 1 พ.ศ.: 2538

เรื่อง: สาระควบคุมพิเศษ

ข้อความ:

เห็นควรประกาศให้สารเคมีตามรายชื่อแนบท้ายประกาศฯ เป็นสารควบคุมพิเศษ

รายชื่อ: ชื่ออนุพันธ์

1. Hydroquinone
2. Thioglycolic Acid

เพิ่ม ลบ ปิด/เลิกงาน

ไปหน้าค่าตัว ไปหน้าพิมพ์

Record: 3 of 3

Form View

รูปที่ ง.19 แสดงจอภาพการบันทึก/แก้ไขกฎหมาย

## ประวัติผู้เขียน

นายทศพล ฤทธิเดชรัตน์ เกิดวันที่ 9 กรกฎาคม พ.ศ. 2511 ที่จังหวัดชลบุรี สำเร็จการศึกษาปริญญาตรีเกษศาสตรบัณฑิต คณะเกษตรศาสตร์ จุฬาลงกรณ์มหาวิทยาลัย ในปีการศึกษา 2532 และบริหารธุรกิจบัณฑิต (การตลาด) คณะบริหารธุรกิจ มหาวิทยาลัยรามคำแหง ในปีการศึกษาเดียวกัน เข้าศึกษาต่อในหลักสูตรวิทยาศาสตรมหาบัณฑิต สาขาวิทยาศาสตร์คอมพิวเตอร์ ที่ จุฬาลงกรณ์มหาวิทยาลัย เมื่อ พ.ศ. 2535



ศูนย์วิทยทรัพยากร  
จุฬาลงกรณ์มหาวิทยาลัย