

รายการอ้างอิง

ภาษาไทย

จรณิต แก้วกังวาน. การออกแบบและจัดการฐานข้อมูล. กรุงเทพมหานคร:

บริษัทซีเอ็ดยูเคชั่น จำกัด,2536.

ดวงแก้ว สวามิภักดิ์ ระบบฐานข้อมูล. กรุงเทพมหานคร: บริษัทซีเอ็ดยูเคชั่น จำกัด,2534.

สำนักงานประกันสังคม . กองวิชาการและแผนงาน. พระราชบัญญัติประกันสังคม พ.ศ. 2533 .

กรุงเทพมหานคร: กองวิชาการและแผนงาน สำนักงานประกันสังคม. 2536.

สำนักงานประกันสังคม. กองทะเบียนและประมวลผล. รายงานการประชุมเชิงปฏิบัติการ 2537.

กรุงเทพมหานคร: กองทะเบียนและประมวลผล. สำนักงานประกันสังคม. 2537.

ภาษาอังกฤษ

Candace C.Freming,Barbara Von Halle. Handbook of Relational Database Design,

Addison-Wesley Publishing Company ,1989.

Chris Edwards,John Ward and Andy Bytheway. The Essence of Information Systems,

Prentice Hall,1991.

Date,C.J. An Introduction to Database System, Volume I (Fifth Edition). Addison-Wesley

Publishing Company ,1990.

Elmasri,R. and Navarthe,S. ,B. Fundamentals of database system. NewYork:

The Benjamin/Cummings Publishing Company,1989.

Igor T. Hawryszkiewicz. Introduction to System Analysis and Design. New York:

Prentice Hall,1990.

Igor T. Hawryszkiewicz. Relational Database Design. New York: Prentice Hall,1990.

ภาคผนวก

แสดงความสัมพันธ์ของคีย์หลักและแอตทริบิวต์ต่างๆในระบบทะเบียนผู้ประกันตน

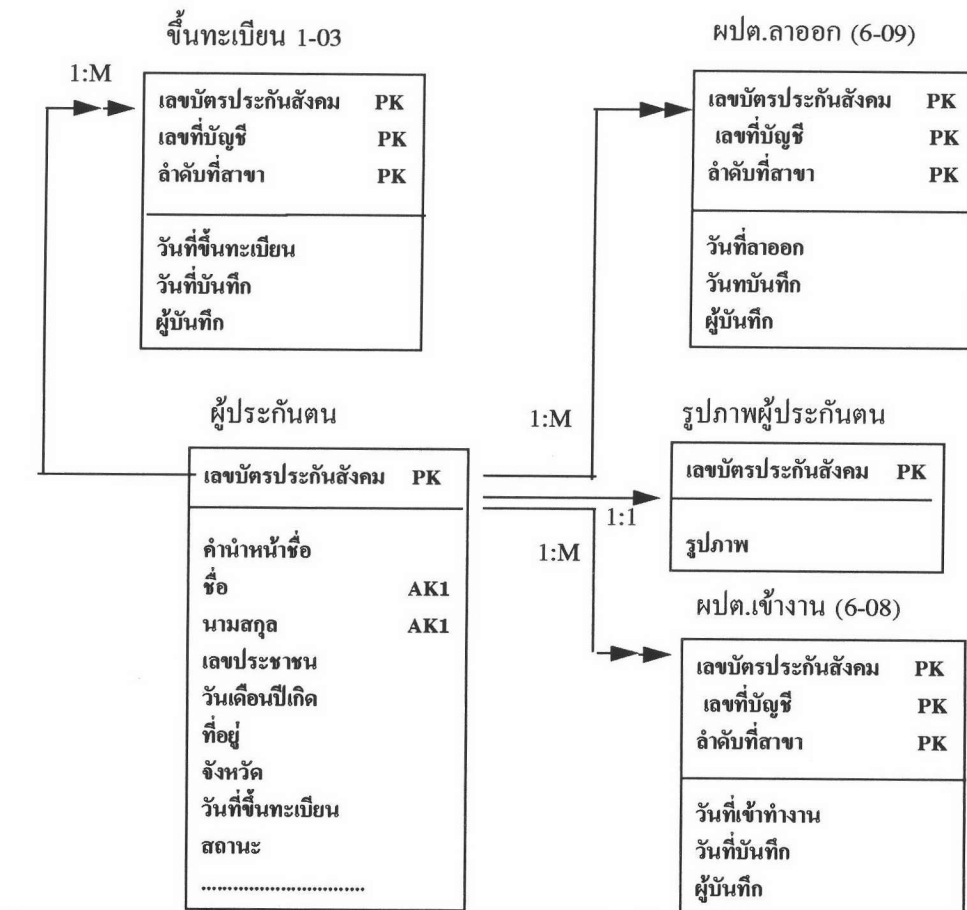

แสดงความสัมพันธ์ของคีย์หลักและแอตทริบิวต์ต่างๆในระบบทะเบียนสถานประกอบการ

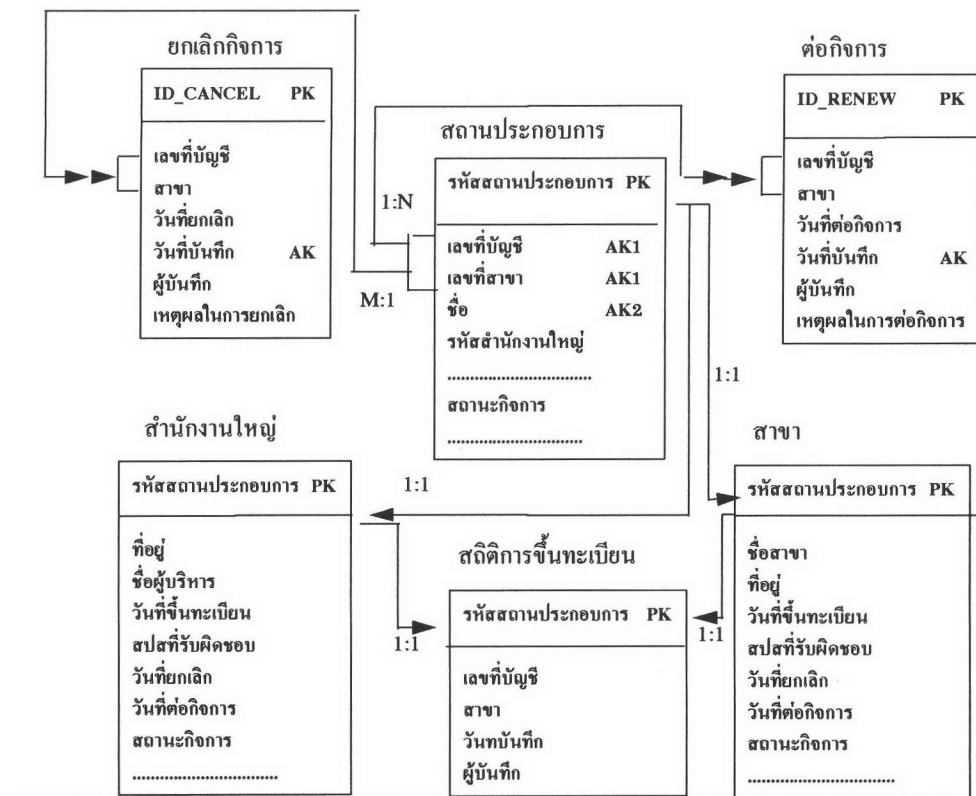

ตาราง

ตารางสถานประกอบการ
(COMP_COMPANY TABLE)

ชื่อ	คำอธิบาย	ประเภทและขนาด
C_ID	รหัสสถานประกอบการ	interger4
C_ACCT	เลขที่บัญชี	character(10)
C_BRANCH	ลำดับที่สาขา	character(6)
C_NAME	ชื่อ	character(50)
HEAD_ID	รหัสสำนักงานใหญ่	interger4
C_LEGAL	เลขทะเบียนนิติบุคคล	character(20)
C_TYPE	ประเภทกิจการ	character(1)
C_SICK	คุ้มครองกรณีเจ็บป่วย	character(1)
C_BIRTH	คุ้มครองกรณีคลอดบุตร	character(1)
C_VALIDITY	คุ้มครองกรณีทุพพลภาพ	character(1)
C_DEAD	คุ้มครองกรณีตาย	character(1)
C_PENSION	คุ้มครองกรณีบำนาญ	character(1)
C_CHILD	คุ้มครองกรณีสงเคราะห์บุตร	character(1)
C_RATE	อัตราเงินสมทบ	float
C_STATUS	สถานะกิจการ	character(1)
C_PRTCERT	จำนวนครั้งที่พิมพ์ใบสำคัญ	float
C_ST_PRTCERT	สถานะการพิมพ์ใบสำคัญ	character(1)
FLAG1		character(1)
FLAG2		character(1)
FLAG3		character(1)

ตารางประเภทของสถานประกอบการ

(COMPANY_TYPE TABLE)

ชื่อ	คำอธิบาย	ประเภทและขนาด
COMP_CODE	รหัสประเภทกิจการ	character(4)
COMP_TYPE_DESC	คำอธิบาย	charracter(30)

ตารางสถานประกอบการ(สำนักงานใหญ่)

(COMP_HEAD TABLE)

ชื่อ	คำอธิบาย	ประเภทและขนาด
C_ID_HEAD	รหัสสถานประกอบการ	integer4
C_HD_ADDR	ที่อยู่	character(50)
C_HD_TUMBON	ตำบล	character(20)
C_HD_UMPER	อำเภอ	character(20)
C_HD_JUNGWAT	จังหวัด	character(4)
C_HD_TEL	โทรศัพท์	character(10)
C_OWNER	เจ้าของกิจการ	character(50)
C_HD_DATE_RG	วันที่ขึ้นทะเบียน	date
SSO_CODE	รหัสสปส.ที่รับผิดชอบ	character(4)
C_HD_DATE_CAN	วันที่ยกเลิกกิจการ	date
C_HD_DATE_REW	วันที่ต่อกิจการ	date
C_HD_STATUS	สถานะของสาขา (A = ยังดำเนินกิจการ C = ยกเลิกแล้ว)	character(1)
FLAG1		character(1)
FLAG2		character(1)
FLAG3		character(1)

ตารางสถานประกอบการยกเลิกกิจการ

(COMP_CANCEL TABLE)

ชื่อ	คำอธิบาย	ประเภทและขนาด
C_ID_CANCEL	id	integer4
C_ACCT_CAN	เลขที่บัญชี	character(10)
C_BR_CAN	ลำดับที่สาขา	character(6)
C_DATE_CAN	วันที่ยกเลิกกิจการ	date
C_DATE_ENT	วันที่บันทึก	date
C_USER_CAN	ผู้บันทึก	character(10)
C_REASON_CAN	เหตุผลในการยกเลิก	character(20)

ตารางสถานประกอบการต่อกิจการ

(COMP_RENEW TABLE)

ชื่อ	คำอธิบาย	ประเภทและขนาด
C_ID_REW	id	integer4
C_ACCT_REW	เลขที่บัญชี	character(10)
C_BR_REW	ลำดับที่สาขา	character(6)
C_DATE_REW	วันที่ต่อกิจการ	date
C_DATE_ENT	วันที่บันทึก	date
C_USER_REW	ผู้บันทึก	character(10)
C_REASON_REW	เหตุผลในการต่อกิจการ	character(20)

ตารางทะเบียนสถานประกอบการ(สาขา)

(COMP_BRANCH TABLE)

ชื่อ	คำอธิบาย	ประเภทและขนาด
C_BR_ID	รหัสสาขา	integer4
C_BR_NAME	ชื่อสาขา	character(50)
C_BR_ADDR	ที่อยู่สาขา	character(50)
C_BR_TUMBON	ตำบล	character(20)
C_BR_UMPER	อำเภอ	character(20)
C_BR_JUNGWAT	จังหวัด	character(4)
C_BR_TEL	โทรศัพท์	character(10)
C_BR_DATE_RG	วันที่ขึ้นทะเบียนสาขา	date
SSO_CODE	รหัสสปล.ที่รับผิดชอบ	character(4)
C_BR_DATE_CAN	วันที่ยกเลิกกิจการ	date
C_BR_DATE_REW	วันที่ต่อกิจการ	date
C_BR_STATUS	สถานะของสาขา (A = ยังดำเนินกิจการ C = ยกเลิกแล้ว)	character(1)
FLAG1		character(1)
FLAG2		character(1)
FLAG3		character(1)

ตารางสถิติการบันทึกขึ้นทะเบียนสถานประกอบการ

(COMP_WKLD TABLE)

ชื่อ	คำอธิบาย	ประเภทและขนาด
C_ID_WKLD	รหัสสถานประกอบการ	integer4
C_ACCT_WKLD	เลขที่บัญชี	character(10)
C_BR_WKLD	ลำดับที่สาขา	character(6)
C_DATE_ENT	วันที่บันทึก	date
C_USER_WKLD	ผู้บันทึก	character(10)

ตารางผู้ประกันตนแจ้งเข้าทำงาน
(EMP_608 TABLE)

ชื่อ	คำอธิบาย	ประเภทและขนาด
SSOID_608	เลขบัตรประกันสังคม	character(10)
C_ACCT_608	เลขที่บัญชี	character(10)
C_BR_608	ลำดับที่สาขา	character(6)
E_DATE_608	วันที่เข้างาน	date
E_DATE_ENT	วันที่บันทึก	date
E_USER_608	ผู้บันทึก	character(10)
FLAG1		character(1)
FLAG2		character(1)

ตารางการว่าจ้างผู้ประกันตน
(EMPMENT TABLE)

ชื่อ	คำอธิบาย	ประเภทและขนาด
C_ACCT_EMPMENT	เลขที่บัญชี	character(10)
C_BR_EMPMENT	ลำดับที่สาขา	character(6)
SSOID_EMPMENT	เลขบัตรประกันสังคม	character(10)
E_DATEN	วันที่เข้าทำงาน	date
E_DATER	วันที่ลาออกจากงาน	date
FLAG		character(1)

ตารางทะเบียนผู้ประกันตน

(EMPLOYEE TABLE)

ชื่อ	คำอธิบาย	ประเภทและขนาด
SSOID_YEE	เลขบัตรประกันสังคม	character(10)
NID	เลขบัตรประชาชน	character(20)
E_PNAME	คำนำหน้าชื่อ	character(20)
E_LNAME	นามสกุล	character(30)
E_DOB	วันเดือนปีเกิด	date
E_HOSP_ID	รหัส รพ. ที่เลือก	character(7)
E_MATRA	ผู้ประกันตนมาตรา	character(2)
E_ADDR	ที่อยู่	character(50)
E_JUNGWAT	จังหวัด	character(4)
E_ZIP	รหัสไปรษณีย์	character(5)
E_STATUS	สถานะการเป็นผู้ประกันตน	character(1)
E_ST_PRT	สถานะการพิมพ์บัตร	character(1)
E_PRTTOT	จำนวนที่พิมพ์บัตร	integer4

ตารางผู้ประกันตนแจ้งออกจากงาน

(EMP_609 TABLE)

ชื่อ	คำอธิบาย	ประเภทและขนาด
SSOID_609	เลขบัตรประกันสังคม	character(10)
C_ACCT_609	เลขที่บัญชี	character(10)
C_BR_609	ลำดับที่สาขา	character(6)
E_DATE_609	วันที่ออกจากงาน	date
E_DATE_ENT	วันที่บันทึก	date
E_USER_609	ผู้บันทึก	character(10)
FLAG1		character(1)
FLAG2		character(1)

ตารางประวัติการว่าจ้าง
(HIST_EMPLOYMENT TABLE)

ชื่อ	คำอธิบาย	ประเภทและขนาด
C_ACCT_HIST	เลขที่บัญชี	character(10)
C_BR_HIST	ลำดับที่สาขา	character(6)
SSOID_HIST	เลขบัตรประกันสังคม	character(10)
E_DATEN_HIST	วันที่เข้าทำงาน	date
E_DATER_HIST	วันที่ลาออกจากงาน	date
FLAG		character(1)

ตารางรูปภาพผู้ประกันตน
(EMP_PHOTO TABLE)

ชื่อ	คำอธิบาย	ประเภทและขนาด
SSOID_PHOTO	เลขบัตรประกันสังคม	character(10)
E_PHOTO	รูปภาพ	OLE Oject

ตารางผู้ประกันขึ้นทะเบียนใหม่
(EMP_103 TABLE)

ชื่อ	คำอธิบาย	ประเภทและขนาด
SSOID_103	เลขบัตรประกันสังคม	character(10)
C_ACCT_103	เลขที่บัญชี	character(10)
C_BR_103	ลำดับที่สาขา	character(6)
E_DATE_REGIS	วันที่ขึ้นทะเบียน	date
E_DATE_ENT	วันที่บันทึก	date
E_USER_REGIS	ผู้บันทึก	character(10)

ตารางทะเบียนสถานพยาบาล

(HOSPITAL TABLE)

ชื่อ	คำอธิบาย	ประเภทและขนาด
HOSP_ID	รหัสสถานพยาบาล	character(7)
HOSP_NAME	ชื่อสถานพยาบาล	character(20)
HOSP_ADDR	ที่อยู่	character(50)
HOSP_UMPER	อำเภอ	character(20)
JUNGWAT_CODE	รหัสจังหวัด	character(4)
HOSP_ZIP	รหัสไปรษณีย์	character(5)
HOSP_TEL	โทรศัพท์	character(10)
HOSP_BED	จำนวนเตียง	float
HOSP_SSOBR	รหัสสปล.ที่รับผิดชอบ	character(4)
HOSP_MAIN	รหัสโรงพยาบาลหลัก	character(7)
HOSP_MAIN_FLAG	เป็นโรงพยาบาลหลัก (1 = รพ.หลัก 2 = รพ.ในเครือข่าย)	float
FLAG		character(1)

ตารางการเลือกใช้โรงพยาบาล

(HOSP_SELECT TABLE)

ชื่อ	คำอธิบาย	ประเภทและขนาด
C_ACCT	เลขที่บัญชี	character(10)
C_BR	ลำดับที่สาขา	character(6)
SSOID	เลขบัตรประกันสังคม	character(10)
HOSP_YEAR	ปีที่ให้บริการ	character(4)
HOSP_VALID	วันที่มีสิทธิให้บริการ	date
HOSP_EXPIRE	วันที่หมดอายุการให้บริการ	date
HOSP_ID	รหัส รพ. ที่เลือก	character(7)
HOSP_ST_PRT	สถานะการพิมพ์บัตรรับรองสิทธิ	character(1)

ตารางการจ่ายเงินโรงพยาบาล

(HOSP_PAY TABLE)

ชื่อ	คำอธิบาย	ประเภทและขนาด
HOSP_ID	รหัสสถานพยาบาล	character(7)
HOSP_YESR	ปีที่ให้บริการ	character(4)
HOSP_MONTH	งวดเดือนที่จ่ายเงิน	character(2)
DATE	วันที่จ่ายเงิน	date
BH	จำนวนเงินที่จ่าย	float4
HOSP_PAY_FLAG	สถานะการจ่ายเงิน	character(1)

ตารางการเลือกใช้โรงพยาบาลที่รับจากแผ่นดิสเกตต์

(HOSP_SELECT_DISKETTE TABLE)

ชื่อ	คำอธิบาย	ประเภทและขนาด
C_ACCT	เลขที่บัญชี	character(10)
C_BR	ลำดับที่สาขา	character(6)
SSOID	เลขบัตรประกันสังคม	character(10)
HOSP_YEAR	ปีที่ให้บริการ	character(4)
HOSP_VALID	วันที่มีสิทธิให้บริการ	date
HOSP_EXPIRE	วันที่หมดอายุการให้บริการ	date
HOSP_ID	รหัส รพ. ที่เลือก	character(7)
HOSP_ST_PRT	สถานะการพิมพ์บัตรรับรองสิทธิฯ	character(1)

ตารางรหัสคำนำหน้าชื่อ
(PREFIX_NAME TABLE)

ชื่อ	คำอธิบาย	ประเภทและขนาด
E_PNAME	รหัสคำนำหน้าชื่อ	character(1)
E_PREFIX_DESC	คำอธิบาย	character(20)

ตารางรหัสจังหวัด
(PROVINCE TABLE)

ชื่อ	คำอธิบาย	ประเภทและขนาด
JUNGWAT_CODE	รหัสจังหวัด	character(4)
JUNGWAT_DESC	คำอธิบาย	character(30)

ตารางรหัสสำนักงานประกันสังคมจังหวัด
(SSO_BRANCH TABLE)

ชื่อ	คำอธิบาย	ประเภทและขนาด
SSO_CODE	รหัสสำนักงานฯจังหวัด	character(4)
SSO_DESC	คำอธิบาย	character(30)

รูปแบบข้อมูลในโปรแกรม EXCELL สำหรับส่งข้อมูลเข้ามาเป็นแผ่นดิสเกตต์ ได้กำหนดเป็นรูปแบบมาตรฐานไว้เพื่อความสะดวกในการถ่ายข้อมูลไปใช้ หากต้องการส่งข้อมูลด้วยแผ่นดิสก์จะใช้ไฟล์ที่สร้างขึ้นดังข้างล่างนี้ส่งเข้ามา

Microsoft Excel 2003 - SELECTH

File Edit View Insert Format Tools Data Window Help

AngsanaUPC 14

G8

	A	B	C	D	E	F	G	H	I	J	K	
1												
2			โรงเรียนโรงเรียนบางปี 1997									
3	ชื่อบริษัท	บริษัทสามารถอินเตอร์เนชั่นแนล จำกัด										
4	เลขที่บัญชี	1000000333	07111	000000								
5		รหัส ร.ท. บัญ-นามสกุล ผู้ปกครองคน										
6		no	id	br	ssn	age	id					
7		1000000333	000000	7777777777	1000001							
8		1000000333	000000	7777777777	1000002							
9		1000000333	000000									
10		1000000333	000000									
11		1000000333	000000									

Sheet1 / Sheet2 / Sheet3 / Sheet4 / Sheet5 / Sheet6

Ready NUM

หน้าจอละเอียดและรายงาน

หน้าจอละเอียดและรายงานแสดงผลทั้งหมดมีดังนี้

- 1 แสดงจำนวนผู้ประกันตนที่เลือกแต่ละสถานพยาบาล
- 2 แสดงผู้ประกันตนภายใต้สถานพยาบาล
- 3 แสดงผู้ประกันตนทั้งหมดสถานะภาพการเป็นผู้ประกันตน
- 5 หน้าจอละเอียดแสดงผู้ประกันตนที่ยังไม่ได้พิมพ์บัตรประกันสังคมให้
- 6 แสดงรายงานการจ่ายเงินให้สถานพยาบาล
7. พิมพ์บัตรรับรองสิทธิการรักษาพยาบาล
8. พิมพ์บัตรประกันสังคม
9. พิมพ์ใบสำคัญการขึ้นทะเบียนกองทุนประกันสังคมของสถานประกอบการ
10. แสดงรายงานสรุปสถานประกอบการที่มาขึ้นทะเบียนในแต่ละเดือน
- 11 แสดงการเปรียบเทียบจำนวนผู้ประกันตนกับการจ่ายเงิน
12. รายงานสถานประกอบการที่ยกเลิกกิจการ
13. รายงานสถานประกอบการที่ต่อกิจการ
14. หน้าจอละเอียดแสดงสถานประกอบการที่ยังไม่ได้พิมพ์ใบสำคัญ
15. รายงานจำนวนผู้ประกันตนที่ขึ้นทะเบียนใหม่
16. หน้าจอละเอียดสอบถามทะเบียนสถานประกอบการ
17. หน้าจอละเอียดสอบถามทะเบียนผู้ประกันตน
18. หน้าจอละเอียดสอบถามการว่าจ้างของผู้ประกันตน
19. หน้าจอละเอียดสอบถามโรงพยาบาลในเครือข่าย
20. หน้าจอละเอียดแสดงผู้ประกันตนที่แจ้งเข้าทำงาน
21. หน้าจอละเอียดแสดงผู้ประกันตนที่แจ้งออกจากงาน
22. หน้าจอละเอียดสอบถามการเลือกโรงพยาบาลของผู้ประกันตน

หน้าจอละเอียดสำหรับนำข้อมูลเข้า

1. หน้าจอละเอียดบันทึกข้อมูลขึ้นทะเบียนสำนักงานใหญ่
2. หน้าจอละเอียดบันทึกข้อมูลขึ้นทะเบียนสาขา
3. หน้าจอละเอียดบันทึกการยกเลิกกิจการ
4. หน้าจอละเอียดบันทึกการต่อกิจการ

5. หน้าจอบันทึกการเปลี่ยนแปลงข้อมูลสถานประกอบการ
6. หน้าจอบันทึกการขึ้นทะเบียนผู้ประกันตนเข้าใหม่
7. หน้าจอบันทึกการลาออกของผู้ประกันตน
8. หน้าจอบันทึกการเข้างานของผู้ประกันตน
9. หน้าจอบันทึกการเปลี่ยนแปลงแก้ไขข้อมูลผู้ประกันตน
10. หน้าจอการขอบัตรประกันสังคม
11. หน้าจอการขอใบสำคัญการขึ้นทะเบียนกองทุนประกันสังคม
12. หน้าจอการบันทึกข้อมูลการขึ้นทะเบียนสถานพยาบาล
13. หน้าจอการบันทึกการเลือกสถานพยาบาลของผู้ประกันตน
14. หน้าจอถ่ายข้อมูลการเลือกสถานพยาบาลของผู้ประกันตน
15. หน้าจอการขอเปลี่ยนสถานพยาบาลที่เลือกไว้
16. หน้าจอการขอบัตรรับรองสิทธิ
17. หน้าจอการแก้ไขทะเบียนสถานพยาบาล
18. หน้าจอยกเลิกบัตรรับรองสิทธิ

ระบบสารสนเทศทะเบียนและบริการทางการแพทย์



ตัวอย่างหน้าจอหลักของระบบสารสนเทศทะเบียนและบริการทางการแพทย์



ตัวอย่างหน้าจอระบบทะเบียนสถานประกอบการ



ตัวอย่างหน้าจอระบบสอบถามระบบทะเบียนสถานประกอบการ

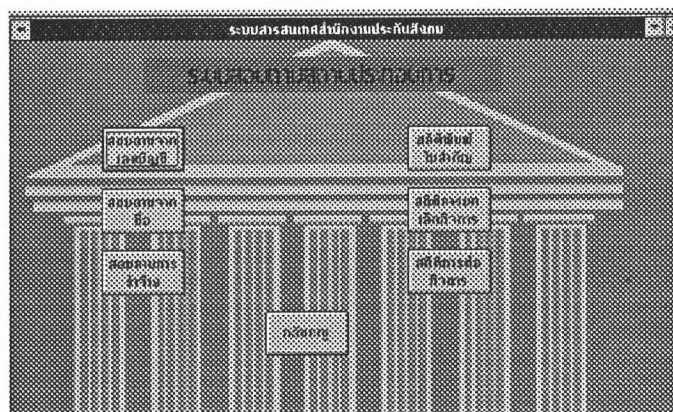

ตัวอย่างหน้าจอระบบทะเบียนผู้ประกันตน



ตัวอย่างหน้าจอระบบสอบถามทะเบียนผู้ประกันตน



ตัวอย่างหน้าจอระบบบริการทางการแพทย์

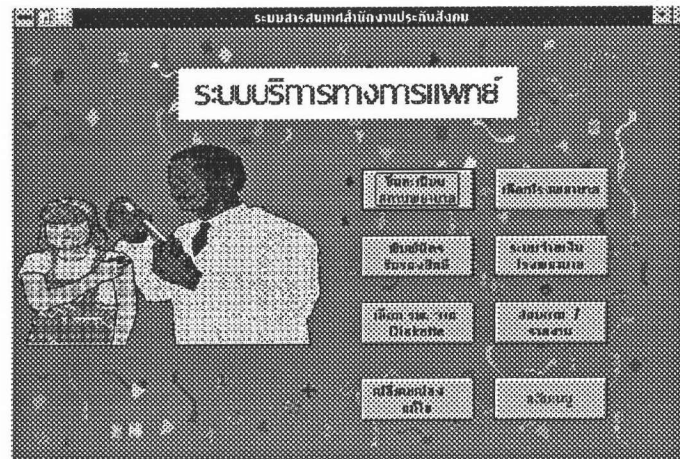

ตัวอย่างหน้าจอระบบสอบถามบริการทางการแพทย์

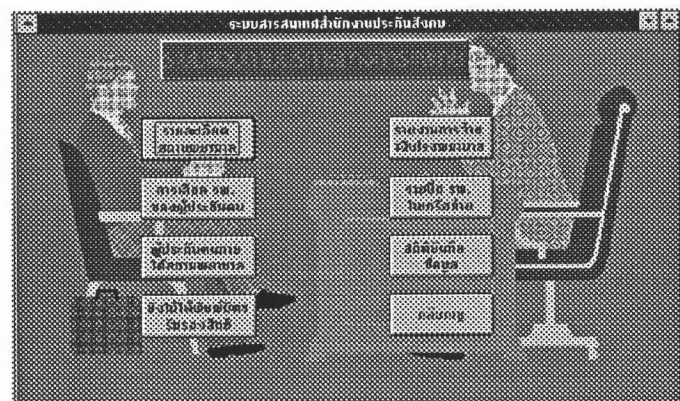

ตัวอย่างหน้าจอสอบถามในระบบทะเบียนสถานประกอบการ เพื่อตรวจสอบว่าสถานประกอบการใดไม่ได้รับหนังสือสำคัญแสดงการขึ้นทะเบียนกองทุนฯ จะดำเนินการพิมพ์ให้ทันที โดยเลือกปุ่มสัญลักษณ์เครื่องพิมพ์

ระบบสอบถามสถานประกอบการ						
รายชื่อสถานประกอบการของมิได้รับหนังสือสำคัญ						
เลขที่บัญชี	ลำดับที่สาขา	ชื่อ	วันขึ้นทะเบียน	ที่อยู่	จังหวัด	
▶ 1000000029	000000	นพวงศ์กลการ	23/12/1995	12/56 ถนนตะนาว บางลำพู บ.	สมุทรปราการ	
1000000280	000000	สยามกลการ	13/09/1996	11/23 ถนนพหลโยธิน ลาดยาว	กรุงเทพ	
1000000333	000000	อิงเกรส	13/08/1996	77/98 ดึกช้าง คลองถนน คลอ	กรุงเทพ	
1000000777	000000	ลูบศิริ	01/03/1993	22-28 ดึกกรุงเทพ ราชดำเนิน	กรุงเทพ	
1000102505	000000	ที เอ็น นิคมดอร์ฟ คอมพิวเตอร์	12/12/1992	488/35 บางกะปิ บางกะปิ	กรุงเทพ	
1000079325	000000	สยามราชธานี	07/04/1993	7888/2 ถนนสุขุมวิท ทรายทอง	กรุงเทพ	
1000199401	000000	บ. วรวิวัฒน์ จำกัด	05/05/1994	532/4 ซิงขร ซิงขร	อยุธยา	
1000052320	000000	บ. กรุงไทย เทคเตอร์ จำกัด	08/04/1995	778 ซำผักชี ซำผักชี	กรุงเทพ	
1000158756	000000	บ. สุทธิเตอร์ม คอสเมติก จำกัด	07/07/1992	455-456 สอยดาว สอยดาว	ลพบุรี	
1000156823	000000	บ. บุญเทียน เร็นจิเนียริง จำกัด	12/01/1992	785-787 ทุ่งสองห้อง ทุ่งสองห้อง	ลพบุรี	
รวม 22 รายการ						

ตัวอย่างหน้าจอสอบถาม รายละเอียดการว่าจ้างของสถานประกอบการ

สอบถามการว่าจ้าง					
ค้นหา	◀	▶	▶▶	▶▶▶	กลับเมนู
เลขที่บัญชี:	1002000000	ลำดับที่สาขา:	100001		
ชื่อ:	สทวิริยา	อ.สมทท:	15	x	
เจ็บป่วย:	ตลอดบุตร:	บุตรหลาน:	ตาย:	ปานาม:	บุตร:
<input checked="" type="checkbox"/>	<input checked="" type="checkbox"/>	<input checked="" type="checkbox"/>	<input checked="" type="checkbox"/>	<input type="checkbox"/>	<input type="checkbox"/>
เลขบัตรประกันสังคม:	ชื่อผู้ประกันตน				
▶ 3900000047	นางสาว รุ่งนัช เพ็ญสุภา				
3900000053	นางสาว สุโสภิต วัฒนสินทุ				
3900000055	นาย อนุชา บุญตานนท์				
Record: 1 of 3					

ตัวอย่างหน้าจอสอบถามรายชื่อโรงพยาบาล ซึ่งผู้ประกันตนสามารถใช้บริการได้ทุกแห่ง ภายในเครือข่ายเดียวกัน

ระบบบริการทางการแพทย์

รายชื่อโรงพยาบาลในเครือข่าย

ค้นหา

รหัส 1000001 ชื่อโรงพยาบาล ศิริราช

ที่อยู่ 11-30 ถนนอรุณอมรินทร์ ตลิ่งชัน จังหวัด กรุงเทพฯ

โรงพยาบาลใดที่มีสิทธิใช้บริการได้

รหัส	โรงพยาบาล	ที่อยู่	อำเภอ	จังหวัด
▶ 1000001	ศิริราช	11-30 ถนนอรุณอมรินทร์ ตลิ่งชัน	กรุงเทพฯ	กรุงเทพฯ
1000003	พญาไท	22/55 ถนนศรีอยุธยา พญาไท	กรุงเทพฯ	กรุงเทพฯ
1000005	ทหารผ่านศึก	4 ถนนวิภาวดีรังสิต หัวขวาง	กรุงเทพฯ	กรุงเทพฯ
1000007	เด็ก	12 ถนนราชวิถี พญาไท	กรุงเทพฯ	กรุงเทพฯ
1000013	นพรัตนราชธานี	12 ถนนรามอินทรา บางกะปิ	ปทุมธานี	ปทุมธานี

Record: 1 of 6

Record: 2 of 38

ตัวอย่างหน้าจอสอบถามรายชื่อผู้ประกันตนที่หมดสภาพการเป็นผู้ประกันตน เพื่อใช้ประกอบการยกเลิกสิทธิในการรับบริการทางการแพทย์ ซึ่งสามารถออกรายงานได้โดยเลือกปุ่ม สัญญลักษณ์เครื่องพิมพ์

ระบบสอบถามผู้ประกันตน

รายชื่อผู้หมดสภาพการเป็นผู้ประกันตน

บัตรประกันสังคม	บัตรประชาชน	ชื่อผู้ประกันตน	ที่อยู่	จังหวัด	รหัส
▶ 3900000000	455125121	นางสาว กสินแก้ว นพวงศ์	111 ถนนพหลโยธิน ลาดยาว	กรุงเทพฯ	10900
3900000023	3350200009	นางสาว จันเพ็ญ คำทอง	78/10 แขวงบางไผ่ เขตบาง	ยโสธร	10003
3900000030	3510200204C	นาง สิมผิว วงษ์ขาว	125/547 แขวงบางไค้ ร	สมุทรปราการ	10010

กลับเมนู

Record: 1 of 3

ประวัติผู้เขียน

นางสาวกลินแก้ว นพวงศ์ ณ อยุธา สำเร็จการศึกษาปริญญาตรี
วิทยาศาสตร์บัณฑิต สาขาวิทยาศาสตร์ทั่วไป คณะวิทยาศาสตร์ มหาวิทยาลัยเกษตรศาสตร์
ในปีการศึกษา 2527 และเข้าศึกษาต่อในหลักสูตรวิทยาศาสตรมหาบัณฑิต ที่ภาควิชา
วิศวกรรมคอมพิวเตอร์ คณะวิศวกรรมศาสตร์ จุฬาลงกรณ์มหาวิทยาลัย เมื่อ พ.ศ.2536
ปัจจุบันรับราชการตำแหน่งเจ้าหน้าที่ระบบงานคอมพิวเตอร์ สังกัดกองทะเบียนและประมวลผล
สำนักงานประกันสังคม กระทรวงแรงงานและสวัสดิการสังคม

