

บรรณานุกรม

จุฬาลงกรณ์มหาวิทยาลัย . ระเบียบ ประกาศ และคำสั่งเกี่ยวกับนิสิต , โรงพิมพ์ของสังคม
ศาสตร์ , 2504

ประคอง วรรณสุต. สถิติประยุกต์สำหรับครู. พระนคร จุฬาลงกรณ์มหาวิทยาลัย ,
2508.

ประชุมสุข อาชาวำรุง. คำบรรยายวิชา
แผนกวิชาวิจัยการศึกษา จุฬาลงกรณ์มหาวิทยาลัย, 2513.

ปราณีต เจาทะเกษกริน. สถิติเบื้องต้น. พระนคร โรงพิมพ์มหาวิทยาลัยธรรมศาสตร์,
2512.

สมพงษ์ ศิริเจริญ. คู่มือการใช้โสตทัศนศึกษา , มงคลการพิมพ์ พระนคร , 2506.

อรสากุมารี ปุกหุต. การไปศึกษานอกสถานที่ , วิทยสาร ปีที่ 22 ฉบับที่ 22 ,
8 มิถุนายน 2514.

Bining, D.H. . Teaching the Social Studies in Secondary School.
W.B. Saunders Company, 1962

Brown, James W., Lewis, Richard B., Harclerod, Fred F., A.V.
Instructional Materials and Methods , McGraw-Hill Book
Company, Inc., New York, 1959.

Cross, Foy A.G. , Cypher, Irene F., Audio Visual Education.
Thomas Y Crowell Company, New York,

Dales, Edgar. Audio Visual Methods in Teaching 3d edition,
The Dryden Press, Holt, Rinehart and Winston, N.Y., 1969

Erickson, Carlton W.H. Fundamentals of Teaching with Audio Visual Technology, The Macmilland Company, New York, 1965.

Kieffer, Robert D., Chohran, Lee W. Manual of Audio Visual Techniques ,copyright by Prentice-Hall Inc.,1955

McKown, Harry C., Roberts, Alvin B. Audio Visual Aids to Instruction , 2nd edition , McGraw-Hill Book Company, Inc.,1949.

McKown, Harry C. Extracurricula ,the Macmilland Co., New York, 1952.

Olsen, Edward G., School and Community , Prentice Hall, Inc., New York, 1949.

Wesley, Edgar B., Wronski, Stanley P. Teaching Social Studies in High School, fourth edition , D.C. Heath and company Boston,1958.

Wittich, Walter A., Schuller, Chales F, Audio Visual Materials Their Nature and Use, 2nd edition,Harper & Brother, Publishers, Newyork, 1957



ภาคผนวก

ชั้นประถมศึกษาปีที่ 5

เลือกคำตอบที่ถูกต้องที่สุด

1. พระบรมมหาราชวังสร้างขึ้นใน

ก. รัชกาลที่ 1

ข. รัชกาลที่ 2

ค. รัชกาลที่ 3

ง. รัชกาลที่ 4

2. สถานที่สร้างพระบรมมหาราชวังเดิมเป็น

ก. ทอญของพวกขอม

ข. ทอญของพวกมอญ

ค. ทอญของพวกจีน

ง. ทอญของพวกลาว

3. พระบรมมหาราชวังตั้งอยู่ทาง

ก. ด้านทิศตะวันออกของพระนคร

ข. ด้านทิศตะวันออกของชนบุรี

ค. ด้านทิศตะวันตกของพระนคร

ง. ด้านทิศตะวันตกของแม่น้ำเจ้าพระยา

4. พระที่นั่งจักรีมหาปราสาทมีไว้สำหรับ

ก. เป็นที่รับแขกเมือง

ข. เป็นที่ประดิษฐานพระบรมศพของพระมหากษัตริย์

ค. เป็นที่ประดิษฐานพระแก้วมรกต

ง. เป็นที่ประทับของพระเจ้าอยู่หัว

5. พระที่นั่งดุสิตมหาปราสาทใช้เป็นที่

ก. เป็นที่รับแขกเมือง

ข. เป็นที่ประดิษฐานพระบรมศพของพระมหากษัตริย์

ค. เป็นที่ประดิษฐานพระแก้วมรกต

ง. เป็นที่ประทับของพระเจ้าอยู่หัว

6. สถานเสาวภาปัจจุบันอยู่ในบริเวณ

ก. โรงพยาบาลกลาง

ข. โรงพยาบาลจุฬาลงกรณ์

ค. สภากาชาดไทย

ง. โรงพยาบาลศิริราช

7. สถานเสาวภาสร้างขึ้นเพื่อ
- ก. ปลูกฝีป้องกันไข้ทรพิษ
- ข. ฝึกวัคซีนป้องกันพิษสุนัขบ้า
- ค. ทั้งสองอย่าง
- ง. ไขคนควาและผลิตวัคซีนป้องกันโรคระบาดต่างๆ
รวมทั้งพิษงู
8. ส่วนสัตว์ในสถานเสาวภาที่มีคือ
- ก. กรงเลี้ยงสุนัข
- ข. บ่อเลี้ยงงู
- ค. กรงเลี้ยงหนู
- ง. สัตว์หลายชนิดไม่สามารถนำมาทดลองได้
9. ผู้ที่พระราชทานนามว่าสถานเสาวภาได้แก่
- ก. รัชกาลที่ 5
- ข. รัชกาลที่ 6
- ค. รัชกาลที่ 7
- ง. รัชกาลที่ 8
10. ยาที่คิดแก้พิษงูเรียกว่า
- ก. เซรุ่ม
- ข. วัคซีน
- ค. ยางู
- ง. ไวรัส
-

ประณมปีที่ 5

เลือกคำตอบที่ถูกต้องที่สุด

1. พระปฐมเจดีย์อยู่ในจังหวัด

ก. ชนนบุรี

ข. นครปฐม

ค. นครพนม

ง. สิงห์บุรี

2. ความสำคัญของพระปฐมเจดีย์อยู่ที่

ก. เป็นเจดีย์ที่ใหญ่ที่สุดในประเทศไทย

ข. เป็นเจดีย์ประหลาด

ค. เป็นเจดีย์ที่เก่าแก่ที่สุดในประเทศไทย

ง. ภายในบรรจุพระบรมสารีริกธาตุ

3. เมื่อเริ่มสร้างเจดีย์นั้น

ก. ผู้สร้างได้สร้างคังรูปที่เห็นในปัจจุบัน

ข. ผู้สร้างฯเห็นรูปยอดแหลมก่อนแล้วเอาปูนโปะข้างๆ

ค. ผู้สร้างฯ เป็นรูปบาตรคว่ำก่อน

ง. ผู้สร้างฯ เป็นแบบพระปรางค์

4. ผู้บูรณะพระปฐมเจดีย์อย่างจริงจังใคร

ก. รัชกาลที่ 1

ข. รัชกาลที่ 4

ค. รัชกาลที่ 3

ง. รัชกาลที่ 6

5. พระปฐมเจดีย์ปัจจุบันมีลักษณะ

ก. อยู่องค์เดียวโดด

ข. ยังคงเป็นปูนอยู่และมีกำแพงล้อมรอบ

ค. มีกำแพงล้อมรอบ

ง. ปรัชต์บังคเจดีย์ศิวิลกระเบื้องและสร้างกำแพงล้อมรอบ

6. พระปฐมเจดีย์มีลักษณะเป็น

ก. เจดีย์กลางๆ

ข. ภายในเจดีย์เป็นพระอุโบสถมีพระพุทธรูป

ค. เจดีย์อุคคั่น

ง. มีลักษณะเป็นถ้ำมีถ้ำ

7. รอบๆ องค์พระเจดีย์ประกอบไปด้วย

ก. เจดีย์องค์เล็กๆ และระฆังแขวน

ข. เจดีย์องค์เล็กๆ และมีหินล้อมรอบ

ค. เจดีย์องค์เล็กๆ แต่อย่างเดียว

ง. ต้นไม้ใหญ่ปลูกเป็นระเบียบ

8. ลักษณะในองค์พระเจดีย์ปัจจุบันเป็นที่ประดิษฐานของ

ก. พระพุทธชินราช

ข. พระศรีศากยมุนี

ค. พระร่วงโรจนฤทธิ์

ง. พระประสูติ

9. พระปฐมเจดีย์ปฏิสังขรณ์เสร็จใน

ก. รัชกาลที่ 4

ข. รัชกาลที่ 6

ค. รัชกาลที่ 5

ง. รัชกาลที่ 7

10. พระปฐมเจดีย์เป็นปูชนียสถานที่ช่วยในการศึกษาหาความรู้ทาง

ก. ประวัติศาสตร์

ข. ทั้งประวัติศาสตร์และโบราณคดี

ค. โบราณคดี

ง. ไม่ใช่ทั้งสองอย่าง

ชั้นประถมศึกษาปีที่ 6

เลือกคำตอบที่ถูกต้องที่สุด

1. หอสมุดแห่งชาติปัจจุบันอยู่บริเวณ
 - ก. ทาซาง
 - ข. ถนนหน้าพระธาตุ
 - ค. ทาวาสูกี
 - ง. วัดมหาธาตุ
2. หอสมุดแห่งชาติเมื่อแรกเริ่มนั้นมชชวา
 - ก. หอสมุดทาวาสูกี
 - ข. หอสมุดศิริบุญธรรม
 - ค. หอสมุดมหาธาตุ
 - ง. หอสมุดสำหรับพระนคร
3. หอสมุดแห่งชาติเปิดให้ประชาชนเข้าคนคว่ำทุกวัน ยกเว้น
 - ก. วันอาทิตย์
 - ข. วันเสาร์
 - ค. วันเสาร์และอาทิตย์
 - ง. วันศุกร์และวันเสาร์
4. การเข้าไปในหอสมุดแห่งชาตินั้นผู้เข้าไปต้อง
 - ก. ทำความเคารพสถานที่
 - ข. ฝากหนังสือแก่เจ้าหน้าที่และทำความเคารพสถานที่
 - ค. ฝากหนังสือแก่เจ้าหน้าที่และไม่ทำเสียงเอะอะ
 - ง. เกิดตรงเข้าไปอ่านได้เลย
5. พิพิธภัณฑ์สถานแห่งชาติสร้างขึ้นในสมัย
 - ก. รัชกาลที่ 3
 - ข. รัชกาลที่ 4
 - ค. รัชกาลที่ 5
 - ง. รัชกาลที่ 6
6. เมื่อแรกตั้งพิพิธภัณฑ์สถานแห่งชาติมีชื่อว่า
 - ก. ศาลาหทัยสมาคม
 - ข. มีวเซียม
 - ค. พิพิธภัณฑ์
 - ง. สถานที่ระลึก
7. ในพิพิธภัณฑ์สถานแห่งชาติมี
 - ก. พระที่นั่งจักรีมหาปราสาท
 - ข. พระที่นั่งสุลิตมหาปราสาท
 - ค. พระที่นั่งทองสัมฤทธิ์
 - ง. พระที่นั่งอิศราวินิจฉัย

8. พระที่นั่งศิวโมกชพิมาน เป็นที่เก็บ
- ก. พระพุทธรูปทองคำ
 - ข. เอกสารโบราณ
 - ค. พระพุทธรูปโบราณ
 - ง. ต้นไม้เงินต้นไม้ทอง
9. พิพิธภัณฑ์สถานแห่งชาติไม่มี
- ก. อารูธแบบต่างๆ
 - ข. เจริญชนิดต่างๆ
 - ค. รถยนต์พระที่นั่งต่างๆ
 - ง. เครื่องฉลองพระองค์แบบโบราณต่างๆ
10. พระที่นั่งพุทไธสวรรย์ เป็นที่ประดิษฐาน
- ก. พระพุทธรูปหินสี
 - ข. พระพุทธรูปทองคำ
 - ค. เครื่องยศของพระสงฆ์
 - ง. เทวรูปของศาสนาพราหมณ์
-

ประถมปีที่ 6

เลือกคำตอบที่ถูกต้องที่สุด

1. วัดพนัญเชิงปัจจุบันอยู่ในจังหวัด

ก. พระนครศรีอยุธยา	ข. พระนครศรีอยุธยา
ค. ธนบุรี	ง. สุพรรณบุรี
2. ในพระวิหารมีพระพุทธรูปปางสมาธิองค์ใหญ่ชื่อ

ก. พระพุทธชินราช	ข. พระพุทธไตรรัตนนายก
ค. พระมงคลมณี	ง. พระพุทธชินสีห์
3. ถ้าเราจะไปวัดพนัญเชิง เราต้องใช้เวลาเดินทาง

ก. ครึ่งวัน	ข. 2 วัน
ค. 1 วัน	ง. 2 ชั่วโมง
4. พระมหากษัตริย์ที่ทรงโปรดให้บูรณะปฏิสังขรณ์พระพุทธไตรรัตนนายกเป็นพระองค์แรกเท่าที่เรารู้คือ

ก. พระบาทสมเด็จพระจอมเกล้าเจ้าอยู่หัว	
ข. พระบรมไตรโลกนาถ	
ค. พระบาทสมเด็จพระจุลจอมเกล้าเจ้าอยู่หัว	
ง. พระนเรศวรมหาราช	
5. พระมหากษัตริย์ที่ทรงถวายพระนามหลวงพ่อดโตเป็นพระพุทธไตรรัตนนายกคือ

ก. พระนเรศวรมหาราช	ข. รัชกาลที่ 4
ค. พระบรมไตรโลกนาถ	ง. รัชกาลที่ 5
6. การมีงานเทศกาลของวัดพนัญเชิงนั้นกระทำใน

ก. กลางเดือน 8 ของทุกปี	ข. ต้นเดือน 8 ของทุกปี
ค. กลางเดือน 10 ของทุกปี	ง. ต้นเดือน 10 ของทุกปี

7. พระมณฑลพิตรประดิษฐานอยู่ใน
- ก. วัดบวรนิเวศวิหาร ข. วัดพนัญเชิง
- ค. วัดมณฑลพิตร ง. วัดประยุชัย
8. พระมณฑลพิตรสร้างเมื่อ
- ก. สมัยพระเจ้าทรงธรรม ข. สมัยกรุงธนบุรี
- ค. ก่อนเสียกรุงครั้งที่สอง ง. สมัยกรุงรัตนโกสินทร์
9. ปัจจุบันพระมณฑลพิตร
- ก. ยังคงอยู่ในรูปเดิมทุกประการ ข. ได้รับการปฏิสังขรณ์และมีมณฑลพิตรรอบเรียบร้อย
- ค. ได้รับการปฏิสังขรณ์เรียบร้อยแล้ว ง. ได้รับการปฏิสังขรณ์และมีพระวิหารครอบเรียบร้อยแล้ว
10. เมื่อเราเข้าไปในพระวิหารและมองตรงไป เราจะพบ
- ก. พระมณฑลพิตรมีแถวครอบอีกชั้นหนึ่ง
- ข. พระมณฑลพิตรยื่นในปางลีลา
- ค. ฐานพระมณฑลพิตร
- ง. พระมณฑลพิตรนอนอยู่
-

ชั้นประถมศึกษาปีที่ 7

เลือกคำตอบที่ถูกต้องที่สุด

1. พระแก้วมรกตมีลักษณะ
 - ก. สูงใหญ่มากมีแก้วครอบอีกชั้นหนึ่ง
 - ข. สูงประมาณ 66 ซม. ยืนอยู่ในปางลีลา
 - ค. ประทับนั่งอยู่มิแก้วมรกตครอบอยู่อีกชั้นหนึ่ง
 - ง. สร้างขึ้นด้วยหินศิลาแลงหยาบสีเขียว
2. บุญญะเข็ญ เข้ามารักษาฐานไว้โนนบุษบกทองในวัดพระแก้วฯคอก
 - ก. พระเจ้าตากสิน
 - ข. รัชกาลที่ 1
 - ค. รัชกาลที่ 2
 - ง. รัชกาลที่ 3
3. วัดพระศรีรัตนศาสดารามตั้งอยู่
 - ก. ข้างๆ พระบรมมหาราชวัง
 - ข. ตรงข้ามพระบรมมหาราชวัง
 - ค. ในพระบรมมหาราชวัง
 - ง. ในสวนจิตรลดา
4. วัดพระศรีรัตนศาสดารามสร้างขึ้นเมื่อ
 - ก. พ.ศ. 2325
 - ข. พ.ศ. 2353
 - ค. พ.ศ. 2425
 - ง. 2452
5. วัดพระเชตุพนมีที่เรารู้จักอีกอย่างหนึ่งว่า
 - ก. วัดแจ้ง
 - ข. วัดโพธิ์
 - ค. วัดขอม
 - ง. วัดญวน
6. วัดพระเชตุพนแบ่งเขตออกเป็น
 - ก. 3 ส่วน
 - ข. 4 ส่วน
 - ค. 2 ส่วน
 - ง. 1 ส่วน
7. เราเรียกวัดพระเชตุพนว่าเป็นมหาวิทยาลัยแห่งแรกเพราะ
 - ก. เป็นสถานที่ให้ความรู้หลายอย่าง
 - ข. มีรูปปั้นมาก
 - ค. มีภาพวาดมาก
 - ง. มีคำรามาก

8. ทาของหมอนวดโบราณเรียกว่า
- | | |
|---------------|-----------------|
| ก. ทาถ้ำคัตถน | ข. ทาถ้ำเลนกล |
| ค. ทานวดคัตถน | ง. ทาคูกถาคัตถน |
9. เขตพุทธาวาสของวัดพระเชตุพนคือที่ประดิษฐานของ
- | | |
|---------------|-----------------------------|
| ก. พระสงฆ์ | ข. พระธรรม |
| ค. พระพุทธรูป | ง. พระพุทธรูปและเจดีย์ต่างๆ |
10. การสร้างวัดโพธิ์นั้น ศิลปะการสร้างเด่นเรียงไปทางศิลปะแบบ
- | | |
|--------|-------------|
| ก. ขอม | ข. อินเดีย |
| ค. จีน | ง. ฝรั่งเศส |
-

ประณมปีที่ 7

เลือกคำตอบที่ถูกต้องที่สุด

1. วัดอรุณราชวรารามตั้งอยู่ในเขตจังหวัด

ก. พระนคร

ข. อยุธยา

ค. ชนมบุรี

ง. นครปฐม

2. เราเรียกวัดอรุณราชวรารามอย่างง่ายว่า

ก. วัดขอม

ข. วัดแจ้ง

ค. วัดพระแก้ว

ง. วัดเจ็ดยี่

3. พระปรางค์วัดอรุณฯ มีลักษณะ

ก. เหมือนเจดีย์ทุกประการ

ข. เหมือนเจดีย์แต่ใหญ่กว่ามาก

ค. คล้ายเจดีย์แต่เล็กกว่า

ง. เหมือนเจดีย์แต่มีลักษณะเป็นเหลี่ยมสร้างเป็นชั้นๆ และมีมุข

4. รอบๆ พระปรางค์มีมุขอยู่

ก. 3 มุข

ข. 4 มุข

ค. 6 มุข

ง. 8 มุข

5. วัดเบญจมบพิตรเดิมชื่อวัด

ก. วัดพระแก้ว

ข. วัดแหลม

ค. วัดแจ้ง

ง. วัดพนัญเชิง

6. เราเปลี่ยนชื่อวัดเดิมมาเป็นวัดเบญจมบพิตรเพราะ

ก. ร.4 เป็นผู้ปฏิสังขรณ์

ข. ร.5 เป็นผู้ปฏิสังขรณ์

ค. ร.6 เป็นผู้ปฏิสังขรณ์

ง. ร.7 เป็นผู้ปฏิสังขรณ์

7. สิ่งสำคัญที่อยู่ในวัดนี้คือ

ก. รูปหินอ่อนที่สวยงาม

ข. พระพุทธรูปราชจำลอง

ค. พระพุทธรูปสีหจำลอง

ง. พระพุทธรูปทองคำ



8. วัดเบญจมบพิตรนั้นเป็นวัดที่สร้างด้วย
- | | |
|-----------------------|--------------------|
| ก. อิฐแดงทั้งหลัง | ข. หินอ่อนทั้งหลัง |
| ค. หินอ่อนเป็นส่วนมาก | ง. คอนกรีตทั้งหลัง |
9. เสาชิงช้าคือ
- | | |
|---|---|
| ก. ชิงช้าที่อยู่หน้าวัดสุทัศน์ | ข. ชิงช้าที่อยู่ในวัดสุทัศน์ |
| ค. เสาที่ใช้สำหรับทำพิธีปัจจุบัน
ไม่มีชิงช้าแล้ว | ง. เสาที่ใช้สำหรับทำพิธีปัจจุบัน
ยังคงมีชิงช้าอยู่ |
10. วัดสุทัศน์มีพระพุทธรูปที่สำคัญของคตินั้น คือ
- | | |
|----------------------|-------------------|
| ก. พระพุทธรูปนารายณ์ | ข. พระศรีศากยมุนี |
| ค. พระพุทธรูปนาค | ง. พระศาสดา |
-

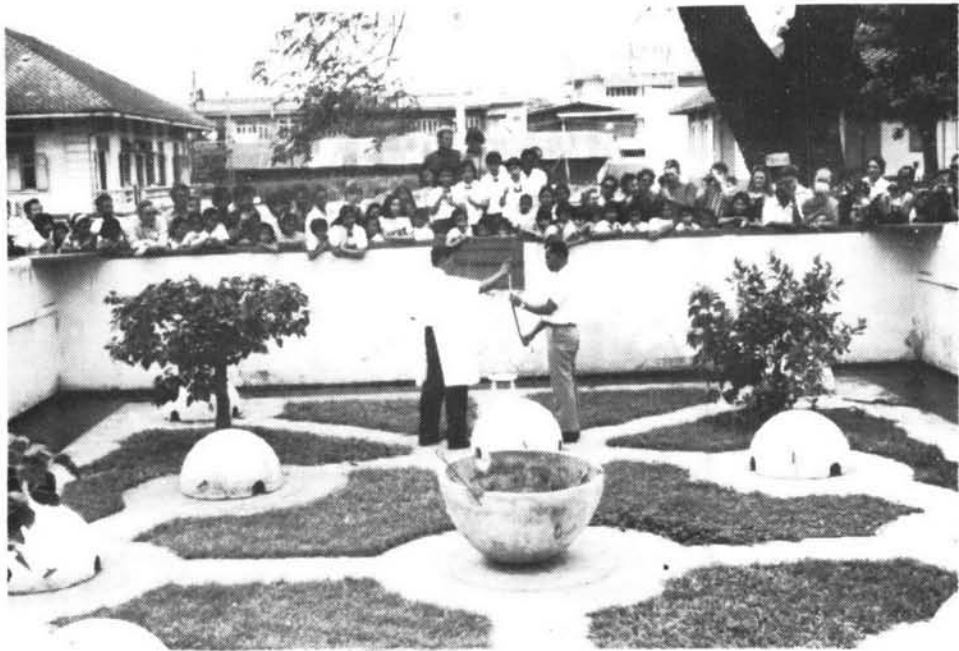

ชมการรดน้ำที่สถานเสาวภา



นักเรียนกำลังชมความงามของพระปรางค์วัดอรุณ

นักเรียนกำลังฟังคำบรรยายจากวิทยากร ณ พิพิธภัณฑ์สถานแห่งชาติ



นักเรียนสนใจอยู่กับแผนภูมิการเป็นมาของ เซรัม





นักเรียนกำลังนมัสการพระพุทธสิหิงส์ ณ พระที่นั่งพุทไธสวรรย์



นักเรียนกำลังสนใจคำจารึกไว้อาลัยของรัชกาลที่ 5
ที่มิตต่อพระนางสนั่นทากุมาริรัตน์



ประวัติการศึกษา

ชื่อ นายสุรชัย ประเสริฐสรวย

การศึกษา คุรุศาสตรบัณฑิต แผนกมัธยมศึกษา วิชาเอกการสอนสังคมศึกษา
วิชาโทการสอนภาษาฝรั่งเศส จากคณะครุศาสตร์ จุฬาลงกรณ์มหา
มหาวิทยาลัย เมื่อปี พ.ศ. 2513

ทุนที่ได้รับ จากบัณฑิตวิทยาลัยเป็นจำนวนเงิน 3,300 บาท