

รายการอ้างอิง

- การเคหะแห่งชาติ.โครงการศึกษาวิจัยและออกแบบอาคารพักอาศัย 5 ชั้น ในระบบประสานทางพิกัด และชิ้นส่วนสำเร็จรูปเพื่อรองรับระบบการผลิตเชิงอุตสาหกรรม โดยจัดทำเป็นต้นแบบมาตรฐาน (prototype), 2551
- กลุ่มบริษัทที่ปรึกษา.การศึกษาความเหมาะสม โครงการฟื้นฟูเมืองชุมชนดินแดง, 2547
- กองฟื้นฟูชุมชนเมือง ฝ่ายโครงการเมืองใหม่ การเคหะแห่งชาติ,โครงการฟื้นฟูเมืองดินแดง(เล่ม หลักการ) , 2540
- การเคหะแห่งชาติ สถาบันวิจัยสังคม จุฬาลงกรณ์มหาวิทยาลัย,เอกสารชุดประชาสัมพันธ์ การเคหะแห่งชาติ ชุดที่ 2 ฟื้นฟูเมืองดินแดง,กองประชาสัมพันธ์ โครงการสำรวจวิจัยและปฏิบัติงาน สังคมในชุมชน โครงการฟื้นฟูเมืองชุมชนดินแดง
- จิระภา ศรีคำ.สภาพการอยู่อาศัยของผู้สูงอายุในที่อยู่อาศัยแบบแฟลต เคหะชุมชนดินแดง1และ2 กรุงเทพมหานคร.วิทยานิพนธ์ปริญญาโทบริหารบัณฑิต ภาควิชาเคหการ คณะสถาปัตยกรรมศาสตร์ จุฬาลงกรณ์มหาวิทยาลัย, 2545
- ผุสดี ทิพทัส,หลักเบื้องต้นในการจัดองค์ประกอบในงานสถาปัตยกรรม.จำนวน 3,000 เล่ม.พิมพ์ครั้งที่ 1 .โรงพิมพ์ไทยวัฒนาพานิช,2530
- ฝ่ายโครงการเมืองใหม่ การเคหะแห่งชาติ. การสัมมนาทางวิชาการเรื่อง"การปรับปรุงฟื้นฟูเมือง" SEMINAR ON URBAN RENEWAL., 2534
- ฝ่ายวิจัยและแบบก่อสร้าง.มาตรฐานที่อยู่อาศัยประเภทอาคารชุด,มิถุนายน 2525
- ภาควิชาวิศวกรรมโครงสร้างและก่อสร้าง สำนักวิชาวิศวกรรมโยธา สถาบันเทคโนโลยีแห่งเอเชีย (A.I.T.),รายงานฉบับสมบูรณ์ ผลการตรวจสอบสภาพความแข็งแรงของโครงสร้าง อาคารแฟลต ดินแดง การเคหะแห่งชาติ.
- วิมลสิทธิ์ หรยางกูร,พฤติกรรมมนุษย์กับสภาพแวดล้อม.จำนวน 1,000 เล่ม.พิมพ์ครั้งที่ 2.โรงพิมพ์ จุฬาลงกรณ์มหาวิทยาลัย,2526
- วิมลสิทธิ์ หรยางกูร.พฤติกรรมผู้อยู่อาศัยกับสภาพแวดล้อมทางกายภาพ ของเคหะสงเคราะห์แบบแฟลต โครงการเคหะสงเคราะห์ดินแดง ห้วยขวาง ประชานิเวศน์ ป่อนไก่อ,2524
- สถาบันพระปกเกล้า.โครงการส่งเสริมการมีส่วนร่วมของประชาชน"กลุ่มที่ปรึกษาประชาชน"ในการ จัดทำโครงการฟื้นฟูเมืองชุมชนดินแดง,2547
- อำนาจ เขมะบุลกุล.แนวความคิดในการออกแบบอาคารชุดพักอาศัย โครงการฟื้นฟูเมืองดินแดง วิทยานิพนธ์ปริญญาโทบริหารบัณฑิต สาขาวิชาสถาปัตยกรรม คณะครุศาสตร์อุตสาหกรรม สถาบัน เทคโนโลยีพระจอมเกล้า เจ้าคุณทหารลาดกระบัง, 2542

ประกอบการวิเคราะห์การใช้พื้นที่ในหน่วยพักอาศัยของผู้อยู่อาศัยใน เคหะชุมชนดินแดง กลุ่มอาคาร 2

ประกอบการศึกษา การใช้พื้นที่ในหน่วยพักอาศัยของผู้อยู่อาศัยใน เคหะชุมชนดินแดง
เป็นส่วนหนึ่งของ วิทยานิพนธ์ ภาควิชาเคหะการ คณะสถาปัตยกรรมศาสตร์ จุฬาลงกรณ์ มหาวิทยาลัย

ห้องพักอาศัยเลขที่.....แฟลต.....ชั้น.....
เจ้าของ.....
แฟลตแบบ 1-64
แบบจัดบันทึกลับ

เคมรับเงิน ๑๐๒,๖๐๐ บาท
พื้นที่รวมแล้ว
อาคารจัดซื้อไว้แล้ว ๑๐๖๖ ก.
ห้องที่ ๑
คน ๒ คน
อาคาร ๒ ชั้น
ใช้พื้นที่ ๒ ชั้น และใช้พื้นที่
พื้นที่ ๒ ชั้น ๑ ชั้น
ใช้พื้นที่ ๒ ชั้น

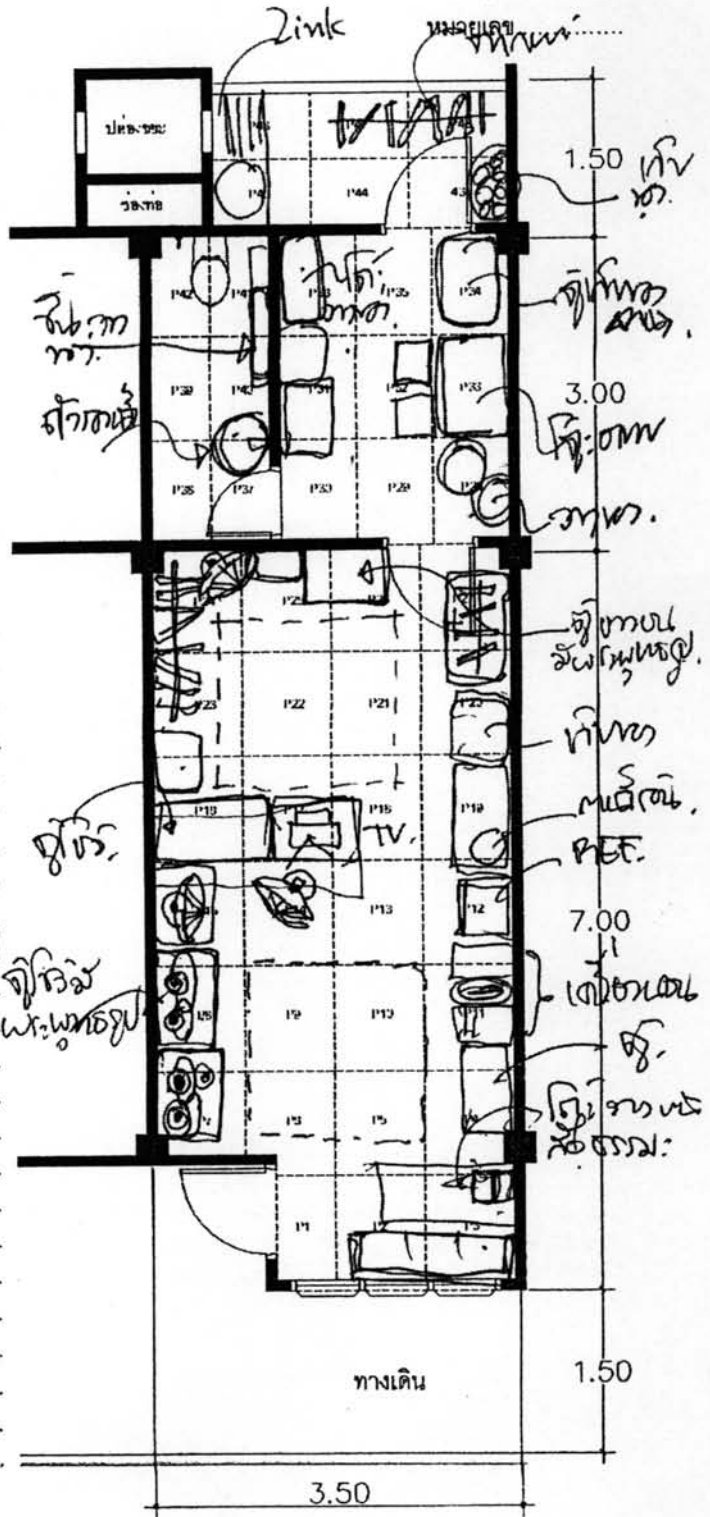

ประกอบการวิเคราะห์การใช้พื้นที่ในหน่วยพักอาศัยของผู้อยู่อาศัยใน เคหะชุมชนดินแดง กลุ่มอาคาร 3

ประกอบการศึกษา การใช้พื้นที่ในหน่วยพักอาศัยของผู้อยู่อาศัยใน เคหะชุมชนดินแดง
เป็นส่วนหนึ่งของ วิทยานิพนธ์ ภาควิชาเคหะการ คณะสถาปัตยกรรมศาสตร์ จุฬาลงกรณ์ มหาวิทยาลัย

ห้องพักอาศัยเลขที่.....แฟลต.....ชั้น.....
เจ้าของ.....
แฟลตแบบ 1-64
แบบจคบันทึก

อสังฯ สปร. 4.00 ตร.ม.

น.ค.
แผนผังพื้นที่ใช้สอย
พว. ส.ค., ส.ค.ค.ค.

บริเวณชั้นบน

อยู่ติดกับ 2.00

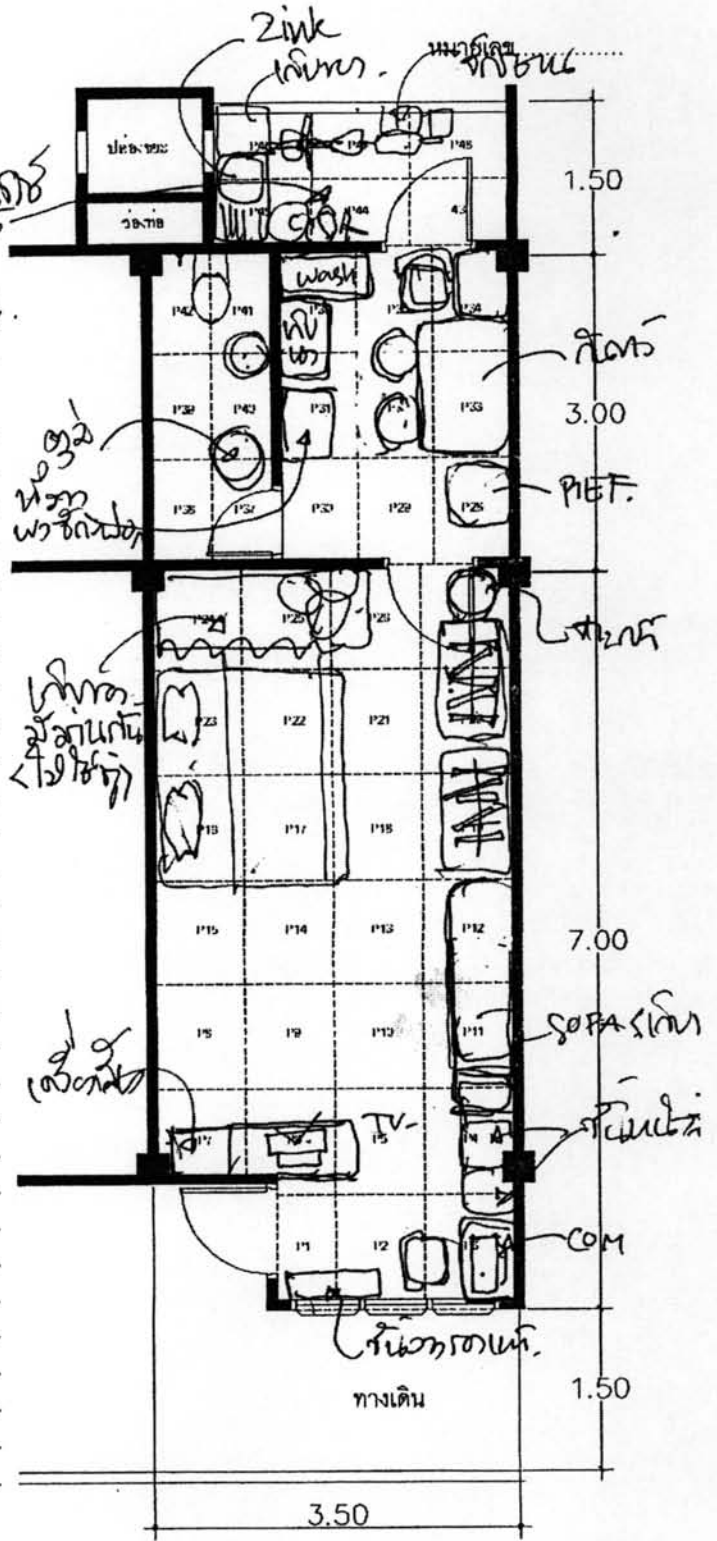

ประกอบการวิเคราะห์การใช้พื้นที่ในหน่วยพักอาศัยของผู้อยู่อาศัยใน เคหะชุมชนดินแดง กลุ่มอาคาร 4

ประกอบการศึกษา การใช้พื้นที่ในหน่วยพักอาศัยของผู้อยู่อาศัยใน เคหะชุมชนดินแดง
เป็นส่วนหนึ่งของ วิทยานิพนธ์ ภาควิชาเคหะการ คณะสถาปัตยกรรมศาสตร์ จุฬาลงกรณ์ มหาวิทยาลัย

203/4 / 2 รพ 51

ห้องพักอาศัยเลขที่..... แฟลต..... ชั้น.....

เจ้าของ.....

แฟลตแบบ 1-64

แบบจัดบ้านพัก

พื้นที่รวม 10.5 ตรม.
บนพื้นที่ 1 ห้อง

พื้นที่พรมตาเป็นห้องนอน

ที่ห้องนอน

พื้นที่คอมพิวเตอร์ ชั้น TV. บน
ตู้เสื้อผ้าบนชั้นนี้

ห้องอาบน้ำที่ 1

พื้นที่พรมตาเป็นตู้เสื้อผ้า
เสื้อแขวน 1 ชุด (2,000)

ตู้เสื้อผ้า
ชั้นนี้

พื้นที่ TV. ชั้นนี้ 2 ชุด
เครื่องเล่น และเครื่องรับ
อื่นๆ

TV.

ตู้เสื้อผ้า
ชั้นนี้

พื้นที่นอนเป็น
ห้องนอน

หมายเลข.....
ZINK. สีเขียวเข้มเรโซลิม
บ.พร.

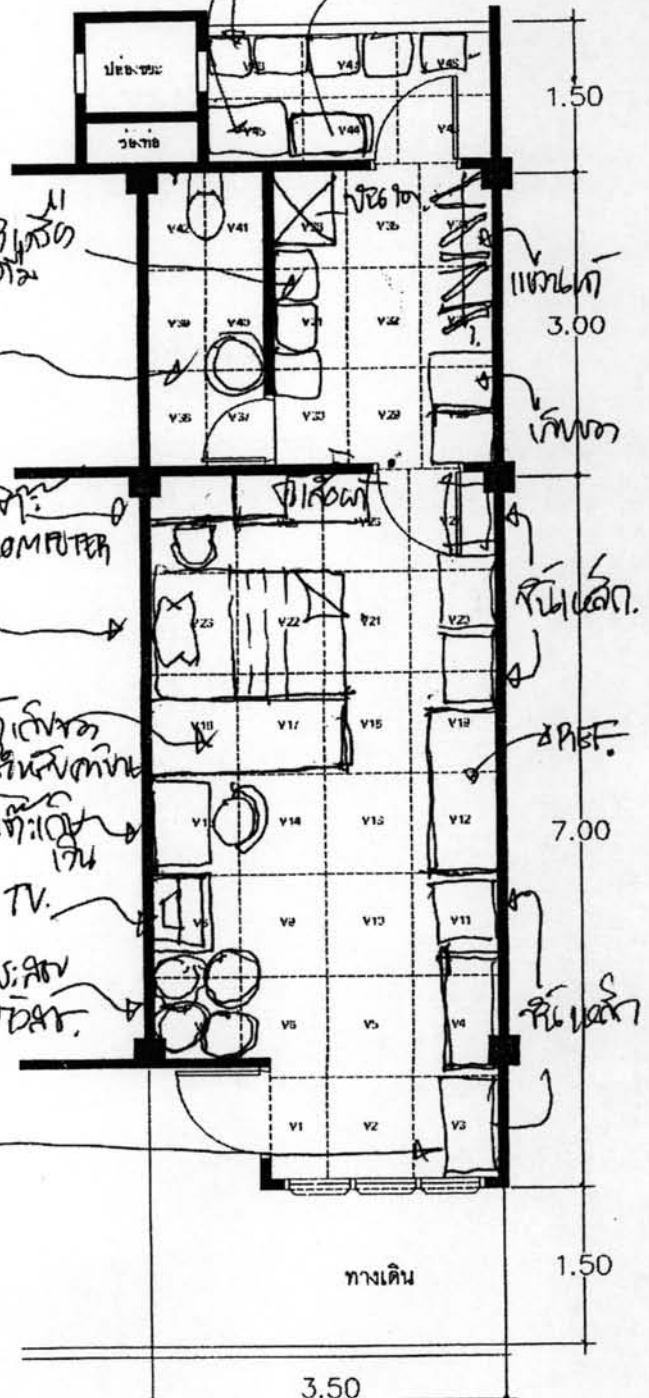

ประกอบการวิเคราะห์การใช้พื้นที่ในหน่วยพักอาศัยของผู้อยู่อาศัยใน เคหะชุมชนดินแดง กลุ่มอาคาร 5

ประกอบการศึกษา การใช้พื้นที่ในหน่วยพักอาศัยของผู้อยู่อาศัยใน เคหะชุมชนดินแดง
เป็นส่วนหนึ่งของ วิทยานิพนธ์ ภาควิชาเคหะการ คณะสถาปัตยกรรมศาสตร์ จุฬาลงกรณ์ มหาวิทยาลัย

ห้องพักอาศัยเลขที่.....แฟลต.....ชั้น.....
เจ้าของ.....คุณหญิง..... 23 20, 51.
แปลตแบบ 1-64
แบบฉบับบันทึก

ที่เก็บของในตู้เก็บของ
รถจักรยาน

ผนังทาสีแดง TV. &
ตู้เก็บของรถจักรยาน
เครื่องเล่น VCD.

ที่นอน
เตียง
รถจักรยาน

ตู้เก็บของ
ผนังแดง

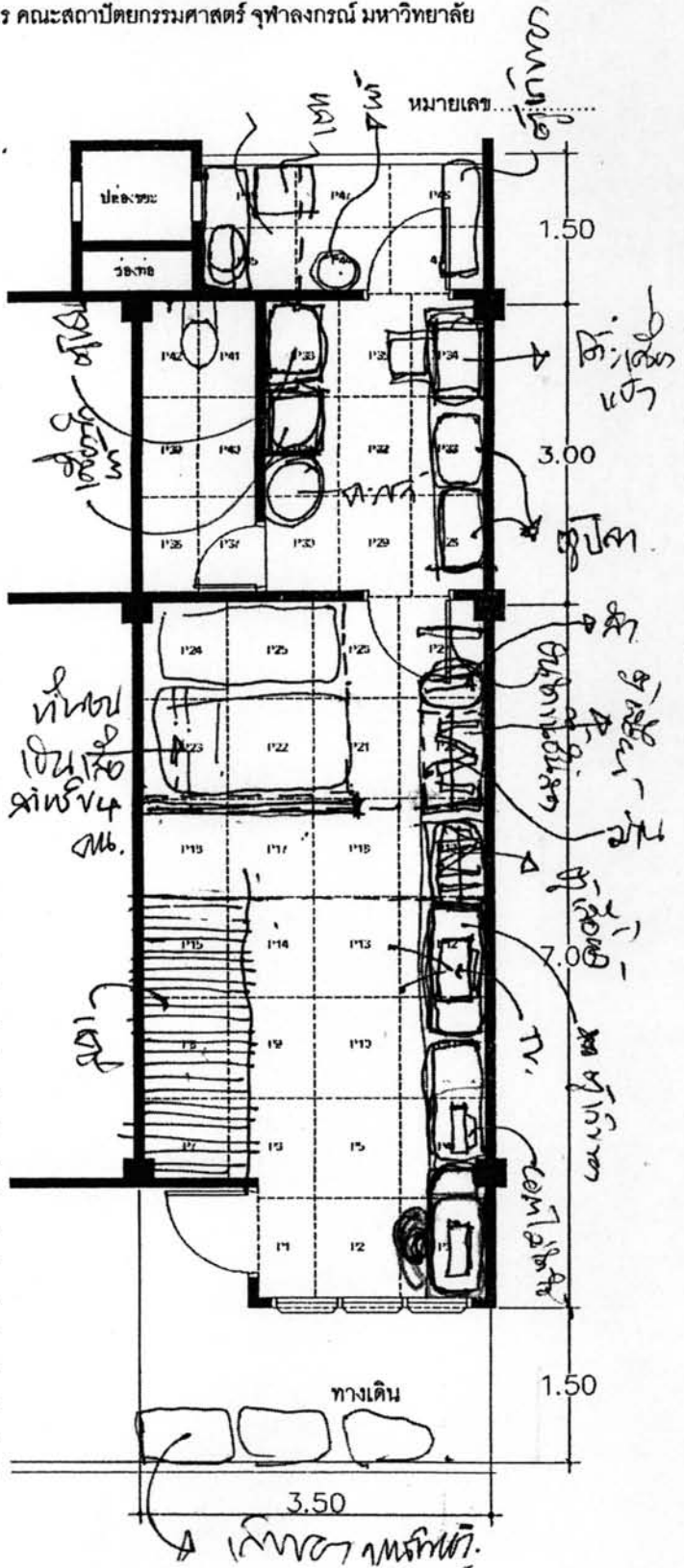

ประกอบการวิเคราะห์การใช้พื้นที่ในหน่วยพักอาศัยของผู้อยู่อาศัยใน เคหะชุมชนดินแดง กลุ่มอาคาร 5

ประกอบการศึกษา การใช้พื้นที่ในหน่วยพักอาศัยของผู้อยู่อาศัยใน เคหะชุมชนดินแดง
เป็นส่วนหนึ่งของ วิทยานิพนธ์ ภาควิชาเคหะการ คณะสถาปัตยกรรมศาสตร์ จุฬาลงกรณ์ มหาวิทยาลัย

ห้องพักอาศัยเลขที่..... แฟลต..... ชั้น.....

หมายเลข.....

เจ้าของ..... *คุณสมคิด 27 20.51*

แฟลตแบบ 1-64

แบบจัดบ้านทีก

*คืนห้องครัวและห้องน้ำ
รวม*

*วางห้องครัวขนาด 6 ม.6
- ไลน์พื้นที่ 2 ม.6
- ไลน์พื้นที่ 4 ม.6*

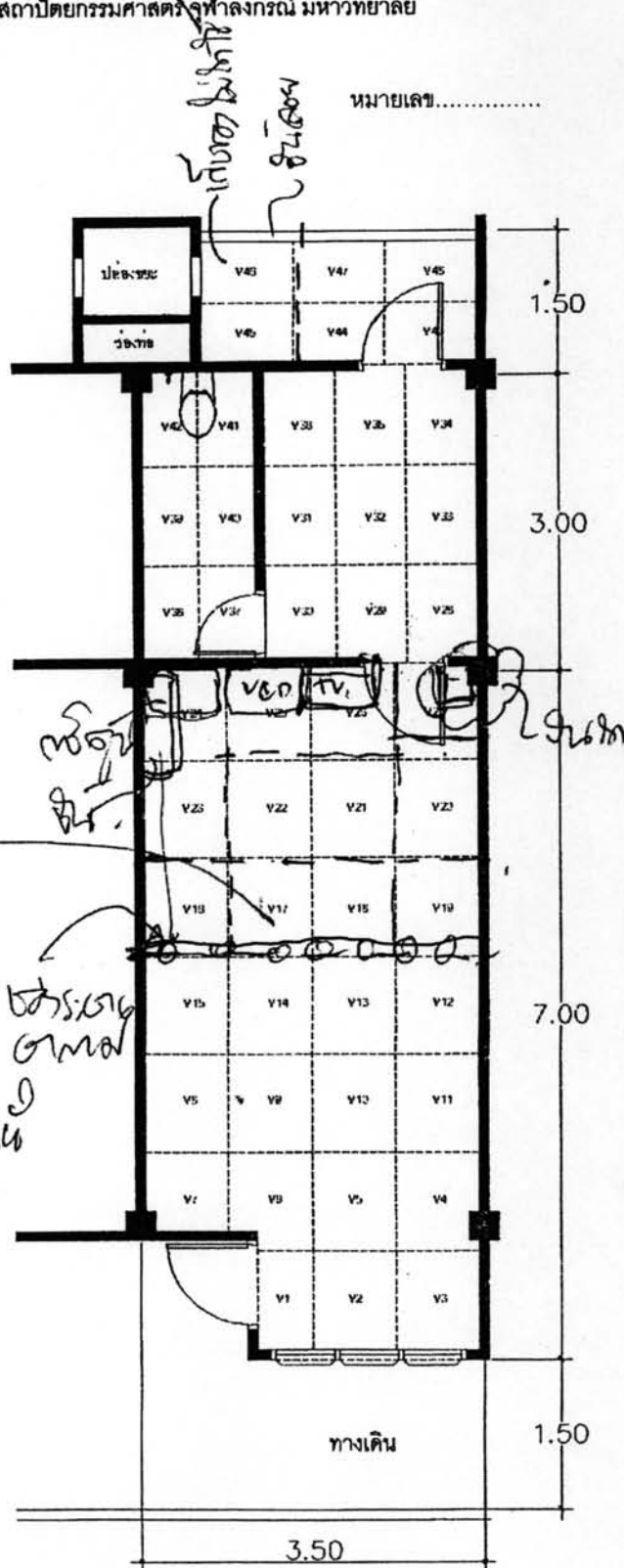
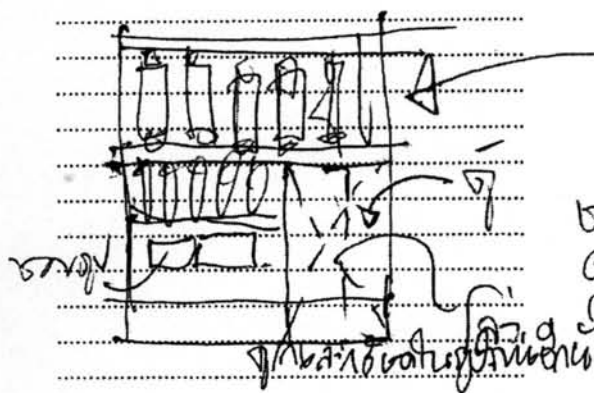

ประกอบการวิเคราะห์การใช้พื้นที่ในหน่วยพักอาศัยของผู้อยู่อาศัยใน เคหะชุมชนดินแดง

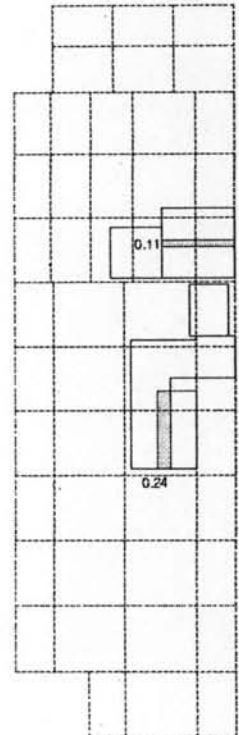
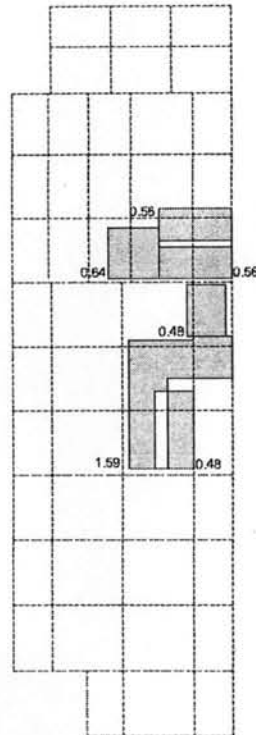
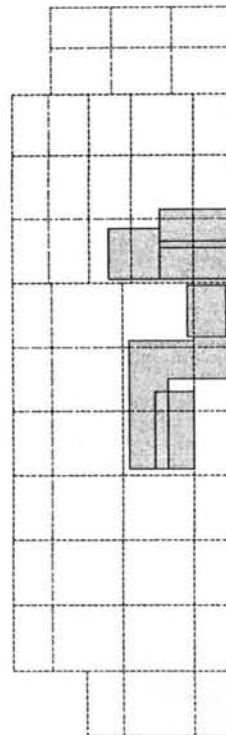
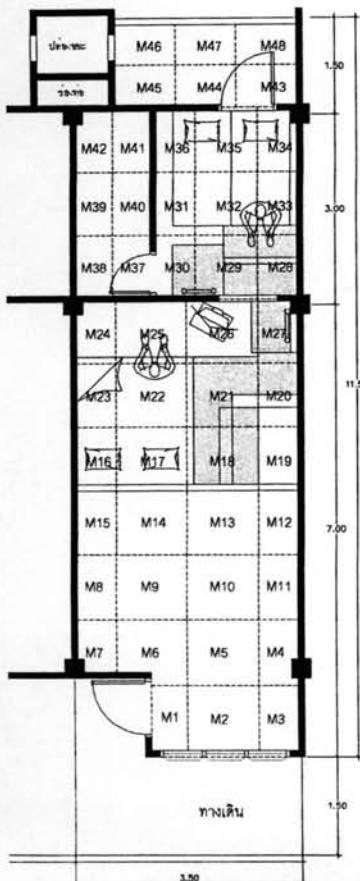
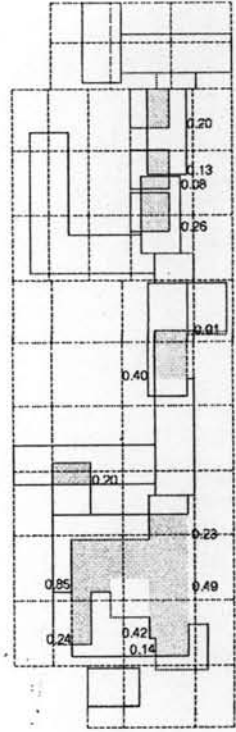
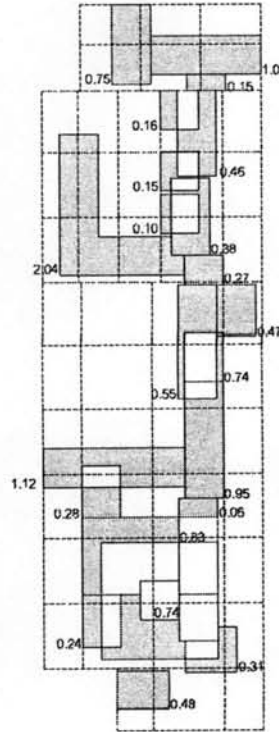
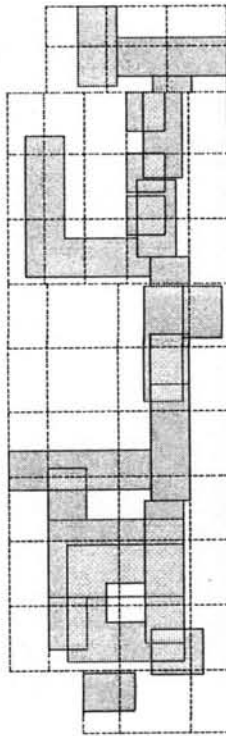
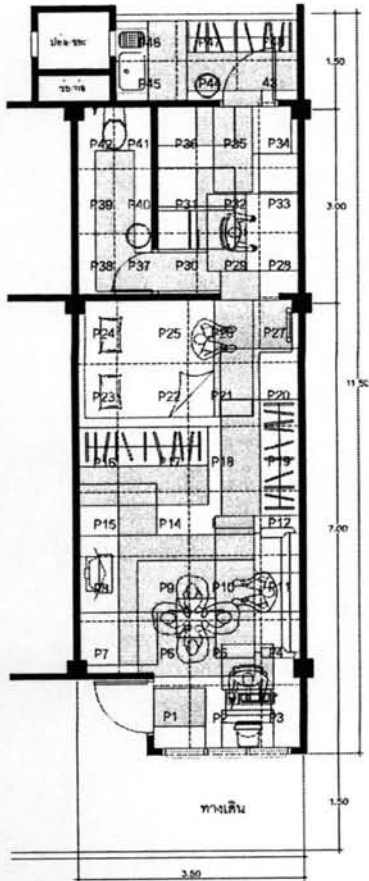

ประวัติผู้เขียนวิทยานิพนธ์

นายมุขำมัดรอโซ มาหิละ เกิด วันที่ 15 พฤษภาคม 2520 สถานที่เกิด อำเภอเมือง
จังหวัดยะลา

การศึกษา สถาปัตยกรรมศาสตรบัณฑิต สาขาเทคโนโลยีสถาปัตยกรรม สถาบัน
เทคโนโลยีราชมงคล ปีการศึกษา 2544

ปัจจุบันทำงาน ตำแหน่ง สถาปนิก 3 กองผลิตและก่อสร้าง 12 ฝ่ายบริหารโครงการ 4
การเคหะแห่งชาติ กระทรวงการพัฒนาสังคมและความมั่นคงของมนุษย์ (พ.ศ.2549-ปัจจุบัน)