



บทที่ 4 พื้นที่ศึกษา

4.1 ลักษณะพื้นที่ในระดับผังรวม

พื้นที่สีเขียวหลักของโรงพยาบาลพระมงกุฎเกล้าตั้งอยู่บริเวณ กลางพื้นที่ของโรงพยาบาลด้านทิศตะวันออกของพื้นที่เป็นกลุ่มอาคารโรงพยาบาล และด้านทิศตะวันตกพื้นที่วิทยาลัยแพทยศาสตร์พระมงกุฎเกล้า (รูปที่ 4-1) มีระบบถนนและทางเดินเท้าตัดผ่านและเชื่อมต่อมายังพื้นที่สีเขียว

ในบริเวณพื้นที่สีเขียวหลักประกอบด้วยพื้นที่สีเขียวที่มีการจัดเตรียมไว้สำหรับการใช้งาน 5 พื้นที่ มีพระราชวังพญาไท ตั้งอยู่กลางกลุ่มพื้นที่สีเขียวทั้ง 5

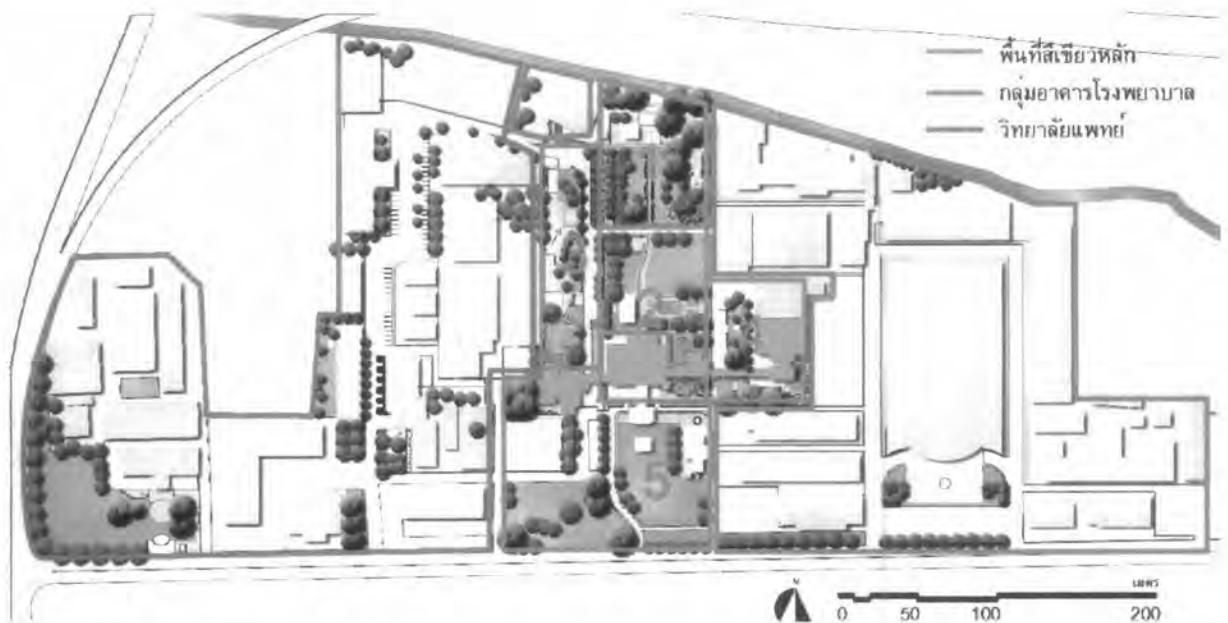

รูปที่ 4-1 ที่ตั้งของพื้นที่ส่วนต่างๆในโรงพยาบาลพระมงกุฎเกล้า

4.2 ลักษณะพื้นที่และกิจกรรมที่พบจากการสำรวจเบื้องต้นผังพื้นที่

4.2.1 พื้นที่ลานไทร ศาลท่าน้าวหรืออุทยานาสูรและสวนโดยรอบ

เป็นลานกว้างสลัดกับสนามหญ้า มีแนวที่นั่งโค้ง และกลุ่มที่นั่งกระจายใต้ต้นไทร (รูปที่ 4-2) ด้านหน้าติดกับถนนและโรงอาหาร มีซุ้มร้านค้าให้บริการ ด้านหลังติดคลอง ส่วนบริเวณศาลท่าน้าวมีทางเดินเป็นแนวแกนสู่รูปปั้นท่าน้าวหรืออุทยานาสูร (รูปที่ 4-3) ด้านทิศตะวันตกเป็นหอพระพุทธรูป และสวนสำหรับพักผ่อนริมคลอง



รูปที่ 4-2 พื้นที่พักผ่อนใต้ต้นไทร



รูปที่ 4-3 ทางเดินบริเวณศาลท่าน้าวเป็นแนวแกนสู่รูปปั้นท่าน้าวหรืออุทยานาสูร

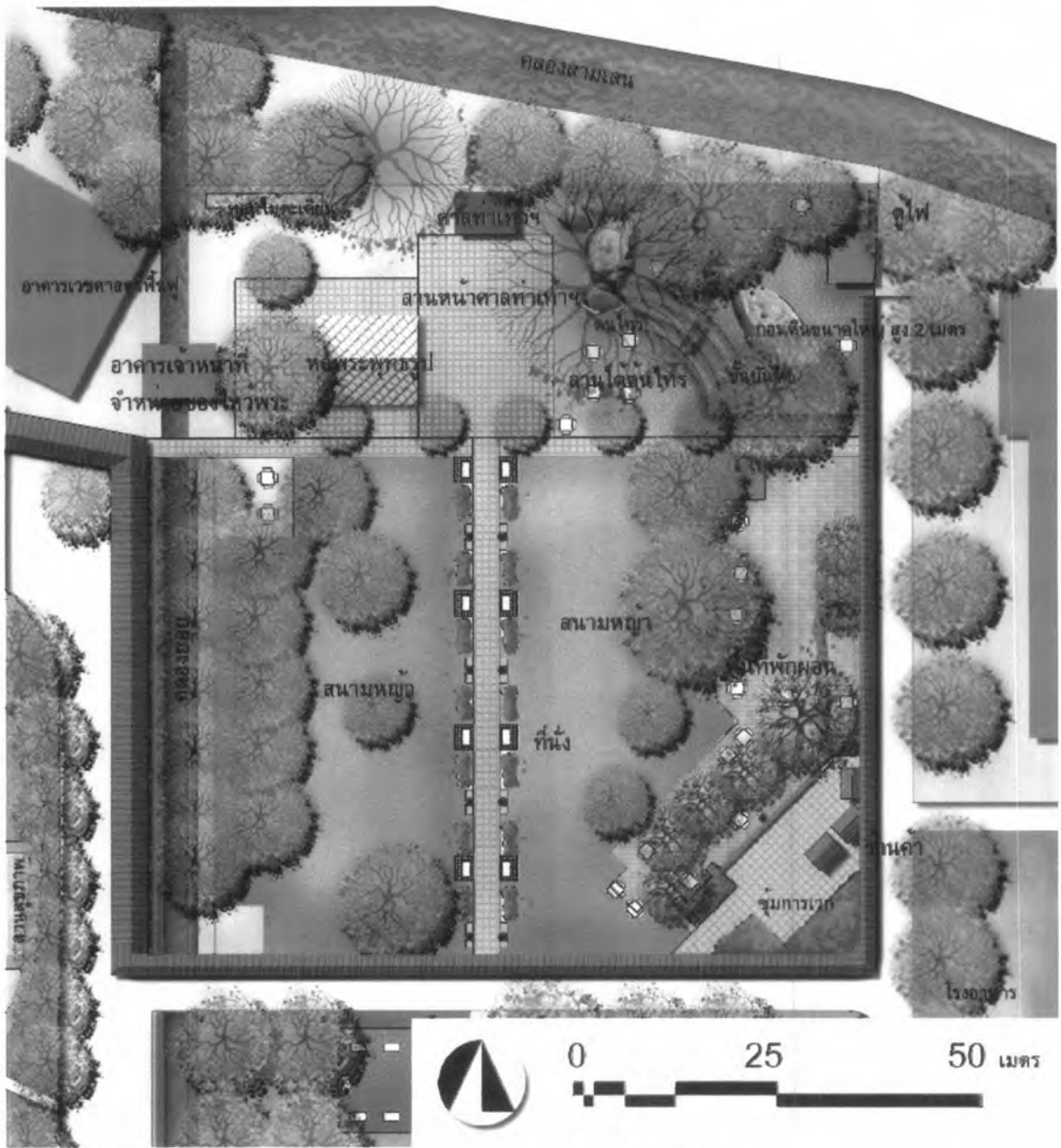

รูปที่ 4-4 ผังกายภาพของพื้นที่ลานไตร ศาลท่าน้าวหิรัญพนาสูรและสวนโดยรอบ

4.2.2 สวนโรมัน

เดิมเป็นอุทยานพักผ่อนอิริยาบถในล้นเกล้าฯ รัชกาลที่ 6 และเคยเป็นสนามฝึกซ้อมของนักเรียนนายสิบเสนาจักร เป็นสนามกีฬาของเด็กเล็ก และเป็นเวทีแสดงละครของรัชกาลที่ 6 (วาทัญญ และคณะ, 2545) (รูปที่ 4-5) ลักษณะโดยทั่วไป พื้นที่เป็นสนามหญ้า และมีทางเดินตัดผ่าน บริเวณสนามหญ้านั้น มักพบฝูงนกบริเวณพื้นที่สนามหญ้า มีครอบครัวมาจับกลุ่มนั่งปิกนิก ส่วนบริเวณเวที ปัจจุบันใช้เป็นเวทีแสดงดนตรีในสวนและที่จับกลุ่มพูดคุยของผู้ป่วย บริเวณด้านข้างสวนโรมันมีลาน จัดวางเก้าอี้สำหรับพักผ่อนได้ร่มไม้ มีสระน้ำเล็กๆ 2 บ่อ พบผู้ป่วยมาให้อาหารปลา (รูปที่ 4-6) ส่วนที่ติดคลองเป็นพื้นที่ที่ปล่อยทิ้งไว้ไม่ได้ใช้งาน พบกองขยะและกองหญ้า



รูปที่ 4-5 สนาม ทางเดิน และเวทีในสวนโรมัน



รูปที่ 4-6 สระน้ำที่มีผู้ป่วยมาให้อาหารปลา

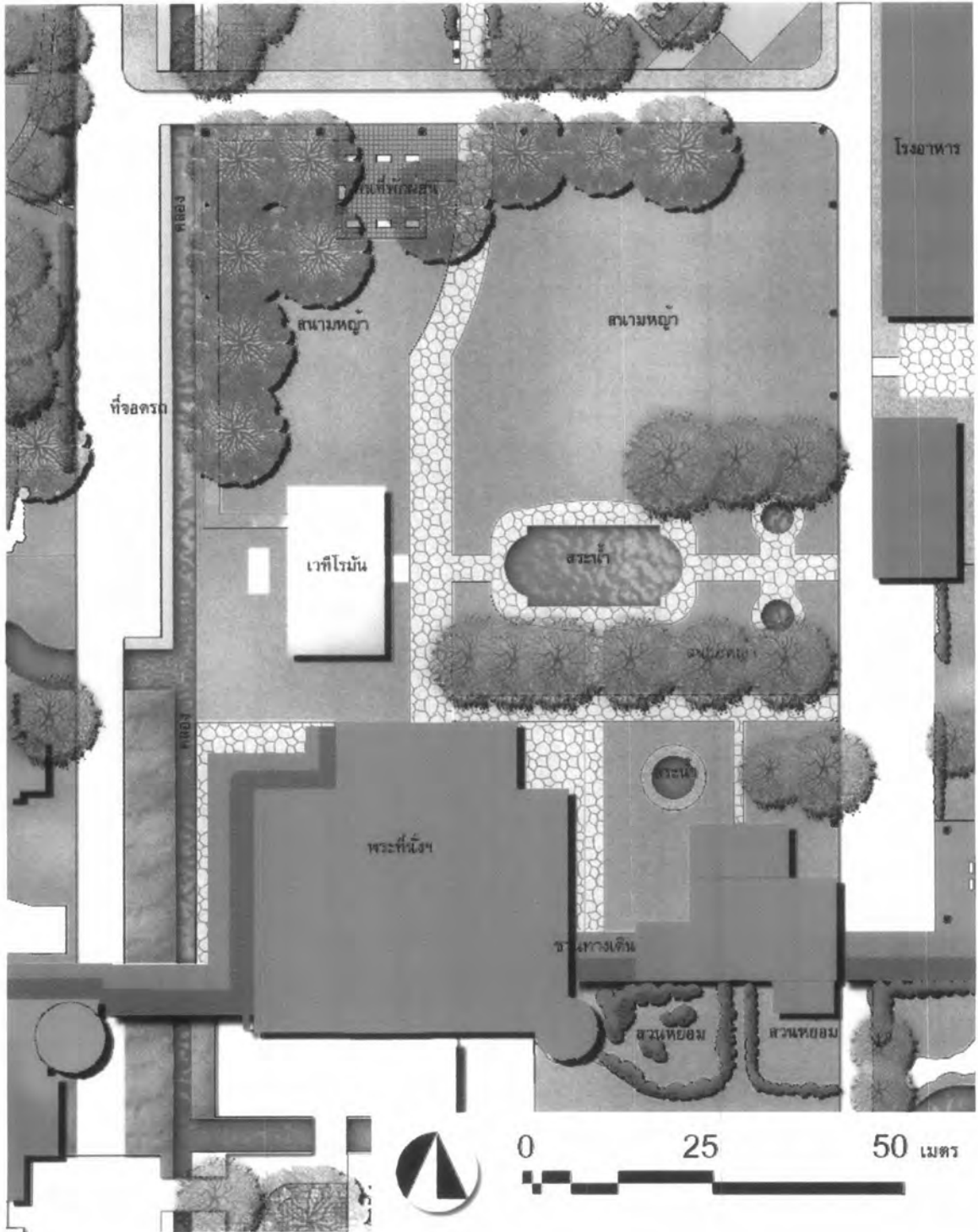

รูป 4-7 ผังกายภาพของพื้นที่สวนโรมัน

4.2.3 สวนสุขภาพ

พื้นที่ตั้งอยู่ด้านทิศตะวันตกของลานไทร เป็นพื้นที่แนวยาวริมคลอง มีถนนตัดผ่าน ในพื้นที่มีอุปกรณ์ออกกำลังกายและสนามเปตอง สนามหญ้าริมคลองมีพื้นที่ปลูกสมุนไพรได้ ต้นไม้เล็กๆ มีห้องน้ำสำหรับให้บริการ ในบริเวณนี้พบผู้ป่วยและเจ้าหน้าที่มานั่งพักผ่อน (รูปที่ 4-8) บริเวณถนนและที่จอดรถที่ตัดผ่านใช้เป็นลานแอโรบิค (รูปที่ 4-9) และเส้นทางวิ่งออกกำลังกาย ถัดจากที่จอดรถเป็นเรือนเมฆลาธุจี (ปัจจุบันไม่ได้ใช้งานแล้ว) และพื้นที่ริมคลองที่ไม่ได้รับการใช้งาน (รูปที่ 4-10) ฝั่งตรงข้ามเป็นด้านหลังของพระที่นั่ง ในบริเวณนี้พบ ผู้ป่วยจับกลุ่มมาให้อาหารปลา



รูปที่ 4-8 บริเวณอุปกรณ์ออกกำลังกาย



รูปที่ 4-9 ถนนและที่จอดรถที่ใช้เป็นลานแอโรบิค



รูปที่ 4-10 พื้นที่ริมคลองที่ไม่ได้รับการใช้งาน

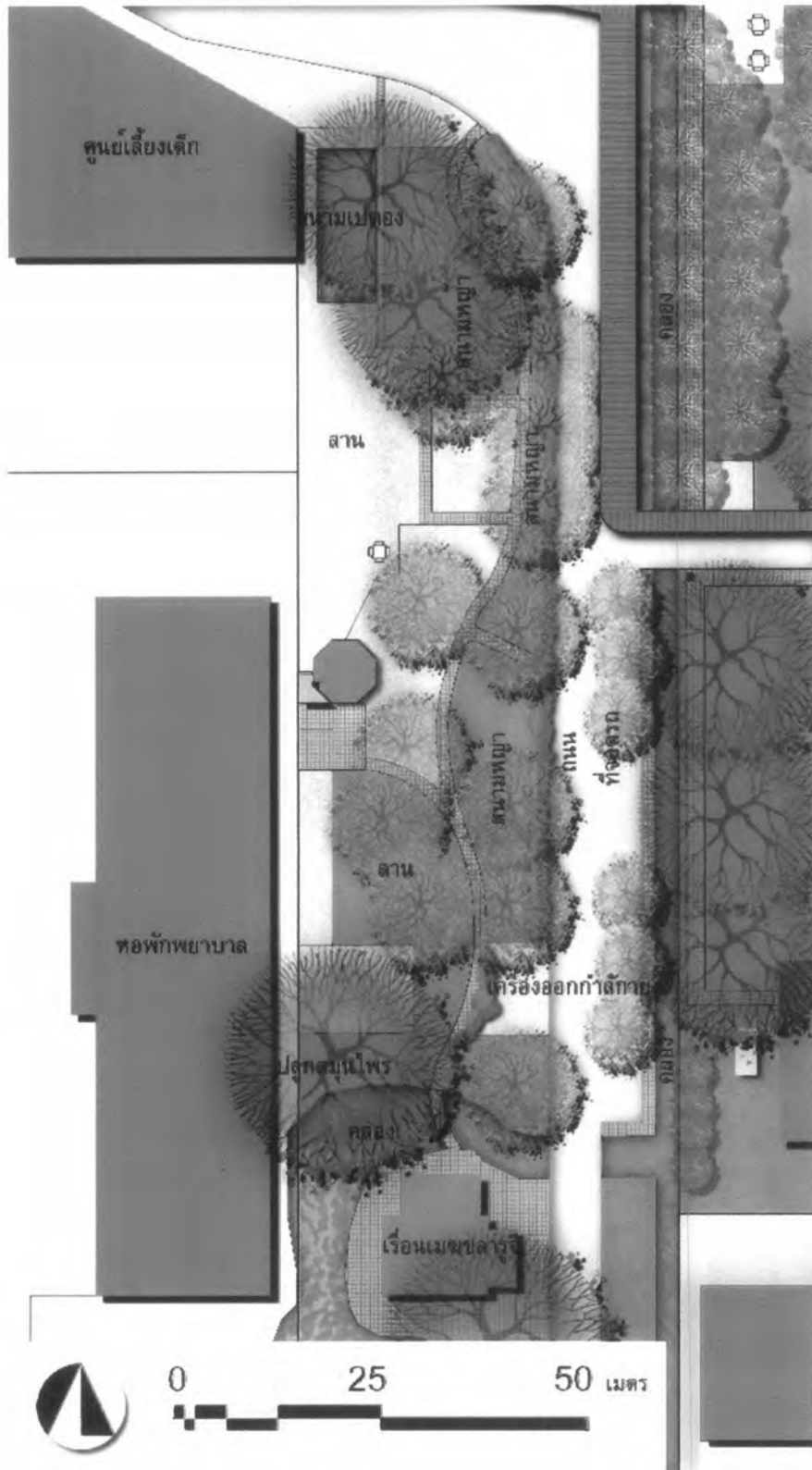

รูปที่ 4-11 ผังกายภาพของพื้นที่สวนสุขภาพ

4.2.5 พื้นที่หน้าพระราชวังพญาไท

เป็นสนามหญ้าโล่งกว้างหน้าพระราชวังพญาไท มีแนวถนนตัดผ่าน แบ่งสนามเป็นสองส่วน บริเวณรอบๆมีม้านั่งหันหน้าออกสู่สนาม ปัจจุบันใช้เป็นสนามฝึกของนักเรียนแพทย์ทหาร จากการสำรวจเบื้องต้นพบมีผู้ใช้งานมานั่งอ่านหนังสือ (รูปที่ 4-15) มีครอบครัวของเจ้าหน้าที่มานั่งพักผ่อน บริเวณสนามหญ้ามีเด็กวิ่งเล่นและผู้ป่วยมานั่งชมทิวทัศน์ (รูปที่ 4-16)



รูปที่ 4-15 ม้านั่งบริเวณลานหน้าพระราชวัง พบมีผู้ใช้ที่นั่งอ่านหนังสือ



รูปที่ 4-16 ครอบครัวของเจ้าหน้าที่ที่นั่งพักผ่อน เด็กวิ่งเล่นบริเวณสนามหญ้า

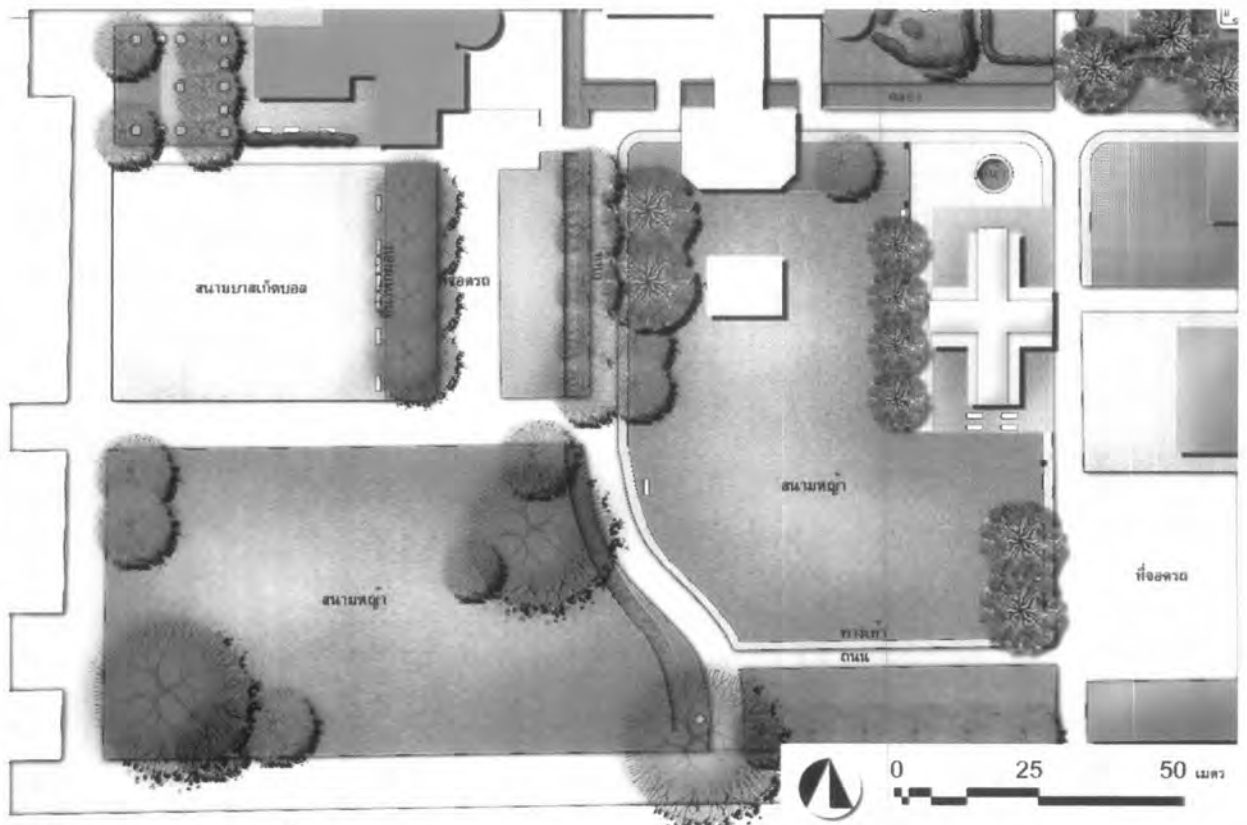

รูปที่ 4-17 ผังกายภาพของพื้นที่หน้าพระราชวังพญาไท