

## รายการอ้างอิง

### ภาษาไทย

ชบวน พลตรี. มนุษย์กับสังคม. กรุงเทพมหานคร: สำนักพิมพ์โอเดียนสโตร์, 2537.

ณรงค์ เพ็ชรประเสริฐ. สื่อมวลชนบนเส้นทางทุนนิยม. กรุงเทพมหานคร: เอดิชั่นเพรสโปรดักส์, 2546.

ณรงค์ เส็งประชา. มนุษย์กับสังคม. กรุงเทพมหานคร: สำนักพิมพ์โอเดียนสโตร์, 2541.

ภุชงค์ น้อยสง่า. ใช้สื่อวิทยุและโทรทัศน์ ของคนงานไร่อ้อยที่หมู่บ้านหนองประเสริฐ อำเภอหนองแสง จังหวัดอุดรธานี. วิทยานิพนธ์ปริญญาโทมหาบัณฑิต. ภาควิชาการสื่อสารมวลชน คณะนิเทศศาสตร์ จุฬาลงกรณ์มหาวิทยาลัย, 2539.

วราภรณ์ เลิศวรสิริกุล. แบบแผนการชมรายการข่าวโทรทัศน์ของชาวชนบทในจังหวัดศรีสะเกษ.

วิทยานิพนธ์ปริญญาโทมหาบัณฑิต. ภาควิชาการสื่อสารมวลชน คณะนิเทศศาสตร์ จุฬาลงกรณ์มหาวิทยาลัย, 2542.

สิทธิโชค วรานุสันติกุล. จิตวิทยาสังคม ทฤษฎีและการประยุกต์ใช้. กรุงเทพมหานคร:

บริษัท ซีเอ็ดดูเคชั่น จำกัด (มหาชน), 2546.

สิทธิรัตน์ น้อยสง่า. พฤติกรรมการใช้สื่อมวลชนและการเรียนรู้ทางสังคมของนักเรียนวัยรุ่น

โรงเรียนชุมชนบ้านน้ำฆ้อง อำเภอกุมภวาปี จังหวัดอุดรธานี. วิทยานิพนธ์ปริญญาโทมหาบัณฑิต. ภาควิชาการสื่อสารมวลชน คณะนิเทศศาสตร์ จุฬาลงกรณ์มหาวิทยาลัย, 2544.

สุชา จันทน์เอม. จิตวิทยาทั่วไป. กรุงเทพมหานคร: สำนักพิมพ์ไทยวัฒนาพานิช, 2544.

อุทุมพร เลื่องลือเจริญกิจ. แบบแผนการชมละครโทรทัศน์ของผู้ชาย. วิทยานิพนธ์ปริญญา

โทมหาบัณฑิต. ภาควิชาการสื่อสารมวลชน คณะนิเทศศาสตร์ จุฬาลงกรณ์มหาวิทยาลัย, 2542.

## ภาษาอังกฤษ

- Ang, Ien. Living Room Wars. London: Routledge, 1986.
- Fowles, Jib. Why viewers watch. Revised Edition, London: SAGE Publications Ltd., 1997.
- Jackson, Stevi, and Shaun Moores, The Politics of Domestic Consumption. London: Pearson Education, 1995.
- Lull, James. Inside Family viewing: Ethnographic Research on Television's Audiences (Comedia). London: Routledge, 1981.
- McLuhan, M. Essential McLuhan. Canada: Kuase Anansi Press, 1985.
- McQuail, D. Audience Analysis. London: SAGE Publications Ltd., 1997.
- McQuail, D. McQuail's Mass communication Theory. London: SAGE Publications Ltd., 2001.
- Moores, Shaun. Media Theory: Thinking about Media and Communications. London: Routledge, 2005.
- Renckstorf, K., D., McQuail, and N., Jankowski. Media use as social action (A European approach to audience studies). London: John Libby, 1996.
- Silverstone, Roger. Television and everyday life. London: Routledge, 1994.
- Wober, Mallory and Barrie Gunter. Television and Social Control. London: Palgrave Macmillan, 1988.

ภาคผนวก

ภาคผนวก ก

## รายชื่อของเจ้าบ้านในหมู่บ้านสันมงคลที่ทำการสำรวจด้วยแบบสอบถาม

ลำดับ	บ้านเลขที่	รายชื่อ เจ้าบ้าน
1	1	นายประเทือง ขลุ่ยประเสริฐ
2	2	นายศักดิ์สิทธิ์ ศรีรัตน์
3	4	นางอำไพ สอนสุกอง
4	6	นาย บุญตัน จันทาพูน
5	9	นางจิน อุดแก้ว
6	10	นายเมธา สาระนันท์
7	11	นายวงศ์ ปาระกา
8	12	นายสายหยุด คำบุญชู
9	13	นาย จาย พรหมปัญญา
10	14	นายฝึก ใฝ่ตา
11	15	นายทักษิณ จิตอ่อนนุ่ม
12	16	นายประสิทธิ์ เทพปัญญา
13	17	นางอำนวยการพิชญะกุล
14	18	นายสุข จันทาพูน
15	19	นางคำ โลहित
16	20	นายระ นางศรีอร ปาระกา
17	23	นาย สม เบญจสุข
18	24	นาย เพชร จากภัย
19	25	นาย ตา พูกาศ
20	25/1	นายเสริฐ ใหม่ภาค
21	26	นายบุญ เรือนแก้ว

22	27	นางเต็มตา ชุ่มเมืองเย็น
23	27/1	นายดวงจันทร์ บั้งเงิน
24	28	นางสาวศิริขวัญ คำแก้ว
25	29	นายสว่าง นาพิกุล
26	30	นายอ้าย ชมพูเกตต์
27	31	นางทัศนาศรีสุวรรณ
28	32	นางแก้ว ชุ่มเมืองเย็น
29	32 บ้านเลขที่ เดียวกันกับ นางแก้ว	นางสุรินทร์ ชุ่มเมืองเย็น
30	33	นายมี มะโนทะ
31	36	นายประกอบ แซ่เลื่อง
32	37	นางสุธรรม เกากาย/ นางจันทร์ดี ก้านต่อดอก
33	39	นางพร อุตแก้ว
34	40	นางแก้ว แสงอาทิตย์/ นายเสงี่ยม แสงอาทิตย์
35	40/1	นางตา รวมคำ
36	41	นางเสงี่ยม ประดณ
37	43	นายจันทร์แก้ว ขัติยะ
38	44	นางจันทร์ศรี สุรินดี
39	45	นายสุคำ ชมพูเกตต์
40	47	นางเทพ ใหม่กาศ
41	48	นางบัวลอย มงคลดี
42	49	นายบุญก้า ศรีวิชา
43	50	นายจิ้น ใหม่กาศ

44	51	นายเอียง จากภัย
45	52	นายประเสริฐ จากภัย
46	53	นาย เจย กองมา
47	54	นายปัญญา สกลบัณฑิต
48	55	นายชิน จันทาพูน
49	56	นายพิพัฒน์ เทพปัญญา
50	62	นายวิสูตร ศรีเดือน
51	64	นายสมจิตร มูลภาค
52	64/1	นายอ้าย ดวงเลิศ
53	65	นายพ่น/นางศรีจันทร์ ดวงเลิศ
54	67	นางจ่าย เลขผสม
55	67/1	นางผัด จันทาพูน
56	70	นายบุญเลิศ ใจงาม
57	74	นางศรีพรรณ เขื่อนชัยวงศ์
58	75	นายดี ชมพูเกต
59	76	นายประถม จิตอ่อนน้อม
60	77	นางละมัย วงศ์ธานี
61	78	นาย เอกชัย ร่องขันแก้ว
62	79	นางผุสดี กองมา
63	80	นายบุญกานต์ แก้วกาศคำ
64	81	นาง นาง เสนา
65	82	นายศิริพงษ์ สนวนทา
66	84	นางสุดารัตน์ ยืนยงแสง (ลูกสาวอดีตผู้ใหญ่บ้าน)
67	85	นายบรรดาศักดิ์ ยืนยงแสง

68	86	นางดอกอ้อ ชมพูเกต
69	87	นายพงศธร ชุมทอง
70	89	ว่าที่ ร.ต.ชัชฎา ธรรมวงศ์
71	91	นายจำนอง ภิระบัน
72	92	นางพรรณทิพภา ภักดี
73	94	นางเยาวเรศ ปิยะสันต์
74	ไม่มีเลขที่	นายอนุสรณ์ ศรีเดือน





ภาพที่ 1 ทางเข้าหมู่บ้านและวัดสันมงคล



ภาพที่ 2 ถนนภายในหมู่บ้าน ซึ่งสองข้างทางเป็นทุ่งนาข้าว ฤดูหว่านไถ



ภาพที่ 3 บริเวณทางเข้าหมู่บ้านอีกด้านหนึ่ง



ภาพที่ 4 ครอบครัว นางทัศนาศรีสุวรรณ ขณะนั่งรับชมโทรทัศน์ในช่วงเย็น



ภาพที่ 5 รูปครอบครัวนาย พัน ดวงเลิศ พร้อมกับสมาชิกภายในครอบครัวที่รับชมโทรทัศน์ร่วมกันเป็นประจำทุกวัน

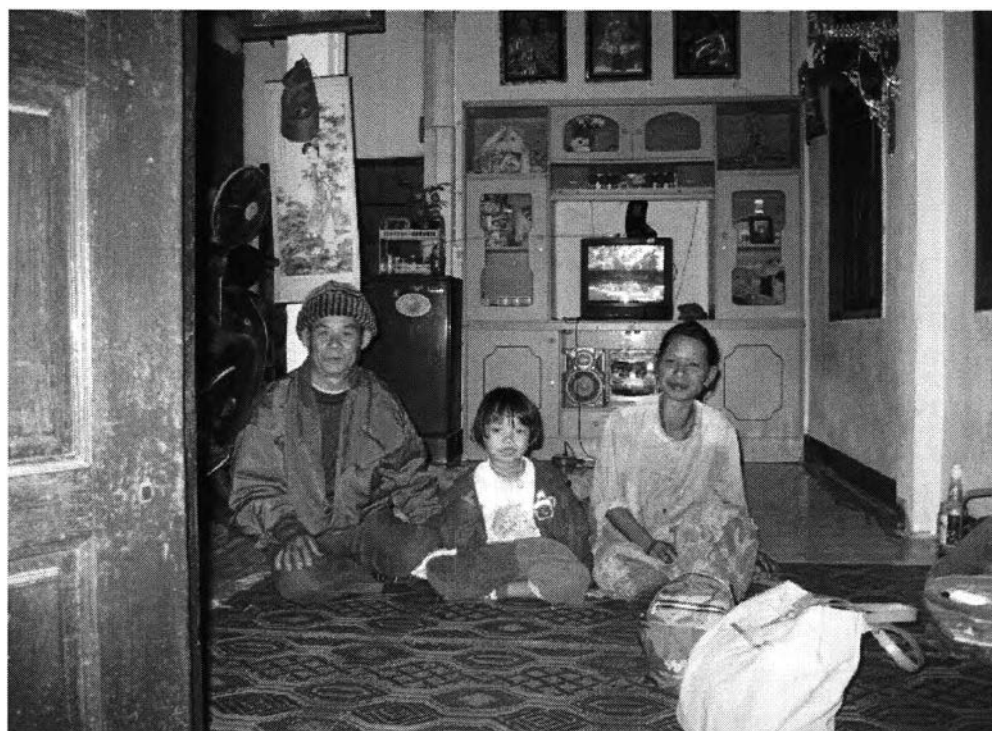

ภาพที่ 6 รูปภายในบ้านขอครอบครัว นายชื่น จันทาพูน ที่รับชมโทรทัศน์ร่วมกันในครอบครัว

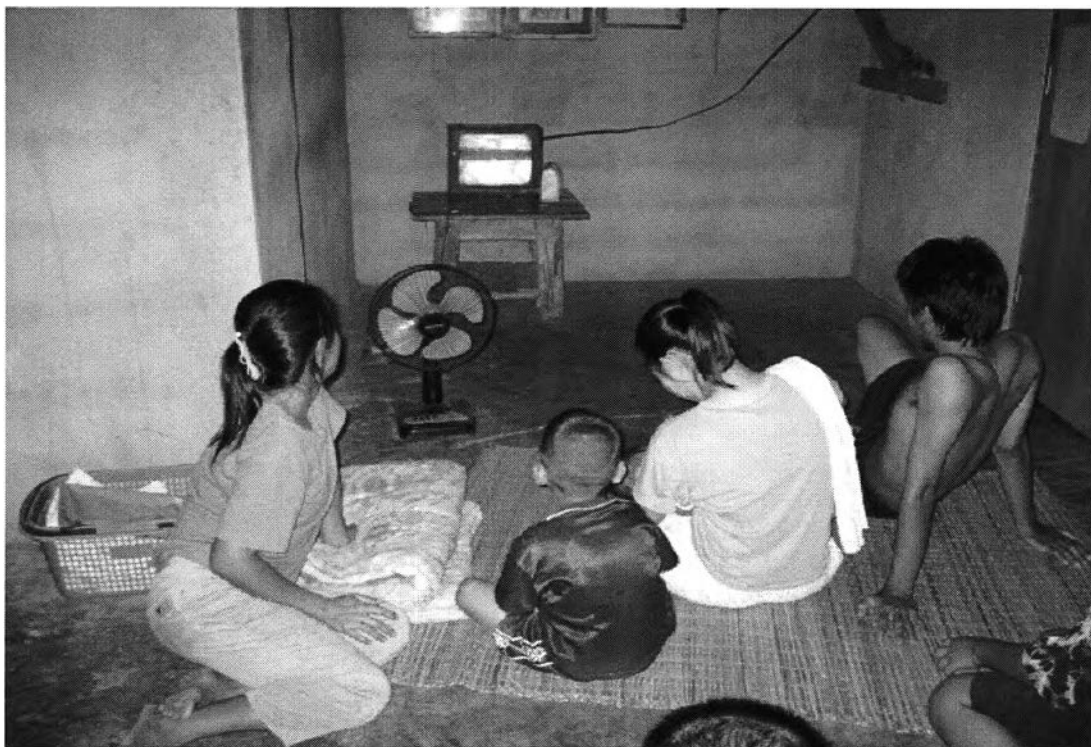

ภาพที่ 7 ลักษณะการนั่งรับชมโทรทัศน์ของชาวบ้านในหมู่บ้าน ในช่วงหัวค่ำ บ้านนางจันทร์ดี



ภาพที่ 8 ภาพครอบครัว นายบุญก้า และนางปิ่นคำ ศรีวิชา หลังจากรับประทานอาหารเย็นเสร็จแล้ว





ภาพที่ 9 ลักษณะการวางเครื่องรับโทรทัศน์ในบ้าน ชั้นเดียวที่วางเครื่องรับโทรทัศน์บริเวณ  
ห้องรับแขก



ภาพที่ 10 การจัดวางโทรทัศน์ในบริเวณห้องนอน ของครอบครัวนางผู้สติ



ภาพที่ 11 ที่จัดตั้งโทรทัศน์ภายในบ้านของผู้ให้สัมภาษณ์ที่มีโทรทัศน์ 2 เครื่อง ซึ่งตั้งไว้ในห้องนอน และห้อง

รับแขก

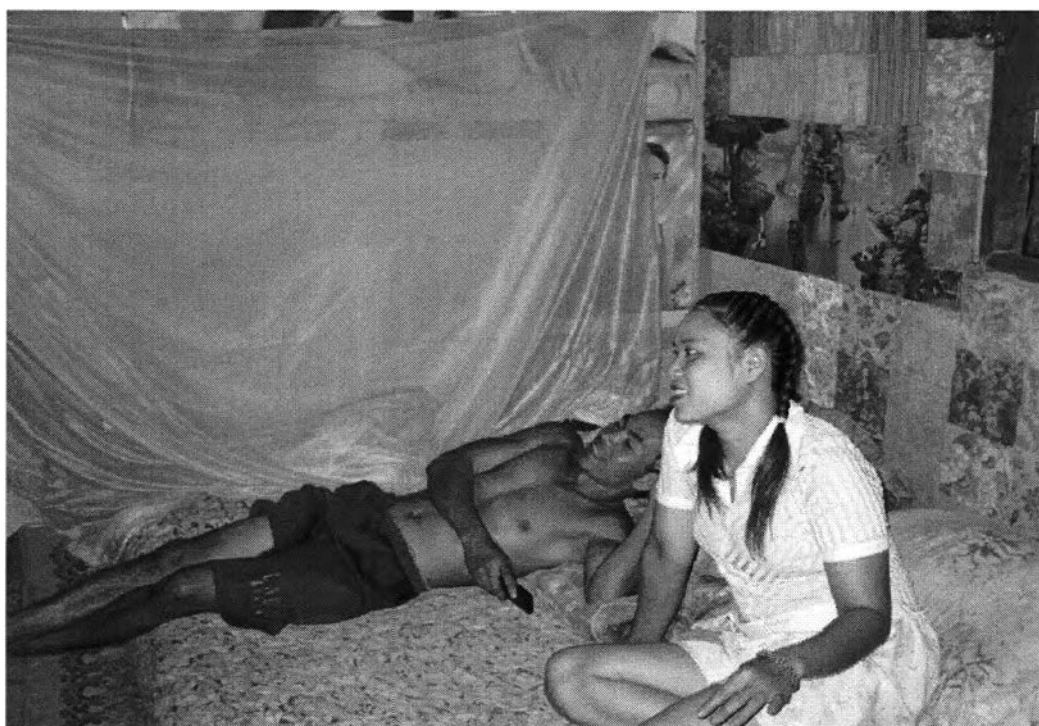

ภาพที่ 12 ลักษณะการนั่งรับชมโทรทัศน์ในบริเวณห้องนอนตอนค่ำ

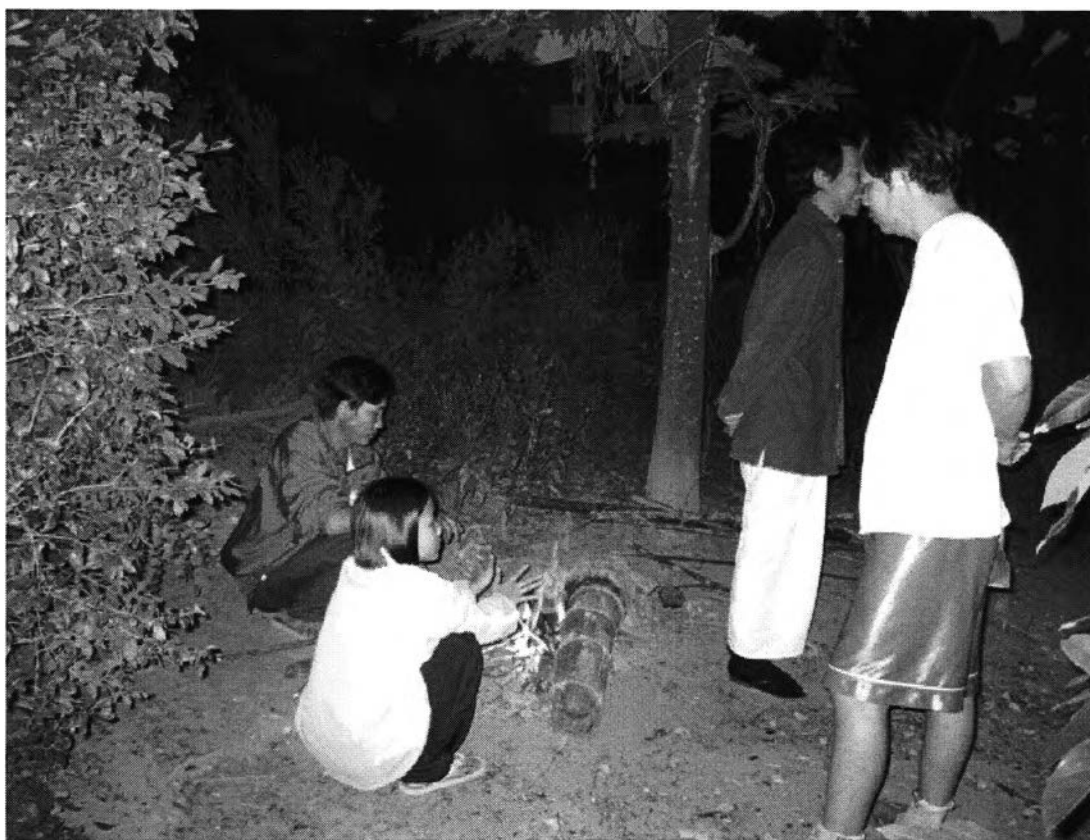

ภาพที่ 13 ชาวบ้านในหมู่บ้านสันมงคล จะมารวมตัวเพื่อฝังไฟ ในฤดูหนาว

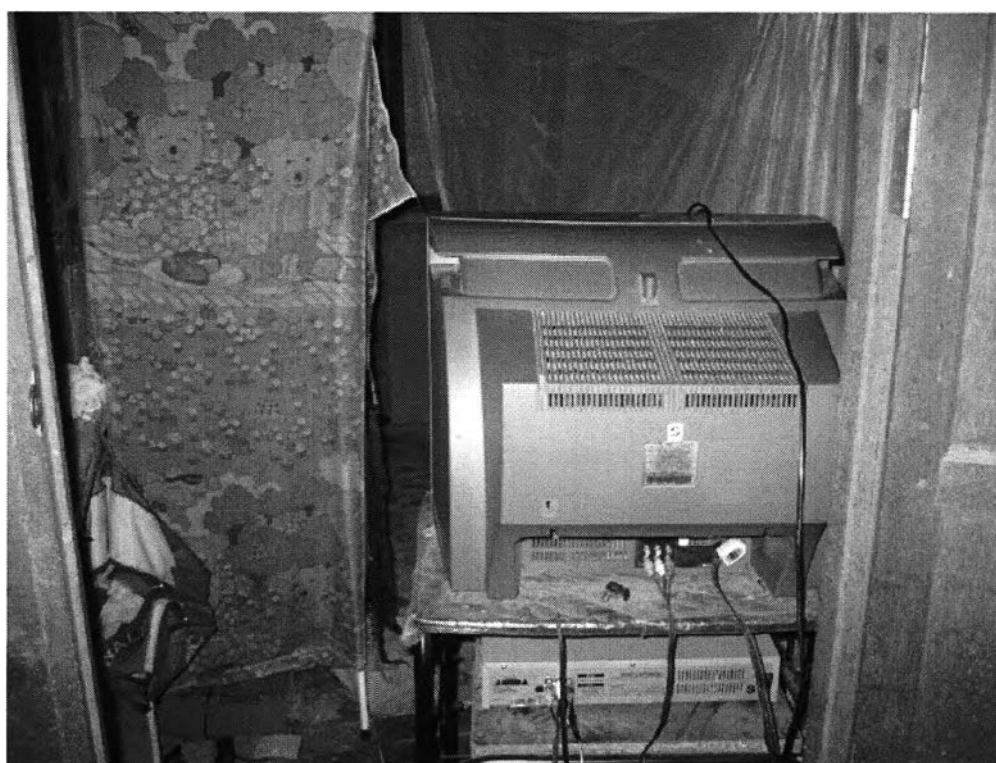

ภาพที่ 14 -15 ลักษณะการวางโทรทัศน์ในห้องนอน



ภาพที่ 16 บริเวณที่นั่งรับชมโทรทัศน์ของบ้านขนาดเล็กแบบที่ 2





ภาพที่ 17 ลักษณะการวางโทรทัศน์ในห้องนอนแบบนอนกับพื้น บ้านนางดอกอ้อ ชมพูกเขต



ภาพ 18 – 19 เด็กที่รวมตัวกันวันหยุดกำลังร้องเพลงคาราโอเกะ ในห้องนอน บ้านนางสุรินทร์  
ขณะที่ผู้ใหญ่อุปการะ

สัมดำ ทานกันบริเวณหน้าบ้าน

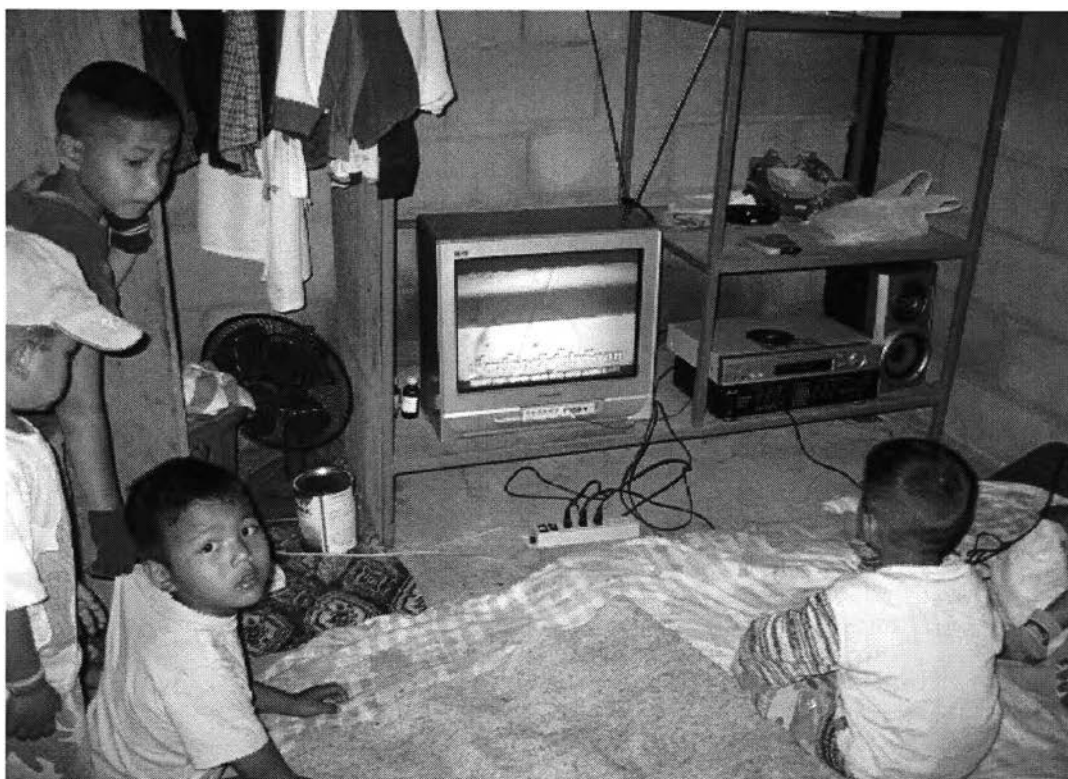

ภาพ 20 คู่หูที่รับชมโทรทัศน์ร่วมกันในช่วงเวลากลางวันเกือบทุกวัน นางสุนิร และนางจันทร์ดี



ภาพ 21 ชาวบ้านสังสรรค์โดยปรงส้มตำทานร่วมกัน



ภาพที่ 22 คู่หูอีกคู่หนึ่งที่รับชมโทรทัศน์ร่วมกันเป็นประจำ





ภาพ 23 ลักษณะการวางโทรทัศน์ในห้องรับแขกเอนกประสงค์



ภาพที่ 24 ชาวบ้านขณะนั่งพูดคุยกันและรับแดดในยามเช้า



ภาพที่ 25 กิจกรรมยามว่างของชาวบ้านในหมู่บ้านระหว่างวัน



ภาพที่ 26 ลักษณะการวางโทรทัศน์ในบ้านของครอบครัวที่ค่อนข้างมีฐานะในหมู่บ้าน



ภาพที่ 31 ลักษณะการวางเฟอร์นิเจอร์บริเวณห้องรับแขกของครอบครัวที่ค่อนข้างมีฐานะ



ภาพที่ 32 ลักษณะบริเวณนั่งรับชมโทรทัศน์ของชาวบ้านในหมู่บ้าน

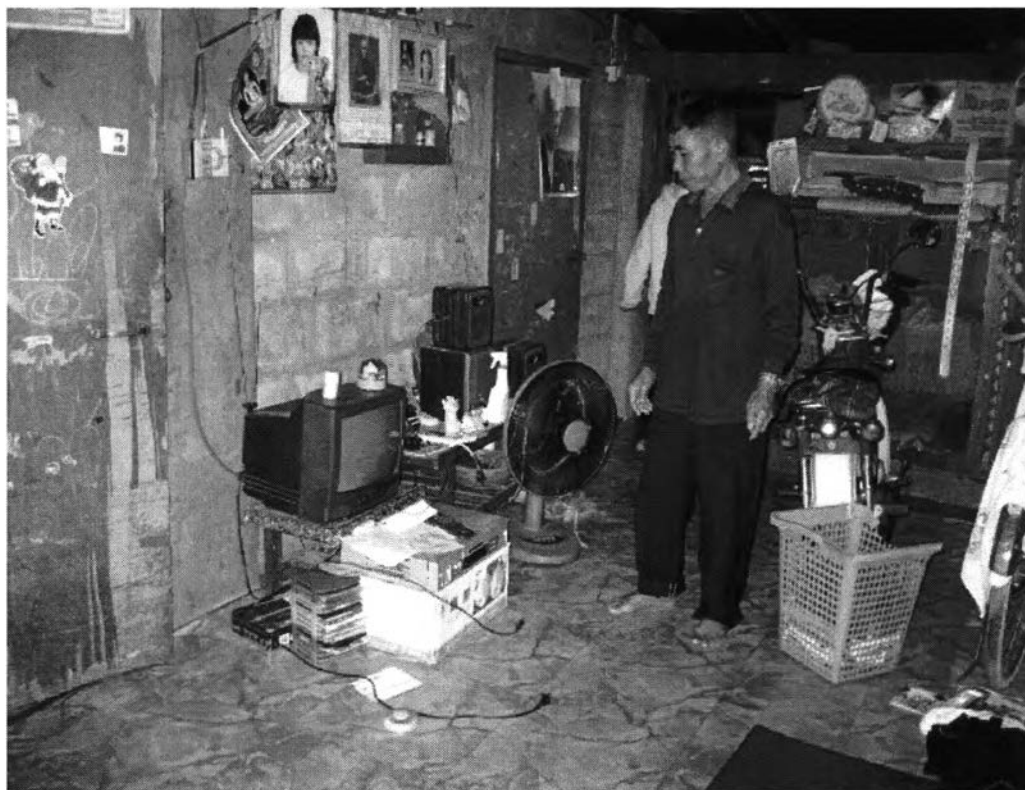

ภาพที่ 33 ลักษณะบริเวณที่รับชมโทรทัศน์ของบ้าน ของนาย สุข จันทาพูน



ภาพที่ 34 ลักษณะการวางโทรทัศน์บริเวณห้องรับแขกของบ้าน นางผัด จันทาพูน





ภาพที่ 35 ลักษณะการโทรทัศน์ในบ้านขนาดเล็กชั้นเดียว บ้านนายบุญตัน จันทาพูน



ภาพที่ 36 ลักษณะการวางเฟอร์นิเจอร์และโทรทัศน์บริเวณห้องรับแขกของบ้าน แบบ 2 ชั้น





ภาพที่ 29 ลักษณะการวางโทรทัศน์ซึ่งมีโต๊ะรับประทานอาหารด้านหน้า



ภาพ 27 ลักษณะการวางโทรทัศน์ในมุมหนึ่งของบ้าน ซึ่งด้านหน้าเป็นร้านขายของชำ บ้านนาย ระ  
นางศรีอร ปา

ระกา



ภาพ 14 บริเวณร้านขายของในหมู่บ้านที่มีการรวมตัวของชาวบ้านเพื่อรับชมโทรทัศน์ร่วมกัน



ภาพ 15 สภาพบริเวณร้านค้าที่มีการรับชมโทรทัศน์กันในฤดูหนาวจะมีที่ผิงไฟ

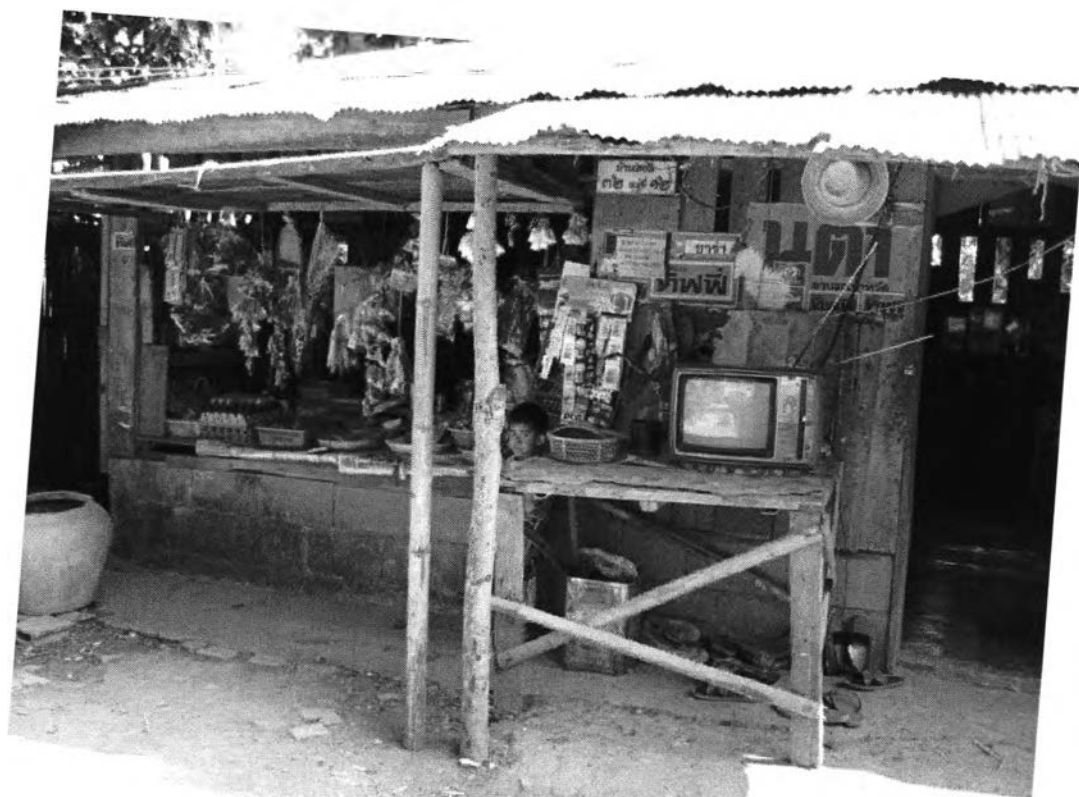

ภาพ 16 ร้านค้าที่มีโทรทัศน์ให้คนผ่านไปมาเข้าชม ร้านขายของชำ บ้านนางแก้ว ชุมเมืองเย็น



ภาพที่ 37 ลักษณะการวางโทรทัศน์ในบ้านที่ เปิดเป็นร้านขายของบริเวณหน้าบ้าน บ้าน  
นาง สุดารัตน์ ยืนยงแสง

ภาคผนวก ข

แบบสอบถามการรับชมโทรทัศน์ร่วมกันของผู้ชมในชุมชนชนบท ในเขตหมู่บ้านสันมงคล  
อำเภอแม่จัน จังหวัดเชียงราย

แบบฟอร์มการสำรวจ ตอนที่ 1 ความถี่ในการรับชมโทรทัศน์ร่วมกัน

ชื่อ.....นามสกุล.....

อยู่บ้านเลขที่ .....หมู่ 12 สันมงคล ตำบลแม่จัน อำเภอแม่จัน จังหวัดเชียงราย

ให้ขีดคำตอบที่ถูกที่สุด

1. ท่านมีการรับชมโทรทัศน์ร่วมกับผู้ชมท่านอื่นเป็นประจำหรือไม่ ( )ใช่ ( )ไม่

● ความถี่ในการรับชมโทรทัศน์ด้วยกันในบ้าน

( ) ทุกวัน

( ) เกือบทุกวัน

( ) สัปดาห์ละครั้ง

( ) นานๆที ถ้ามีโอกาส

● ความถี่ในการรับชมโทรทัศน์ด้วยกันกับผู้อื่นที่นอกเหนือจากสมาชิกในครอบครัว

( ) ทุกวัน

( ) เกือบทุกวัน

( ) สัปดาห์ละครั้ง

( ) นานๆที ถ้ามีโอกาส



ภาคผนวก ค



ภาพที่ 1 ละครเรื่องสาวน้อยในตะเกียงแก้ว

# สำรวจโลก

วันจันทร์ - วันศุกร์ เวลา 18.30 - 19.00 น.



NEXT STEP

Home

Hilight

Synopsis

Activities

Web Board

Guest Book

Hilight April 2005



**ปานามา คินแดนแห่งสัตว์มหัศจรรย์**  
มุ่งสู่ประเทศปานามา เพื่อเผชิญหน้าสัตว์ป่าที่แสนพิลึกและประหลาด ตัวสลอธ กองทัพหลังทามาริน หรือมัตวีย โมยอร์คแดง งูมรณะ และไอซีดีอห หรือมัจหมายที่จะเข้าไปเพื่อสำรวจหาสัตว์ที่สามารถพองกล้ามเนื้อได้ ยิ่งเดินเข้าไปลึกเท่าใด ยิ่งอันตรายมากขึ้นทุกที



**อียิปต์ มหานครอันซ่อนเร้น**  
อียิปต์ ในอดีตกาล เคยเป็นแหล่งอำนาจอันยิ่งใหญ่และวัฒนธรรมอันรุ่งเรือง แต่คินแดนแห่งฟาโรห์นั้นก็ลับต้องพ่ายให้กับอเล็กซานเดอร์ มหาราช ซึ่งพวกเขาสามารถพิชิตอารยธรรมที่ภาคภูมิใจและโบราณแห่งนี้ด้วยวิธีใด ซึ่งคำตอบของเรื่องนี้ จมอยู่ที่ก้นทะเลเมดิเตอร์เรเนียน สิ่งเหล่านั้นคืออะไร

ภาพที่ 2 รายการสำรวจโลก



## ผังรายการช่อง 5

0:00	[0:15]	ไฟว์ไลฟ์ (สด)
1:00	[1:05]	คลื่นแทรก คลื่นแซบ
2:00	[2:00]	ลูกทุ่งสะออน
	[2:30]	จะจำวันอังคาร
3:00	[3:00]	ทันข่าว
	[3:05]	นานาสินค้า
	[3:30]	พักออกอากาศ 0330-0500
4:00		
5:00	[5:00]	เพื่อคนเกษตร (สด)
	[5:30]	เคาะข่าวเช้านี้
6:00	[6:00]	เช้าวันนี้...ที่เมืองไทย (สด)
7:00	[7:50]	ทันข่าว
8:00	[8:00]	เคารพธงชาติ/รายงานข่าว
	[8:50]	สบายสไตล์มยุรา
9:00	[9:15]	สีสันวันใหม่
	[9:40]	ทันข่าวเศรษฐกิจ
10:00	[10:05]	ห้องข่าว 10 โมง
	[10:30]	เต็มอิม 360 องศา
11:00	[11:00]	รายวันบันเทิง (สด)
	[11:30]	แก๊งการชิ่ง
12:00	[12:00]	ข่าวเที่ยงวัน
	[12:30]	เดอะ บิ๊ก ไฟว์ โชว์
13:00	[13:00]	โอ ไอ ซี (สด)
	[13:30]	เพลงในใจ
	[13:55]	ทันข่าว
14:00	[14:00]	พาเที่ยวทั่วไทย
	[14:30]	สถานีความเป็นไทย
	[14:55]	ทันข่าว

- 15:00 [15:00] ปลุกบ้านแต่งเรือน  
 [15:30] คลินิกช่อง5  
 [15:55] ทันข้าว
- 16:00 [16:00] บันเทิงลูกทุ่ง  
 [16:30] เซฟมือทอง  
 [16:55] ทันข้าว
- 17:00 [17:00] วิทยุไวปัญญา  
 [17:25] ฟ้าใส่น้ำใจงาม  
 [17:55] ทันข้าว  
 [18:01] สู้เพื่อแม่
- 18:00 [18:26] สัมรวจโลก  
 [18:50] ข่าวภาคค่ำ ช่วงที่ 1
- 19:00 [19:00] ห้าสิบ ห้าสิบ (เริ่ม 18 เม.ย.)  
 [19:25] พลังนักนักศึกษา สานสายใยครอบครัว  
 [19:28] ข่าวภาคค่ำ ช่วงที่ 2
- 20:00 [20:00] ข่าวพระราชสำนัก  
 [20:15] ละคร "วิมานทราย"
- 21:00 [21:10] เมืองไทยวาไรตี้ (สด)  
 [21:40] สายตรงบันเทิง  
 [21:55] โลฟี่สไตล์ แอท ไฟว์
- 22:00 [22:05] ทันข้าว  
 [22:10] แฟนซีโดน
- 23:00 [23:05] โซฟา อะเวย์  
 [23:59] ข่าวภาคดึก

## ผังรายการช่อง 7

Time	Program
	ข่าวภาคดึก
00.25	รายการ J-ZONE
01.20	เด็ดข่าวดึก
01.35	รายการ ควอนตั้ม เทเลวิชั่น
04.25	รายการ ควอนตั้ม เทเลวิชั่น
05.15	ข่าวภาคเช้า
06.00	รายการ ธรรมะ
	รายการ การแพทย์ก้าวหน้า
06.15	ภ.การ์ตูนชุด "ACE LIGHTNING อัศวินทะเลมิติ"
	รายการ บ้านทึกเล่มเล็ก
06.50	ภ.การ์ตูนชุด "ศึกมหัศจรรย์ดาบกายสิทธิ์" (XCALIBUR) (ตอนจบ)
	รายการ แบ่งปันรอยยิ้ม
07.25	การ์ตูนชุด "แฮมทาโร่ แก๊งจิ๋วผจญภัย" (HAMTARO)
	รายการ ก้าวทันธุรกิจ
	สารคดีเฉลิมพระเกียรติ สมเด็จพระเทพรัตนราชสุดาฯ สยามบรมราชกุมารี
	ชุด ๓ ดุจดวงประทับใจ
08.00	ละคร กุลาแสนสวย

รายการ นางฟ้ารอบรู้

รายการ สถาปัตยกรรม ถัดไป

ข่าวเด็ด 7 สี

09.00 ยอดภาพยนตร์นานาชาติ เสนอ ภ.ไทย "ครูแก แรงรัก แรงอาถรรพ์"

ข่าวเด็ด 7 สี

รายการ สีลันบ้านสวย

11.00 ละคร กลิ้งไว้ก่อนพ่อสอนไว้

รายการ นานา...น่าอ่าน

รายการ สู่โลกธุรกิจ

11.45 รายการ เกมพันหน้า

ข่าวเด็ด 7 สี

12.40 ละคร รักนิดๆ...ต้องซิทอัพ

รายการ พบหมอมศรีราช

รายการ แก้วตา ดวงใจ

13.30 ถ่ายทอดสด มวยไทย 7 สี

รายการ สถาปัตยกรรม ถัดไป

ข่าวเด็ด 7 สี

ถ่ายทอดสด การแข่งขันแบดมินตัน "SIAM CEMENT WORLD GRAND PRIX

15.30 THAILAND OPEN BADMINTON CHAMPIONSHIP 2005

จากอาคารนิมิบุตร สนามกีฬาแห่งชาติ

รายการ ก้าวทันพลังไทย

- 17.00 รายการ ซูเปอร์แก๊ง  
รายการ เคล็ดลับวันหยุด  
รายการ ล้านเจ็ดเคล็ดลับ
- 17.30 ข่าวภาคค่ำ ( ช่วงที่ 1 )  
รายการ เทคโนโลยีโฟกัส  
รายการ โลกของผู้หญิง
- 18.00 การ์ตูนชุด พิภพยมราช  
รายการ แรงใจไม่หมด  
รายการ หนึ่งในร้อย
- 18.15 ละคร ยัยตัวร้ายกับนายป่วน
- 18.45 ละคร อภรรณี
- 19.40 รายการ เส้นทางบันเทิง / ข่าวภาคค่ำ ( ช่วงที่ 2 )
- 20.25 ละคร ตลาดน้ำดำเนินฯ...รัก  
ข่าวเด็ด 7 สี / สปอร์ตทิปส์
- 22.25 รายการ ที่นี้หมอลออิต  
ข่าวเด็ดภาคตึก
- 23.55 รายการ แข่งตะลุยโลก ปี 2 (THE AMAZING RACE YR. II)

ภาคผนวก ง

## แผนที่จังหวัดเชียงราย

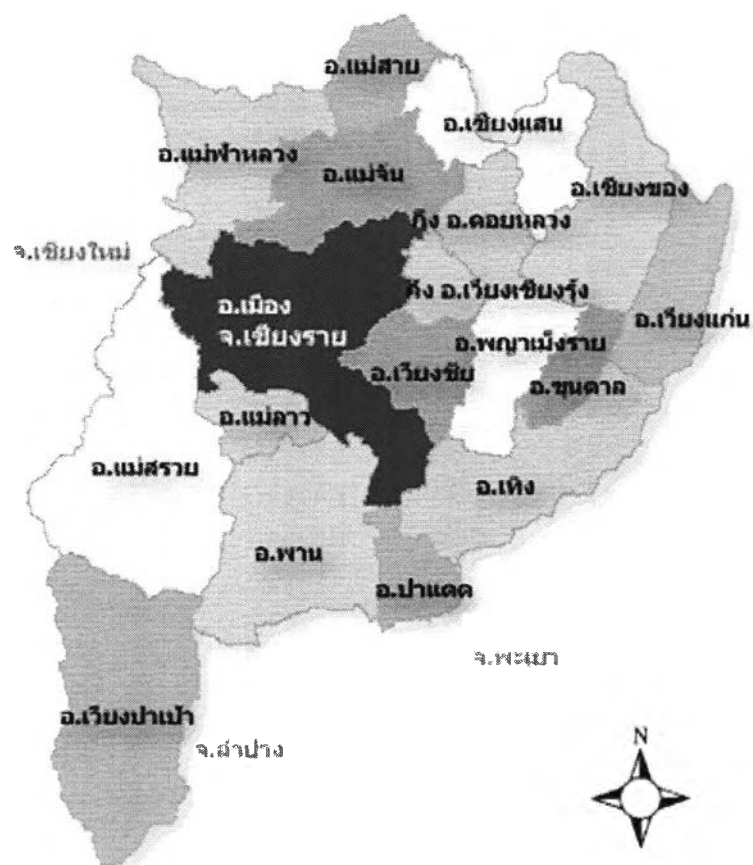

## ตาราง ลักษณะการแบ่งเขตการปกครอง จังหวัด เชียงราย

อำเภอ	เนื้อที่ (ต.ร. กม.)	ระยะทาง จาก อำเภอถึง จังหวัด	จำนวน เทศบาล	จำนวน องค์การ บริหาร ส่วน ตำบล	จำนวน ตำบล	จำนวน หมู่บ้าน	จำนวน บ้าน
เมืองเชียงราย	1,284	-	1	12	16	198	74,217
เวียงชัย	348	12	1	5	5	63	13,440
เชียงของ	837	145	2	7	7	87	19,678
เทิง	821	64	2	10	10	126	23,376
พาน	1,023	47	1	15	15	200	39,796
ป่าแดด	333	52	2	5	5	58	7,328
แม่จัน	755	28	4	11	11	132	34,764
เชียงแสน	554	60	1	6	6	66	16,290
แม่สาย	285	63	2	8	8	87	32,232
แม่สรวย	1,429	62	2	7	7	105	20,073
เวียงป่าเป้า	1,217	91	2	7	7	85	20,139
พญาเม็งราย	620	48	1	5	5	60	11,087
เวียงแก่น	526	150	-	4	4	41	7,796
ขุนตาล	234	63	1	3	3	49	9,243
แม่ฟ้าหลวง	641	65	-	4	4	60	13,501
แม่ลาว	338	19	2	5	5	58	9,939
กิ่งอำเภอเวียง เชียงรุ้ง	174	45	1	3	3	40	7,044



กิ่งอำเภอดอยหลวง	259	40	-	3	3	27	6,599
------------------	-----	----	---	---	---	----	-------

ที่มา : ศาลากลางจังหวัด

ตารางลักษณะการแบ่งเขตการปกครองจังหวัดเชียงราย

\* ข้อมูลจากเว็บไซต์

กรมการปกครอง

ประวัติความเป็นมา :

ตำบลแม่จัน ตั้งอยู่ในเขตการปกครองของ อำเภอแม่จัน ประกอบไปด้วย 12 หมู่บ้าน ได้แก่ หมู่ที่ 1 บ้านร่องผักหนาม, หมู่ที่ 2 บ้านแม่จัน, หมู่ที่ 3 บ้านแม่จันตลาด, หมู่ที่ 4 บ้านเด่น - ป่าสัก, หมู่ที่ 5 บ้านปงตอง - ดันฮ้าง, หมู่ที่ 6 บ้านเวียงหวาย, หมู่ที่ 7 บ้านเหมืองฮ่อ, หมู่ที่ 8 บ้านศาลา, หมู่ที่ 9 บ้านหนองแวง, หมู่ที่ 10 บ้านห้วยใจ้ - จอป่าคา, หมู่ที่ 11 บ้านปงอ้อ, หมู่ที่ 12 บ้านสันมงคล

☉ อาณาเขตตำบล :

ทิศเหนือ จรด ต.สันทราย และเทศบาล ต.แม่จัน อ.แม่จัน จ.เชียงราย

ทิศใต้ จรด ต.ท่าสูด อ.เมืองเชียงราย จ.เชียงราย

ทิศตะวันออก จรด ต.ท่าข้าวเปลือก อ.แม่จัน จ.เชียงราย

ทิศตะวันตก จรด ต.ป่าตึง อ.แม่จัน จ.เชียงราย

☉ จำนวนประชากรของตำบล :

จำนวนทั้งสิ้น 5,901 คน ชาย 2,986 คน หญิง 2,915 คน

☉ ข้อมูลอาชีพของตำบล :

อาชีพหลัก ทำนา ทำสวน/ทำไร่

อาชีพเสริม รับจ้างทั่วไป

☉ ข้อมูลสถานที่สำคัญของตำบล :

1. ศาลเจ้าพ่อแก้ว ทัพยั้ง

2. สวนลี้กแก้วทัพยั้ง

3. จุดขายของหัตถกรรมชาวเขา

4. หอชมวิวดอยตุง/ดอยนางนอน (กำลังดำเนินการก่อสร้าง)

## ประวัติผู้เขียนวิทยานิพนธ์

นางสาวสุริยาพร ดวงอ้าย เกิดเมื่อวันที่ 15 มีนาคม 2518 ที่จังหวัดเชียงราย สำเร็จการศึกษาปริญญาตรี มนุษยศาสตรบัณฑิต สาขาการสื่อสารมวลชน จากมหาวิทยาลัยรามคำแหง เมื่อ พ.ศ 2540 และเข้าศึกษาต่อระดับปริญญาโทหลักสูตรนิเทศศาสตรมหาบัณฑิต สาขาสื่อสารมวลชน คณะนิเทศศาสตร์ จุฬาลงกรณ์มหาวิทยาลัย ปี พ.ศ 2546

ปัจจุบันเป็นพนักงานของบริษัท สายการบินนกแอร์ จำกัด ตำแหน่งผู้จัดการ แผนกบริหารลูกค้าสัมพันธ์ (CRM Manager)

