



รายการอ้างอิง

ภาษาไทย

กนก รัตน์วงศ์สกุล. บรรณารักษารวิทยุ บริษัท เนชั่น เรดิโอ เน็ทเวิร์ค จำกัด. สัมภาษณ์, 10 เมษายน 2544.

ขวัญเรือน กิตติวัฒน์. เอกสารประกอบการสอนวิชาสัมมนาบทบาทสื่อสารมวลชน. ภาควิชาการสื่อสารมวลชน จุฬาลงกรณ์มหาวิทยาลัย, 2534.

จักรกฤษ เพิ่มพูน. การเป็นเจ้าของข้ามสื่อและผลกระทบ : วิเคราะห์จากกลุ่มเนชั่น. วิทยานิพนธ์ปริญญาโท สาขาบริหารการสื่อสารมวลชน คณะนิเทศศาสตร์ จุฬาลงกรณ์มหาวิทยาลัย, 2529.

ชัชวาลย์ ชั้นพรภักดี. โปรแกรมเมอร์ประจำสถานีวิทยุชาวทรินิตี้เรดิโอ และผู้ดำเนินรายการครอบครัวสุขสันต์. สัมภาษณ์, 30 เมษายน 2544

ชัยวัฒน์ วนิชวัฒน์. ผู้ดำเนินรายการ "Inside Thailand Business Radio". สัมภาษณ์, 18 พฤษภาคม 2543.

ชัยอนันต์ สันติवास. การเสนอรายการข่าวด่วนทางวิทยุกระจายเสียง. สารนิพนธ์ คณะวารสารศาสตร์และสื่อสารมวลชน มหาวิทยาลัยธรรมศาสตร์, 2533.

दनัย เอกมหาสวัสดิ์. กรรมการผู้จัดการ บริษัท จีจี นิวส์ เน็ทเวิร์ค จำกัด. สัมภาษณ์, 25 พฤษภาคม 2543.

เนาวรัตน์ วิริยะเวสสกุล. โครงสร้างธุรกิจสื่อวิทยุกระจายเสียงของ บริษัท มีเดียพลัส จำกัด (มหาชน). วิทยานิพนธ์ปริญญาโท สาขาการสื่อสารมวลชน คณะนิเทศศาสตร์ จุฬาลงกรณ์มหาวิทยาลัย, 2540.

บำรุง สุขพรรณ. รูปแบบและวิธีการเสนอข่าววิทยุกระจายเสียง. วิทยานิพนธ์ปริญญาโท สาขาการสื่อสารมวลชน จุฬาลงกรณ์มหาวิทยาลัย, 2540.

พงศ์อมร สุขสมจิตร. บทบาทของสื่อสารผ่านดาวเทียมในการกำหนดรูปแบบและเนื้อหารายการวิทยุ ในช่วงระหว่างปี 2536-37. วิทยานิพนธ์ปริญญาโท สาขาการสื่อสารมวลชน คณะนิเทศศาสตร์ จุฬาลงกรณ์มหาวิทยาลัย, 2540.

พัชนี เชนจรรยา และคณะ. โครงสร้างระบบสื่อมวลชนในประเทศไทย. กรุงเทพมหานคร: จุฬาลงกรณ์มหาวิทยาลัย.

ไพศาล มังกรไชยา. ประธานบริหาร สำนักข่าว จีเอ็นเอ็น. สัมภาษณ์, 18 พฤษภาคม 2543.

ยงยุทธ ฟุพงษ์ศิริพันธ์. กรรมการผู้จัดการ บริษัท ทีมวัน พลัส จำกัด. สัมภาษณ์, 22 พฤษภาคม 2543.

รัชชพล เหล่าวานิช. อดีตผู้อำนวยการฝ่ายข่าว บริษัท สยามเรดิโอ จำกัด. สัมภาษณ์, 24 ธันวาคม 2543.

ราเชษฐ์ หีมสุหรี. โครงสร้างของกระบวนการผลิตข่าววิทยุเนชั่น. วิทยานิพนธ์ปริญญาโทมหาบัณฑิต และสื่อสารมวลชน มหาวิทยาลัยธรรมศาสตร์, 2525.

ศรีประภัสสร สุทธิเสวินต์. การกำหนดรูปแบบและวิธีการนำเสนอรายงานข่าววิทยุกระจายเสียง. วิทยานิพนธ์ปริญญาโทมหาบัณฑิต สาขาการสื่อสารมวลชน คณะนิเทศศาสตร์ จุฬาลงกรณ์มหาวิทยาลัย, 2535.

ศุทธิชัย บุนนาค. ผู้ช่วยผู้อำนวยการ สำนักข่าวไทย อ.ส.ม.ท.. สัมภาษณ์, 9 เมษายน, 2544.

สนธิญาณ หนูแก้ว. อดีตผู้อำนวยการสถานีวิทยุ ไอ.เอ็น.เอ็น.. สัมภาษณ์, 24 พฤษภาคม 2543.

สุวิทย์ บุตรพึ้ง. บทบาทการเสนอข่าวของสำนักข่าวไทย. สารนิพนธ์คณะวารสารศาสตร์และสื่อสารมวลชน มหาวิทยาลัยธรรมศาสตร์, 2525.

เสด็จ บุนนาค. บรรณาธิการข่าว สำนักข่าวไทยเรดิโอทีวี บริษัท เรดิโอซัคเซส จำกัด. สัมภาษณ์, 20 เมษายน 2544

ภาษาอังกฤษ

Denis McQuail. Mass Communication Theory. 3rd ed. USA : Sage Publications Ltd., 1994.

Michael C. Keith. Radio Programming Consultancy and Formatics. Boston : Focal Press, 1987.

Patrick Hendricks. The Journal of Media Economics, Communication Policy and Industrial Dynamics in Media Market : Toward a Theoretical Framework for Analyzing Media Industry Organization. Department of Communication, University of Amsterdam, The Netherlands, 1995.

ภาคผนวก

ผังรายการวิทยุ อ.ส.ม.ท.

FM 100.5 MHz

เวลา	จันทร์	อังคาร	พุธ	พฤหัสบดี	ศุกร์	เสาร์	อาทิตย์
00.00-02.00	ธรรมะร่วมสมัย						
02.00-04.00	เจริญธรรม โดยพระพิศาล ทัศนาวจร						
04.00-05.00	สวนอักษร						
05.00-06.00	พลังชีวิต						
06.00-07.00	เปิดประเด็นข่าว						ลำน้ำสยาม
07.00-07.30	ถ่ายทอดข่าวจากกรมประชาสัมพันธ์						
07.30-08.00*	ก้าวทันข่าว (1) หัวประเทศ โดย อารตี คุโรปกรณ์ันท์, พรพิลาศ ทวีดา, วันเพ็ญ เขลอุดมศิริ						
08.00-08.05	ข่าวต้นชั่วโมง (เครือข่าย 61 สถานี)						
08.10-09.00	ก้าวทันข่าว (2) โดย อารตี, พรพิลาศ, วันเพ็ญ			คุยเรื่องข่าวเช้าวันเสาร์ โดย สุปวีณ์, มนชนก			ปรากฏการณ์ 100.5 วาไรตี้ โดย แสงทอง, ศุภลักษณ์
	08.30-09.00						
09.00-09.05	ข่าวต้นชั่วโมง (เครือข่าย 61 สถานี)						
09.10-10.00*	ซีพีจีเศรษฐกิจ (1) โดย กำภู, โสภณ, ณัฐพงษ์			ซีพีจีเศรษฐกิจ โดย จิรพร, อิศริยา			จุดประกายสังคมไทย (จันทร์-รม)
	10.00-10.05			ข่าวต้นชั่วโมง (เครือข่าย 61 สถานี)			
10.10-11.00*	ซีพีจีเศรษฐกิจ (2) โดย กำภู, โสภณ, ณัฐพงษ์			เลดี เน็ทเวิร์ค โดย ศรีสุดา, พิกวัน			ชีวิตกับสิ่งแวดล้อม โดย อัญชิสรา
11.00-11.05	ข่าวต้นชั่วโมง (เครือข่าย 61 สถานี)						
11.10-11.30	แวดวงการศึกษา โดย นิพนธ์ ตั้งแสงประทีป			มั่งคั่งเมืองไทย			
11.30-12.00	โลกสื่อสาร โดย สุวิสา, สนิมาพร, จริยา			โดย ครุณี หล้าจันทร์			
12.00-12.30	ข่าวเที่ยงวันทั่วประเทศ โดย ศศิธร, กฤติยา, วันเพ็ญ, ณรงค์						
12.30-13.00*	สนทนาพาทีวิถีไทย โดย รศ.สุนีย์ สินธุเดชะ						
13.00-13.05	ข่าวต้นชั่วโมง (เครือข่าย 61 สถานี)						
13.10-14.00*	โลกหนังสือ โดย ศศิธร, วันเพ็ญ			เปิดโลกบันเทิง โดย ศศิธร, วันเพ็ญ			รู้กฎหมายทำไรชีวิต โดย เมธินี ทิพย์มณฑิยา
	14.00-14.05			ข่าวต้นชั่วโมง (เครือข่าย 61 สถานี)			
14.10-15.00*	คนรักสวน โดย วิโรจน์, ผศ.อดิศักดิ์			ผู้หญิงเชิงพานิชย์ โดย เทลีนพรรณ			
15.00-15.05	ข่าวต้นชั่วโมง (เครือข่าย 61 สถานี)						
15.10-16.00*	รายงานยานยนต์ โดย รวิพล สุวรรณผ่อง			ธรรมภาวิวัฒน์ โดย จิตเกษม			ช่วยกันคิดทิศทางข่าว โดย รวรงค์, มงคล
	16.00-16.05			ข่าวต้นชั่วโมง (เครือข่าย 61 สถานี)			
16.10-17.00	MCOT.NET (เอ็มคอมคอตเน็ต) โดย ศรีสุดา, พิกวัน			100.5 กีฬาสารพัน โดย โสภณ, กำภู, ณัฐพงษ์			เปิดโลกจักรวาล โดย อามะ, สาลิน, วิมลพร
	17.00-17.05			ข่าวต้นชั่วโมง (เครือข่าย 61 สถานี)			
17.10-18.00*	ประเด็นข่าววันนี้ โดย ศศิธร, วรณลักษณ์			เดินทางเลือกตั้ง โดย สุปวีณ์, กิษณู			กรุงเทพวันนี้ โดย ปุษยา, สนทนา
18.00-18.01	ถ่ายทอดเพลงชาติจากสถานีวิทยุกระจายเสียงแห่งประเทศไทย						
18.01-18.05	ข่าวในพระราชสำนัก						
18.01-19.00	คว่าข่าวมาคุย (ทั่วประเทศ เวลา 18.00-18.45 น.)						
19.00-19.30	ถ่ายทอดข่าวจากกรมประชาสัมพันธ์						
19.35-20.00	ถ่ายทอดข่าว จาก BBC กรุงลอนดอน (เครือข่าย 22 สถานี)			ถ่ายทอดข่าว จาก BBC กรุงลอนดอน (เครือข่าย 22 สถานี)			
20.05-20.30	ก้าวทันโลกกับ 100.5			ก้าวทันโลกกับ 100.5			
20.30-21.00	คุยกันหลังข่าว (1) โดย ทีมข่าวสำนักของไทย			คุยกันหลังข่าว 1			เจาะกระแสโลก (!) (ดร.สรจักร, วิวรรณ)
21.00-21.05	ข่าวต้นชั่วโมง (เครือข่าย 61 สถานี)						
21.10-21.30	คุยกันหลังข่าว 2					เจาะกระแสโลก (2) โดย วิวรรณ, ทีมข่าว บีบีซี	
	21.30-22.00* MCOT.NET (เอ็มคอมคอตเน็ต) โดย อรรถพล เลิศล้ำ, ศรีสุดา วนิจสุวรรณ, รชนี สุทธิธรรม, พิกวัน หัวพรพงษ์						
22.00-22.05	ข่าวต้นชั่วโมง (เครือข่าย 61 สถานี)						
22.10-23.00*	MCOT.NET (เอ็มคอมคอตเน็ต) โดย อรรถพล เลิศล้ำ, ศรีสุดา วนิจสุวรรณ, รชนี สุทธิธรรม, พิกวัน หัวพรพงษ์						
	ไอที 100.5 (ช่วง 100.5 คอตคอมเมิร์ซ)						
23.00-23.05	ข่าวต้นชั่วโมง (เครือข่าย 61 สถานี)						
23.10-23.30	Thaicyntrade.net (ไทยไซเบอร์เทรดคอตเน็ต)						
23.30-24.00	100.5 วาไรตี้ ศุภลักษณ์ วรรณธนาคินทร์, แสงทอง ปุณณนิตานนท์						

หมายเหตุ : _____ ข่าวต้นชั่วโมงเครือข่าย อ.ส.ม.ท. ความยาว 10 นาที วันละ 13 เปรค

News Gathering

โครงสร้างใหม่ของสำนักข่าวไทย

News Production

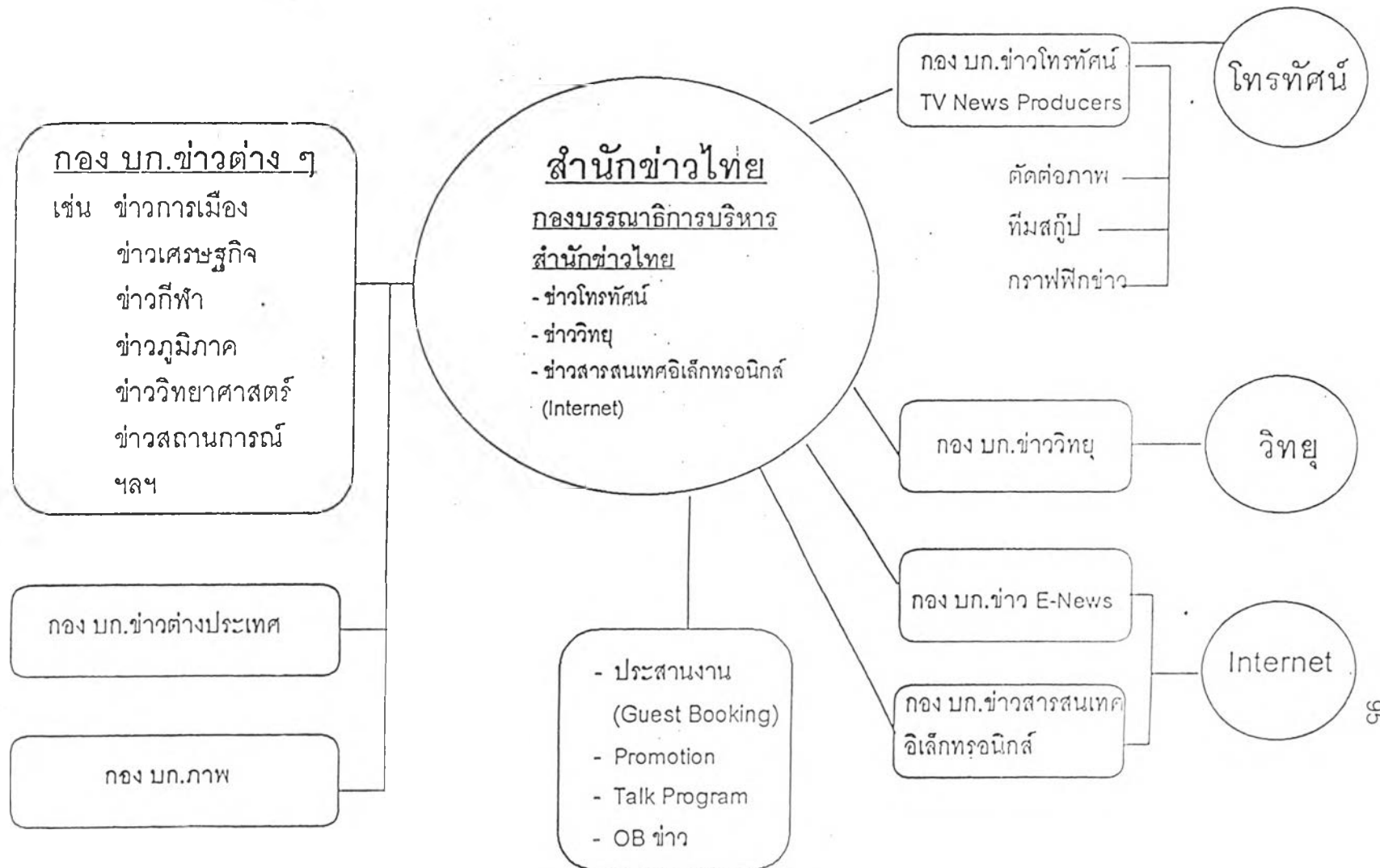

กระบวนการผลิตและออกอากาศข่าวสำนักข่าวไทย

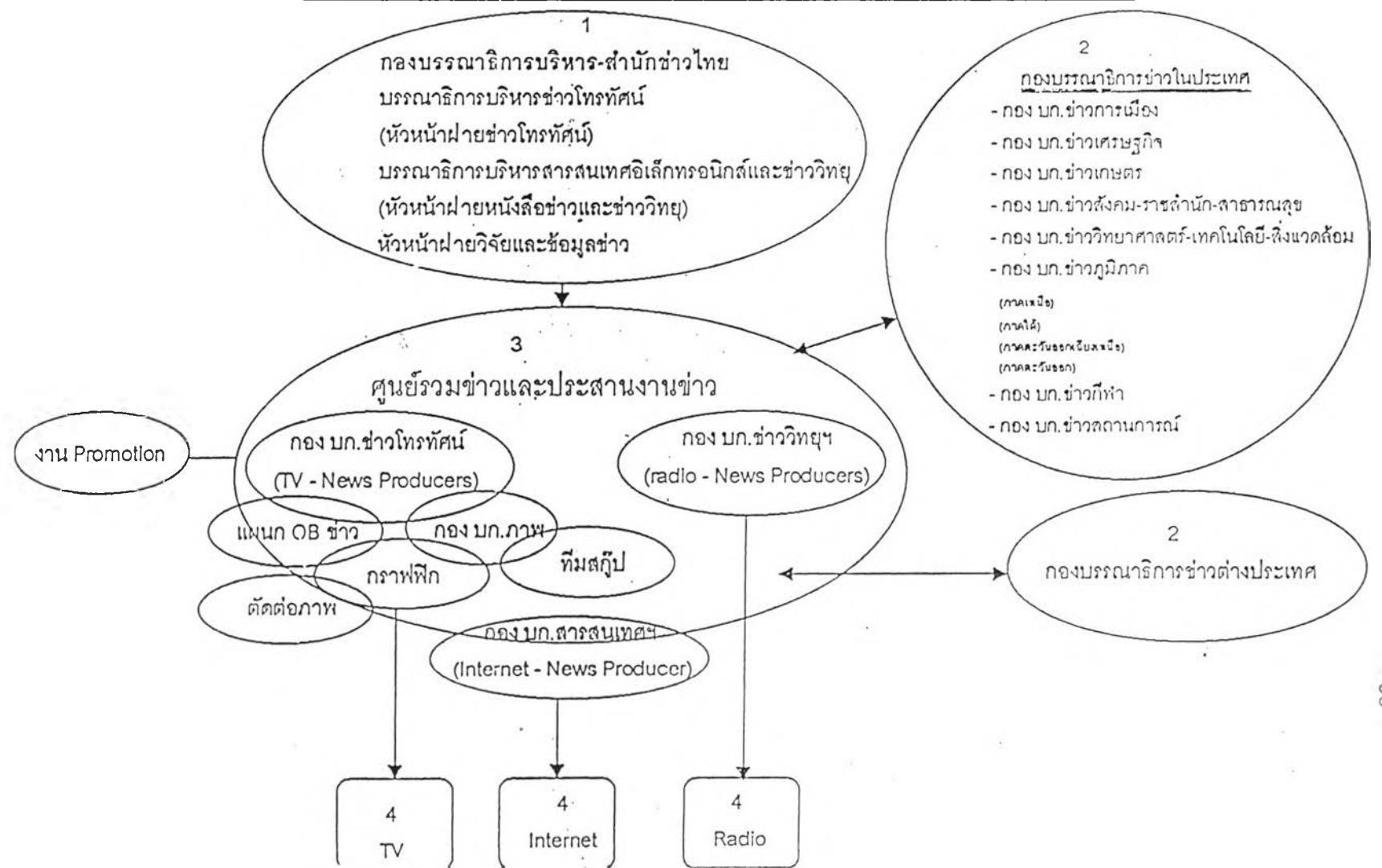

ผังรายการวิทยุ Trinity Radio
FM 97.0 MHz

NEWS STATION F.M. 97.0 Mhz. TRINITY RADIO

(MONDAY - FRIDAY)

เวลา	ชื่อรายการ/ผู้ดำเนินรายการ	รูปแบบรายการ
05.00-06.00 น.	"ข่าวจากกรมประชาสัมพันธ์"	ถ่ายทอดข่าวจากสถานีวิทยุกระจายเสียงแห่งประเทศไทย
06.00-06.30 น.	"ข่าว ภาษาไทย VOA จากกรุงวอชิงตันดีซี"	ถ่ายทอดข่าวสดตรงจากกรุงวอชิงตันดีซี
06.30-07.00 น.	"ข่าว BBC" (ภาคภาษาไทย)	ถ่ายทอดข่าวสด BBC จากกรุงลอนดอน
08.00-10.00 น.	"รายการเพื่อบ้านเมืองของเรา" ดำเนินรายการโดย คุณสมชาย มีเสน บก.ข่าวการเมือง นสพ.แนวหน้า และ คุณ นราพงษ์ ไวยวรรณ	เป็นการสรุปข่าวเด่นประจำวัน พร้อมวิเคราะห์ข่าวสารบ้านเมืองในเชิงสร้างสรรค์ สัมภาษณ์บุคคลในข่าว พร้อมทั้งเปิดสายให้ผู้ฟังร่วมแสดงความคิดเห็น
10.00-11.00 น.	"กิตถนิกถก" ดำเนินรายการโดย คุณวันเพ็ญ ศรีดี	เป็นการรายงานอัตราแลกเปลี่ยนเงินตราต่างประเทศ และเสนอการเคลื่อนไหวของตลาดหุ้นรายวัน สนทนากับวิทยากรรับเชิญในด้านต่างๆ ไม่ว่าจะเป็นเรื่องของการลงทุน เศรษฐกิจ, ตลาดหลักทรัพย์
11.00-12.00 น.	"รักถูก" ดำเนินรายการโดย คุณวชิราภรณ์ ขาญนุกูล	เป็นรายการเผยแพร่ความรู้ ความเข้าใจ และวิธีการที่ถูกต้องในการเลี้ยงลูกเลี้ยงเก็ก ไม่ว่าจะเป็นปัญหาสุขภาพกายหรือสุขภาพจิต
13.00-16.00 น.	"คุยกันจันทร์-ศุกร์ กับวีระ ชีระภัทร" ดำเนินรายการโดย คุณวีระ ชีระภัทร	เป็นรายการสนทนาสารพันตามความต้องการของผู้ฟังรวมทั้งให้ข้อมูลข่าวสารและเสนอแนะความคิดเห็น
16.00-17.00 น.	"คุยเฟื่องเรื่องหุ้น" โดย คุณสุเมธา เขมกวิวัฒน์ วิทยากร คุณภรณ์ ทองเย็น, คุณวีระ ชีระภัทร	สรุปการซื้อขายหุ้นหลังตลาดหุ้นทั้งในและต่างประเทศปิด รายงานสภาพการซื้อขายหุ้นทั้งวัน
17.00-19.00 น.	"คิดตามข่าว 97 FM." ดำเนินรายการโดย คุณวันเพ็ญ ศรีดี, คุณสุริยงค์ หุณหงสาร	เป็นการนำเสนอข่าวสารและสาระที่ทันต่อเหตุการณ์คัดเลือกประเด็นข่าวเด่นในแต่ละวันเพื่อนำมาตั้งประเด็นและวิเคราะห์ข่าวดังกล่าวที่เกิดขึ้น ในแง่มุมต่างๆ พร้อมเปิดสายแสดงความคิดเห็น
19.30-20.00 น.	"ข่าว BBC" (ภาคภาษาไทย)	ถ่ายทอดข่าว BBC จากกรุงลอนดอน
20.30-22.30 น.	"แกะรอยข่าว" โดยทีมผู้สื่อข่าว	เจาะลึกเบื้องหลังของข่าวในแต่ละวัน พร้อมสัมภาษณ์บุคคลในข่าว สรุปข่าวเด่นในรอบวัน
22.30-24.00 น. เฉพาะวันจันทร์	"J-POP" ดำเนินรายการโดย สุทธิธรรม สุจริตานนท์	เป็นรายการที่นำเสนอวัฒนธรรม และสังคมชีวิตของชาวญี่ปุ่นมีการเสนาภาษาญี่ปุ่นเพื่อการเรียนรู้ รวมทั้งรายงานอันดับเพลงใหม่จากประเทศญี่ปุ่น
22.30-05.00 น.	"SPORT ON LINE" ดำเนินรายการ โดย ชวาล ดันดิรธานนท์ และอภิสิทธิ์ อภิสุขสิริ พร้อมทีมงาน	เป็นการนำเสนอข่าวความเคลื่อนไหวของแวดวงกีฬาต่างๆ ทั่วโลก พร้อมบทวิเคราะห์ห้วงวิจารย์ พร้อมกับเปิดสายให้ผู้ฟังร่วมสนทนากับของรางวัลกับทางรายการ



**NEWS STATION FM.97.0 Mhz. TRINITY RADIO
(SATURDAY)**

เวลา	ชื่อรายการ/ผู้ดำเนินรายการ	รูปแบบรายการ
05.00-06.00 น.	"ข่าว จากกรมประชาสัมพันธ์"	ถ่ายทอดข่าว จากสถานีวิทยุกระจายเสียงแห่งประเทศไทย
06.00-06.30 น.	MORNING RECORDS(aml)	เป็นการเรียนรู้ภาษาอังกฤษสำนวนอเมริกันจาก VOA
06.30-07.00 น.	"ข่าว BBC" (ภาคภาษาไทย)	ถ่ายทอดข่าว BBC จากกรุงลอนดอน
08.00-12.00 น.	"เพื่อคุณภาพชีวิต" โดย คร.วิภา เชิดบุญชาติ คุณอนุรณี ศิริสัมพันธ์ คุณปรัชญา ธัญญาดี และ คร. เสรี วงษ์มณฑา	เสนอเรื่องราวเกี่ยวกับอาหาร สมุนไพร การป้องกันโรค สถานที่ท่องเที่ยว ข่าวสารเทคโนโลยีด้านวิทยาศาสตร์ สุขภาพและเรื่องของวัฒนธรรมไทยเพื่อการส่งเสริม คุณภาพชีวิต
13.00-15.00 น.	"รักลูก" โดย วชิราภรณ์ ชานนุกุล	เป็นรายการเผยแพร่ความรู้ความเข้าใจและวิธีการที่ถูกต้อง ในการเลี้ยงดูเด็กเล็กไม่ว่าจะเป็นปัญหาสุขภาพกายสุขภาพ จิต และปัญหาทางสังคมที่สถาบันครอบครัวควรเรียนรู้
15.00-19.00 น.	"ครอบครัวสุขสันต์" โดย คุณชัชวาลย์ ชื่นพรภักดิ์ คุณวิวิธน์ เกษมศร ๗ อยุธยา	เป็นการเปิดสายให้เด็กได้มีส่วนร่วม และแสดงความ สามารถในรายการ ทั้งเสริมสร้างความรู้ และสร้างสัมพันธ ภาพ สร้างความอบอุ่นภายในครอบครัว
19.00-19.30 น.	ข่าวจากสถานีวิทยุกระจายเสียงแห่งประเทศไทย	สถานีวิทยุกระจายเสียงแห่งประเทศไทย
19.30-20.00 น.	"ข่าว BBC" (ภาคภาษาไทย)	ถ่ายทอดข่าว BBC จากกรุงลอนดอน
20.30-05.00 น.	"SPORT ON LINE" โดย ชวาล คันศิรธานนท์ และ อภิสิทธิ์ อภิสุขศิริ พร้อมทีมงาน	20.30-24.00 น. รายงานสดฟุตบอล : ถ่ายทอดเสียงสด การแข่งขันฟุตบอลอังกฤษ, เยอรมนี, อิตาลี พร้อมบท วิเคราะห์วิจารณ์ หรือช่วงสปอร์คควิช 24.00-02.00 น. นำเสนอข่าวความเคลื่อนไหวขงวงการ มวย ทั้งมวยไทยและมวยสากล พร้อมบทวิเคราะห์ 02.00-04.00 น. ถ่ายทอดเสียงสดการแข่งขันฟุตบอล อิตาลี, สเปน และ ฯลฯ ที่น่าสนใจพร้อมบทวิเคราะห์ 04.00-05.00 น. นำเสนอข่าวความเคลื่อนไหวที่ปรากฏ บนหน้าหนังสือพิมพ์ในวันนั้นๆ นำเอาข่าวแต่ละข่าวมา วิเคราะห์วิจารณ์ เปรียบเทียบการนำเสนอของแต่ละฉบับ



NEWS STATION FM.97.0 Mhz. TRINITY RADIO
(SUNDAY)

เวลา	ชื่อรายการ/ผู้ดำเนินรายการ	รูปแบบรายการ
05.00-06.00 น.	“ข่าว จากกรมประชาสัมพันธ์”	ถ่ายทอดข่าวจากสถานีวิทยุกระจายเสียงแห่งประเทศไทย
06.00-06.30 น.	MORNING RECORDS(เทป)	เป็นการเรียนรู้ภาษาอังกฤษสำนวนอเมริกันจาก VOA
06.30-07.00 น.	“ข่าว BBC ภาาภาษาไทย”	ถ่ายทอดข่าว BBC จากกรุง ลอนดอน
08.30-12.00 น.	“เพื่อคุณภาพชีวิต” โดย รศ.ดร.วิภา เชิดบุญชาติ กฤษณมูรธาณี ศิริสัมพันธ์ และ ดร. เจริญ วัฒนธนา	เป็นการเสนอเรื่องราวเกี่ยวกับ อาหาร สมุนไพร การป้องกันโรคร สถานีที่ท่องเที่ยว ธรรมชาติศึกษา ข่าวสารเทคโนโลยี ด้านวิทยาศาสตร์สุขภาพ ประวัติ และเรื่องของเอกลักษณ์วัฒนธรรมไทยเพื่อการส่งเสริมคุณภาพชีวิตที่ดี
13.00-14.30 น.	รายการ INTERNET IT. TALK	-แนะนำศัพท์และหลักการอินเทอร์เน็ตและไอทีรวมถึงการวิเคราะห์ข่าวและตอบปัญหาที่เกี่ยวกับอินเทอร์เน็ตและไอที -เสนอวิวัฒนาการแปลกใหม่เกี่ยวกับอินเทอร์เน็ต
14.30-17.00 น.	“ศรีนิคี เรลีโอ ทอดด์” โดย คนุหระ อุคมไพศาล และ นัทธ อ่อนพดุกฤษณ์	รายการแบ่งออกเป็น 2 ช่วงดังนี้ ๑ ช่วงศาสตร์คู่ชีวิต ตั้งแต่เวลา 14.30-16.00 น. เป็นการสนทนาในเรื่องราวของโหราศาสตร์ต่างๆ และเป็นการนำเสนอเพื่อเป็นประโยชน์ในการดำเนินชีวิตตามหลักวิชาโดยไม่เน้นความงมงาย และให้มองเห็นความเป็นจริงกับ อ. ภาณุวัฒน์ พันธุ์ชาติกุล ๒ ช่วงมุมสบายสไตล์ 97 ตั้งแต่เวลา 16.00-17.00 น. แนะนำหนังสือและภาพยนตร์ที่น่าสนใจตามชม รวมถึงอันดับหนังสือทำเงินในรอบสัปดาห์
17.00-19.00 น.	“ระเบียงบ้านสบาย คลายกังวล” โดย อาจารย์ เจริญ วรระณะดิน	ชี้แนะปรัชญาในการดำรงชีวิต คุณค่าของการมีชีวิต แนะนำประสบการณ์ตัวอย่าง บุคคลตัวอย่าง เปิดเผยถึงแนวความคิดในการดำรงชีวิต การหันฝ่าอุปสรรคแนะนำการบริหารตัวเอง การบริหารองค์กร
19.30-20.00 น.	“ข่าว BBC” (ภาาภาษาไทย)	ถ่ายทอดข่าว BBC จากกรุงลอนดอน
20.30-05.00 น.	“SPORT ON LINE” โดย ชวาล คันสิรदानนัท และ อภิสิทธิ์ อภิสุขศิริ พร้อมทีมงาน	20.30-24.00 น. รายงานสดฟุตบอล : ถ่ายทอดเสียงสดการแข่งขันฟุตบอลอังกฤษ, เยอรมนี, อิตาลี 24.00-02.00 น. นำเสนอข่าวความเคลื่อนไหวของวงการมวย 02.00-04.00 น. ถ่ายทอดเสียงสดการแข่งขันฟุตบอลอิตาลี, สเปน และ ฯลฯ ที่น่าสนใจพร้อมบทวิเคราะห์ 04.00-05.00 น. นำเสนอข่าวจากหน้าหนังสือพิมพ์



ผังรายการวิทยุ มิติข่าว 90.5
FM 90.5 MHz

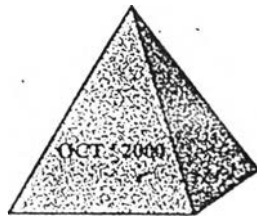

มติข่าว 90.5

สะท้อนทุกเหลี่ยมมุมของความจริง

ประเภทโฆษณา	รายละเอียด	ราคา
๑ สินค้าสนับสนุนหลัก JINGLE สนับสนุนคลื่น	PACK 1 เวลา 0800, 0900, 1000, 1100, 1200, 1300, 1400, 1500, 1600, 1700, 1800, 2000 น. (12 ครั้ง) รับ 4 สินค้า PACK 2 เวลา 0830, 0930, 1030, 1130, 1230, 1330, 1430, 1530, 1630, 1730, 1830, 2030 น. (12 ครั้ง) รับ 4 สินค้า สิ่งที่ได้รับ ๑ INTRO ชื่อสินค้าและสโลแกน วันละ 12 ครั้ง และ สปอตวิทยุ 30 วิ วันละ 12 ครั้ง (จันทร์ - เสาร์) ๑ OUTTRO ชื่อสินค้าและสโลแกน วันละ 12 ครั้ง (จันทร์ - เสาร์) ๑ ลงโฆษณาโดโลกีสินค้าและสโลแกน เดือนละ 1 ครั้ง โบนังสีอิมพ์ 3 ฉบับ - หนังสือพิมพ์เดอะเนชั่น 1/4 หน้า ขาวดำ - หนังสือพิมพ์กรุงเทพธุรกิจ 1/4 หน้า ขาวดำ - ปิद्यสารเนชั่นสุดสัปดาห์เดิมนหน้า ขาวดำ	มูลค่า 686,400 มูลค่า 54,000 มูลค่า 51,000 มูลค่า 33,000 รวมมูลค่า 824,400 พิเศษ/ PACK / เดือน 350,00
๑ สปอตวิทยุ 30 วิ	เวลา 0530, 0555, 0630, 0655, 0730, 0800, 0830, 0900, 0930, 1000, 1030, 1100, 1130, 1200, 1230, 1300, 1330, 1400, 1430, 1500, 1530, 1600, 1630, 1700, 1730, 1800, 1830, 1855, 1930, 2000, 2030, 2050, 2155, 2255, 2330, 2355 น. ครั้งละ	2,200
๑ สารคดี 2 นาที	เวลา 0530, 0555, 0630, 0655, 0730, 0800, 0830, 0900, 0930, 1000, 1030, 1100, 1130, 1200, 1230, 1300, 1330, 1400, 1430, 1500, 1530, 1600, 1630, 1700, 1730, 1800, 1830, 1855, 1930, 2000, 2030, 2050, 2155, 2255, 2330, 2355 น. ครั้งละ	4,000

หมายเหตุ :- ราคานี้ไม่รวมภาษีมูลค่าเพิ่ม

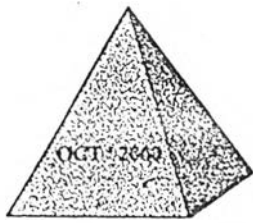

สะท้อนทุกเหลี่ยมมุมของความจริง

มีนาคม 2544

ประเภทโฆษณา	รายละเอียด	ราคา/เดือน
<ul style="list-style-type: none"> ข่าวเก้าโมงทศวรรษ 	เวลา 0600, 0900, 1000, 1100, 1200, 1300, 1400, 1500, 1600, 1700, 1800, 2000, 2100, 2200, 2300, 2400 น. (จ-อา) วันละ 16 ครั้ง <ul style="list-style-type: none"> INTRO ซื้อสินค้าและสโลแกน วันละ 16 ครั้ง สปอค 30 วิ วันละ 16 ครั้ง OUTTRO ซื้อสินค้าและสโลแกน วันละ 16 ครั้ง สปอค 30 วิ วันละ 16 ครั้ง 	500,000.00 500,000.00
<ul style="list-style-type: none"> BUSINESS HOT NEWS 	เวลา 0930, 1030, 1130, 1230, 1330, 1430, 1530, 1630, 1730, 1830 น. (จ-ศ) วันละ 10 ครั้ง <ul style="list-style-type: none"> INTRO-OUTTRO ซื้อสินค้าและสโลแกน วันละ 10 ครั้ง สปอค 30 วิ วันละ 10 ครั้ง ลงโตโก้ซื้อสินค้าและสโลแกนข่าวคำ ขนาด 1/4 หน้า ใน นศท.เดอะเนชั่น, กรุงเทพธุรกิจ และ เนชั่นสุดสัปดาห์ มูลค่า 138,000.00 บาท / เดือน 	300,000.00
<ul style="list-style-type: none"> มติข่าวเช้า 	เวลา 0530 - 0600 น. (จ-ศ) <ul style="list-style-type: none"> INTRO ซื้อสินค้าและสโลแกน วันละ 1 ครั้ง สปอค 30 วิ วันละ 1 ครั้ง เวลา 0600 - 0700 น. (จ-ศ) <ul style="list-style-type: none"> INTRO ซื้อสินค้าและสโลแกน วันละ 2 ครั้ง สปอค 30 วิ วันละ 2 ครั้ง เวลา 0730 - 0800 น. (จ-ศ) <ul style="list-style-type: none"> INTRO ซื้อสินค้าและสโลแกน วันละ 1 ครั้ง สปอค 30 วิ วันละ 1 ครั้ง 	50,000.00 100,000.00 50,000.00
<ul style="list-style-type: none"> จับจี้ทงโลก (ข่าวต่างประเทศ) 	เวลา 0930 - 1000 น. (จ-ศ) <ul style="list-style-type: none"> INTRO ซื้อสินค้าและสโลแกน วันละ 1 ครั้ง สปอค 30 วิ วันละ 1 ครั้ง OUTTRO ซื้อสินค้าและสโลแกน วันละ 1 ครั้ง สปอค 30 วิ วันละ 1 ครั้ง 	100,000.00
<ul style="list-style-type: none"> ก้าวทันธุรกิจ 	เวลา 1600 - 1630 น. (จ-ศ) <ul style="list-style-type: none"> INTRO ซื้อสินค้าและสโลแกน วันละ 1 ครั้ง สปอค 30 วิ วันละ 1 ครั้ง 	50,000.00
<ul style="list-style-type: none"> ข่าวเด่นรอบวัน 	เวลา 2300 - 2400 น. (จ-ศ) <ul style="list-style-type: none"> INTRO ซื้อสินค้าและสโลแกน วันละ 2 ครั้ง สปอค 30 วิ วันละ 2 ครั้ง OUTTRO ซื้อสินค้าและสโลแกน วันละ 1 ครั้ง สปอค 30 วิ วันละ 1 ครั้ง 	50,000.00
<ul style="list-style-type: none"> มติข่าวรอบสัปดาห์ 	เวลา 1500 - 1830 น. (ศ) <ul style="list-style-type: none"> INTRO ซื้อสินค้าและสโลแกน วันละ 7 ครั้ง สปอค 30 วิ วันละ 7 ครั้ง 	50,000.00

หมายเหตุ :- ราคาไม่รวมภาษีมูลค่าเพิ่ม

KO / 81

07/02/44

1 กุมภาพันธ์ 2544

จันทร์ - ศุกร์

เวลา	รายการ	ผู้ดำเนินรายการ	รูปแบบรายการ
0500 - 0530	จนตรีวิจิตรคุณ	กฤษชาติ เทพหัสดิน ณ อยุธยา	เพลงไทยสากลเก่า
0530 - 0700	มิติข่าวเช้า	มัญญา ธีวัชรพน / ศุวาทิ นิลพัชน์	วิเคราะห์สถานการณ์น้ำมัน การเมือง เศรษฐกิจ นำเสนอข่าวเด่น ๆ ที่เกิดขึ้นทั้งในและ ต่างประเทศ พร้อมดัชนีดัชนีบวกลดในข่าว
0730 - 0800	มิติข่าวเช้า	อ.ชูชุม เถษภรทรัพย์	รวบรวมข่าวเด่นในหน้าหนังสือพิมพ์ทุกฉบับ
0800 - 0930	เก็บตกจากเนชั่นลาดเช้า	คนก รัตน์วงษ์ศตกุล / ชรรุทธี ศุภกษณะจินดา	วิเคราะห์และประมวลข่าวการเมือง เศรษฐกิจ-สังคม
0930 - 1000	จับชีพจรโลก	ศุทธิชัย ทฤษฎี / นพพร วิจิตรวงศ์	วิเคราะห์และประมวลข่าวต่างประเทศ
1000 - 1100	สายตรงจากห้องข่าว	ขวัญชนก ภูทธิคุณ	เปิดตลาดหุ้น และ รายงานความเคลื่อนไหว ข่าวธุรกิจ-การตลาด
1100 - 1200	ต้องโลกธุรกิจ	อ.ศุภาทิพย์ อินทร	วิเคราะห์เศรษฐกิจ-ธุรกิจโลก และ ดัชนีดัชนีผู้ประกอบการธุรกิจ
1200 - 1300	เนชั่นเน็ตเวอร์ก	กวิพันธ์ มนตรีวงศ์ / กาญจนา เทตขันธ์	ความเคลื่อนไหววงการไอที / อินเทอร์เน็ต / เว็บไซต์ใหม่ ๆ
1300 - 1400	เพื่อนคิดมิตรกฎหมาย	วรรณพร ธีศวเชษฐ์ / ศลาทนายความ	ปรึกษาปัญหากฎหมายและเปิดสายสด
1400 - 1500	โฉมหน้าตลาดใหม่	วิฑูรย์ สິงประเสริฐ ประจักษ์ มะวงษ์ษา	วิเคราะห์การเมืองและการเลือกตั้ง ที่กำลังจะเกิดขึ้น
1500 - 1600	วันนี้ที่ ลทท.	วิระพันธ์ โสมิบุญ	ข่าวเกี่ยวกับกรุงเทพมหานครและ เปิดสายตอบปัญหาประชาชน
1600 - 1630	ก้าวทันธุรกิจ	ศรัทธยา โอตุณษ์ทิพย์	รายงานและวิเคราะห์ธุรกิจข้ามชาติที่มีผลกระท กับธุรกิจในประเทศ

1 กุมภาพันธ์ 2544

จันทร์ - อูร์

เวลา	รายการ	ผู้ดำเนินรายการ	รูปแบบรายการ
1630 - 1830	จับขั้วมาคุย	วิเชษฐ พิษัธรัตน์ / วิม รุ่งวัฒนจินดา	สรุปวันประจำวันและนำเสนอข่าวเล่น ที่เกิดขึ้นในแต่ละวันอย่างรอบคอบ ด้วยคาถาใจเด็ดในรายละเอียดที่น่าสนใจ ทั้งการเมือง เศรษฐกิจ สังคม โดยจะมีภารกิจ ในประเด็นที่คนสนใจซ้ำลาห่อ 1 ครั้ง
1830 - 1900	จับขั้วทงโลก	ศุภชัย หุ่น	วิเคราะห์และประมวลข่าวต่างประเทศ
1930 - 2030	เก็บตกจากเนชั่นดาก้า	กนก รัตนวงศ์สกุล / ศรุตฤทธิ์ ตูทัศน์จินดา	วิเคราะห์และประมวลข่าวการเมือง เศรษฐกิจ-สังคม และนโยบายแห่งชาติ
2030 - 2055	เทคโนโลยีเพื่อการกีฬา	พิเชษฐ ทิมมมร	สาระเกี่ยวกับกีฬา
2100 - 2150	ดนตรีวีตติกาล	กุลชาติ เทพหัสดินฯ	เพลงบรรเลง
2200 - 2250	เวทีผู้หญิง	ฉวีพร ธงธรรม	เรื่องราวธุรกิจน่าสนใจ
2300 - 2350	ข่าวเด่นรอบวัน	ธีราพร มณีพันธ์	สรุปข่าวเด่นประจำวันพร้อมข่าวประกอบเสียง
2400 - 0050	เพื่อนวีตติกาล	กุลชาติ เทพหัสดินฯ	เพลงบรรเลง
0105 - 0150	เพื่อชีวิตและธาระบันเทิง	ธิดา อัครกฤษ	เพลงเพื่อชีวิตและธาระ
0205 - 0250	เพื่อชีวิตและธาระบันเทิง	ธิดา อัครกฤษ	เพลงเพื่อชีวิตและธาระ
0305 - 0350	เพื่อชีวิตและธาระบันเทิง	ธิดา อัครกฤษ	เพลงเพื่อชีวิตและธาระ
0405 - 0450	เพื่อชีวิตและธาระบันเทิง	ธิดา อัครกฤษ	เพลงเพื่อชีวิตและธาระ

เสาร์

เวลา	รายการ	ผู้ดำเนินรายการ	รูปแบบรายการ
0500 - 0600	เช้าที่นี่ วทท.	ทีมงานกรมพลศึกษาทหาร	สาระดัดแปลง
0600 - 0650	เชื่อกันวันนี้	เดาหนี้อ์ อาลามแดง	สาระน่ารู้ดัดแปลง
0735 - 0800	กิจกรรมการศึกษา	ผศ.รัฐพงษ์ บุญญาบุตร / สุภรณ์ วัฒนทานาน	สนทนาเรื่องเกี่ยวกับการศึกษา
0805 - 0855	เก็บตกจากเนชั่น	กนก วัลลวงศ์ศุภ	วิเคราะห์และประมวลข่าวในประเทศ
0905 - 0955	เก็บตกจากเนชั่น	กวี อภิจิตอาร	วิเคราะห์และประมวลข่าวต่างประเทศ
1005 - 1055	ออลไวด์เอ็น	พัฒนาเดช อาสาธรรมกิจ	ความรู้และการตอบปัญหาเกี่ยวกับการใช้รถยนต์
1105 - 1155	ออลไวด์เอ็น	พัฒนาเดช อาสาธรรมกิจ	ความรู้และการตอบปัญหาเกี่ยวกับการใช้รถยนต์
1205 - 1255	เวทีดูซดาก	วรรณพร อัครเชษฐ	ความรู้เรื่องดูซดาก
1305 - 1355	แก๊งมอเอ็ม	ทีมงานเนชั่น	นิทานและคำศัพท์สำหรับเด็ก
1405 - 1455	ENTERTAIN UPDATE	ปัทมพันธ์ ทวีทรัพย์ธรรม	เรื่องราวในวงการบันเทิง และท่องเที่ยว
1500 - 1830	มติข่าวรอบดัดแปลง	อรษา มุขเสียร / ดาวะลี เจริญวงษ์	สรุปข่าวในรอบดัดแปลง ทั้งการเมือง เศรษฐกิจ สังคม อาชญากรรม การศึกษา บันเทิง และกีฬา ฯลฯ พร้อมข่าวประกอบเนื้อ ฉบับประเด็นข่าวการเมืองดัดแปลง ๆ
1830 - 1855	จับยอชข่าวเด็ด	อัครชญา กนอสูติ	จับประเด็นข่าวการเมืองดัดแปลง ๆ
1930 - 1955	CLASSIFIED ON AIR	ทีมงานเนชั่น	ดัดแปลงการซัดชวยแลกเปลี่ยนดินดัดแปลง, การทาง
2000 - 2030	CLASSIFIED ON AIR	ทีมงานเนชั่น	ดัดแปลงการซัดชวยแลกเปลี่ยนดินดัดแปลง, การทาง
2030 - 2055	เทคโนโลยีเพื่อการกีฬา	ทิเชษฐ หิมขมร	สาระดัดแปลงกีฬา
2100 - 2150	คลื่นดนตรี	สมทอนันต์ ดิงห์ธรรม	เพลงไทยสากล
2200 - 2250	คลื่นดนตรี	สมทอนันต์ ดิงห์ธรรม	เพลงไทยสากล
2300 - 2350	เปิดประเด็นข่าวเด่น	ศุภัตรา ฤาษา	รายงานข่าว
2400 - 0050	เพื่อนรักศิกาด	กฤษชาติ เทพหัสดินฯ	เพลงบรรเพลง
0105 - 0150	เพื่อชีวิตและดัดแปลงบันเทิง	อัคร อัครกฤษ	เพลงเพื่อชีวิตและดัดแปลง
0205 - 0250	เพื่อชีวิตและดัดแปลงบันเทิง	อัคร อัครกฤษ	เพลงเพื่อชีวิตและดัดแปลง
0305 - 0350	เพื่อชีวิตและดัดแปลงบันเทิง	อัคร อัครกฤษ	เพลงเพื่อชีวิตและดัดแปลง
0405 - 0450	เพื่อชีวิตและดัดแปลงบันเทิง	อัคร อัครกฤษ	เพลงเพื่อชีวิตและดัดแปลง

อาทิตย์

เวลา	รายการ	ผู้ดำเนินรายการ	รูปแบบรายการ
0500 - 0550	คุยข่าวเช้าวัน	ศท.รัฐพงศ์ บุญญาบุวิตร	รายงานข่าวเช้าสด
0600 - 0650	เท่ก่อนวันนี้	เดวณีย์ อคาตมงคล	ตาราหน้ารู้
0735 - 0800	กติกทางกวดศึกษา	ศท.รัฐพงศ์ บุญญาบุวิตร / ศุภรัศมี วงศ์นทานาม	สนทนาเรื่องเกี่ยวกับการศึกษา
0805 - 0830	อ่ายทอดธรรม		
0830 - 0900	คุณธรรมมั่นกลางวัฒนธรรมไทย	พระพยอม	
0905 - 0955	คลินิกดังคน	ศท.รัฐพงศ์ บุญญาบุวิตร	ส่งเสริมกำลังใจในการดำเนินชีวิต
1005 - 1055	ไล่เงาบ้านกับช็อกอน	วรวรรณ อัครเชษฐ	ตอบปัญหาเกี่ยวกับบ้าน
1105 - 1155	คุยเฟื่องเรื่องกีฬา	ศท.รัฐพงศ์ บุญญาบุวิตร	วิเคราะห์ข่าวกีฬา
1205 - 1255	SMART RADIO	ณัฐชัย ดาวดากไพทอง	เพลงสากล
1305 - 1350	SMART RADIO	ณัฐชัย ดาวดากไพทอง	เพลงสากล
1405 - 1425	SMART RADIO	ณัฐชัย ดาวดากไพทอง	เพลงไทยสากล
1430 - 1450	SMART RADIO	ณัฐชัย ดาวดากไพทอง	เพลงไทยสากล
1505 - 1550	ผู้หญิงช่างคุย	ทรงมัญญา วรดิษฐ์	เพลงไทยสากล
1600 - 1650	SMART RADIO	ณัฐชัย ดาวดากไพทอง	เพลงไทยสากล
1705 - 1750	เดอะไฮเทคออนแอร์	ศุภชัย หันส์เพิ่มพูน	เรื่อนำรู้เกี่ยวกับมัลติมีเดีย
1805 - 1815	รู้เฟื่องเรื่องเมืองไทย	จุฑามาศ แสงดิฉล	ตารคดี
1815 - 1855	เพดลินเพลงกับชมรมอนุรักษ์เพลงคีวีภูณค่า	กฤษณาศิ เทพพิศดิฉนา	เพลงไทยตาดกลเก่า
1930 - 1955	คุยเฟื่องเรื่องประกันดังคน	เดวณีย์ อคาตมงคล	ตาราหน้ารู้ฉบับเพลง
2000 - 2030	คุยเฟื่องเรื่องประกันดังคน	เดวณีย์ อคาตมงคล	ตาราหน้ารู้ฉบับเพลง
2030 - 2055	เทคโนโลยีเพื่อการศึกษา	พิเชษฐ์ หิมฉมร	ตาราเกี่ยวกับกีฬา
2100 - 2150	SAT AND SUN	ฉรรงค์ นัท มาฉิ	ศุควิจารณ์
2200 - 2250	SAT AND SUN	ฉรรงค์ นัท มาฉิ	ศุควิจารณ์

อาทิตย์

เวลา	รายการ	ผู้ดำเนินรายการ	รูปแบบรายการ
2300 - 2350	SAT AND SUN	ณรงต์ นัท มาลี	พูดคุยวิจารณ์
2400 - 0050	SMART RADIO	ทีมงานสมาร์ทบอย	เพลงอิน
0105 - 0150	เพื่อชีวิตและดาวะบ้านกึ่ง	อึ้งล อัครกฤษ	เพลงเพื่อชีวิตและดาวะ
0205 - 0250	เพื่อชีวิตและดาวะบ้านกึ่ง	อึ้งล อัครกฤษ	เพลงเพื่อชีวิตและดาวะ
0305 - 0350	เพื่อชีวิตและดาวะบ้านกึ่ง	อึ้งล อัครกฤษ	เพลงเพื่อชีวิตและดาวะ
0405 - 0450	เพื่อชีวิตและดาวะบ้านกึ่ง	อึ้งล อัครกฤษ	เพลงเพื่อชีวิตและดาวะ

ผังรายการวิทยุ Business Radio
FM 96.5 MHz

รูปแบบรายการวันจันทร์-ศุกร์

ช่วงเวลา	รายการ	รูปแบบรายการ
05.30 - 07.00 น.	เมืองไทยวันนี้ (Thailand Today) ผู้ดำเนินรายการ ประชาไท สมบูรณ์ และ อ.ประยงค์ เวทนามรัตน์	เป็นการประมวลสถานการณ์ ทั้งทางเศรษฐกิจ การเมือง และสังคมจากทั่วโลก
07.30 - 10.00 น.	เจาะลึกหัวไทย (Inside Thailand) ผู้ดำเนินรายการ ดนัย เอกมหาสวัสดิ์ และ สำราญ รอดเพชร	เป็นการนำเสนอประเด็นที่เป็นสถานการณ์เด่น ของวัน ทั้งทางเศรษฐกิจ การเมืองและสังคม รวมทั้งการสัมภาษณ์ "สด" บุคคลระดับผู้นำที่ เกี่ยวข้อง หรือถูกพาดพิงจากสถานการณ์
10.00 - 12.00 น.	ชั่วโมงทำงาน (Business Day) ผู้ดำเนินรายการ ดร.เสรี วงมณฑา, รศ.สุชุม นวลสกุล, โอวาท พรหมรัตน์-พงศ์, โอภาส พรหมรัตน์พงศ์, และ พิชัย วาสนาสง	เป็นการตอบสนองคนทำงาน ที่ต้องการมุมมอง ต่อการเมืองในเชิงวิเคราะห์อย่างเข้าถึง ตลอดจน เงิน มมองต่อการใช้ชีวิต และการทำงานอย่าง สนุก และเพิ่มความคิดในการทำงาน
13.00 - 15.00 น.	วิสัยทัศน์ 2000 (VISION 2000) ผู้ดำเนินรายการ : ดร.บวร ปภัสราทร	เกาะติดข่าวด้านเทคโนโลยีสื่อสารโทร- คมนาคมและคอมพิวเตอร์ ที่เป็นข่าวเด่นใน รอบวัน พร้อมกับการเจาะลึก สัมภาษณ์สดนัก บริหารภาครัฐและเอกชนที่เกี่ยวข้อง
15.00 - 16.30 น.	เกาะติดเศรษฐกิจโลก (Global Economy) ผู้ดำเนินรายการ : อ.ประยงค์ เวทนามรัตน์	การรายงานข่าวสารจากทั่วโลกวันต่อวัน และ การตรวจชี้แจงการเงินและหุ้นในช่วงปิดตลาด
16.30 - 19.00 น.	จับชีพจรข่าว (News Round Up) ผู้ดำเนินรายการ : ชุตินา บูรณรัชดา และ ชัยวัฒน์ วณิชวัฒน์	สรุปรายงานข่าวที่เกิดขึ้นในรอบวัน ทั้งเศรษฐกิจ, การเมืองและสังคม รวมทั้งการวิเคราะห์ ประเด็น และแนวโน้มความเป็นไป โดยการ สัมภาษณ์สดบุคคลระดับ "ผู้นำ" ที่เกี่ยวข้อง
20.00 - 22.30 น.	เปิดประเด็น ผู้ดำเนินรายการ ดร.เจิมศักดิ์ ปิ่นทอง/คน	การเปิดเวทีเพื่อให้ประชาชนได้มีส่วนร่วม โดย การแสดงความคิดเห็นในประเด็นต่างๆ

รูปแบบรายการวันเสาร์

เวลา	รายการ	รูปแบบรายการ
07.30 - 10.00 น.	หมายเหตุประเทศไทย (Weekly Brief) ผู้ดำเนินรายการ ศักดิ์ชัย เจียร- พานิชยะ, ณรงค์ สุทธิรักษ์	เชิญผู้รู้ และผู้เกี่ยวข้องมาเปิดเวทีเสวนา และนำเสนอประเด็นที่เรากำลังจะพิจารณา หรือเปิดสายให้ผู้ฟังมีส่วนร่วมแลกเปลี่ยน
10.00 - 12.00 น.	หน้าต่างโลก (Going Global) ผู้ดำเนินรายการ ดร.ชัยชนะ อิศะวัต, อ.ประหยัด เวศนารัตน์, อ.สุดาทิพย์ อินทร	นำเสนอประเด็นที่เป็นสถานการณ์หลักของโลก และมีผลกระทบต่อประเทศไทยมา วิเคราะห์เจาะลึก โดยผู้เชี่ยวชาญด้านการ ต่างประเทศ เพื่อความทันการณ์และทัน เกมในเวทีโลก
12.00 - 12.30 น.	รายงานข่าวจาก อ.ส.ม.ท.	-
12.00 - 15.00 น.	คลีนิกรถยนต์ (Care and Consult for your car) ผู้ดำเนินรายการ : วิเชียร ไชยอนงค์ ศักดิ์, รวิพล สุวรรณผ่อง	ให้คำปรึกษาในการตรวจซ่อมรถยนต์ ให้ คำแนะนำในการเลือกซื้อรถยนต์ โดยเน้น การเปิดสายตอบสด
15.00 - 17.00 น.	.จับจ้องมองสื่อ (Media Focus) ผู้ดำเนินรายการ : สกฤต บุญยทัต	พื้นที่เดียวที่เปิดเวทีสื่อวิพากษ์สื่อและให้ สังคมตรวจสอบสื่อ
17.00 - 19.00 น.	คุ้มครองสุขภาพ ผู้ดำเนินรายการ : ทีมงานหมอชนบท	มุ่งสร้างศักยภาพของประชาชน เพื่อการตัด ลินใจถูกต้องในการเลือกบริโภคผลิตภัณฑ์ สุขภาพ และบริการสุขภาพ
19.30 - 20.00 น.	เปิดประเด็น ผู้ดำเนินรายการ : อ.เจิมศักดิ์ ปิ่นทอง	เปิดประเด็นเพื่อเปิดเวทีให้ประชาชนได้มี ส่วนร่วมแสดงความคิดเห็นในความเป็นไป ของประเทศ

รูปแบบรายการวันอาทิตย์

เวลา	รายการ	รูปแบบรายการ
๘.30 - 10.00 น.	ชีวิตกับจักรวาล (Life & Universe) ผู้ดำเนินรายการ : ดร.ชัยวัฒน์ สุประเวศกุล	สนทนาเกี่ยวกับความก้าวหน้าทางวิทยา- ศาสตร์ เทคโนโลยีจากทุกมุมโลก อันมีผล กระทบกับชีวิตของผู้คนพร้อมเปิดสายให้ผู้ ฟังร่วมพูดคุย ชักถาม
10.00 - 12.00 น.	หน้าต่างโลก (going global) ผู้ดำเนินรายการ ดร.ชัยชนะ อิศะวัต, อ.ประหยัด เวศนารัตน์, อ.สุดาทิพย์ อินทร	นำประเด็นที่เป็นสถานการณ์หลักของโลก และมีผลกระทบต่อประเทศไทยมาวิเคราะห์ เจาะลึก โดยผู้เชี่ยวชาญด้านต่างประเทศ เพื่อความทันการณ์และทันสมัยในเวทีโลก
12.30 - 15.00 น.	จับตาอสังหาริมทรัพย์ (Property Focus) ผู้ดำเนินรายการ : ลักษณะ คล้ายแก้ว, ชัยวัฒน์ วนิชวัฒน์	นำเสนอข่าวสารความเคลื่อนไหวแวดวง ธุรกิจอสังหาริมทรัพย์ ความรู้ในสินเชื่อบ้าน อาศัย และข้อมูลบ้าน-ที่ดิน ร้อยเล่มให้ผู้ ประกอบการอสังหาริมทรัพย์ที่ต้องระวัง เป็นศูนย์กลางการแลกเปลี่ยนซื้อขายที่ดิน และเปิด ไฮมคสิติก ฮวงจุ้ย การตกแต่งบ้าน พร้อม กฎหมายคุ้มครองผู้ซื้อบ้าน พร้อมเปิดสายใ ผู้ฟังชักถาม
15.00 - 17.00 น.	สะพานความคิด ผู้ดำเนินรายการ : เนตรนภิส รัตนันท์, ปัทมา ลีวิเศษ	สะพานเชื่อมโยงความคิดของผู้คนในประเด็น ที่เป็นปัญหาทางสังคม
17.00 น.-19.00 น.	คุ้มครองสุขภาพ ผู้ดำเนินรายการ : ทีมงานหมอชนบท	มุ่งสร้างศักยภาพของประชาชน เพื่อการตัด สินใจถูกต้องในการเลือกบริโภคผลิตภัณฑ์ สุขภาพ และบริการสุขภาพ
20.00 - 22.30 น.	เปิดประเด็น ผู้ดำเนินรายการ : อ.เจิมศักดิ์ ปิ่นทอง	เปิดประเด็นเพื่อเปิดเวทีให้ประชาชนได้มีส่วน แสดงความคิดเห็นในความเป็นไปของประเทศ

ผังรายการวิทยุ News & Talk

FM 101.0 MHz

รายการสำคัญของสถานี NEWS & TALK FM

รายการ "โลกยามเช้า"

วัน-เวลาออกอากาศ	:	ทุกวันจันทร์ – อาทิตย์ 05.00 – 06.00 น.
ผู้ดำเนินรายการ	:	ดร.สมเกียรติ อ่อนวิมล อาจารย์ / นักวิชาการผู้บุกเบิกความแปลกใหม่ ในแวดวงสื่อสารมวลชนทั้งสื่อโทรทัศน์ และวิทยุ
รูปแบบรายการ	:	ดร.สมเกียรติ จะเปิดโลกยามเช้าของคุณด้วยการเล่าสู่กันฟัง กับเรื่องราวที่น่าสนใจในมุมมอง และประสบการณ์ที่ กว้างขวางพร้อมสาระน่ารู้ ที่น่าฟังแบบสบายๆ ครบทั้งสาระ และความเพลิดเพลิน



รายการ "อรุณสวัสดิ์ 101"

วัน - เวลาออกอากาศ	:	ทุกวันจันทร์ – ศุกร์ 06.00 – 07.00 น.
ผู้ดำเนินรายการ	:	คุณคำรณ ชูดี และคุณอรวรรณ กริมวิรัตน์กุล
รูปแบบรายการ	:	สรุป - รายงานข่าวที่เกิดขึ้น จากหน้าหนังสือพิมพ์ รอบเช้าทุกฉบับ

รายการ "ช่วยยามเช้า"

วัน - เวลาออกอากาศ	:	จันทร์ - ศุกร์ 07.30 - 09.00 น.
ผู้ดำเนินรายการ	:	คุณเต็มศักดิ์ จารุปราน คุณอวิศดา ปกมนตรี
รูปแบบรายการ	:	- สรุปข่าวประจำวันจากหนังสือพิมพ์ต่างๆ - เปิดสายโทรศัพท์สัมภาษณ์ ผู้ที่เกี่ยวข้องกับเหตุการณ์สำคัญๆ ที่เกิดขึ้นในวันที่ผ่านมา

รายการ "คุยเฟื่องเรื่องเงิน"

วัน - เวลาออกอากาศ	:	จันทร์ - ศุกร์ 09.00 - 10.30 น.
ผู้ดำเนินรายการ	:	คุณวีระ ธีระภัทรานนท์ เป็นผู้ดำเนินรายการทีวี รายการบ้านเลขที่ห้า (ช่อง 5) และรายการกรงสถานีการณ (ช่อง 11) นักวิเคราะห์ตลาดเงิน ตลาดทุน และคอลัมน์นิสสีอิสระ ประจำหนังสือพิมพ์กรุงเทพธุรกิจ
รูปแบบรายการ	:	- นำเสนอข้อมูล กับตลาดหลักทรัพย์ใหญ่ทั่วโลก - วิเคราะห์แนวโน้มตลาดธุรกิจการเงินของประเทศ - ตอบข้อซักถามของผู้มีปัญหาในตลาดทุนต่างๆ และทั่วไป

รายการ "ธุรกิจสนทนา"

วัน - เวลาออกอากาศ	:	จันทร์ - ศุกร์ 10.30 - 11.30 น.
ผู้ดำเนินรายการ	:	คุณอัจฉิมาพร หรือมปราณี
รูปแบบรายการ	:	นำเสนอธุรกิจแบบใหม่ๆ ในวงการการตลาดที่กำลังเป็นที่นิยมล้มภาชนผู้บริหารของบริษัทชั้นนำให้ได้ทราบถึงกลยุทธ์การบริหาร, การจัดการ และมุมมองด้านการตลาดเฉพาะผลิตภัณฑ์นั้นๆ

รายการ "โลกธุรกิจ"

วัน - เวลาออกอากาศ	:	จันทร์ - ศุกร์ 11.30 - 12.00 น.
ผู้ดำเนินรายการ	:	ชวพล ศิริพจนานนท์ และ BRAND AGE MAGAZINE
รูปแบบรายการ	:	รายการความเคลื่อนไหวของธุรกิจโลกที่กำลังเป็นที่น่าสนใจของนักธุรกิจไทย

รายการ "หมายเหตุเศรษฐกิจ"

วัน - เวลาออกอากาศ	:	ทุกวันจันทร์ - ศุกร์ 12.30 - 13.00 น.
--------------------	---	--

ผู้ดำเนินรายการ	: คุณบรรยงค์ สุวรรณผ่อง บก. นิตยสารอีคอนนิวส์ อุปนายกฝ่ายวิชาการ สมาคมแม่ข่ายฯ
รูปแบบรายการ	: นำเสนอเรื่องราวทางเศรษฐกิจหรือประเด็นที่เกี่ยวข้อง เน้นการให้ข้อมูล ข้อเท็จจริง ในเรื่องให้ผู้ฟังกำลังให้ความ สนใจติดตาม โดยวิธีการพูดคุยให้ฟังง่ายๆ ไม่เป็นทางการ เสนอแบบเหรียญ 2 ด้าน เนื่องจากปัจจุบัน เศรษฐกิจเป็น เรื่องสลับซับซ้อน เพราะกระแสข้อมูลทะลักเข้ามาจนทำให้ ให้นักธุรกิจหรือผู้ประกอบการ มักจะใช้กระแสมาเป็นหลักใน การตัดสินใจ ทำให้บางครั้งผิดพลาด หรือเกิดเป็นปัญหา ซ้ำซ้อน หรือปัญหาใหม่ขึ้นมากอีก รายการนี้จะเป็นการให้ข้อ มูลทั้ง 2 ด้าน

รายการ "ประกายความคิดกับธุรกิจ SME"

วัน - เวลาออกอากาศ	: จันทร์ – ศุกร์ 13.00 – 14.00 น.
ผู้ดำเนินรายการ	: คุณอดิวิณี เศวตนันท์ และนักวิชาการ
รูปแบบรายการ	: ช่วงแรก คุยกับผู้ประกอบการที่ดำเนินธุรกิจมานาน ถึงการมองโอกาสในการเข้ามาทำธุรกิจในช่วงเริ่มต้น รวมถึงเทคนิคการบริหารงานอย่างมีประสิทธิภาพ การแก้ปัญหาต่างๆ ที่เกิดขึ้นในการทำธุรกิจ ที่ส่งผลให้ กิจการมีความแข็งแกร่งมาจนถึงปัจจุบัน : ช่วงที่สอง คุยกับผู้ประกอบการมือใหม่ แนะนำธุรกิจของตน

โดยมีจุดประสงค์เพื่อสนับสนุน ให้กำลังใจและเป็นแนวทางให้กับผู้ที่ต้องการเริ่มต้นธุรกิจด้วยตนเอง รายอื่นๆ ได้เกิดความคิดและใช้แบบอย่างซึ่งช่วงนี้จะให้ผู้ฟังที่เป็นประกอบรายการใหม่แนะนำธุรกิจของตนเข้ามายังรายการ เพื่อหาทางรายการจะได้คัดเลือกมาออกอากาศต่อไป

รายการ "101 WORLD WIDE WAVE"

วัน – เวลาออกอากาศ	:	จันทร์ – ศุกร์ 14.00 – 15.00 น.
ผู้ดำเนินรายการ	:	คุณพัฒนพงศ์ แสงธรรม
รูปแบบรายการ	:	เปิดความรู้ เกร็ดสาระ และแนะนำ WEBSITE ต่างๆ ทั่วโลก ด้วยวิธีการเล่าเรื่องแบบง่ายๆ เขาๆ ตามรูปแบบ ของผู้ดำเนินรายการ ทำยชั่วโมงจะมี TIP เล็กๆ เกี่ยวกับด้านการตลาดแนวใหม่

รายการ "ไฟกัสตลาดหุ้น"

วัน – เวลาออกอากาศ	:	จันทร์ – ศุกร์ 16.00 – 17.00 น.
ผู้ดำเนินรายการ	:	คุณสิปปกรณ์ ชาวสอาด ที่ปรึกษา บงล. เอ็ดคินชั้น ผู้ก่อตั้ง และผู้ดำเนินรายการสถานีวิทยุคลื่น หลักทรัพย์ไทย AM 1521

- รูปแบบรายการ : - นำเสนอข้อมูลดัชนี การลงทุนในตลาดหลักทรัพย์
แห่งประเทศไทย อย่างละเอียด
- วิเคราะห์วิจารณ์ แนวโน้มการขึ้น-ลง ของบริษัท
ต่างๆ ในตลาดฯ พร้อมทั้งตอบข้อซักถามของ
ผู้ฟังรายการ

รายการ "101 จับประเด็นข่าว"

- วัน - เวลาออกอากาศ : วันจันทร์ - ศุกร์
17.00 - 19.00 น.
- ผู้ดำเนินรายการ : อาจารย์สมบัติ จันทร์วงศ์
คุณปิยะนารถ วรศิริ
- รูปแบบรายการ : ช่วงแรก เป็นการสรุปข่าวแบบสั้นๆ มีการให้ความคิดเห็น
วิเคราะห์ข่าว โดยจับประเด็นข่าวที่กำลังเกิดขึ้นมาสัมภาษณ์
แหล่งข่าว หรือผู้เกี่ยวข้อง
: ช่วงที่สอง นำข่าวที่เกิดขึ้นในอดีต แต่ถูกลืมเลือนไปนำเสนอใน
รูปแบบ SCOOP หรือผู้ดำเนินรายการเล่าให้ฟัง จากนั้นเปิดสาย
โทรศัพท์ สัมภาษณ์บุคคลที่เกี่ยวข้องกับข่าวนั้นๆ เปรียบเทียบ
เหตุการณ์ที่เกิดขึ้นในอดีต และปัจจุบัน
: ช่วงที่สาม เปิดสายให้ผู้ฟังโทรศัพท์เข้ามาแสดงความคิดเห็น
ราว 10 นาที

รายการ "คุยเฟื่องเรื่องข่าว"

- วัน - เวลาออกอากาศ : ทุกวันจันทร์ - ศุกร์
19.30 - 21.00 น.
- ผู้ดำเนินรายการ : คุณฟองสนาม จามรจันทร์ และทีมงาน
- รูปแบบรายการ : เสนอข่าวทั้งเบื้องหน้า เบื้องหลัง เบื้องลึก โดยนำข่าวที่ได้
รับความสนใจในรอบวันมาเสนอ ลักษณะพูดคุยแบบเบาๆ
สนุกสนาน ไม่เครียด มีทีมงานซึ่งเป็นนักข่าวมืออาชีพ เป็นผู้จัดหาข่าว
ส่งเข้ามายังรายการ และเชิญบุคคลผู้มีชื่อเสียงทั้งแวดวงการเมือง
เศรษฐกิจ และสังคม มาร่วมพูดคุยแสดงความคิดเห็นในประเด็นต่างๆ
พร้อมทั้งเปิดโอกาสให้ผู้ฟังโทรศัพท์แสดงความคิดเห็น

รายการ "คลื่นความคิด"

- วัน - เวลาออกอากาศ : ทุกวันเสาร์ - อาทิตย์
08.30 - 10.00 น.
- ผู้ดำเนินรายการ : ชัชรินทร์ ไชยวัฒน์ และทีมงาน
บรรณาธิการ นิตยสารอาทิตย์วิเคราะห์ นักคิดนอก
กระแส ผู้มีความแหลมคมที่ได้รับการยอมรับในแวดวง
ทางการเมือง และคร่ำหวอดอยู่วงการสื่อสารมวลชนมาตลอด
- รูปแบบรายการ : นำเสนอกระแสความคิดใหม่จากท่ามกลางกระแสข่าวที่เป็นที่
สนใจไม่ว่าจะเป็นประเด็นในด้านการเมือง, เศรษฐกิจ, สังคม,
ปรัชญาหรือเรื่องราวใกล้ตัว ในสไตล์ของชัชรินทร์ ที่เน้นการ
วิเคราะห์ที่ถ่มถองข้อมูลในมุมมองที่แจกต่าง นำมาสนทนา
อย่างเบาสบายแต่นูนลึก

รายการ "หมูนตามโลก"

วัน – เวลาออกอากาศ	:	ทุกวันเสาร์ 10.00 – 12.00 น.
ผู้ดำเนินรายการ	:	รศ.ประทุมพร วัชรเสถียร และ ผศ. รศ.ไชยวัฒน์ คำชู
รูปแบบรายการ	:	สรุป, วิเคราะห์ และประเมินสถานการณ์สำคัญๆ ที่กำลังเกิดขึ้นอยู่ โดยไม่เฉพาะเจาะจงว่าจะเป็นที่ไหนที่ใด หรือประเทศหนึ่งประเทศใด

รายการ "บันทึกคุณแม่"

วัน – เวลาออกอากาศ	:	ทุกวันเสาร์ 15.00 – 17.00 น.
ผู้ดำเนินรายการ	:	คุณสรวงมณฑ์ สิทธิสมาน และกองบรรณาธิการ นิตยสารบันทึกคุณแม่
รูปแบบรายการ	:	นำเสนอเรื่องราว, เคล็ดลับ, ความรู้และความบันเทิง ที่เกี่ยวข้องระหว่างผู้ที่เป็นพ่อ-แม่, ผู้ปกครองและ บุตรหลาน

รายการ "ห่วงใยสุขภาพ"

วัน – เวลาออกอากาศ	:	ทุกวันเสาร์ 17.00 – 19.00 น.
ผู้ดำเนินรายการ	:	นพ. สมโภชน์ จิตเกษมสุข

- รูปแบบรายการ : 1. นำเสนอแนวทางการรักษาสุขภาพทั่วไป ของคนทุกวัย
2. พุดคุยถึงสาเหตุ และการป้องกันโรคภัยต่างๆ ที่กำลังระบาด หรือเผยแพร่อยู่ในปัจจุบัน
3. เปิดสายตอบปัญหาสุขภาพจากผู้ฟังที่บ้าน

รายการ "คุยเรื่องรถ"

- วัน – เวลาออกอากาศ : ทุกวันเสาร์
19.30 – 21.00 น.
- ผู้ดำเนินรายการ : คุณวรพล สิงห์เขียวพงษ์
- รูปแบบรายการ : ให้ข้อมูลเกี่ยวกับ การดูแลรักษารถยนต์ เครื่องยนต์ และอุปกรณ์รถยนต์ และแนะนำในการซื้อรถมือสอง ซื้ออุปกรณ์รถยนต์ พร้อมทั้งเปิดสายให้ผู้ฟังสามารถโทรสอบถามข้อมูลได้

รายการ "ส่องหุ้น"

- วัน – เวลาออกอากาศ : ทุกวันอาทิตย์
12.00 – 13.00 น.
- ผู้ดำเนินรายการ : คุณธวัชชัย อัครพรชัย
- รูปแบบรายการ : ช่วงแรก จะเป็นการสรุปสภาวะของตลาดหลักทรัพย์ตลอดอาทิตย์ที่ผ่านมา
ช่วงสอง นำเสนอข้อมูลของบริษัทจดทะเบียนที่น่าสนใจ หรือบริษัทจดทะเบียนที่มีกิจกรรมที่เป็นข่าวในช่วงนั้น เช่น

- ออกหุ้นกู้, เพิ่มทุน, ร่วมทุนต่างชาติ เป็นต้น
- : ช่วงสาม สัมภาษณ์ผู้บริหารของบริษัทจดทะเบียน ที่ทาง
รายการได้นำเสนอข้อมูลในสัปดาห์นั้น
- : ช่วงสี่ วิเคราะห์ คาดการณ์ สภาวะตลาดและแนะนำการลงทุน
เพื่อให้นักลงทุนเตรียมตัวสำหรับสัปดาห์หน้า

รายการ "ON THE ROAD"

- วัน - เวลาออกอากาศ : ทุกวันอาทิตย์
14.30 – 16.00 น.
- ผู้ดำเนินรายการ : คุณกฤษพร เนาววิถินสุข และทีมงาม
กลุ่มนิตยสารรถ วิทยุสาร
บก. ที่ปรึกษานิตยสาร AUTO WEEKLY
ผู้ดำเนินรายการ "คุยเฟื่องเรื่องรถกับน้ำดื่ม"
คลื่น 105.5 FM
- รูปแบบรายการ : รายงานความเคลื่อนไหววงการรถยนต์
รายงานข้อมูลรถยนต์ใหม่, การทดสอบ
สมรรถนะรถ และตอบปัญหาผู้ฟังทางบ้าน

รายการ "เปิดโลกการบริหาร"

- วัน - เวลาออกอากาศ : ทุกวันอาทิตย์
16.00 – 17.00 น.
- ผู้ดำเนินรายการ : ดร.วัฒนา พัฒนพงศ์
- รูปแบบรายการ : นำเสนอแนวความคิด, ประสบการณ์ และเกร็ดความรู้

ของการบริหารธุรกิจ, บุคลากร-พนักงานในบริษัท, ลูกค้า, คู่ค้าและคู่แข่ง ตามหลักวิชาการบริหารระดับกลางและระดับสูง

รายการ "เปิดโลกสุขภาพ"

วัน – เวลาออกอากาศ	:	ทุกวันอาทิตย์ 17.00 – 19.00 น.
ผู้ดำเนินรายการ	:	นพ.สมโภชน์ จิตรเกษมสุข และทีมงาน
รูปแบบรายการ	:	<p>ช่วงแรก นำเสนอข้อมูลทันสมัยทางการแพทย์และสุขภาพ โดยนำข้อมูลจากอินเทอร์เน็ต และวารสารทางการแพทย์ รวมถึงการวิเคราะห์ข่าวสุขภาพในรอบสัปดาห์ เพื่อขยายความและทำให้ผู้ฟังเกิดความเข้าใจที่ถูกต้อง พร้อมกันนั้น ยังจะเป็นสื่อกลางในการเสนอข่าวการประชุมสัมมนา เสวนา ทางด้านสุขภาพ แก่ผู้สนใจทั่วไป</p> <p>ช่วงที่สอง สัมภาษณ์ หรือ สนทนากับวิทยากรรับเชิญ ซึ่งมีความรู้และความเชี่ยวชาญทางด้านสุขภาพ หรือโรคภัยไข้เจ็บต่างๆ โดยที่เน้นการส่งเสริมสุขภาพและการป้องกันโรคต่างๆ เช่น โรคที่เกิดจากการทำงาน โรคของผู้บริหาร โรคเครียด โรคที่มาจากความเสื่อม โรคที่เกิดจากความไม่รู้ โรคเรื้อรังที่ไม่สามารถรักษาให้หายขาดได้ หรือเรื่องปัญหาทางสังคม เช่น การติดตาเสพติด การตั้งครรภ์ที่ไม่ต้องการ เป็นต้น</p> <p>ช่วงที่สาม ช่วงการถามปัญหา โดยเปิดให้ผู้ฟังถามปัญหาทางโทรศัพท์ เกี่ยวกับ สุขภาพ หรือ แสดงความคิดเห็นในเชิงสร้างสรรค์ เกี่ยวกับการดูแลสุขภาพ</p>



ประวัติผู้เขียนวิทยานิพนธ์

นายในบุญ พรวศิน เกิดเมื่อวันที่ 3 พฤศจิกายน พ.ศ. 2503 ที่กรุงเทพมหานคร สำเร็จการศึกษาปริญญาตรีศิลปศาสตรบัณฑิต สาขาการสื่อสารมวลชน คณะมนุษยศาสตร์ มหาวิทยาลัยเชียงใหม่ ในปีการศึกษา 2526 และเข้าศึกษาต่อในหลักสูตรนิเทศศาสตรมหาบัณฑิต ที่จุฬาลงกรณ์มหาวิทยาลัย เมื่อ พ.ศ. 2540