



รายงานฉบับสมบูรณ์
ปีงบประมาณ 2556

โครงการอนุรักษ์พันธุกรรมพืชอันเนื่องมาจากพระราชดำริ
สมเด็จพระเทพรัตนราชสุดาฯ สยามบรมราชกุมารี

ฐานข้อมูล

ผู้รับผิดชอบโครงการ
รองศาสตราจารย์ ดร. มาลินี ฉัตรมงคลกุล
และคณะ

บทคัดย่อและแฟ้มข้อมูลฉบับเต็มของวิทยานิพนธ์ตั้งแต่ปีการศึกษา 2554 ที่ให้บริการในคลังปัญญาจุฬาฯ (CUIR)
เป็นแฟ้มข้อมูลของนิสิตเจ้าของวิทยานิพนธ์ที่ส่งผ่านทางบัณฑิตวิทยาลัย

The abstract and full text of theses from the academic year 2011 in Chulalongkorn University Intellectual Repository (CUIR)
are the thesis authors' files submitted through the Graduate School.

รายงานฉบับสมบูรณ์
ปีงบประมาณ 2556

โครงการอนุรักษ์พันธุกรรมพืชอันเนื่องมาจากพระราชดำริ
สมเด็จพระเทพรัตนราชสุดาฯ สยามบรมราชกุมารี

ฐานข้อมูล

1. ความหลากหลายของแพลงก์ตอน
2. ความหลากหลายของปะการังและสิ่งมีชีวิตในแนวปะการัง
3. พืชสมุนไพรเกาะแสมสาร
4. พืชสมุนไพรสีม่วง
5. สัตว์เลื้อยคลานเกาะทะเลไทย
6. สัตว์เลื้อยคลานเขาวิ้งเขมร
7. สัตว์เลื้อยคลานเขื่อน
8. สัตว์เลื้อยคลานลิมิตัน
9. สัตว์สะเทินน้ำสะเทินบกเกาะทะเลไทย
10. สัตว์สะเทินน้ำสะเทินบกเขาวิ้งเขมร
11. สัตว์สะเทินน้ำสะเทินบกเขื่อน
12. สัตว์สะเทินน้ำสะเทินบกลิมิตัน

ผู้รับผิดชอบโครงการ
รองศาสตราจารย์ ดร. มาลินี ฉัตรมงคลกุล
และคณะ

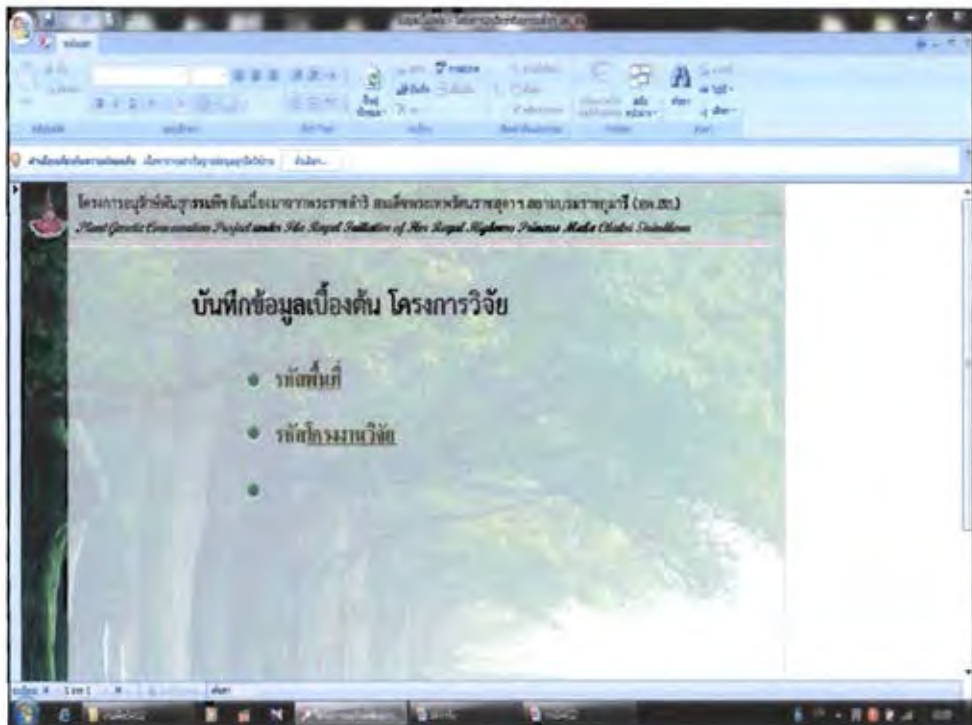
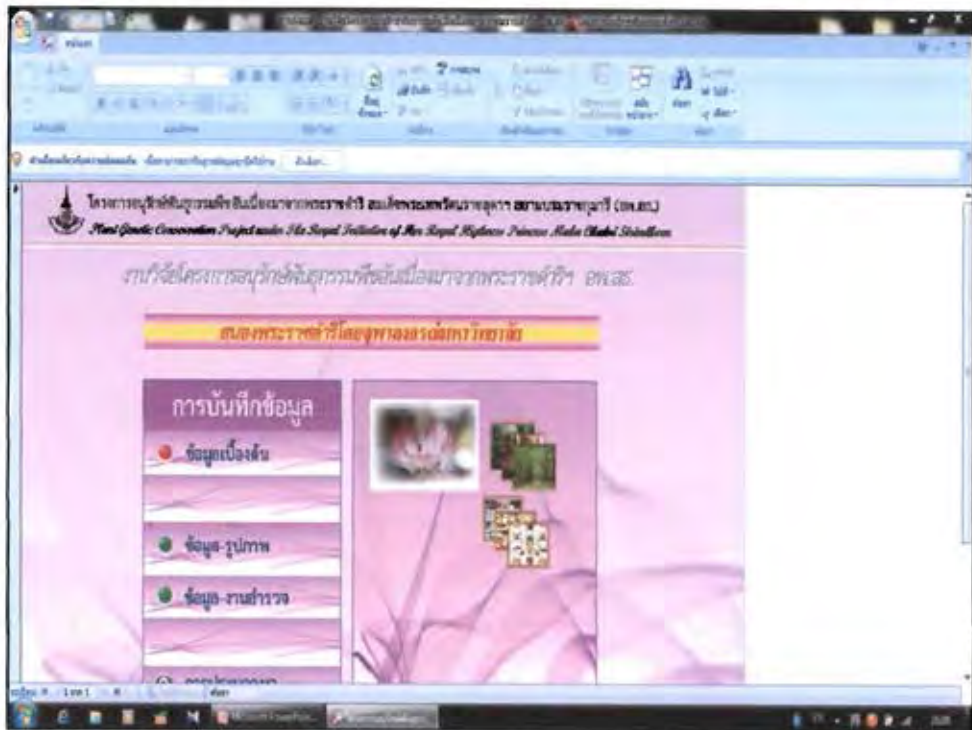

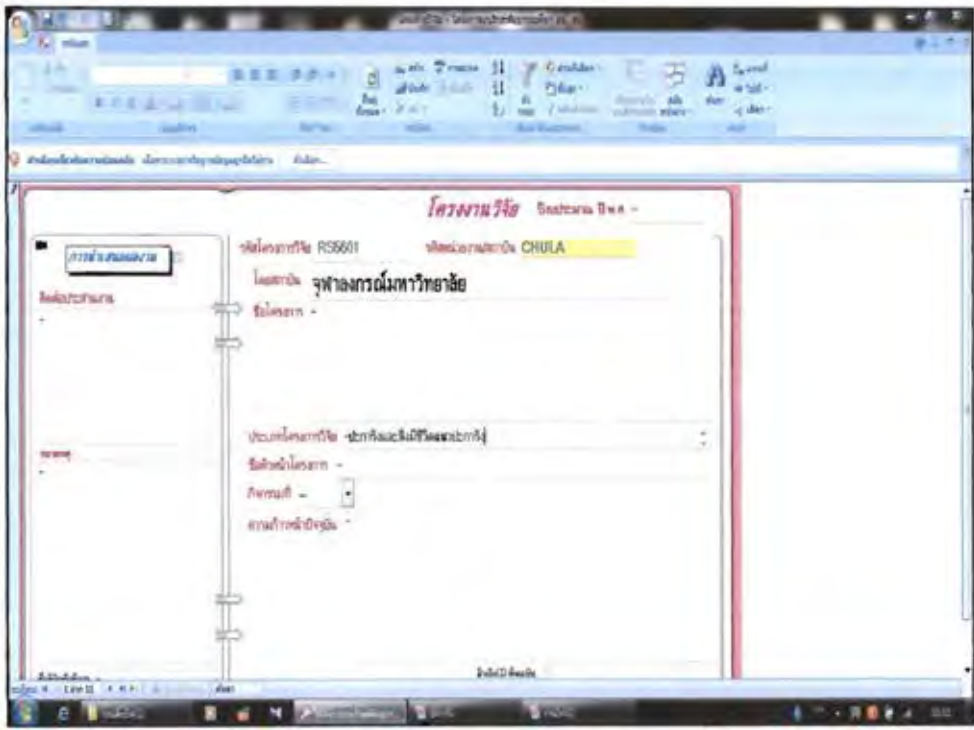
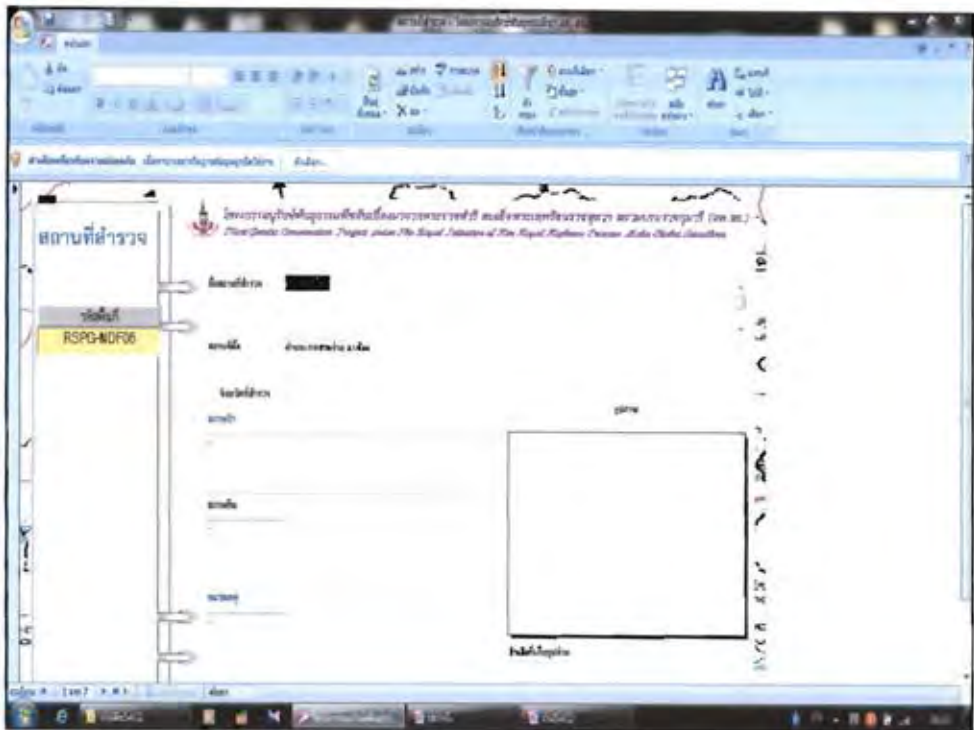

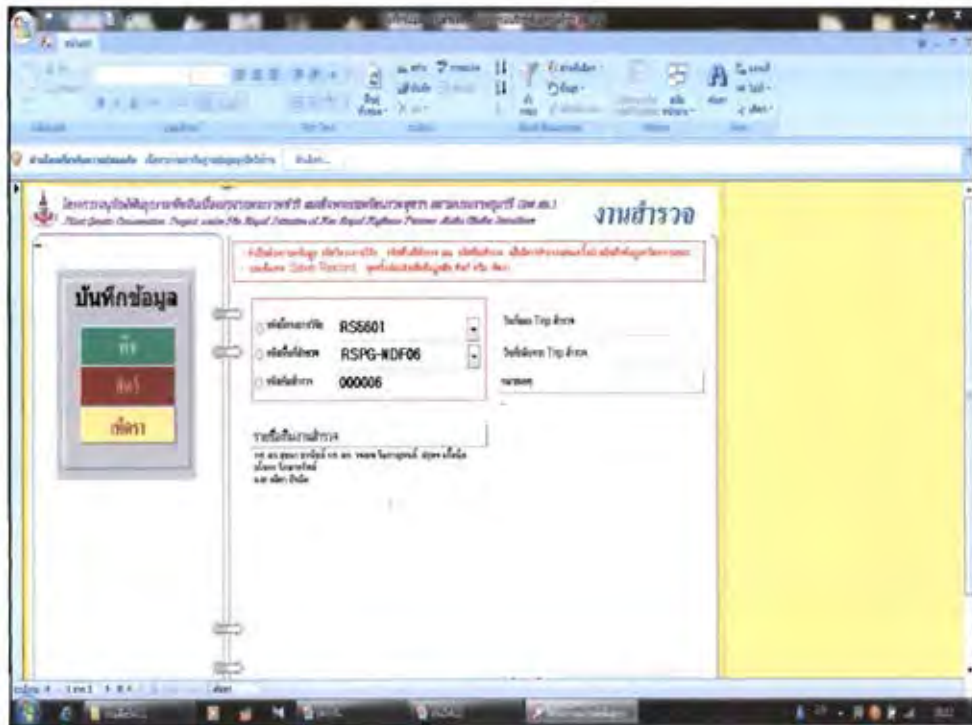
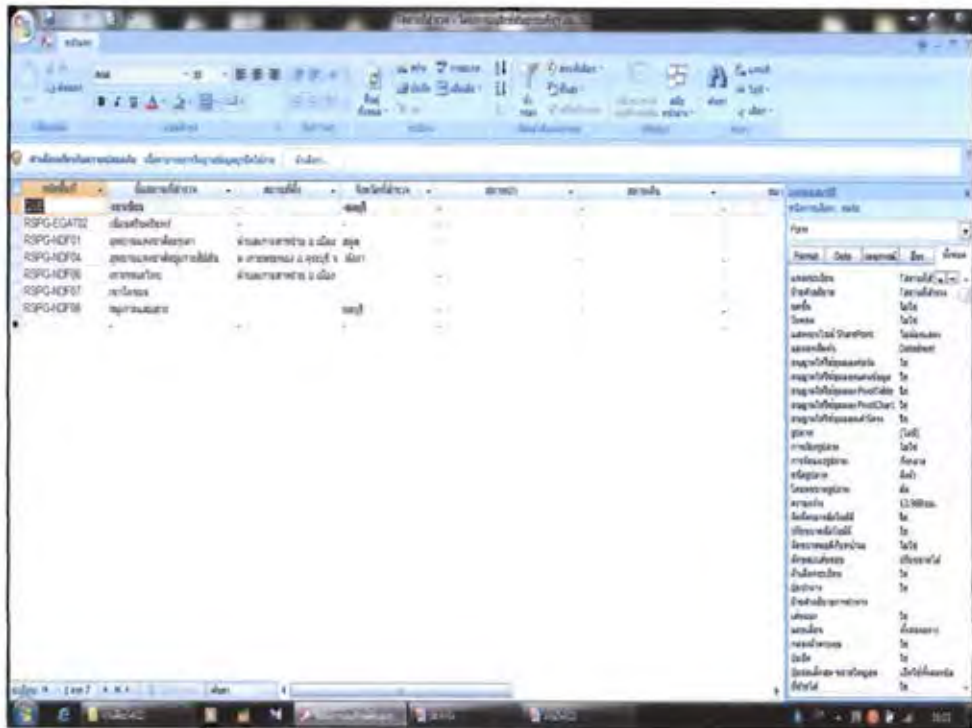

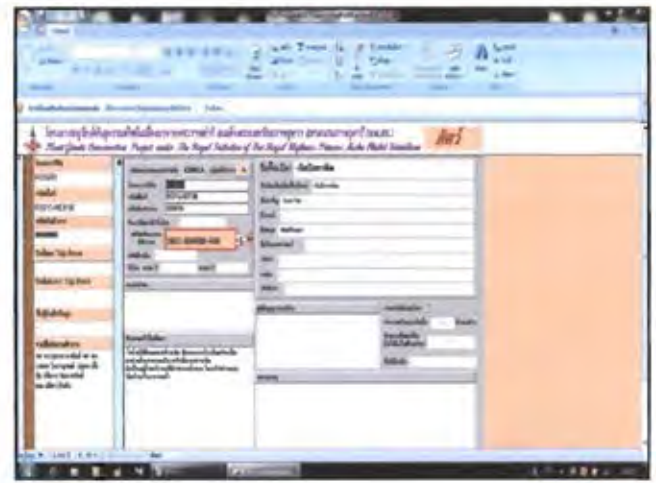
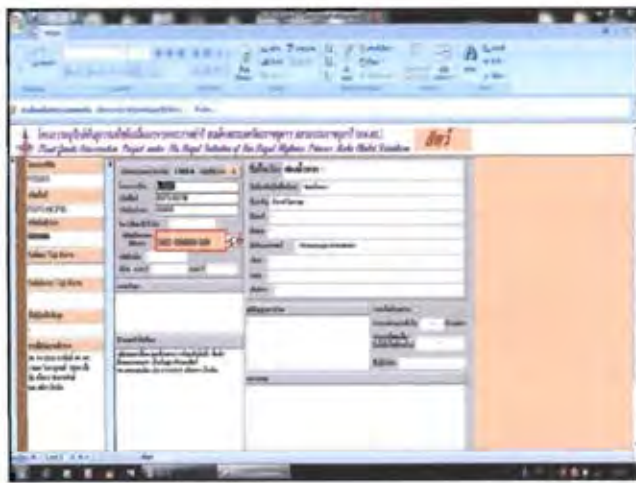
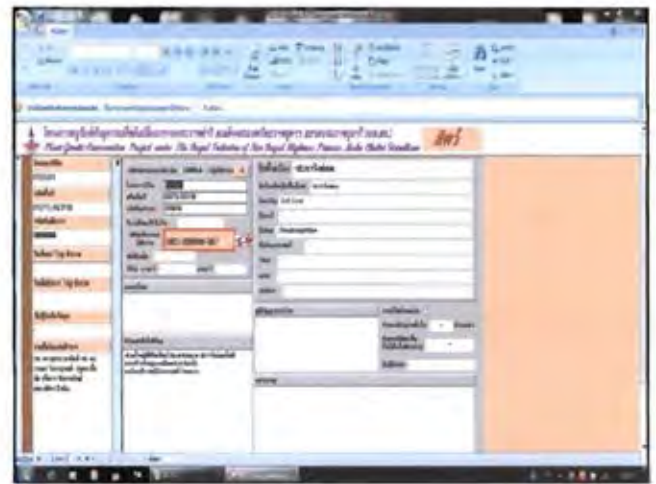
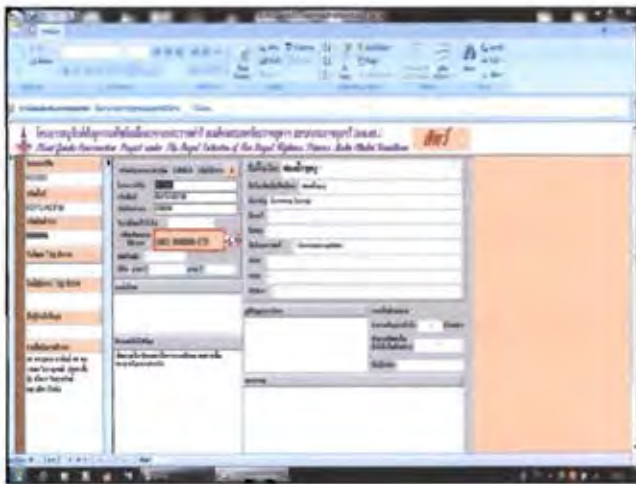
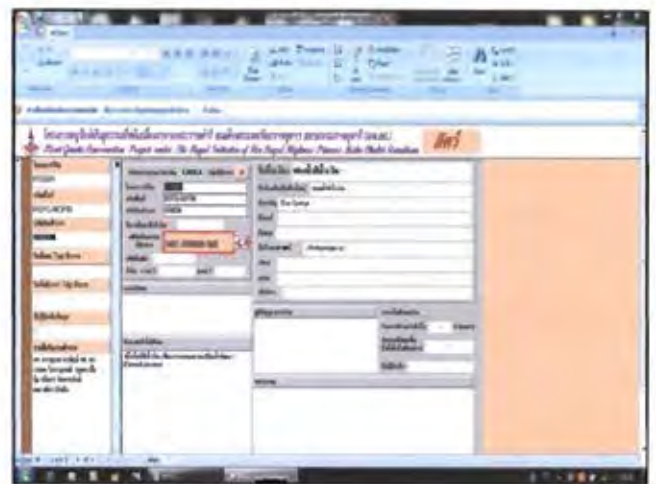
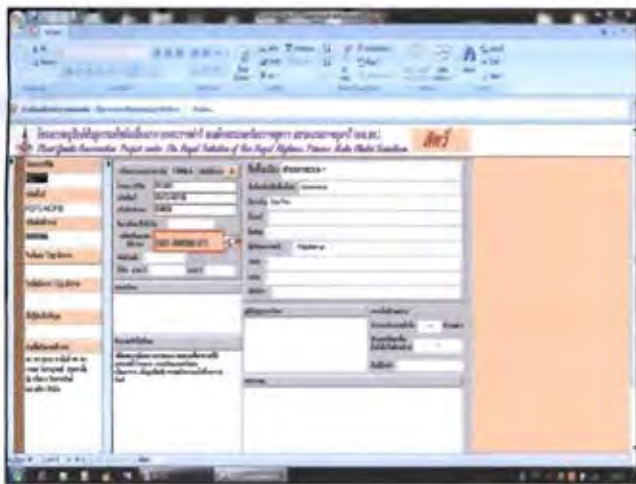

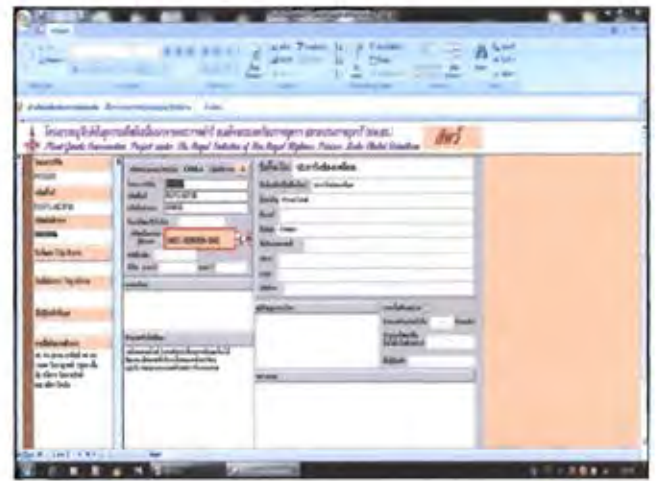
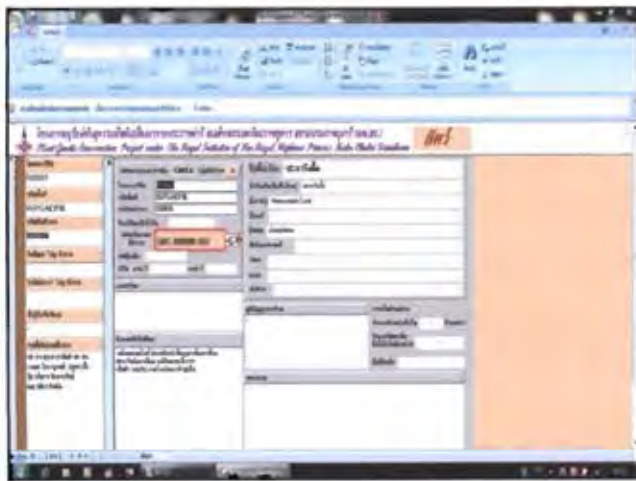
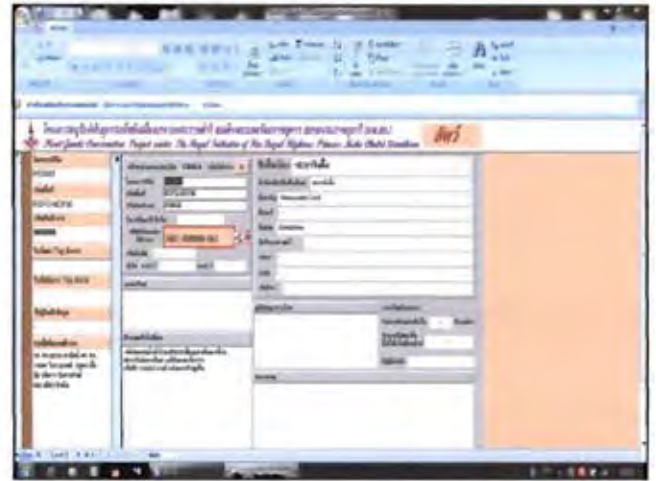
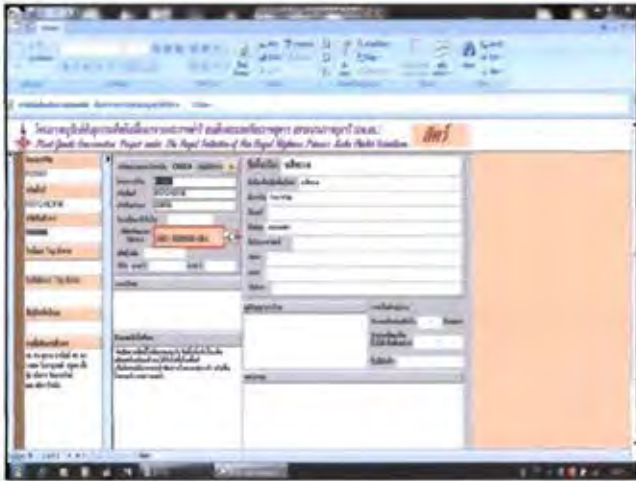
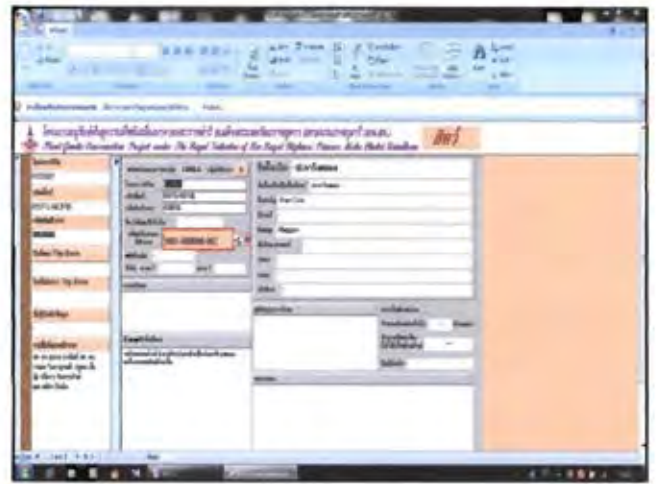
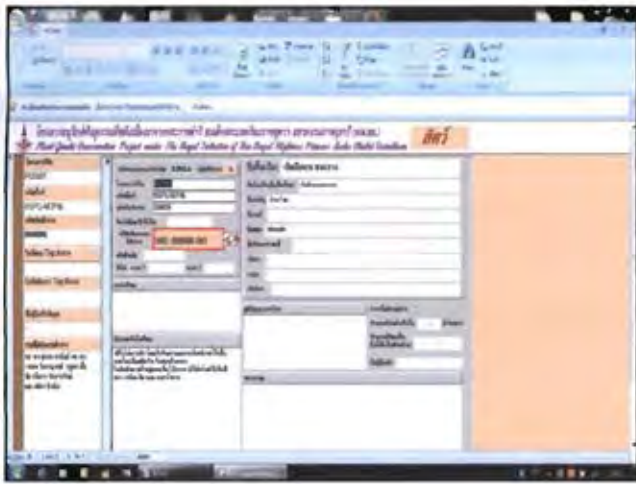

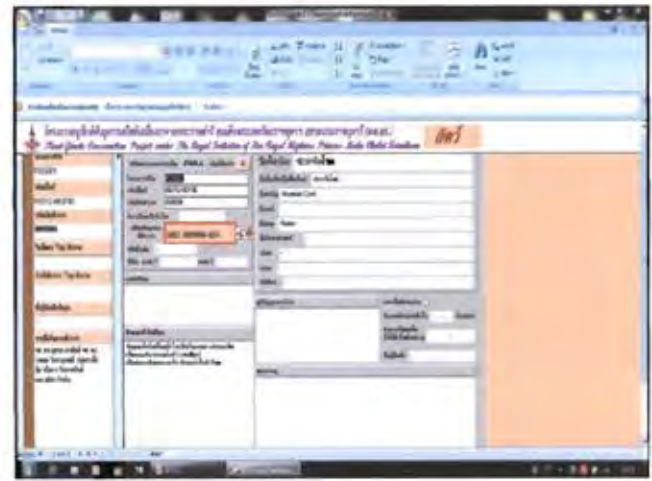
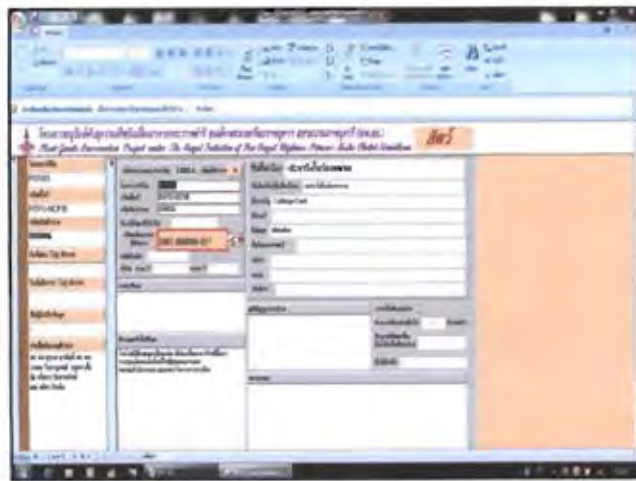
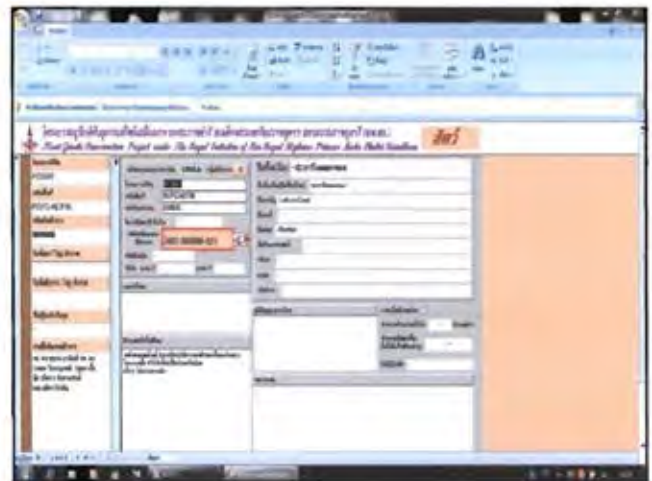
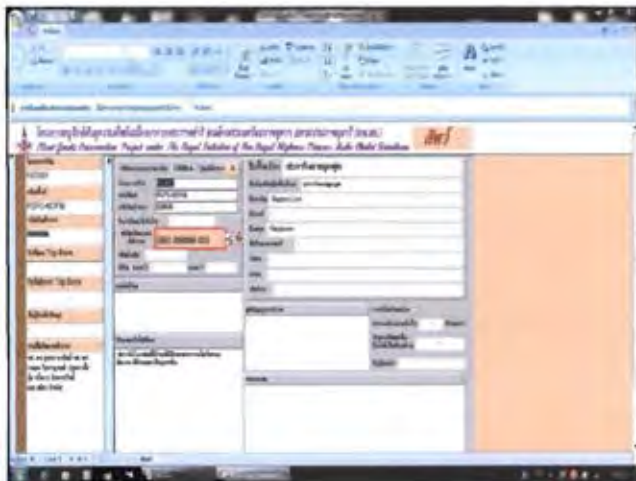
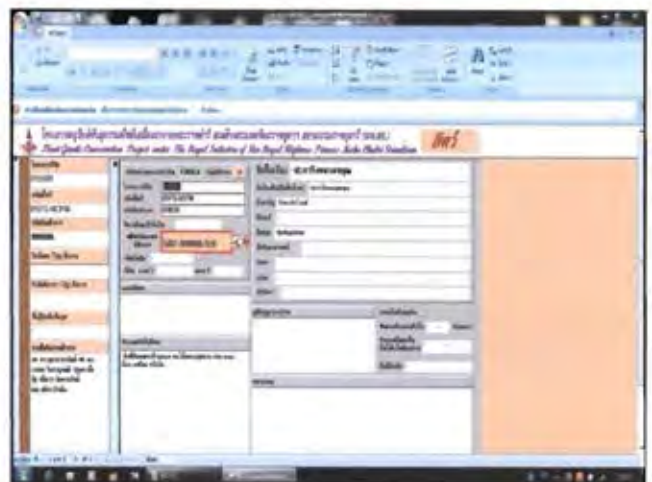

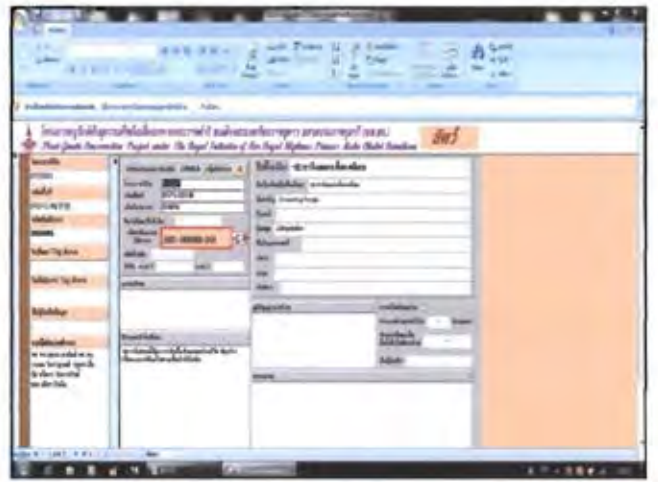
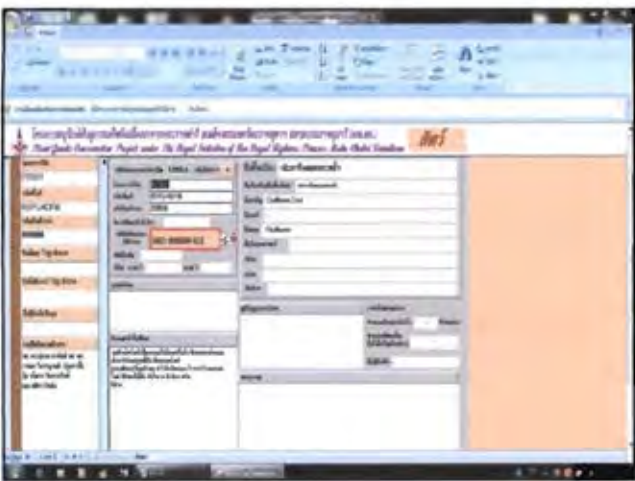
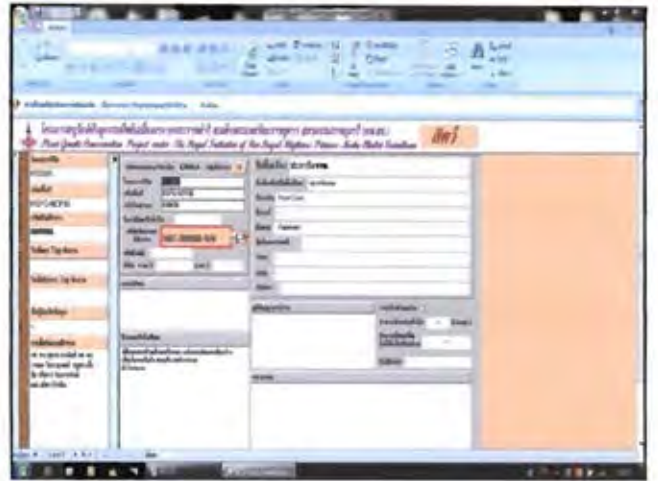
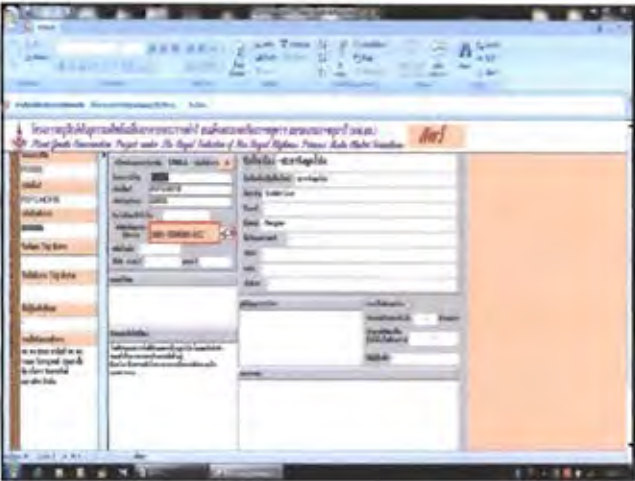
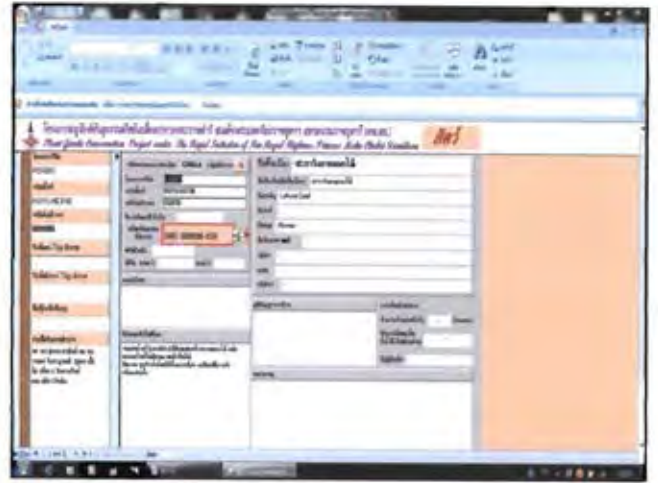
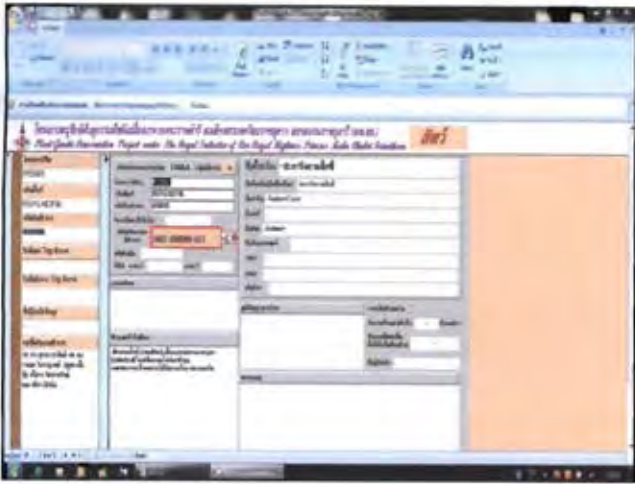

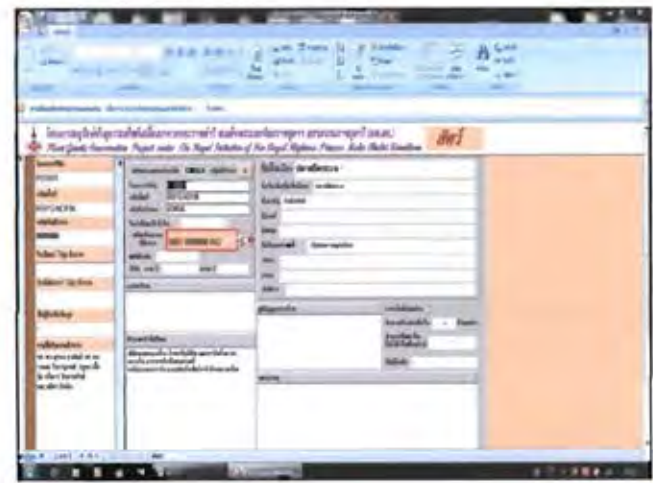
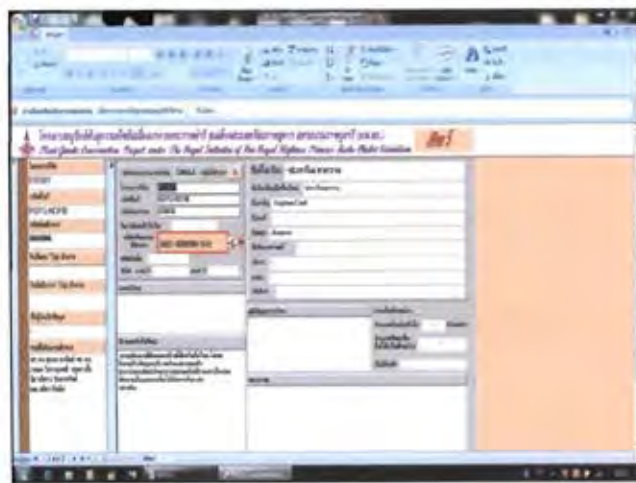
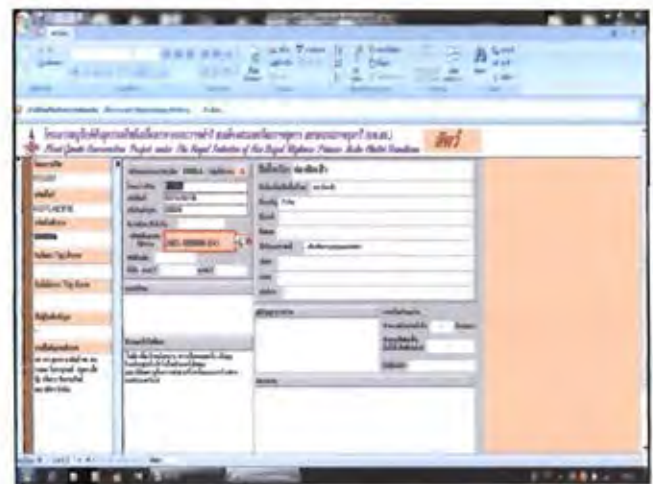
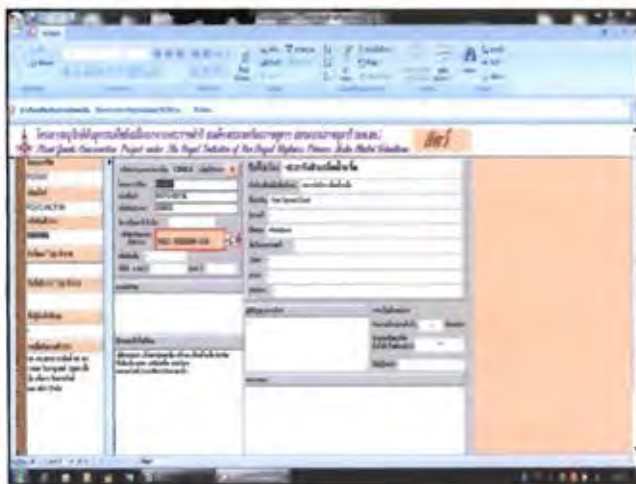
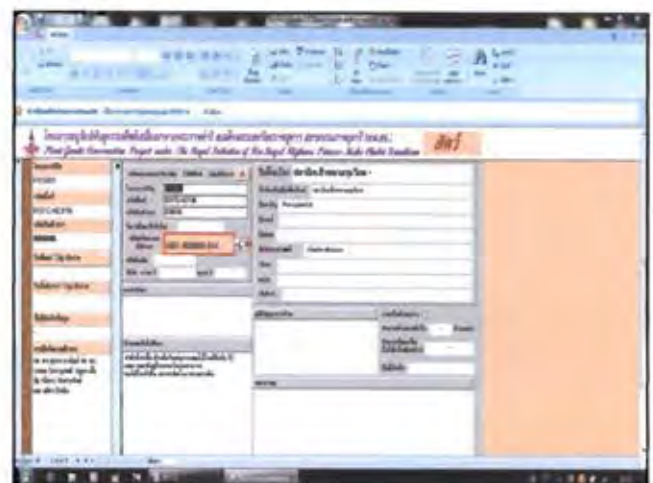
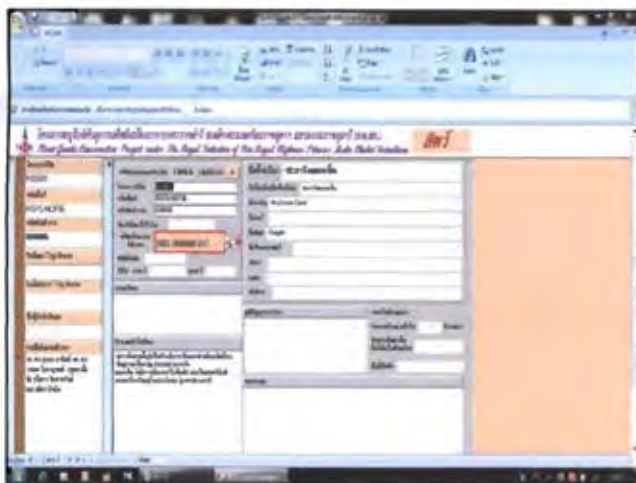

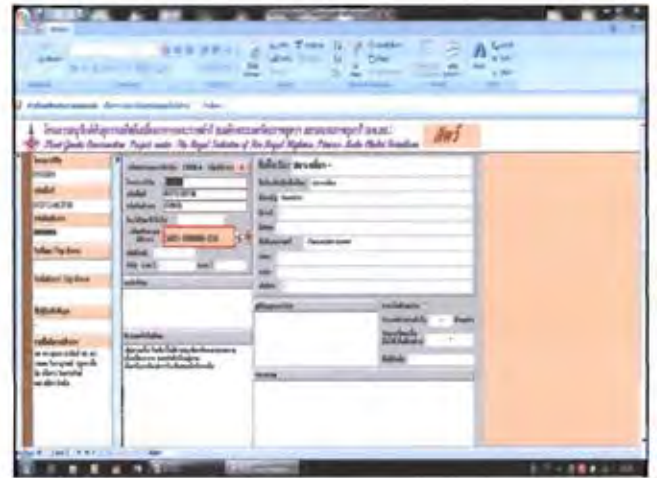
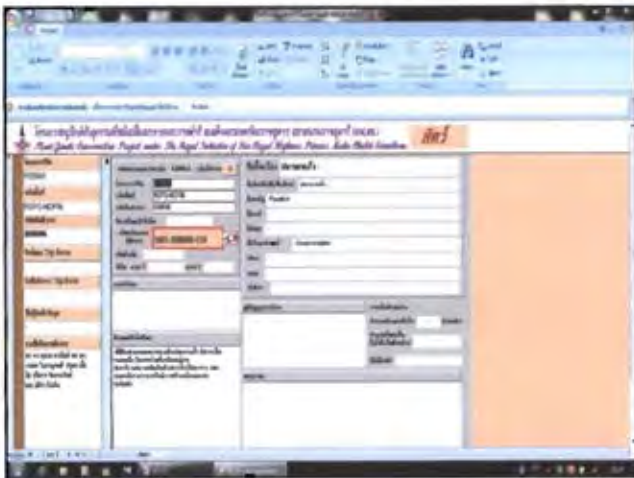
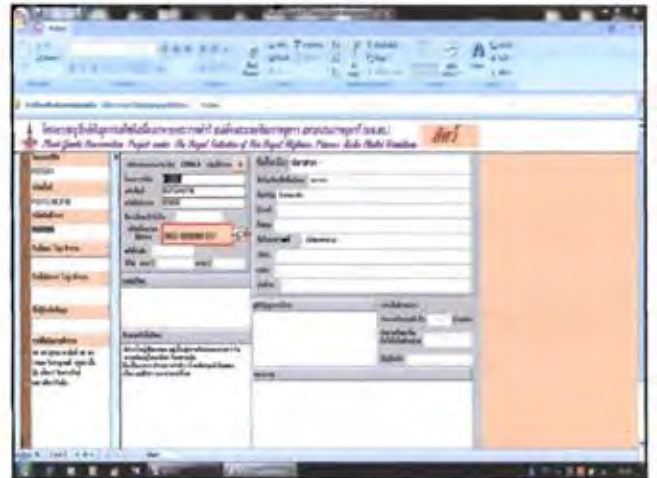
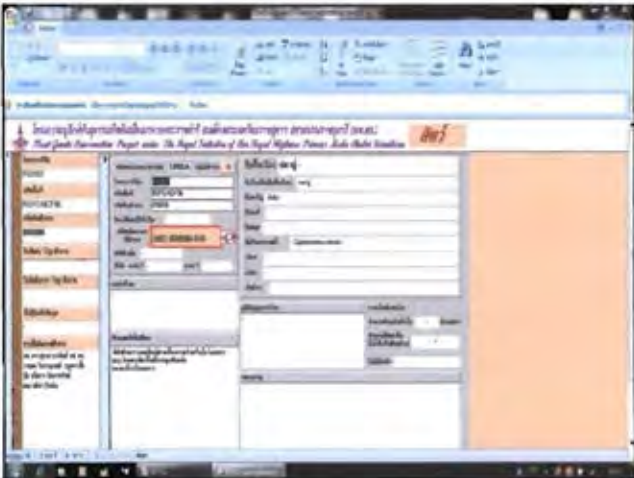
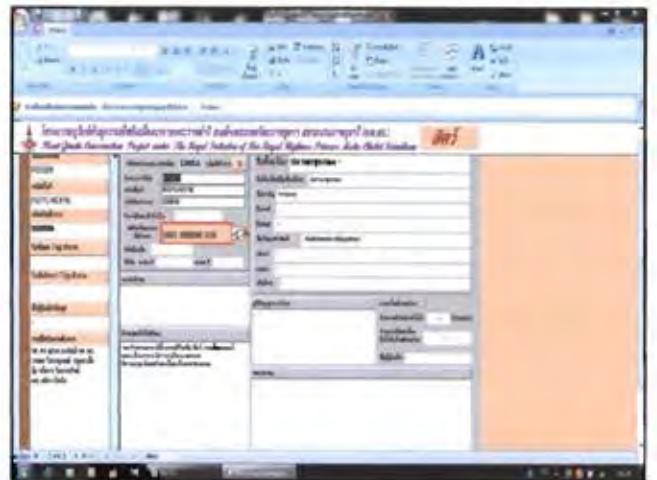
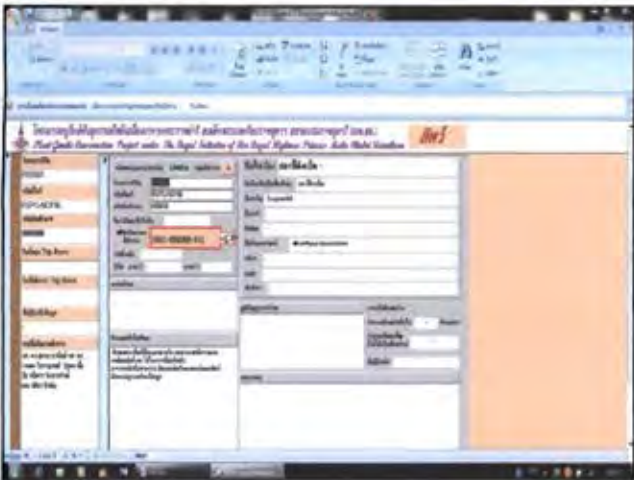

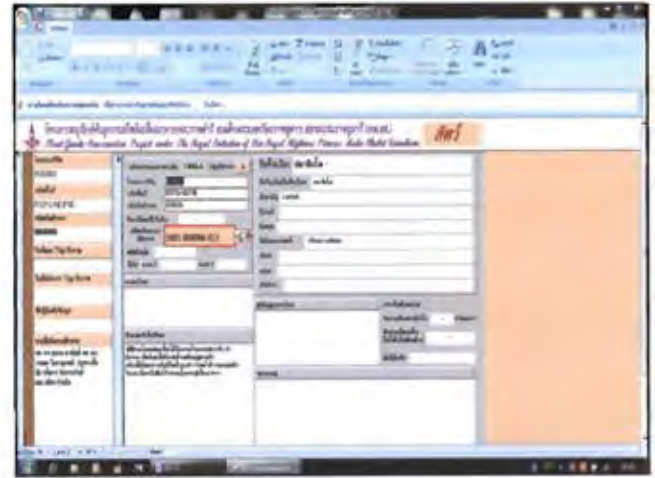
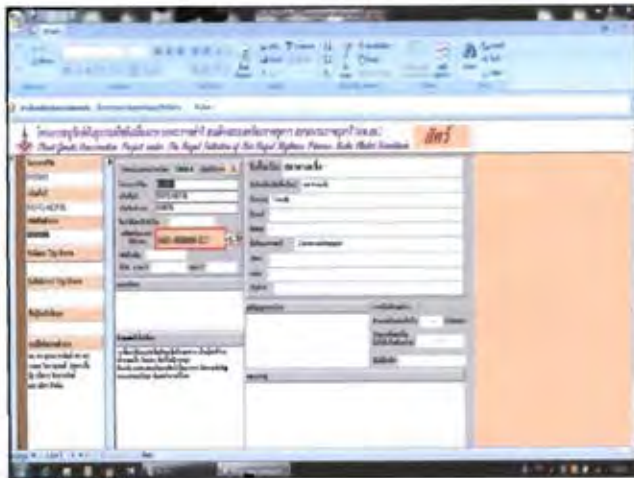
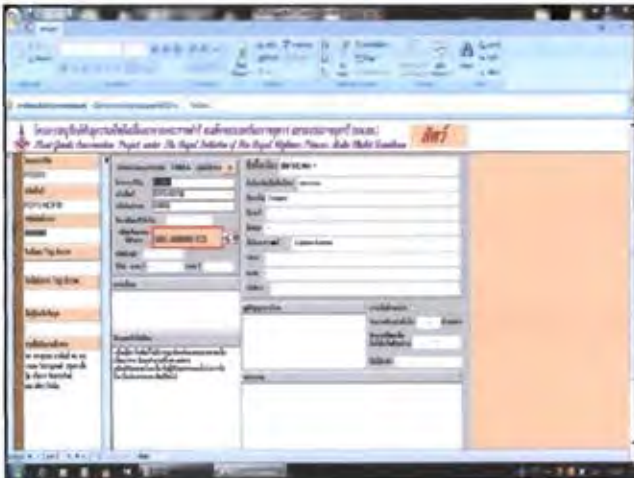
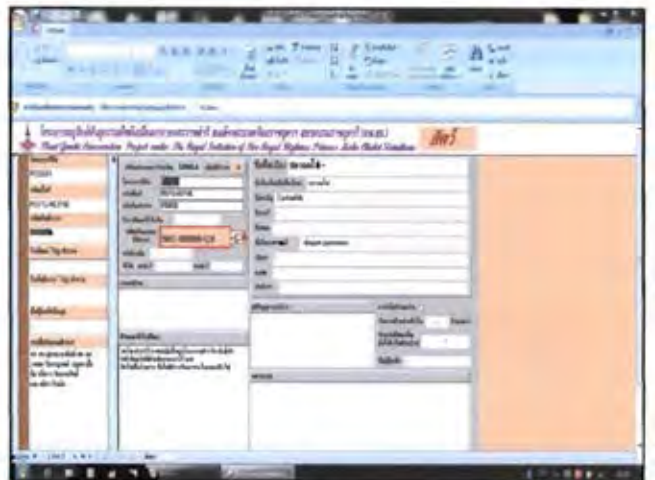
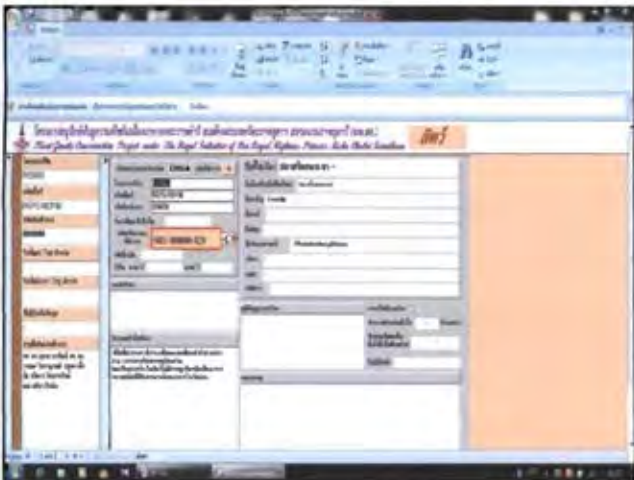

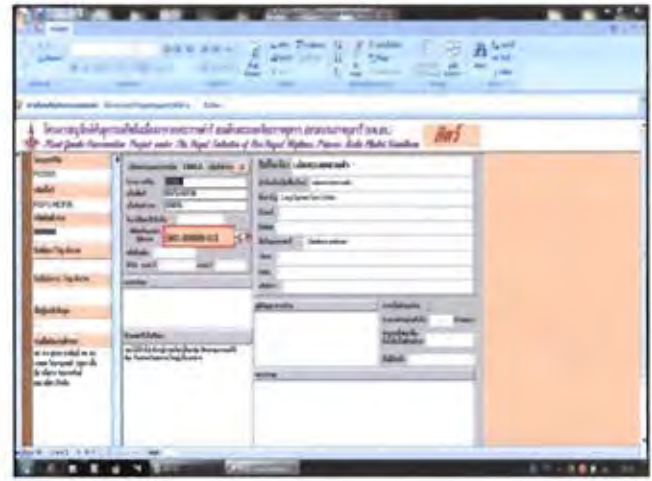
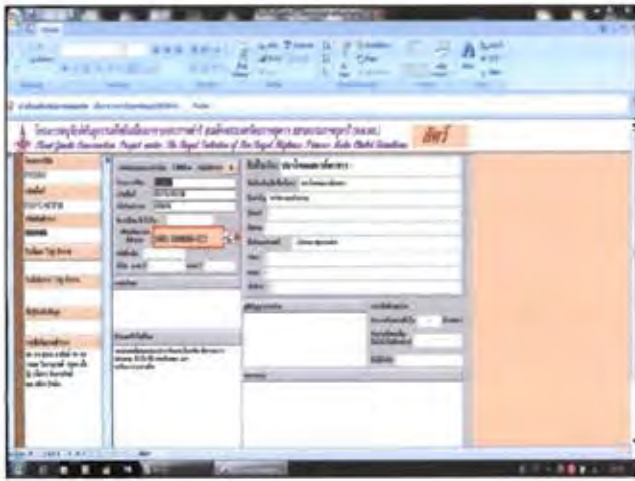
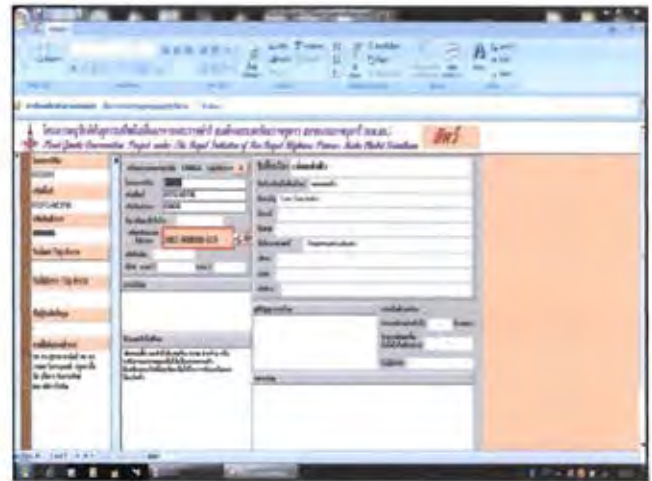
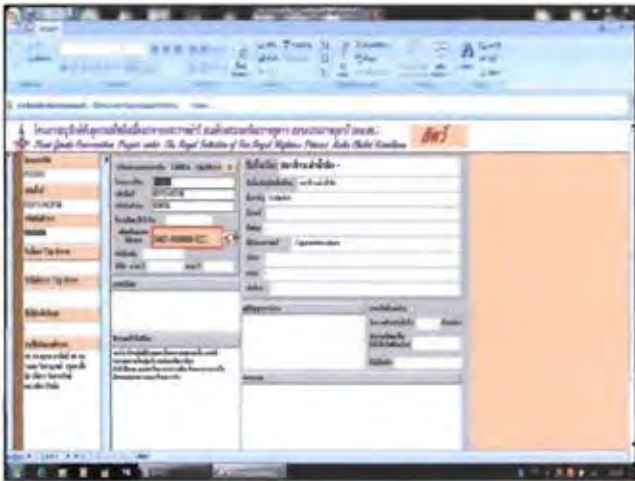
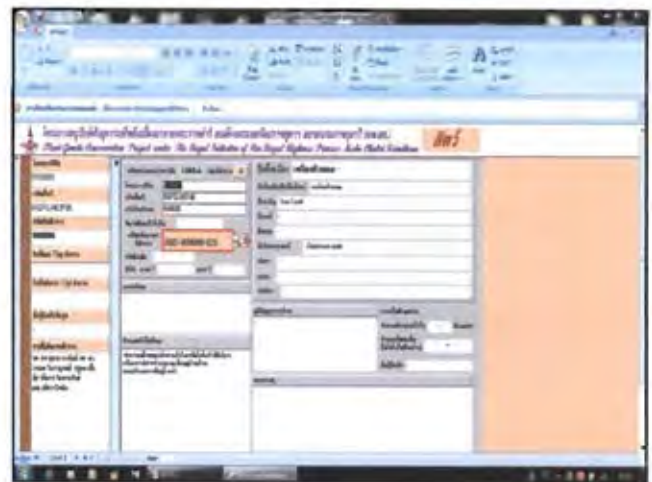
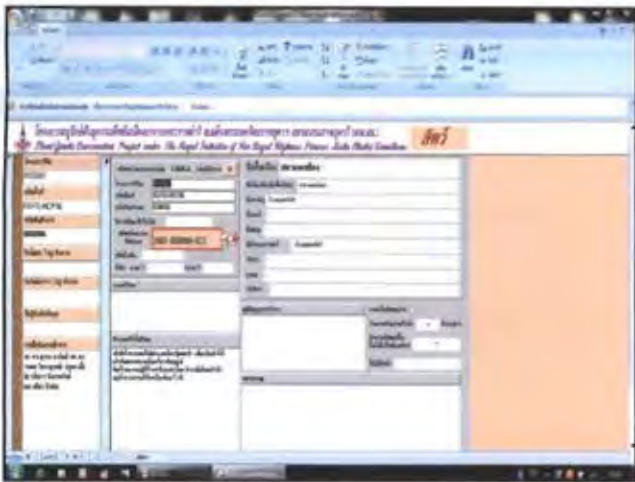

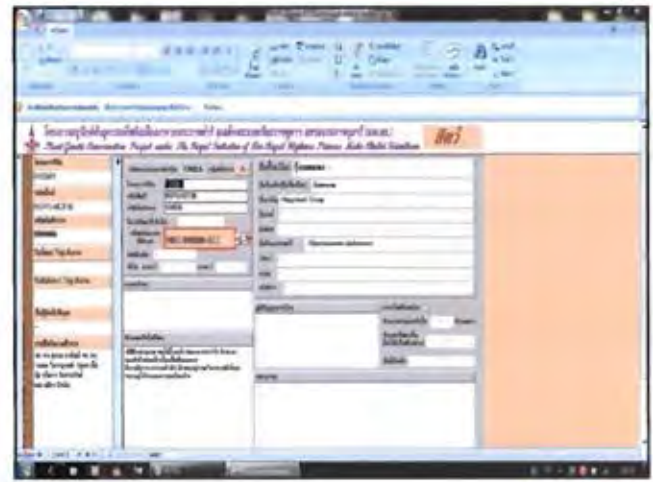
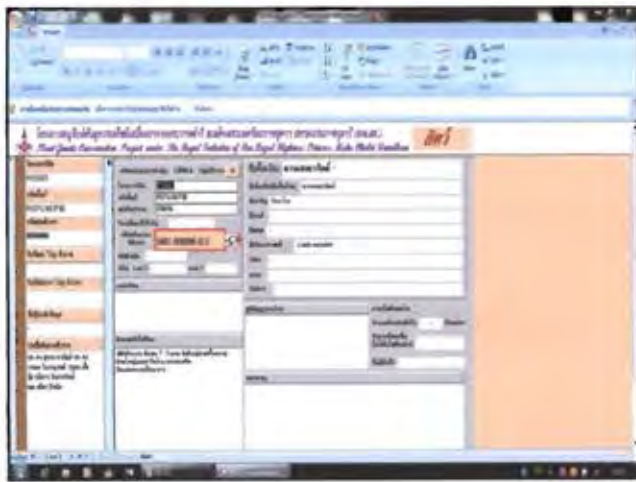
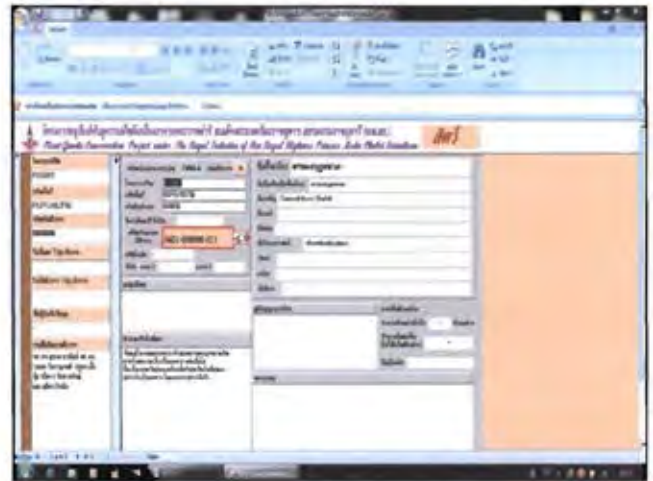
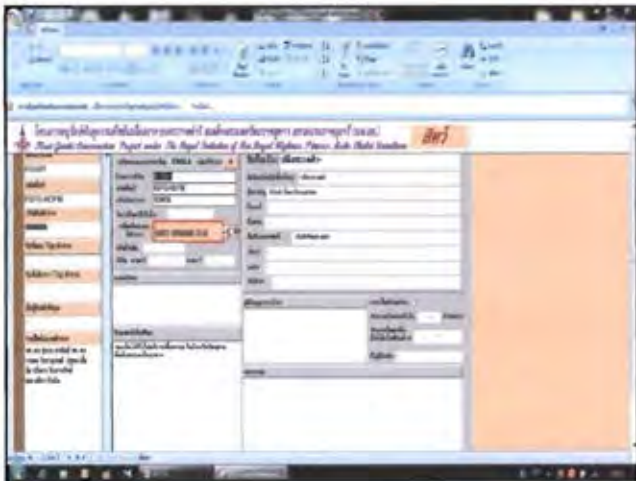
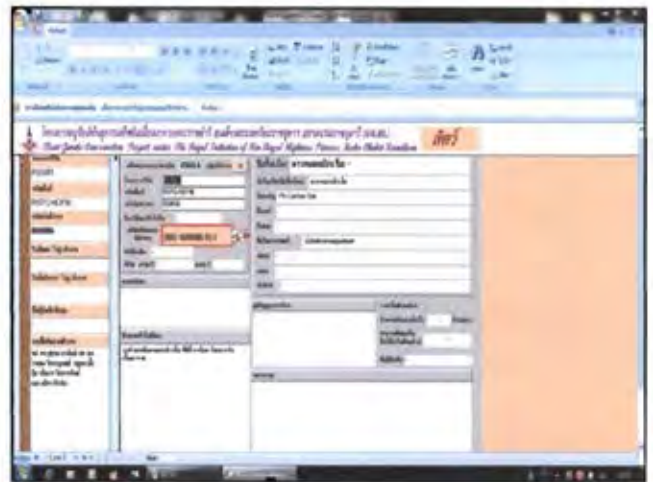
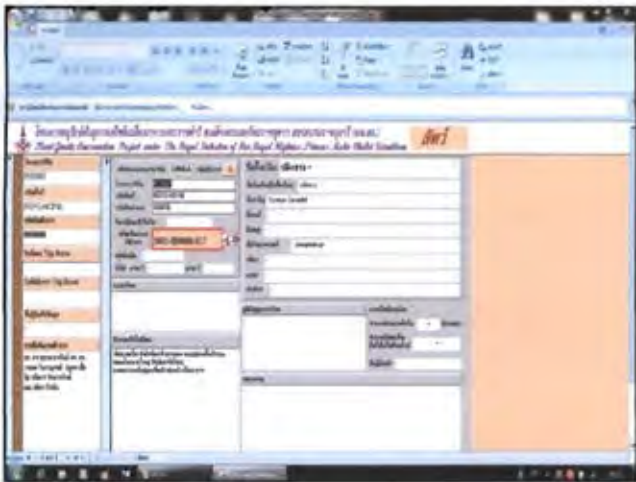

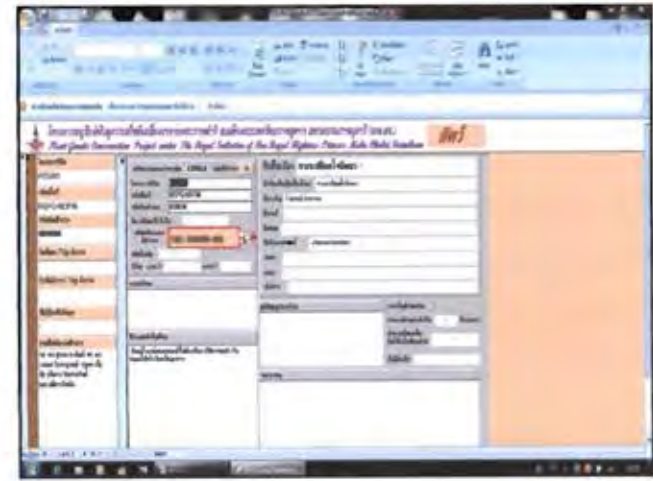
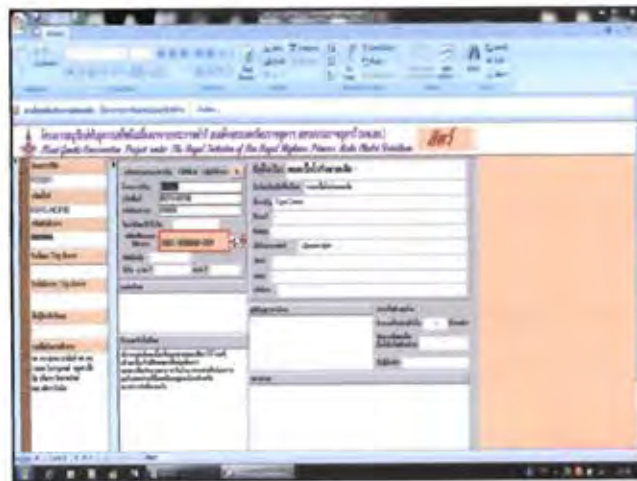
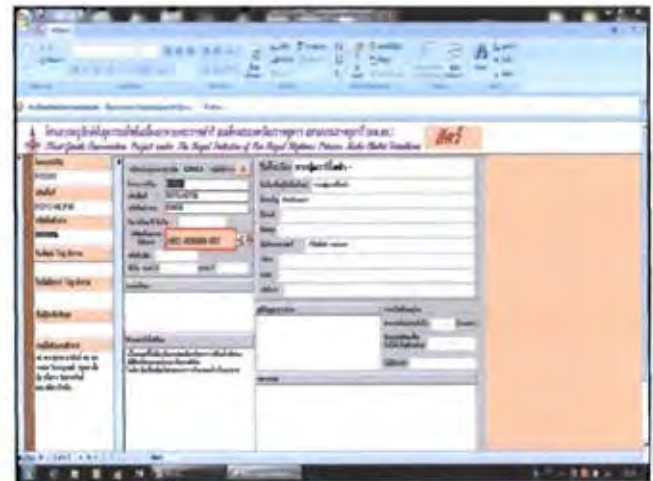
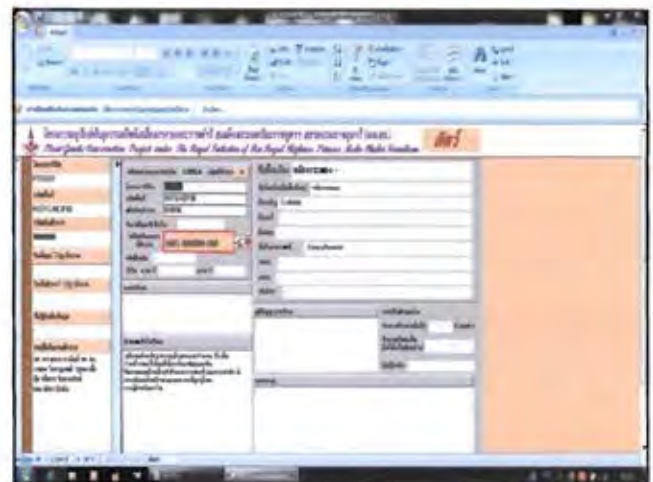
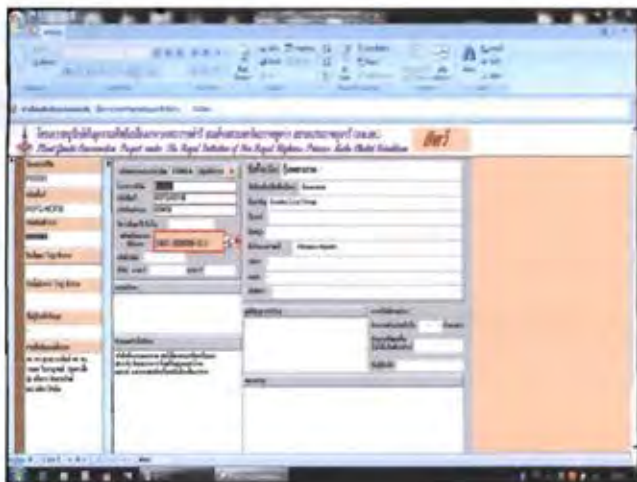

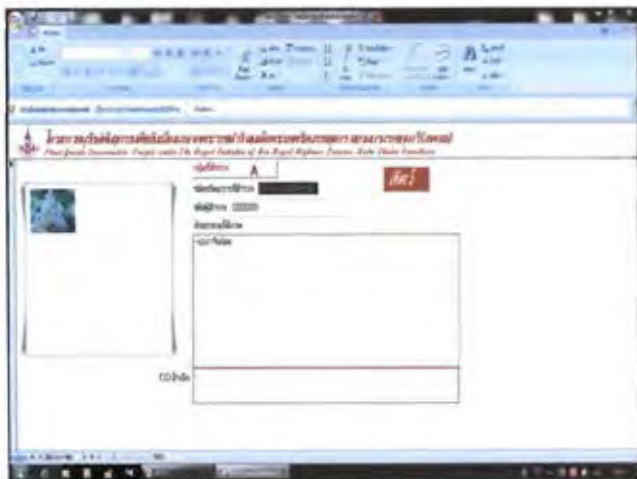
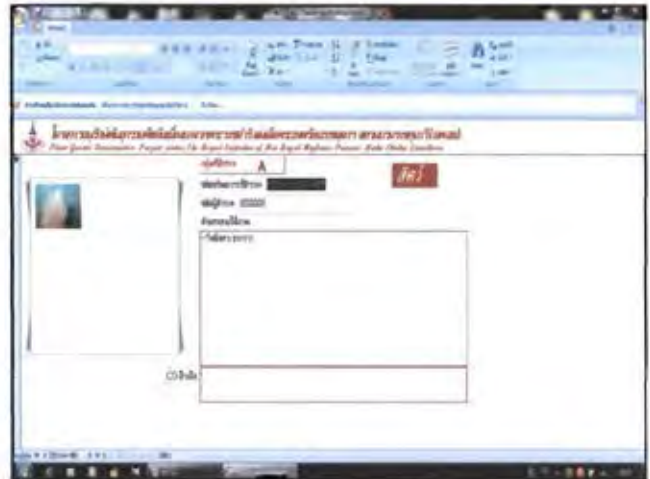
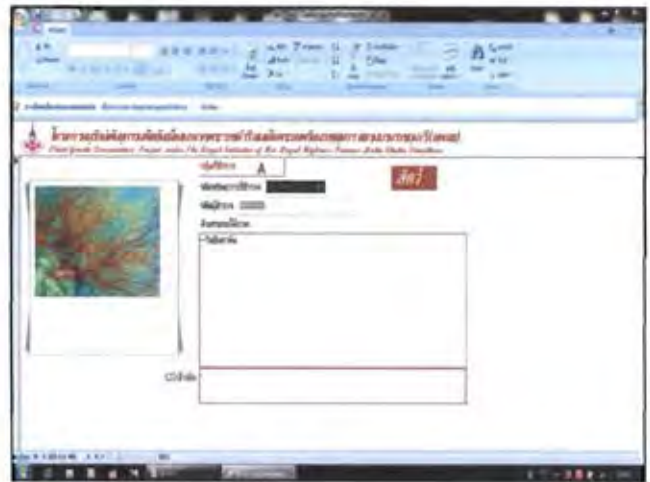

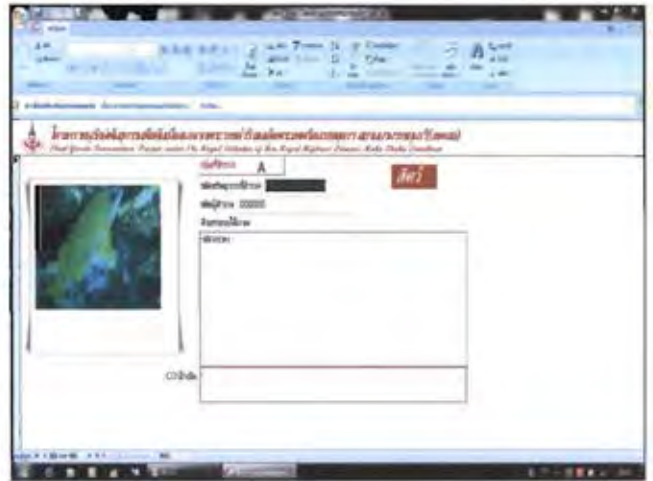
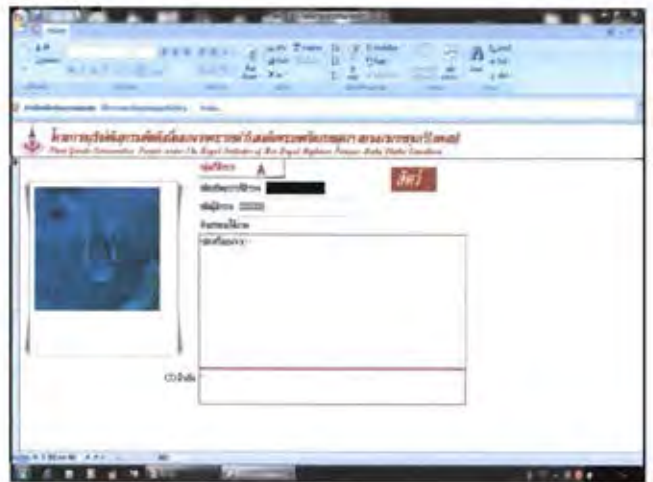
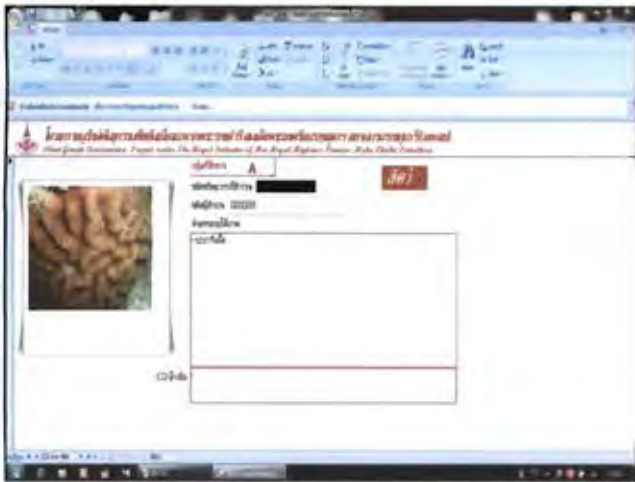

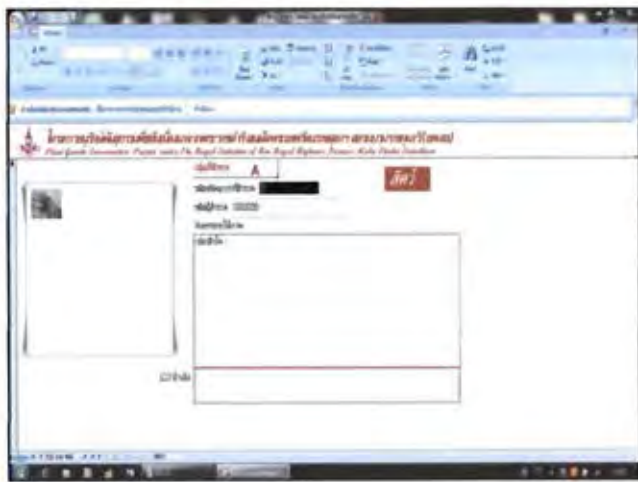
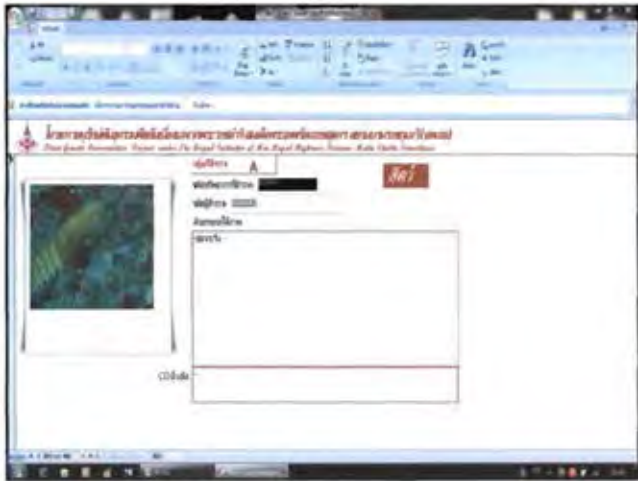
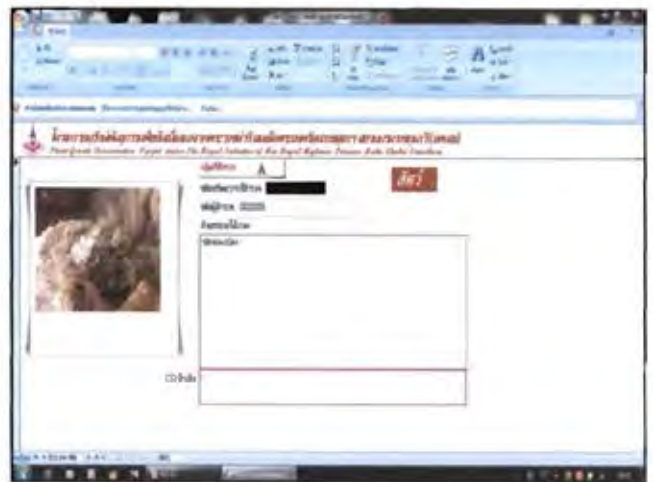

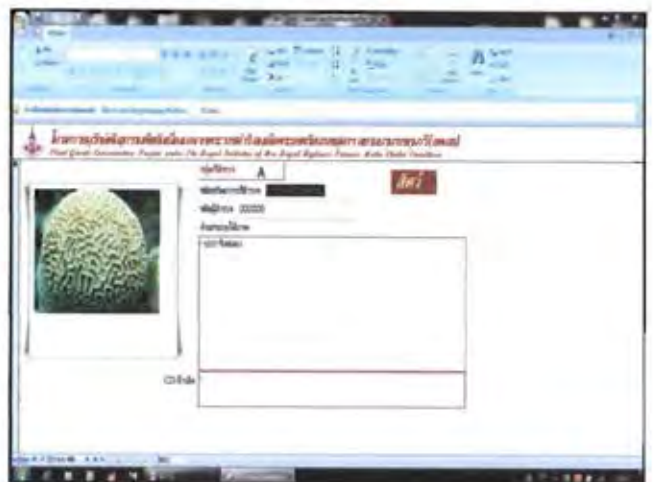

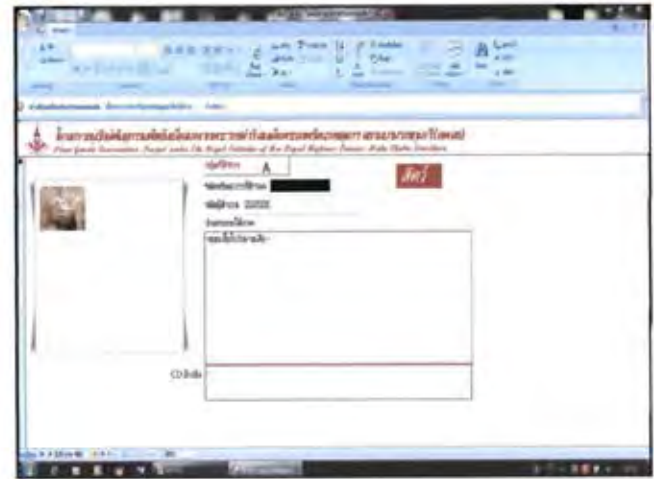
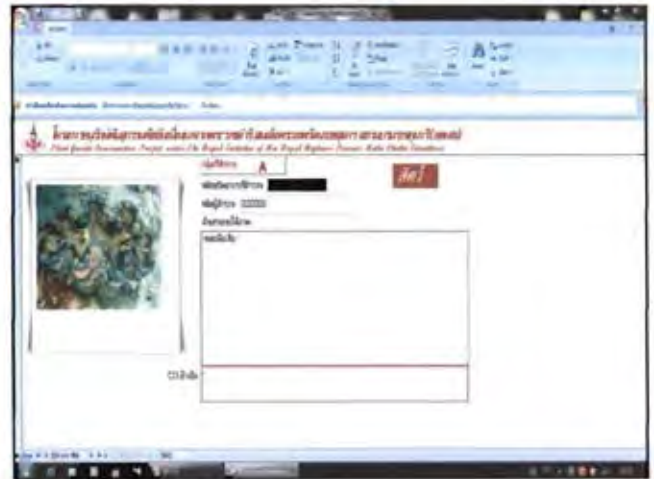
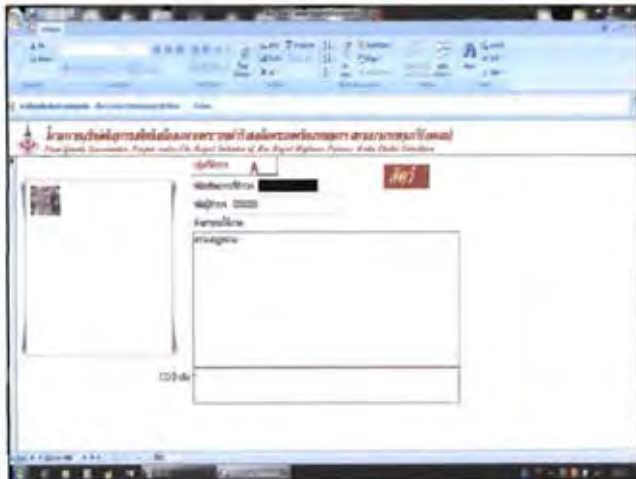
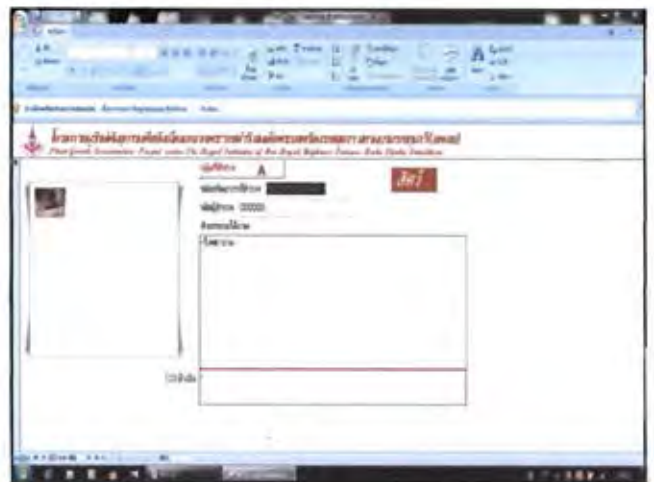

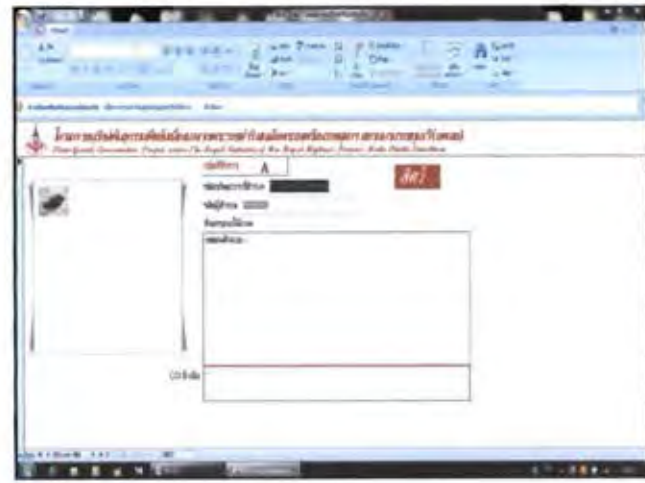
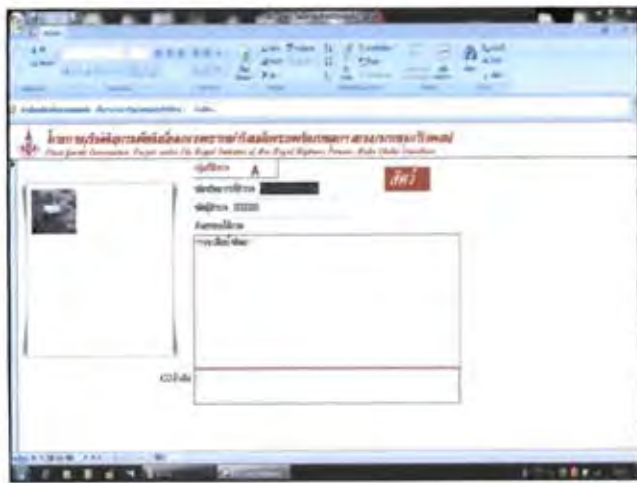
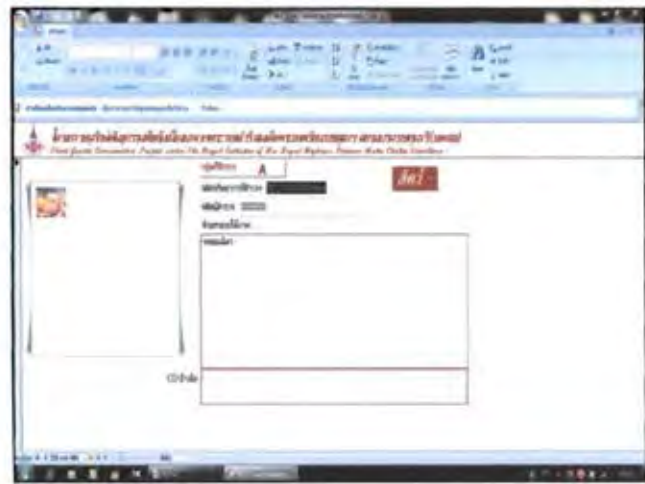

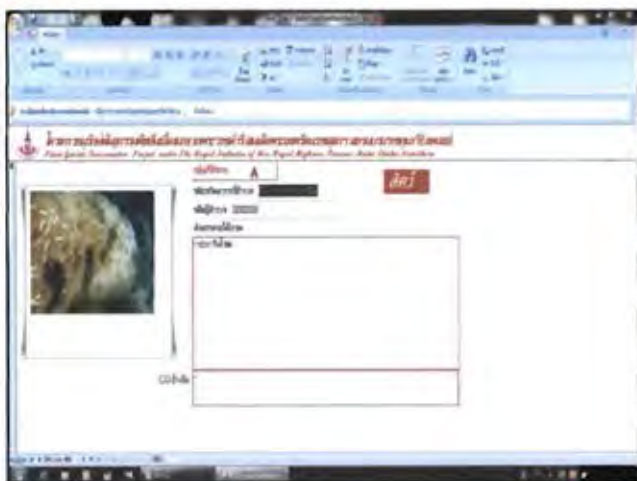
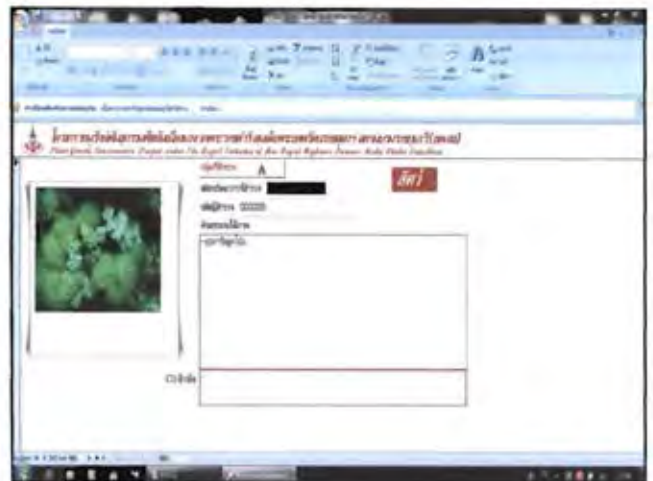
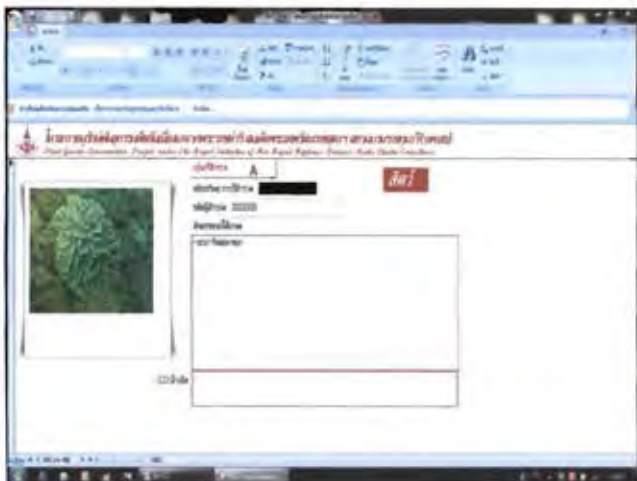
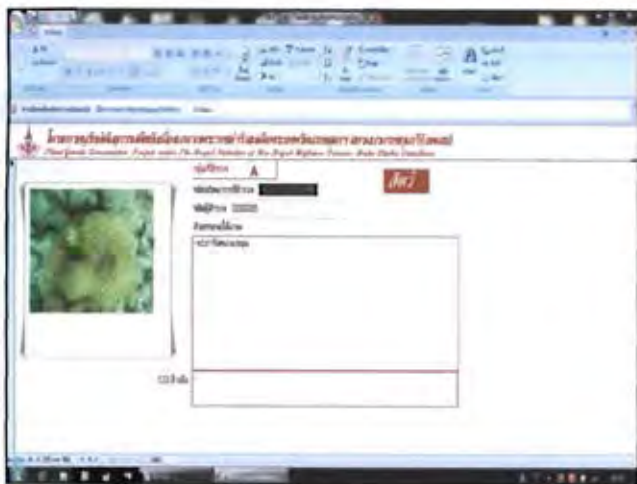

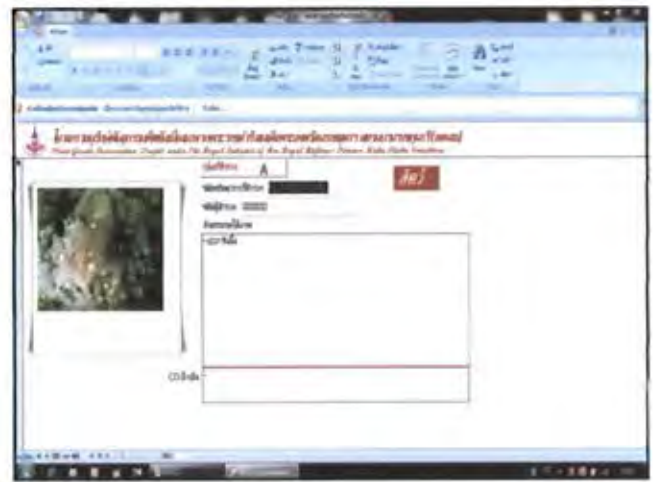
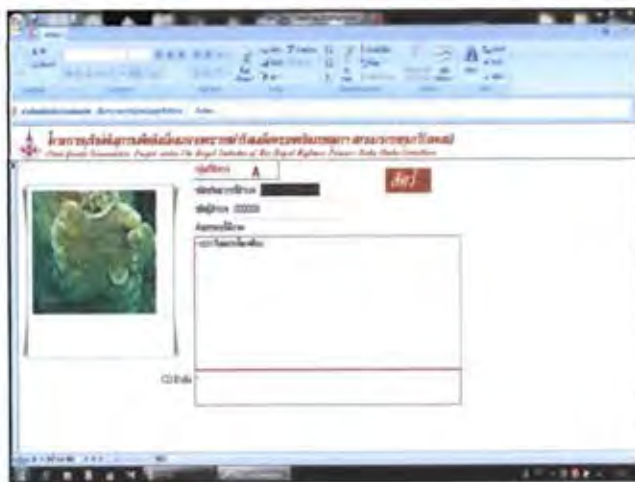
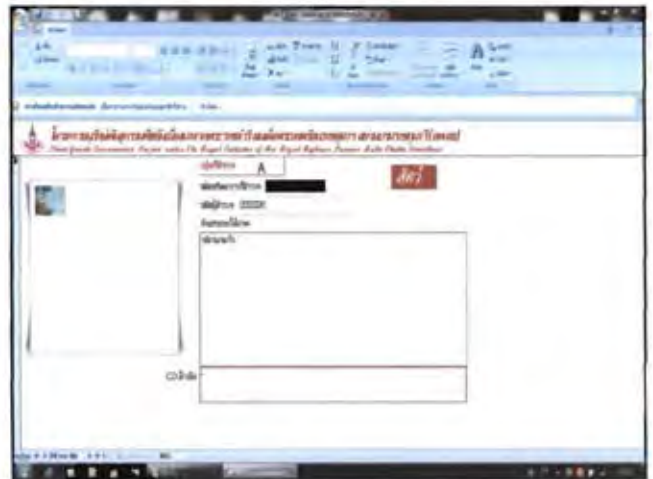

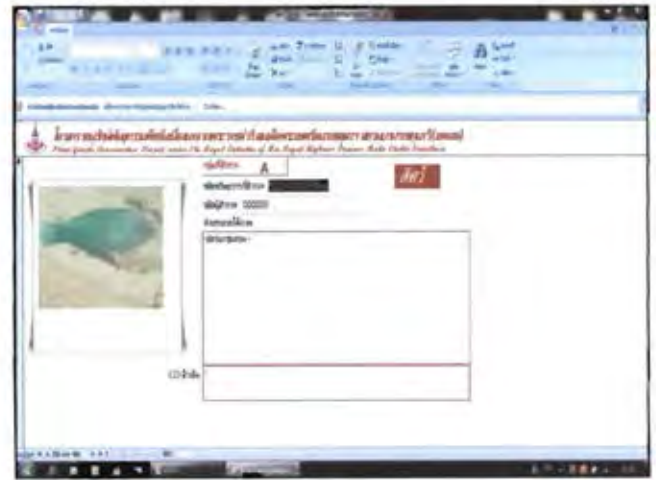
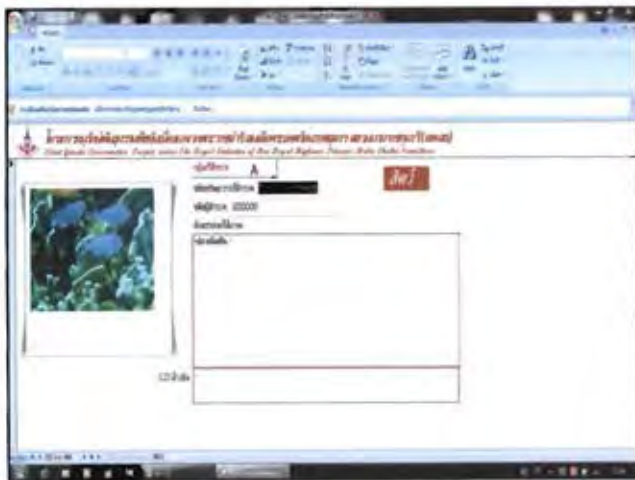
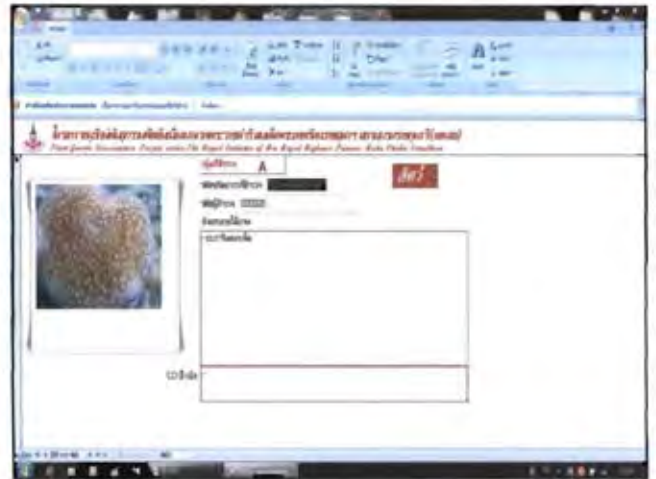
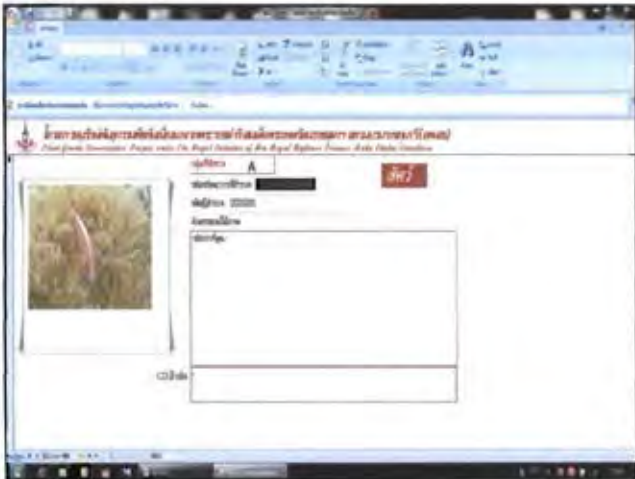
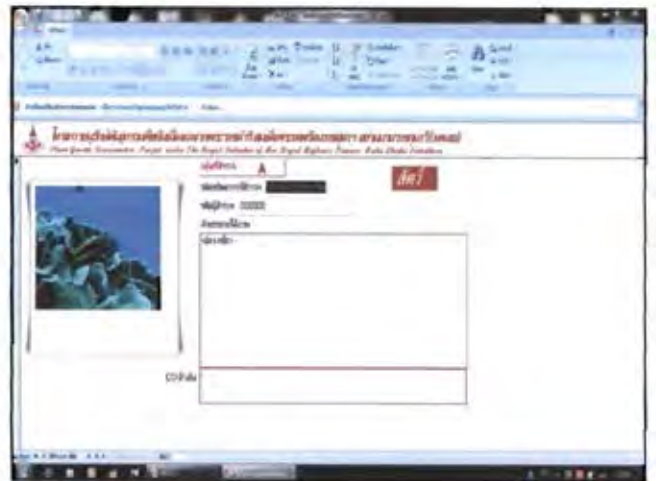
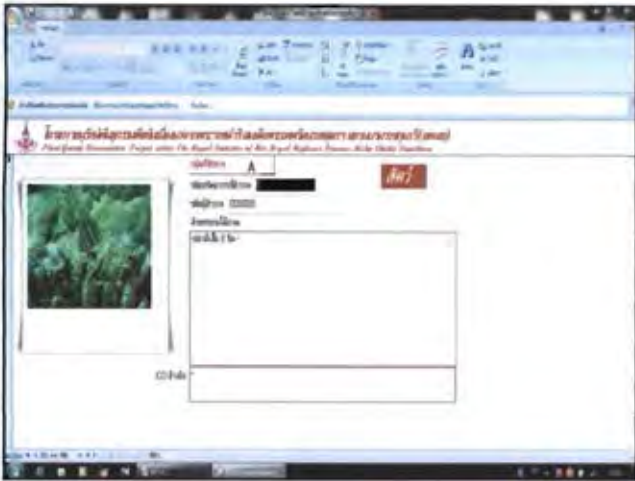

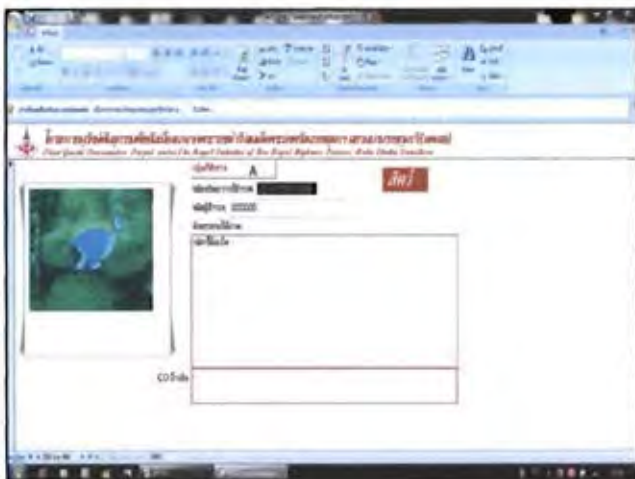
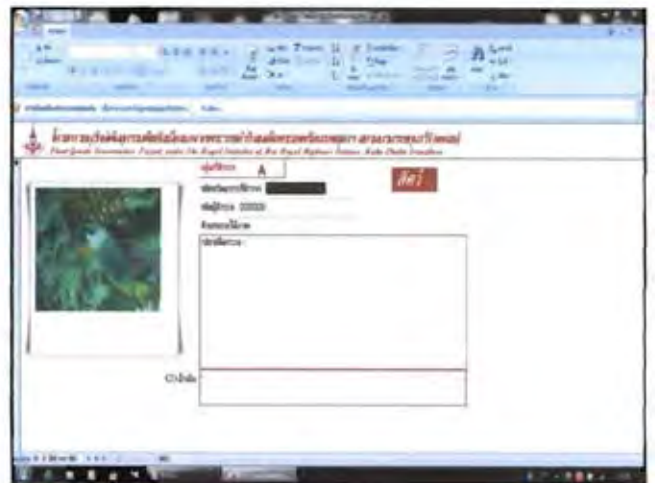

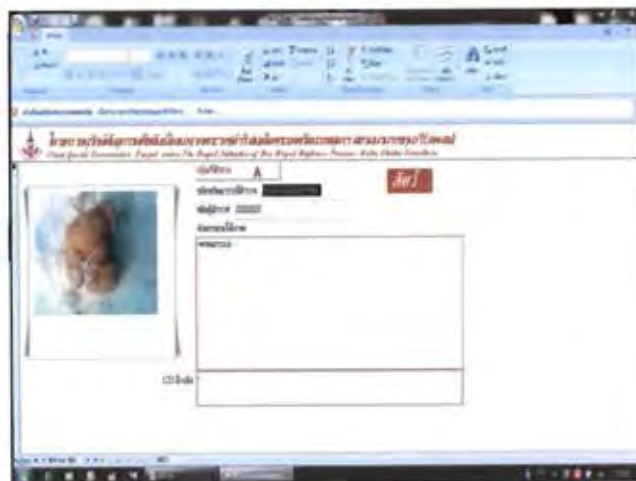
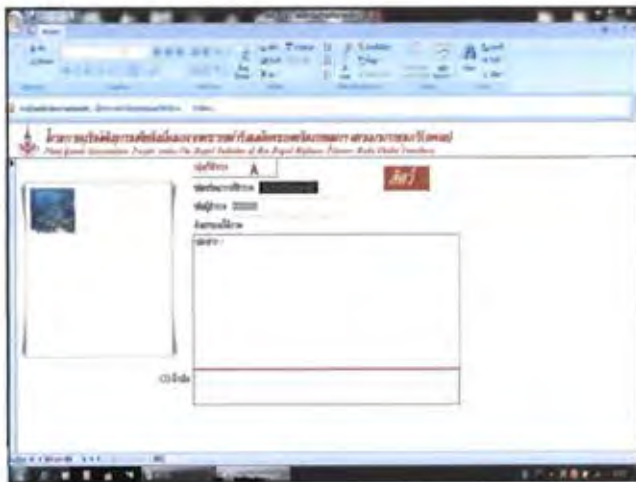
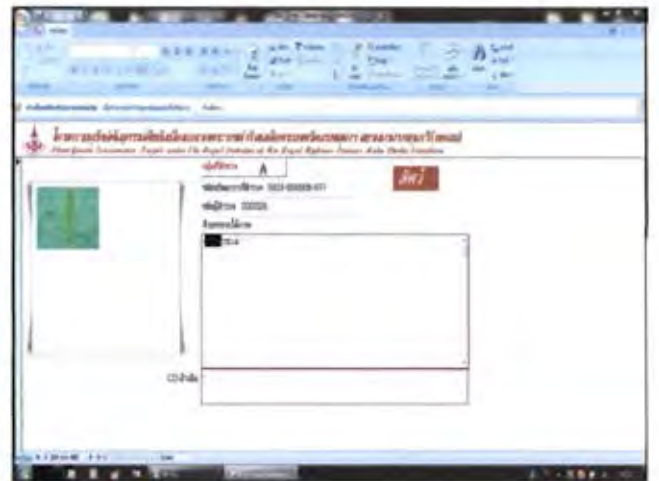

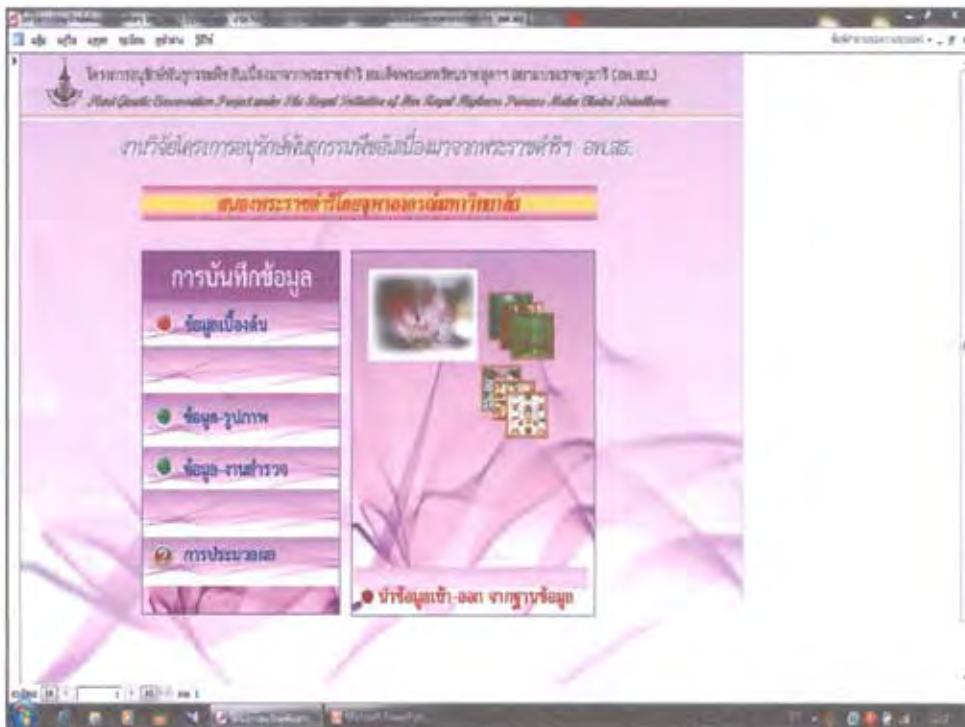

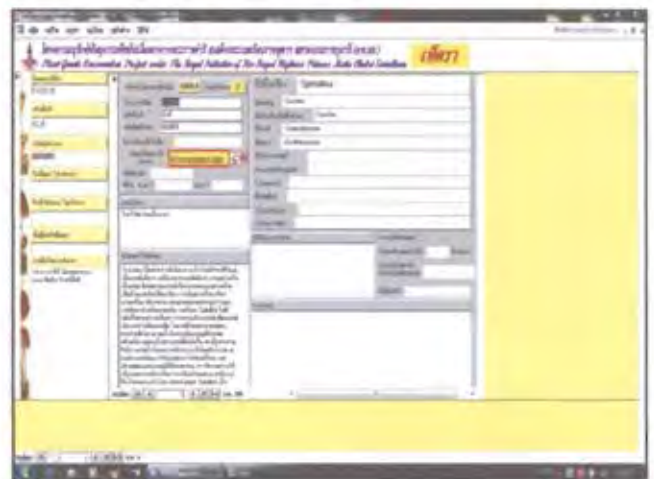
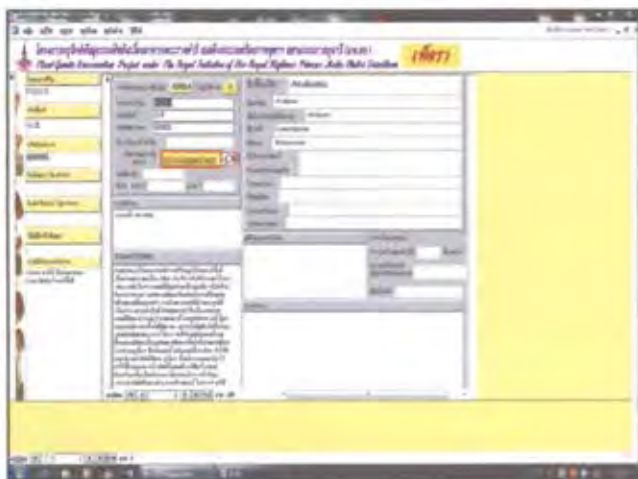
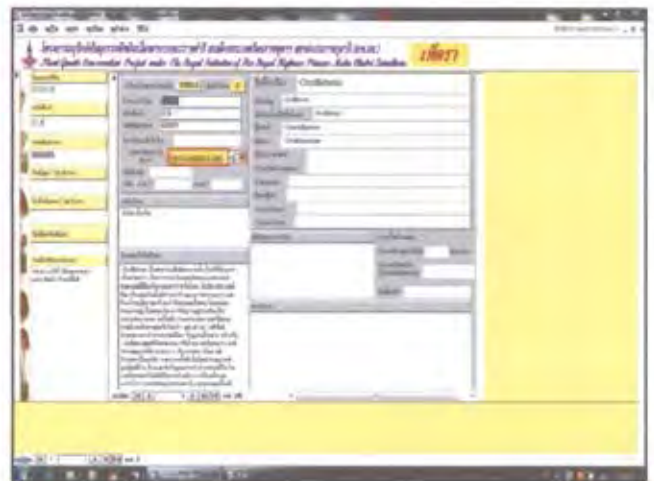
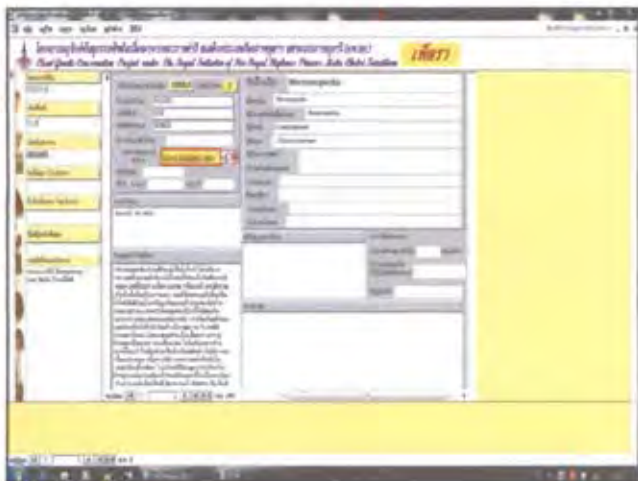
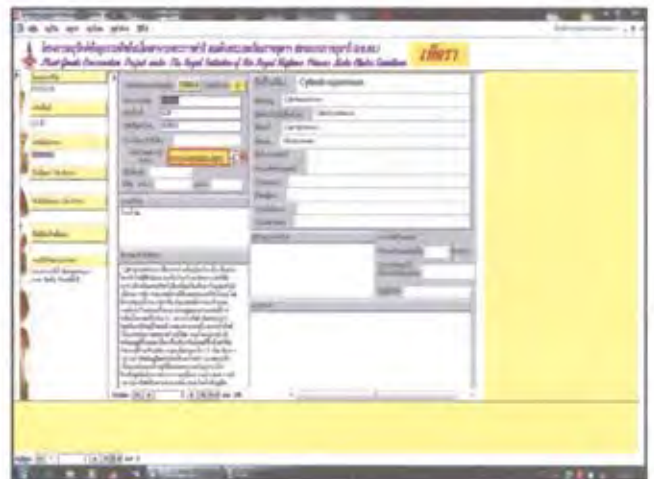

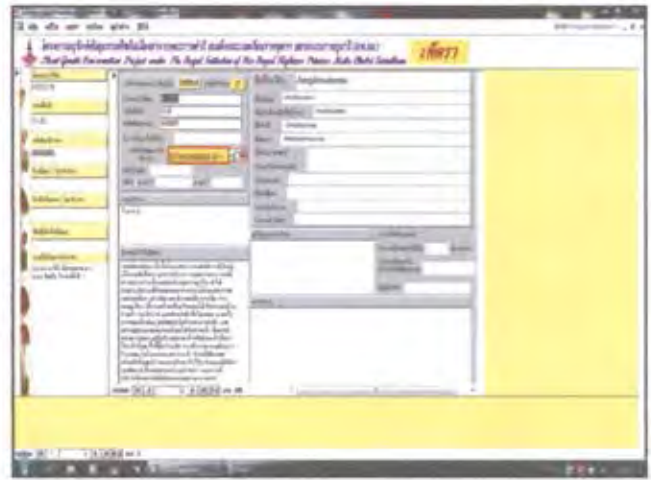
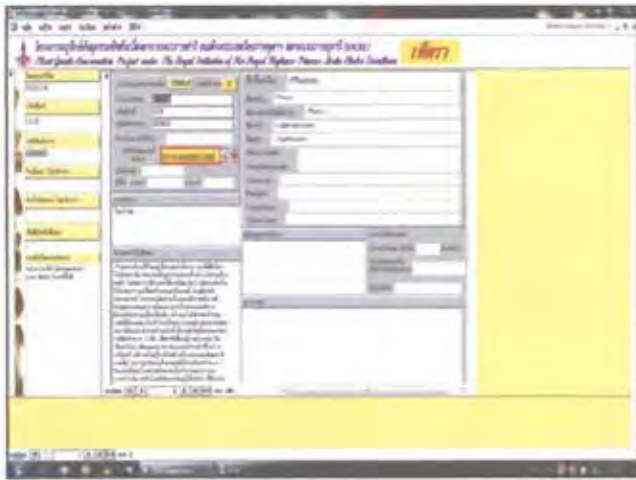
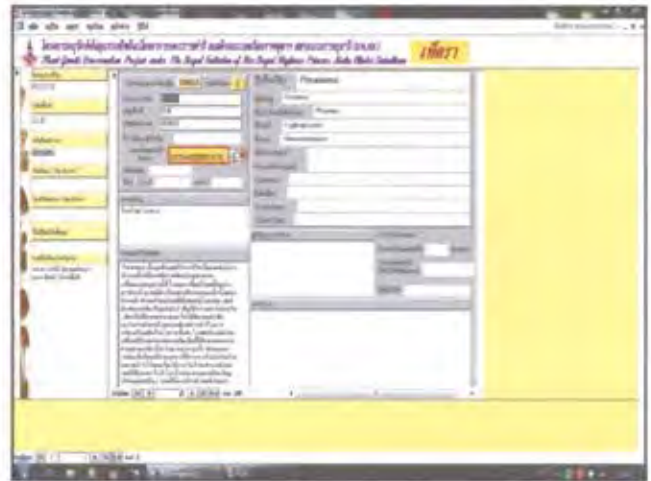
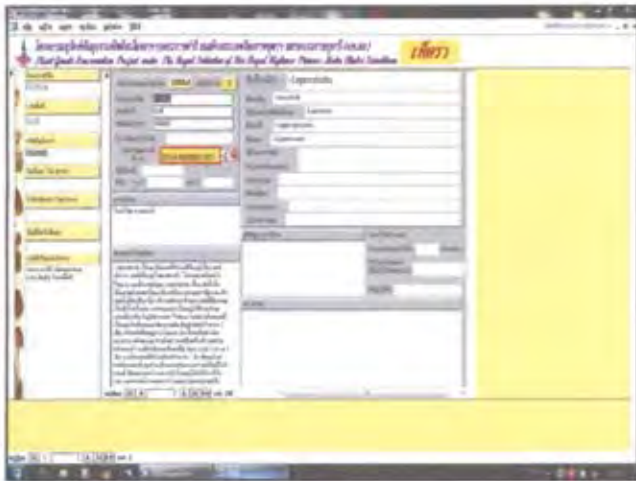
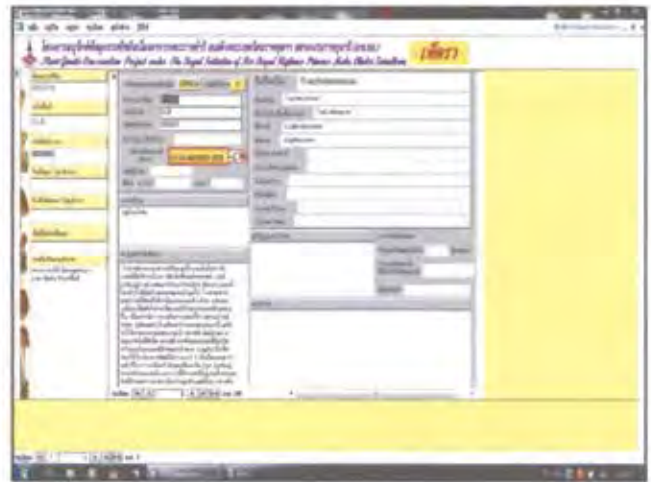
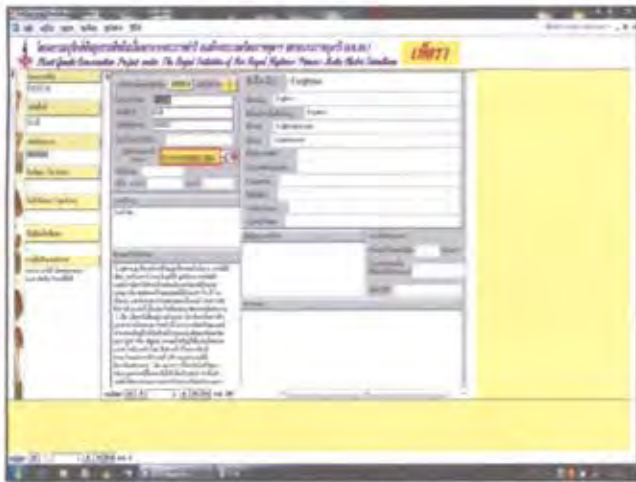

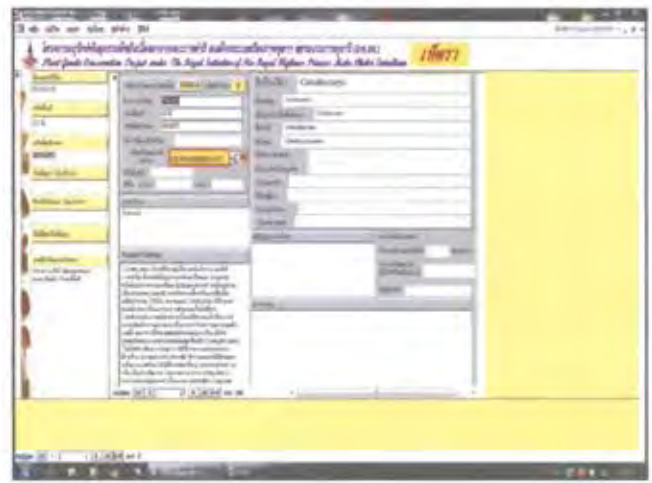
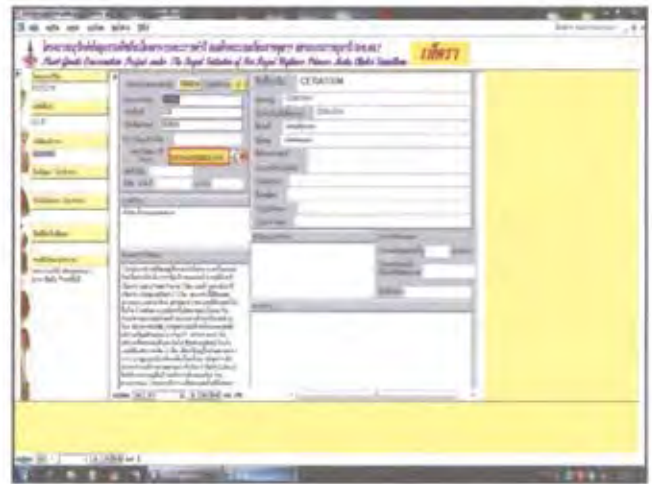
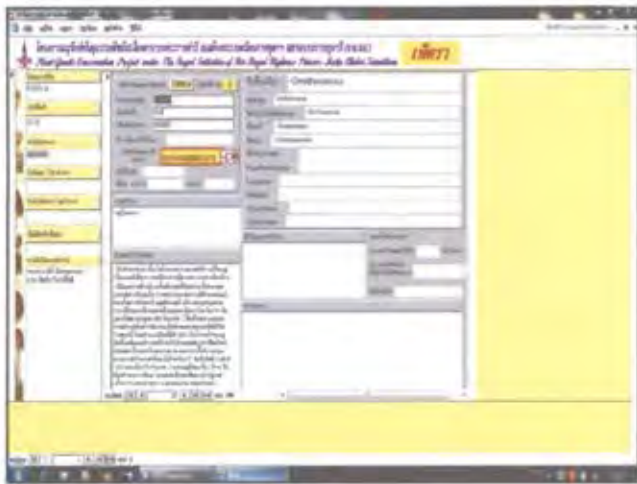
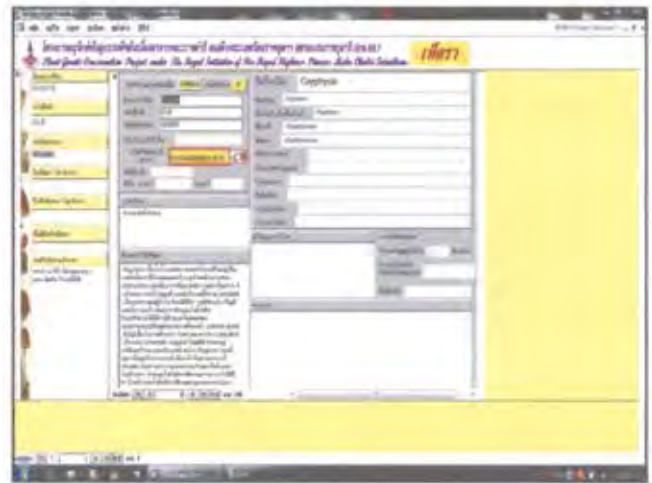
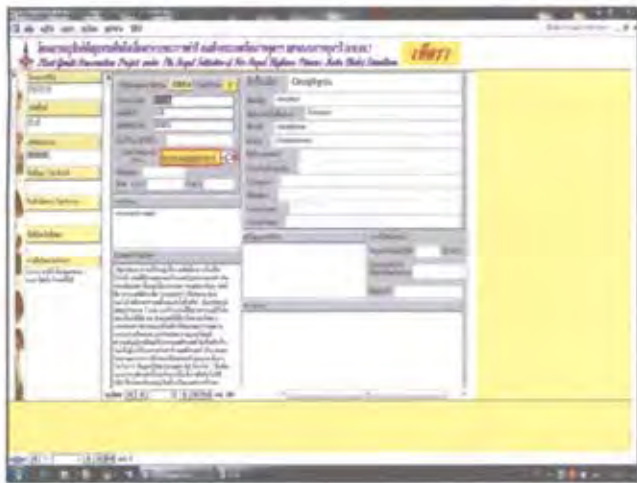

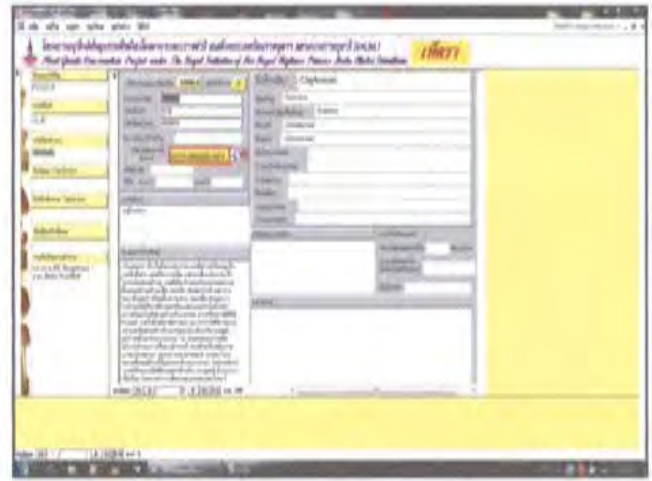
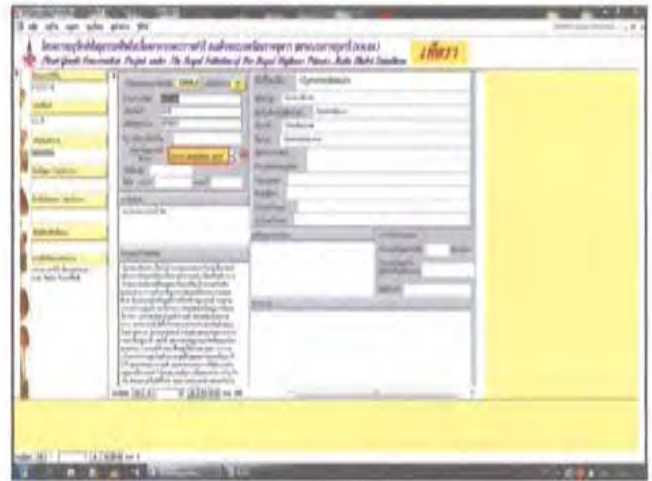
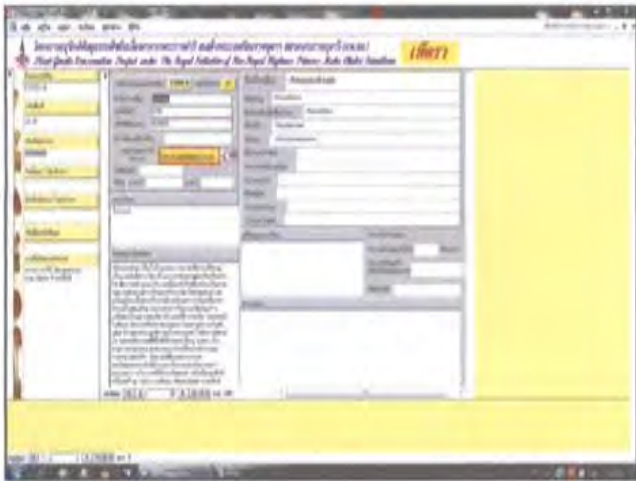
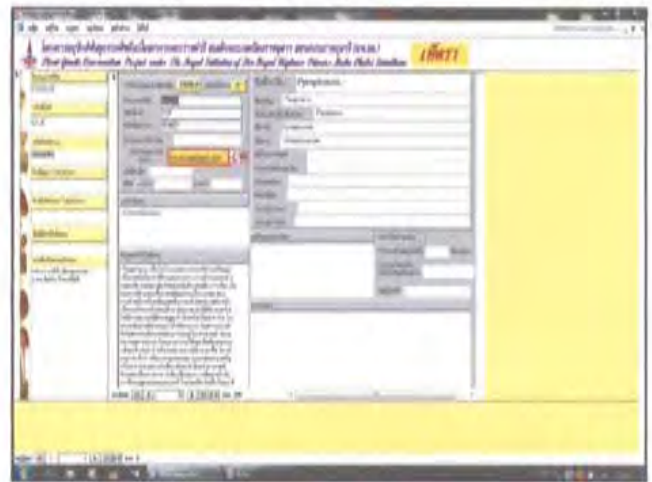
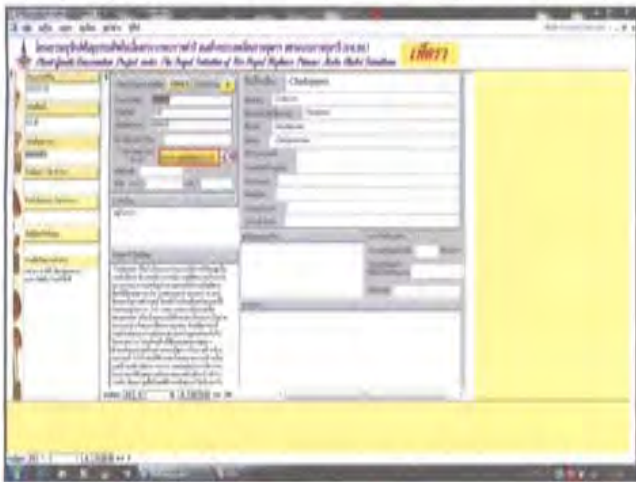

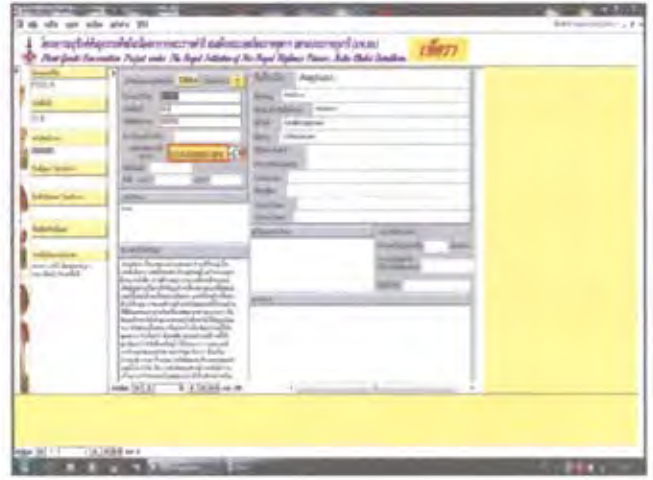
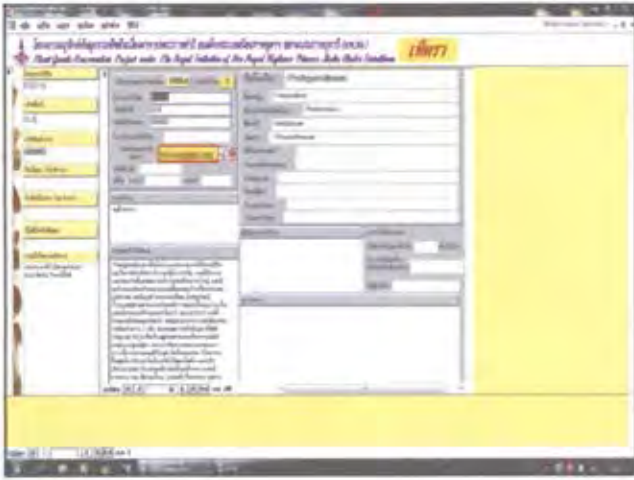
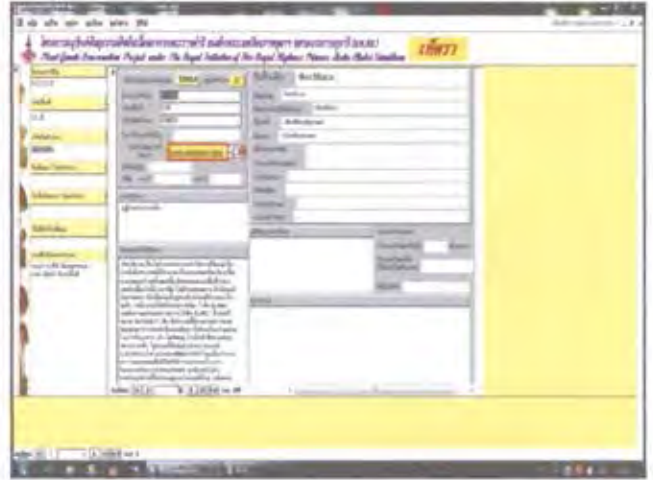
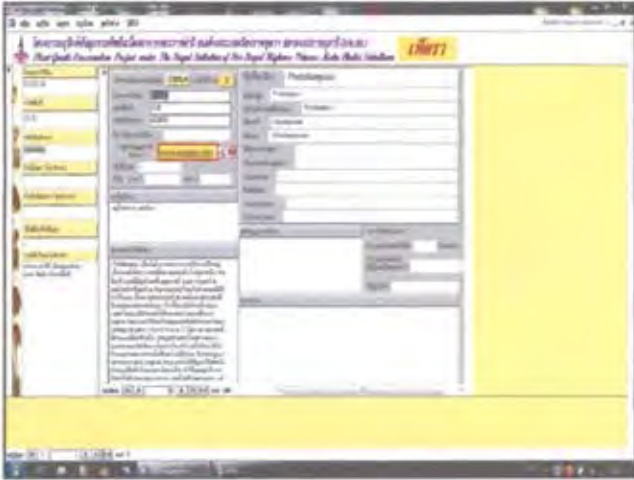
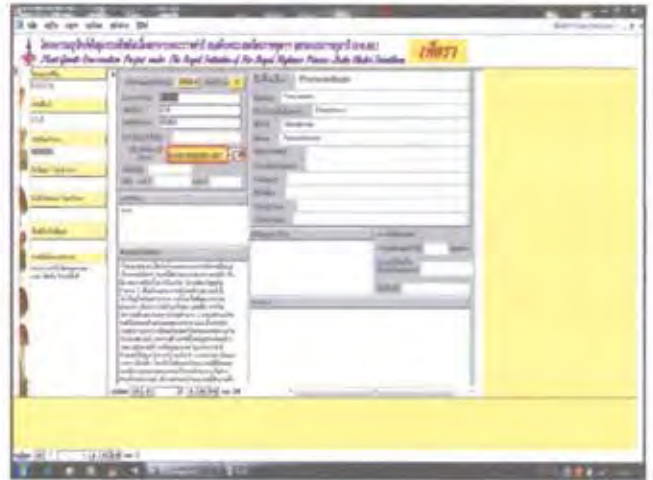
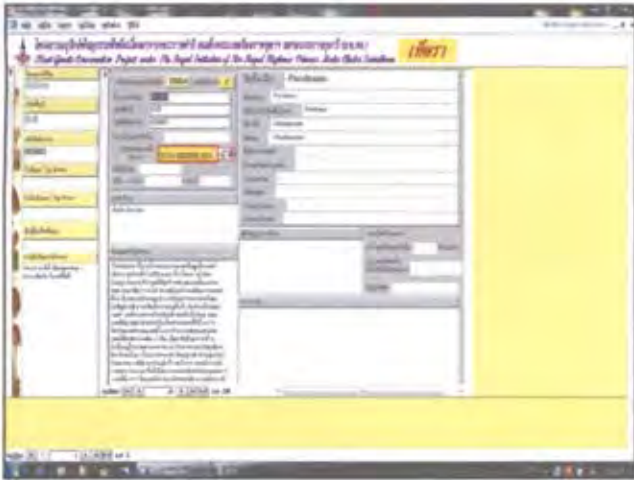

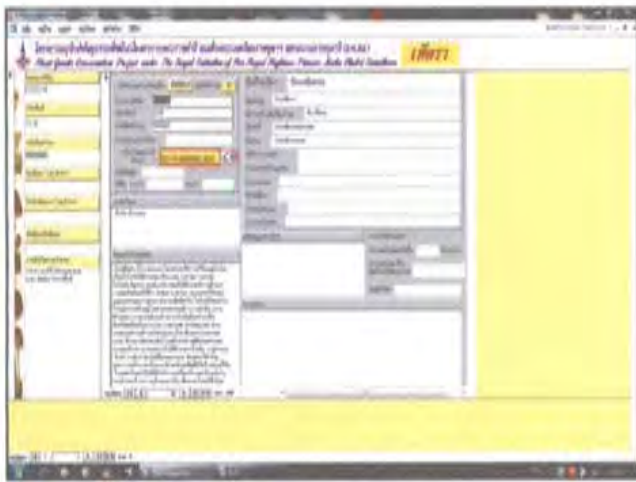
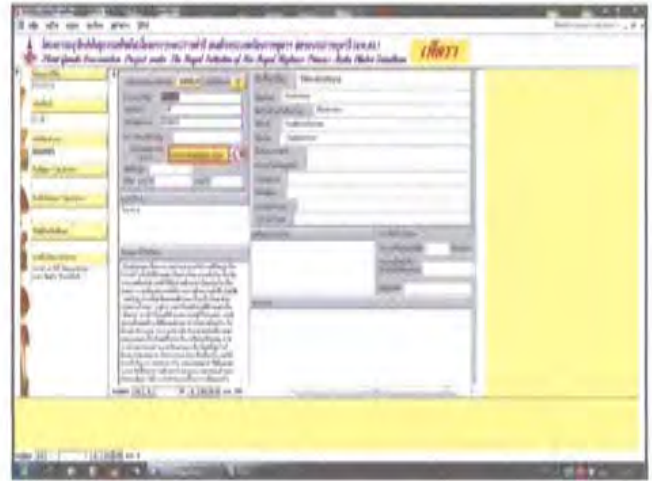
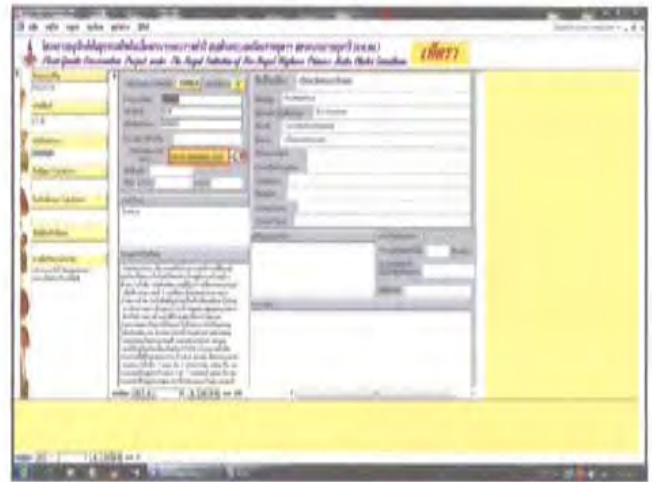
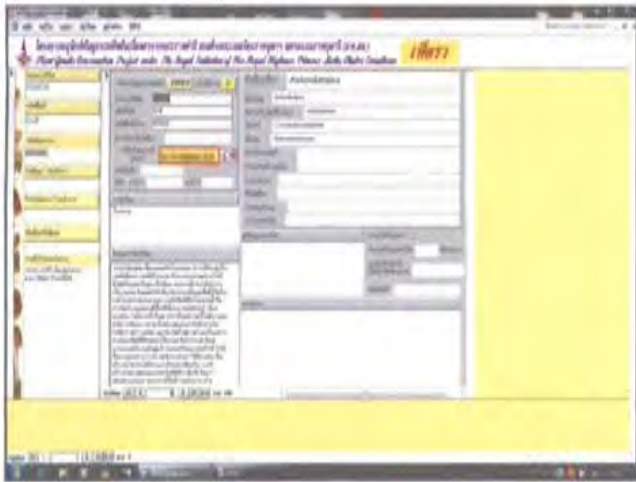

I96801012

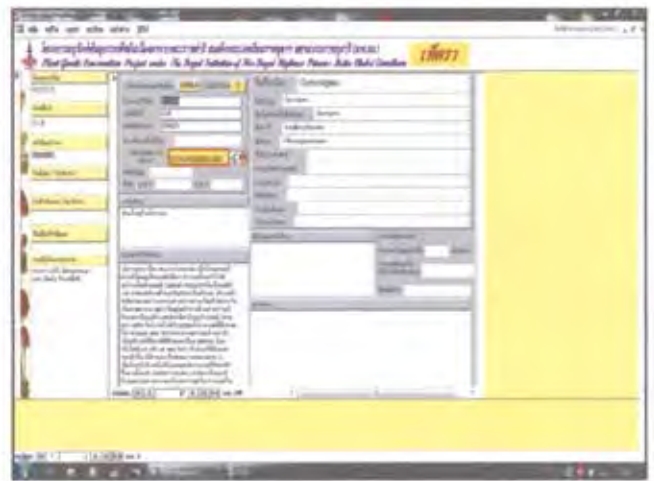
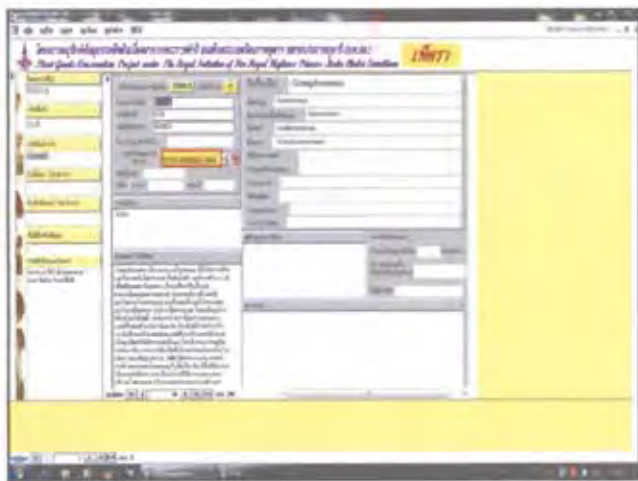
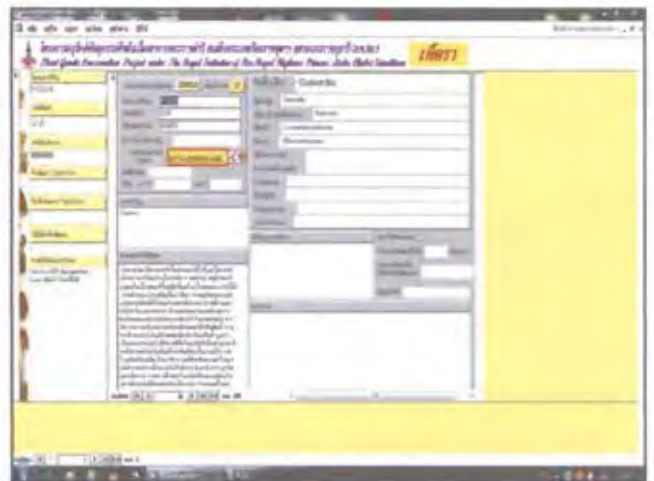
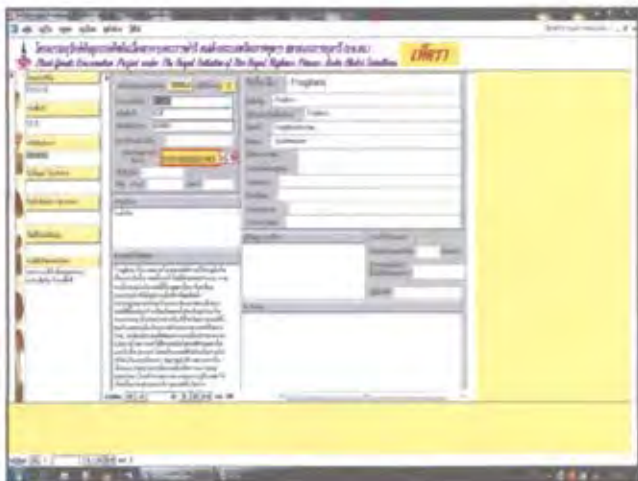
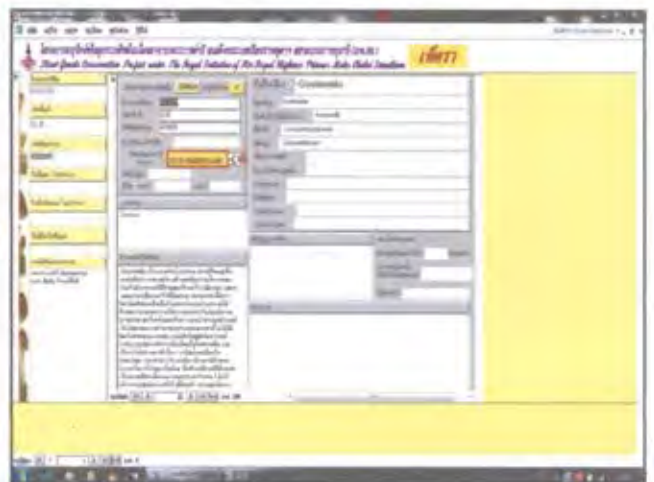
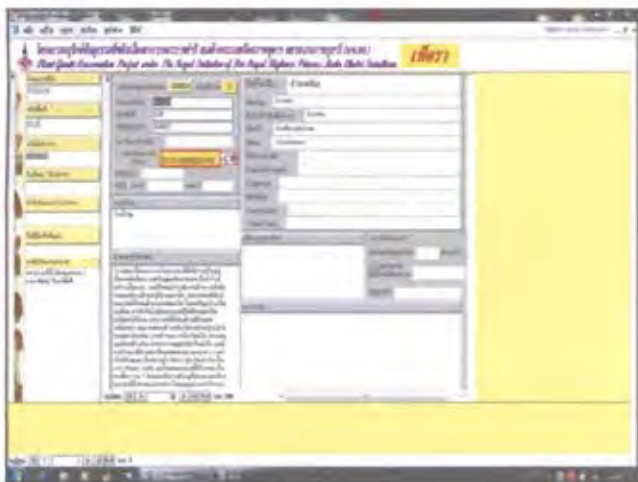

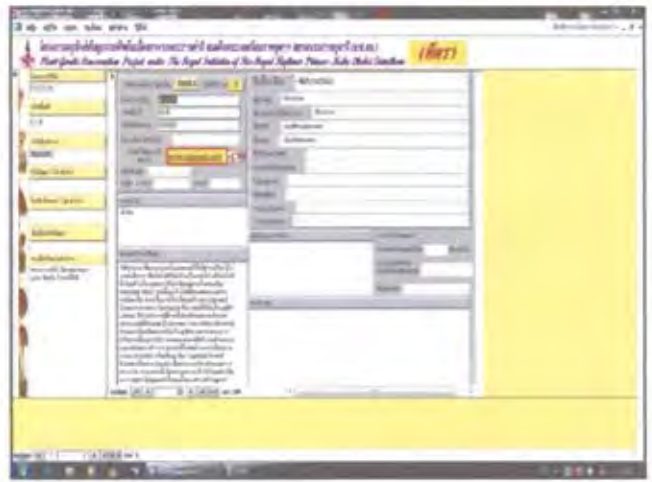
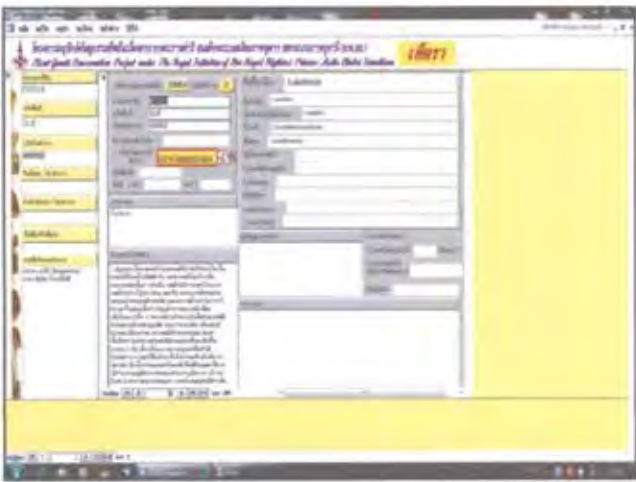
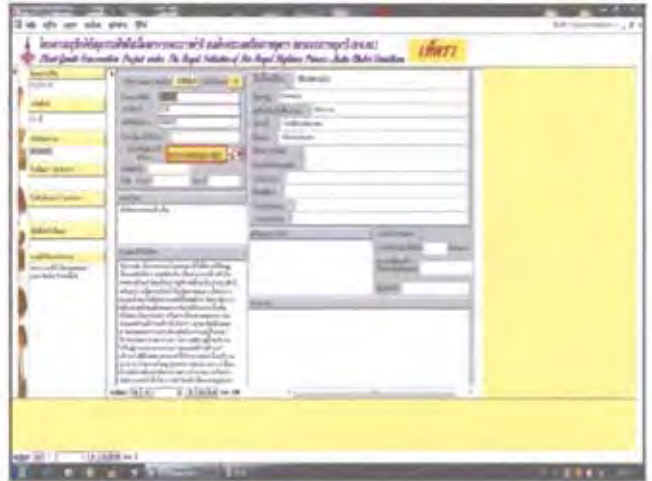
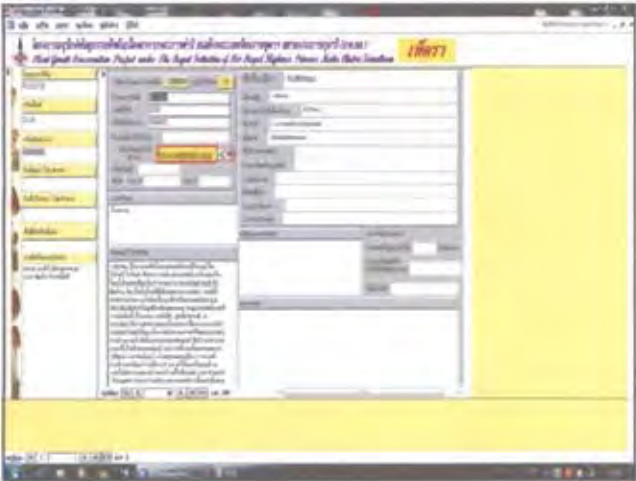
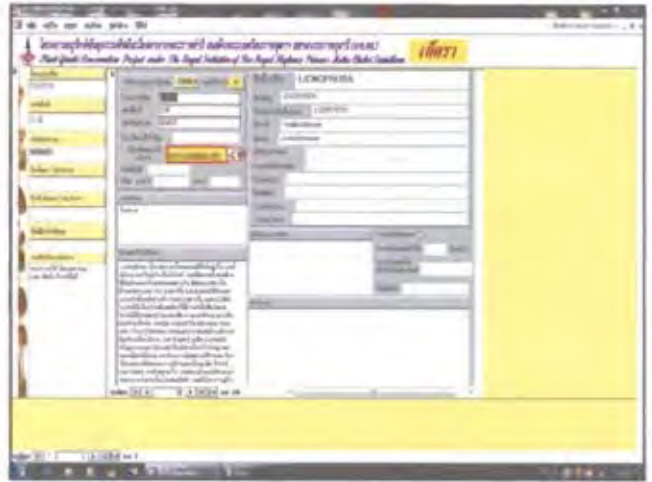
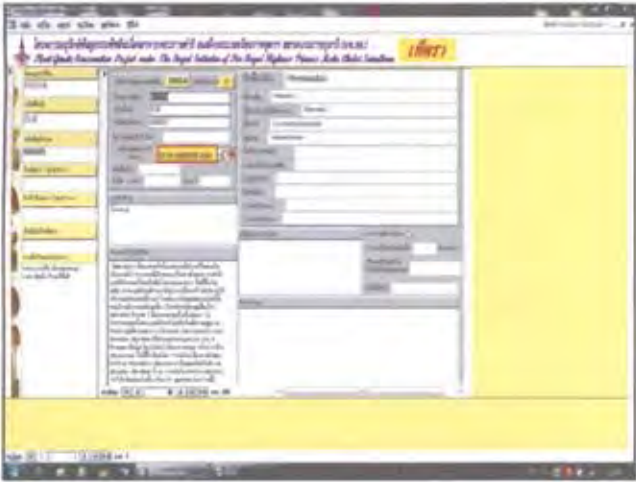

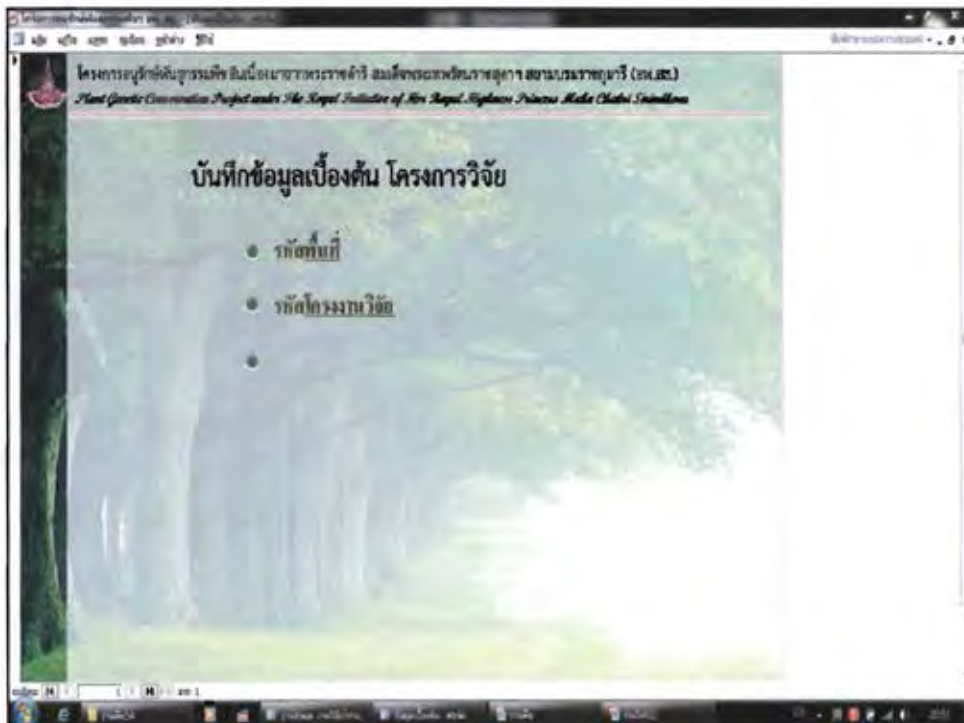
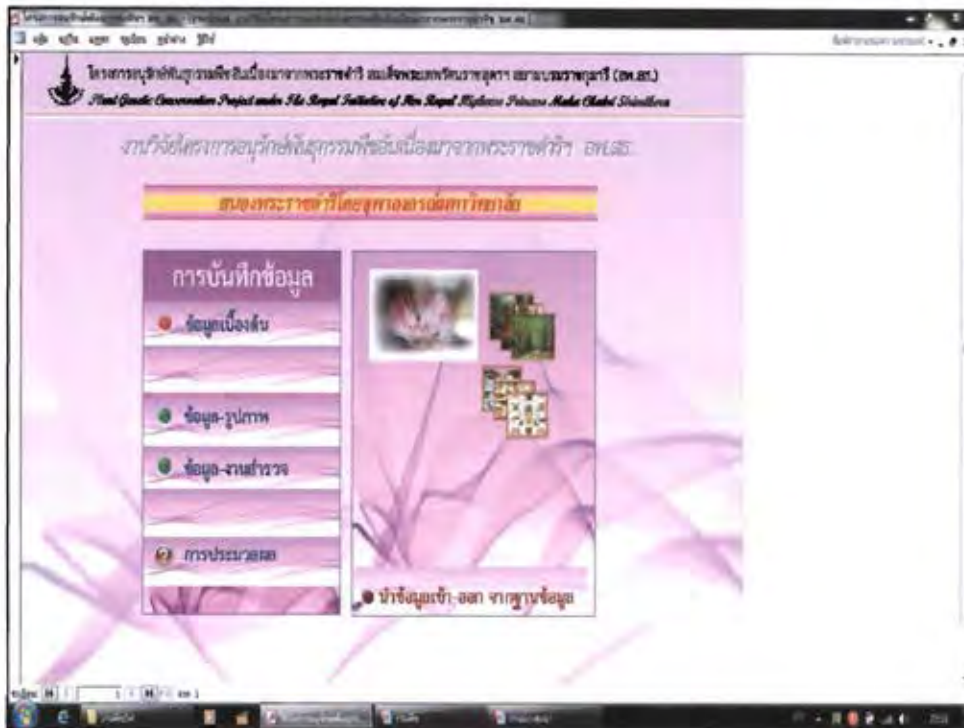

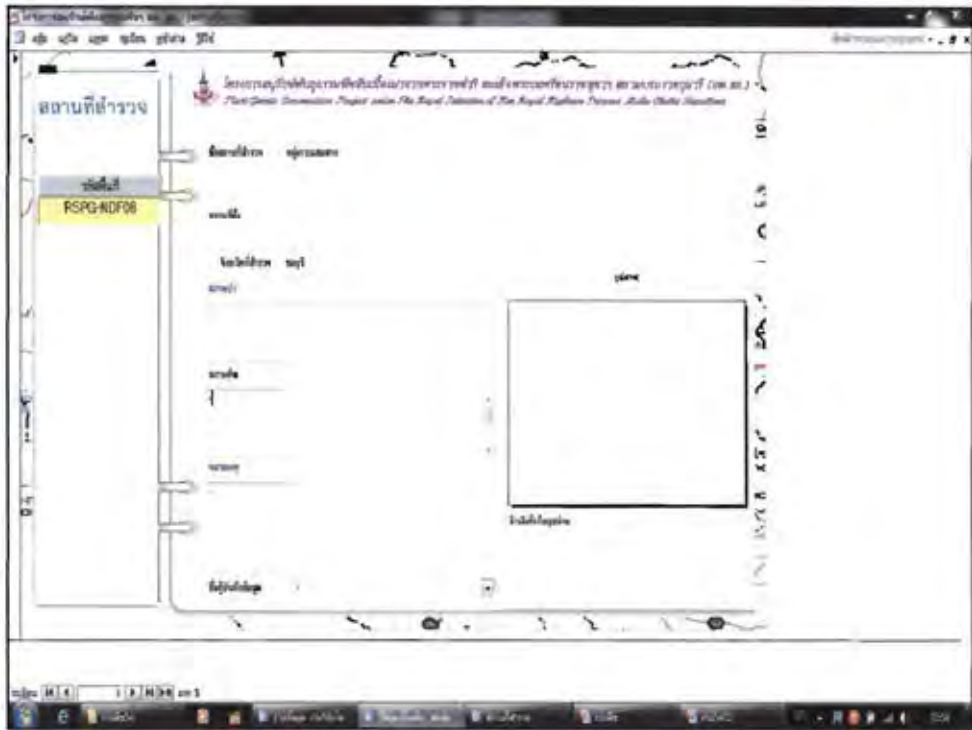

รหัส	ชื่อ	สถานะ	วันที่	เวลา	สถานที่	หมายเหตุ
RSPG-KDF1	สถานีรถไฟกรุงเทพ	สถานีรถไฟกรุงเทพ				
RSPG-KDF4	สถานีรถไฟกรุงเทพ	สถานีรถไฟกรุงเทพ				
RSPG-KDF6	สถานีรถไฟกรุงเทพ	สถานีรถไฟกรุงเทพ				
RSPG-KDF7	สถานีรถไฟกรุงเทพ	สถานีรถไฟกรุงเทพ				
RSPG-KDF8	สถานีรถไฟกรุงเทพ	สถานีรถไฟกรุงเทพ				

กรมการขนส่งทางราง กระทรวงคมนาคม

ระบบบริหารจัดการข้อมูลการเดินรถ (RTIS) - หน้าจอตรวจสอบ

สถานะการเดินรถ: **ปกติ**

ข้อมูลการเดินรถ:

- สถานีต้นทาง: RSS402
- สถานีปลายทาง: RSPG-KDF08
- หมายเลขขบวน: 000002

รายละเอียดการเดินรถ:

ขบวนรถ: **ขบวนรถพิเศษ**

สถานะ: **ปกติ**

ข้อมูลการเดินรถเพิ่มเติม:

สถานีต้นทาง: **สถานีรถไฟกรุงเทพ**

สถานีปลายทาง: **สถานีรถไฟกรุงเทพ**

หมายเลขขบวน: **000002**

สถานะการเดินรถ: **ปกติ**

















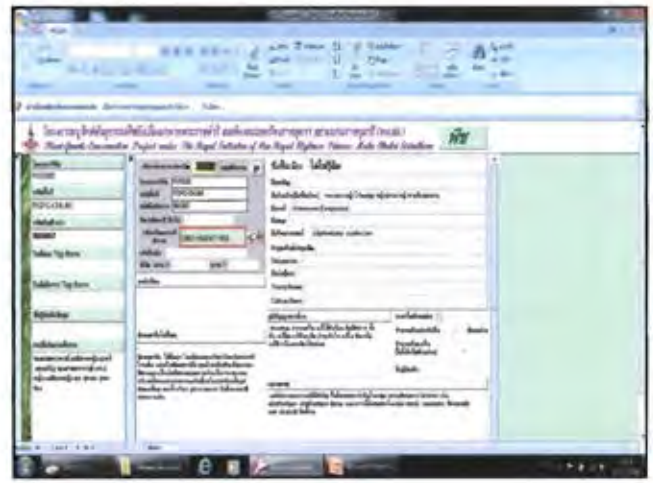
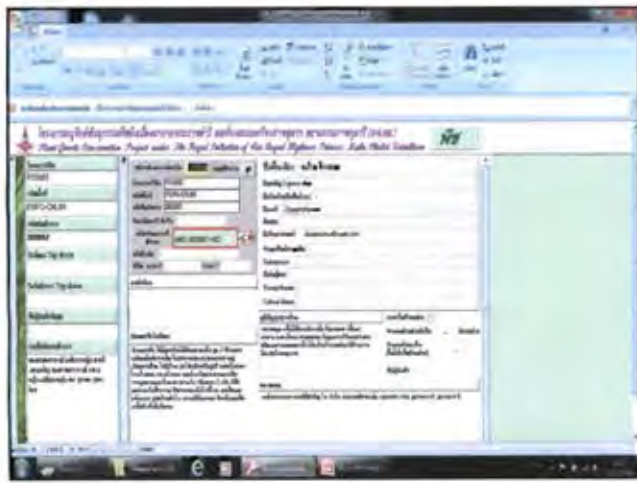
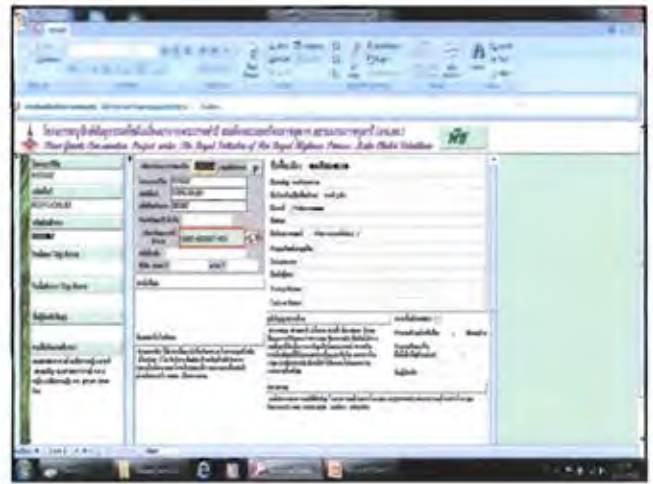
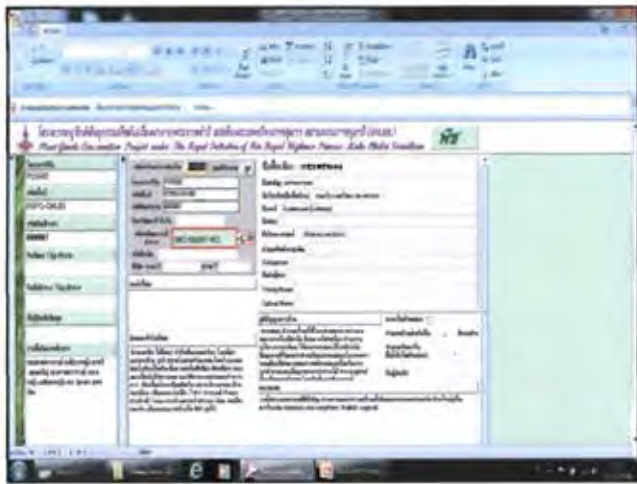
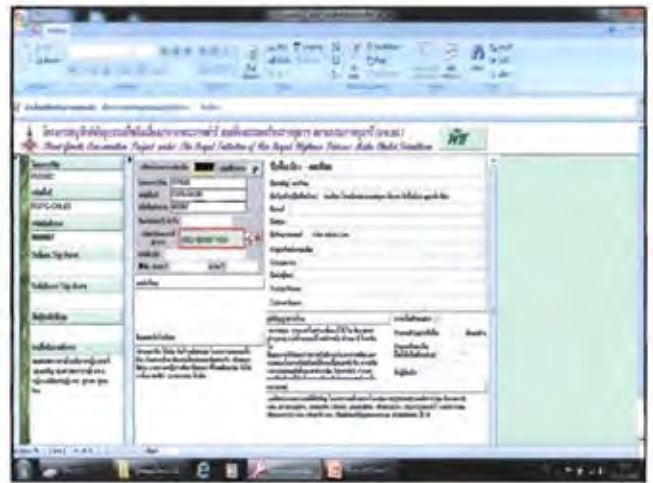

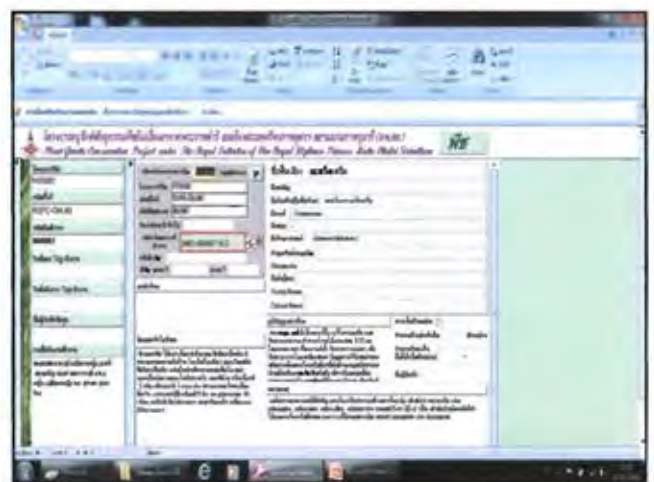
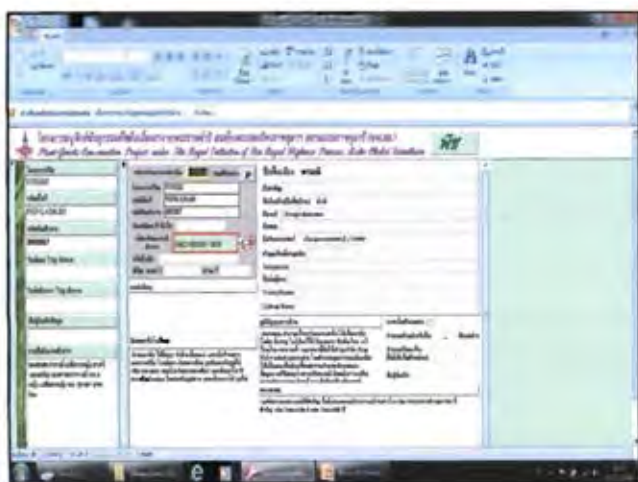
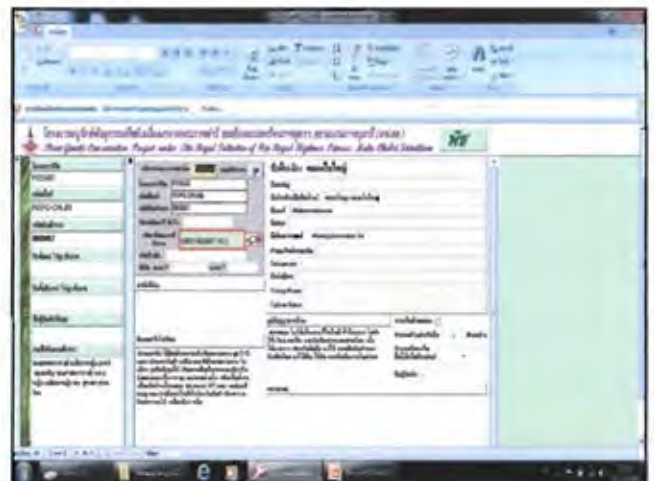
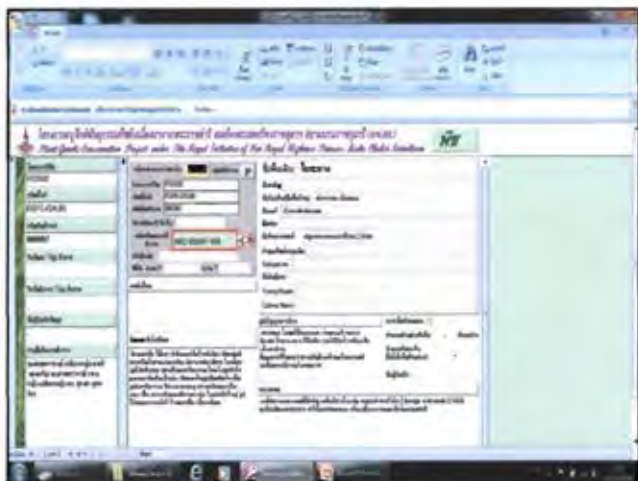
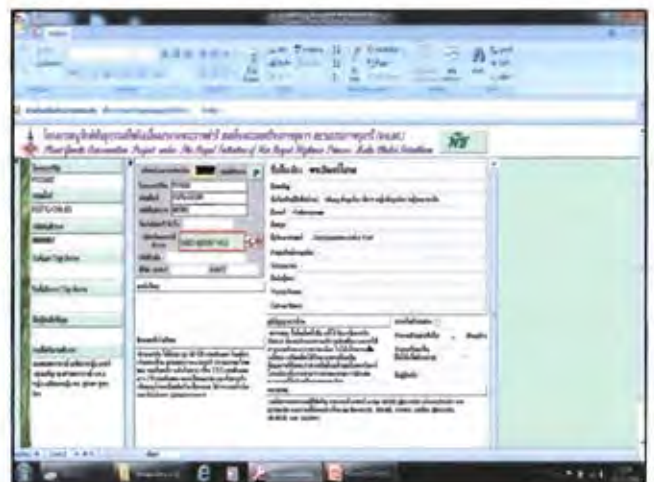
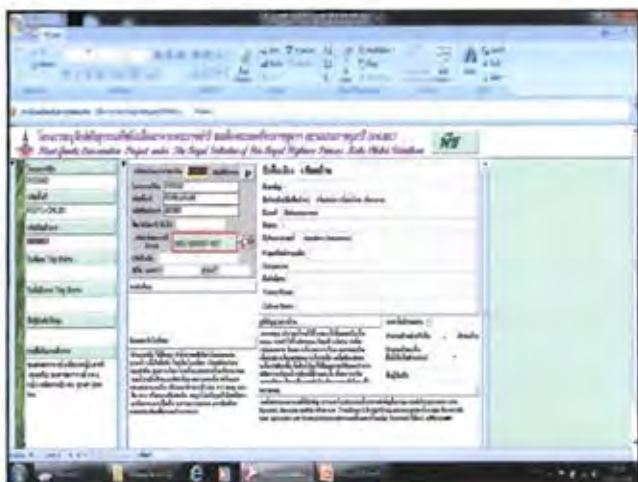

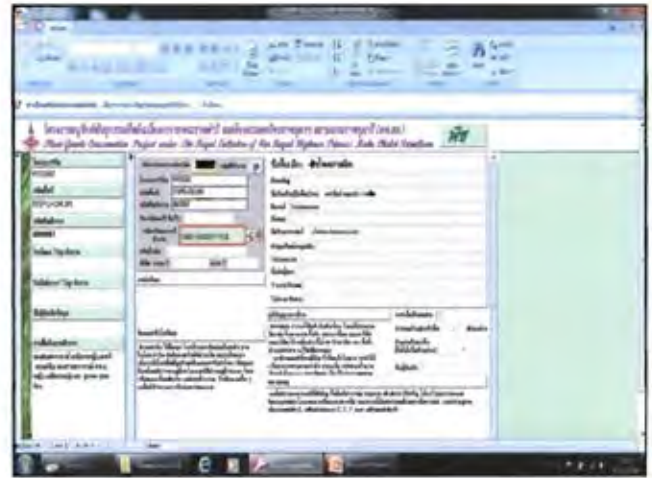
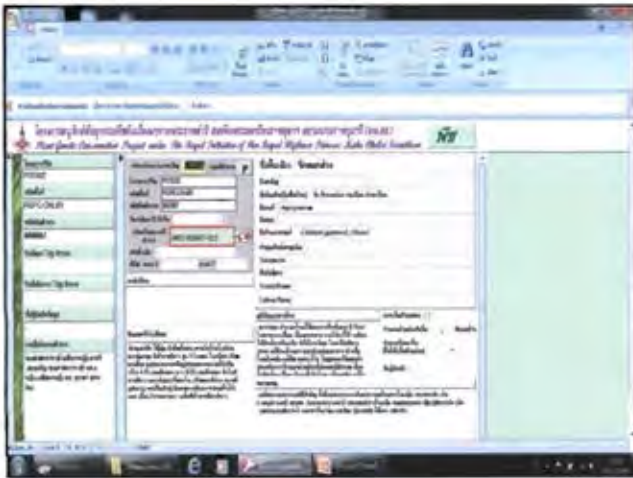
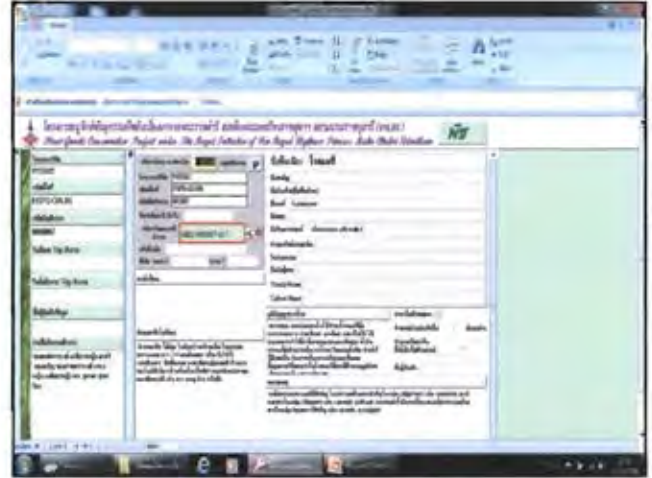
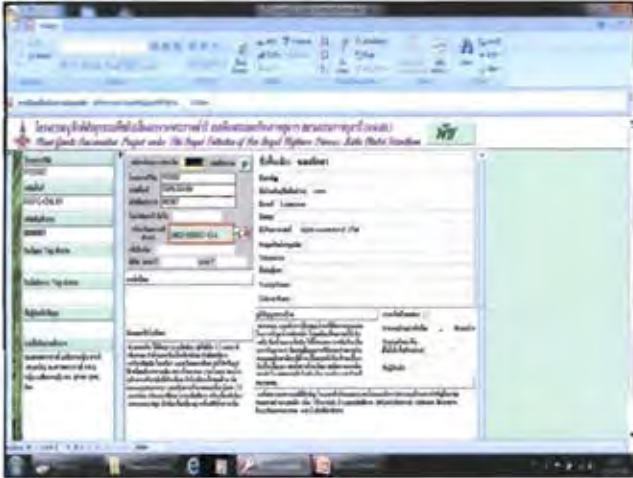
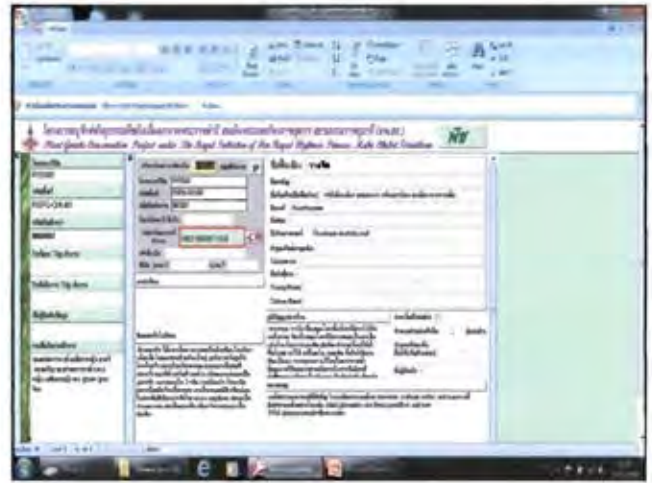
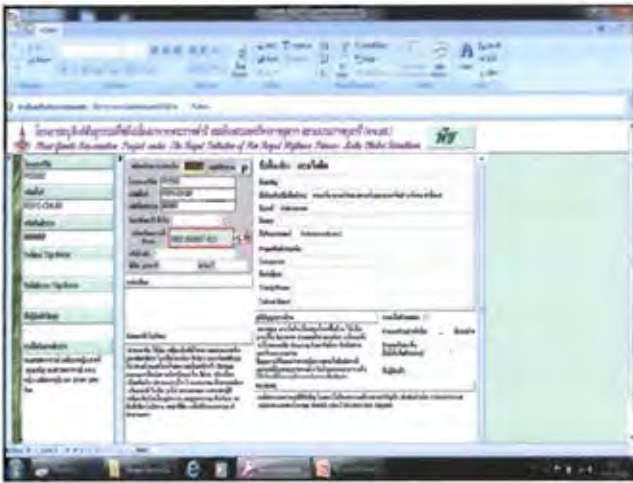

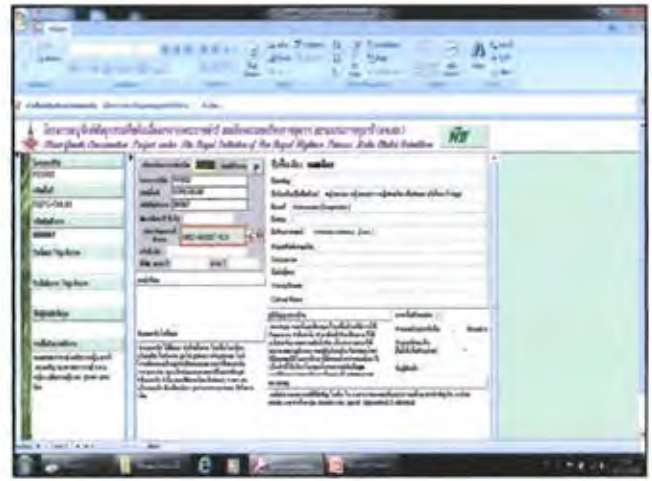
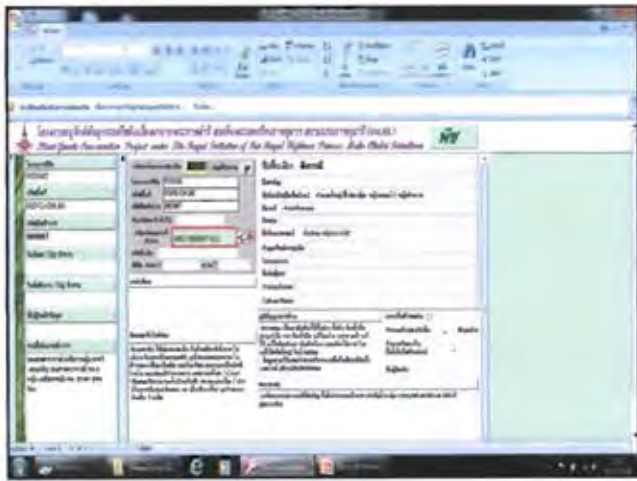
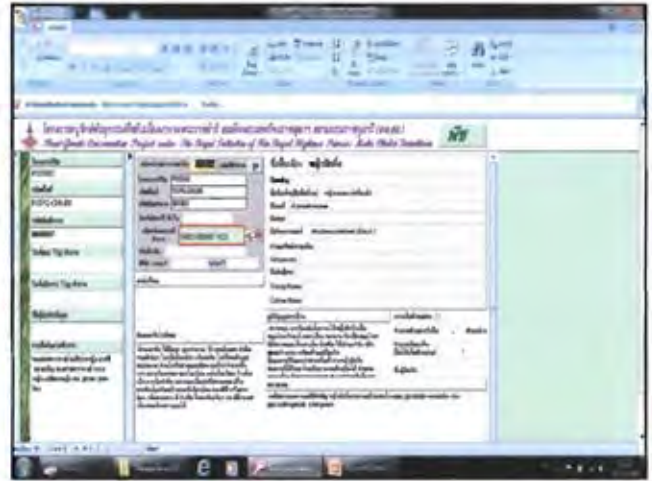
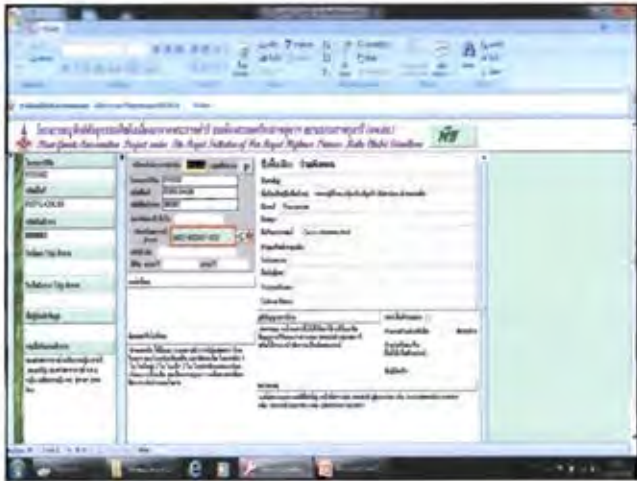
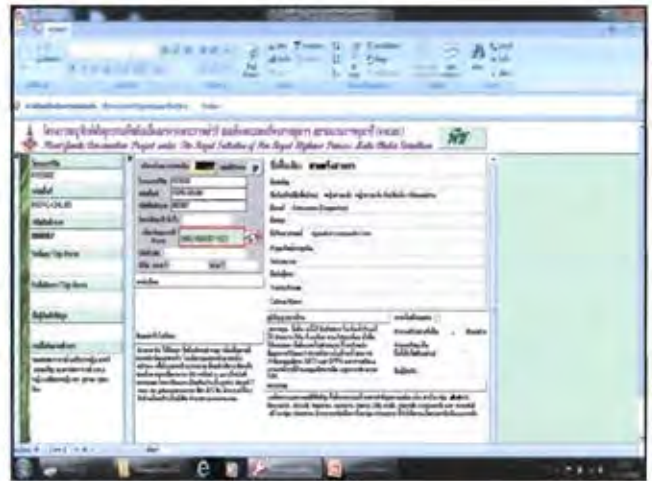
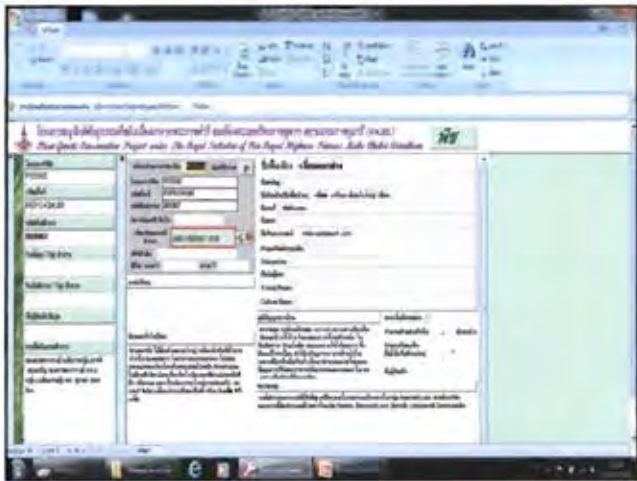

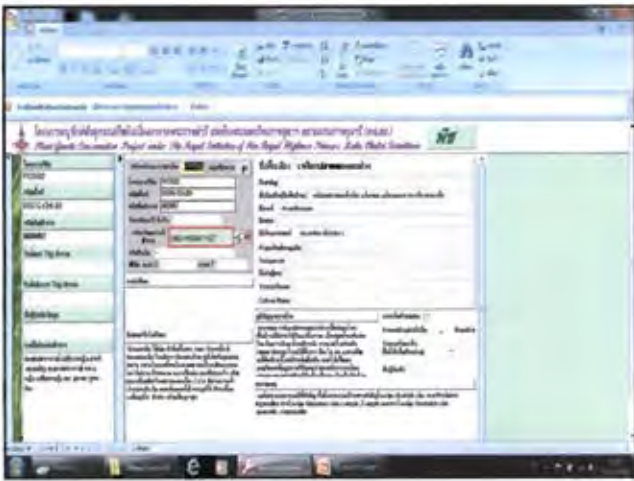
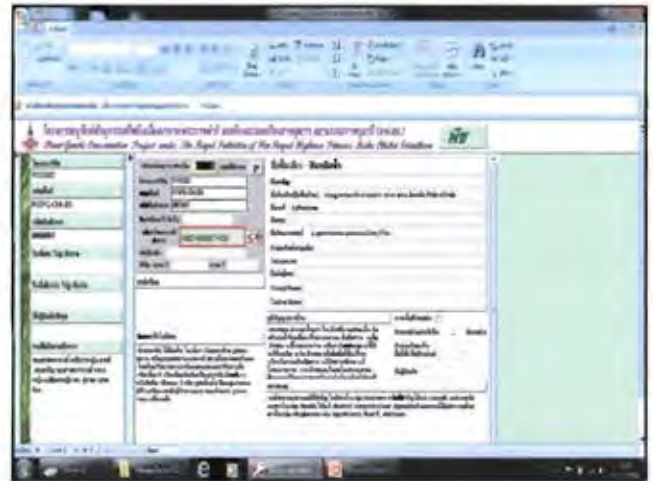
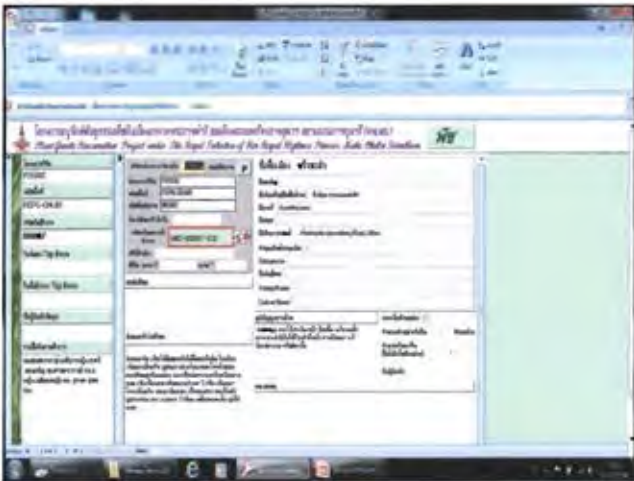
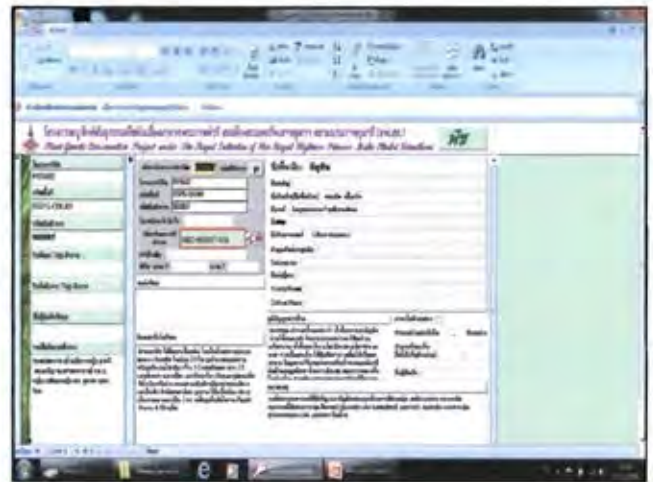
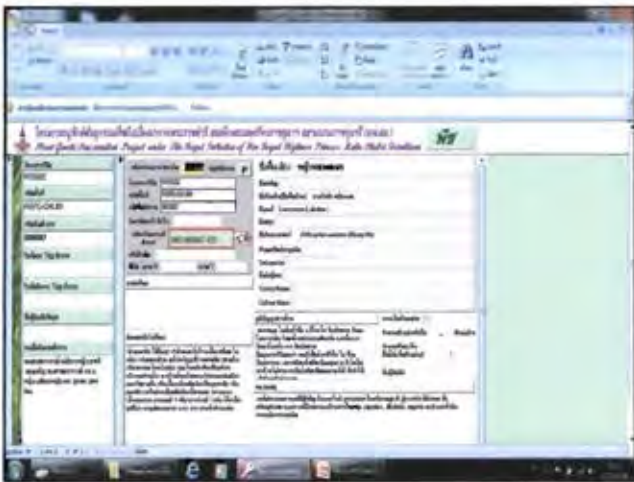

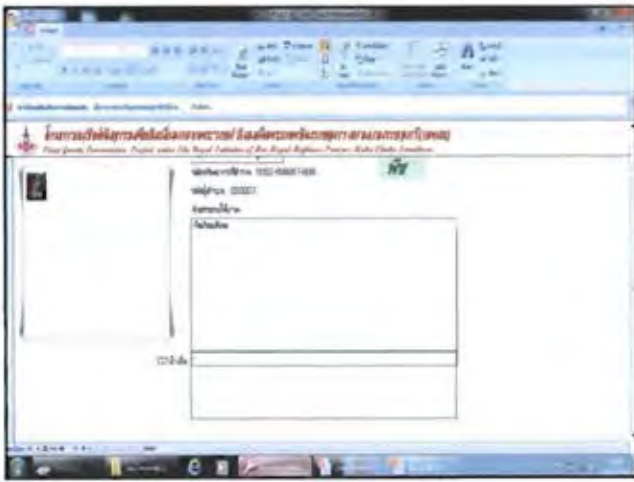
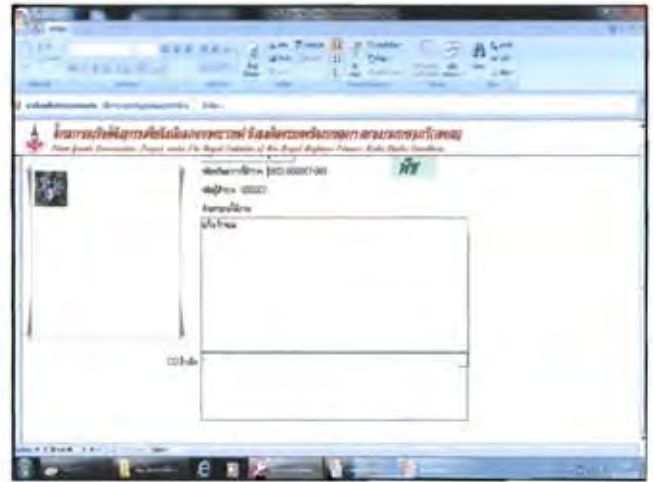

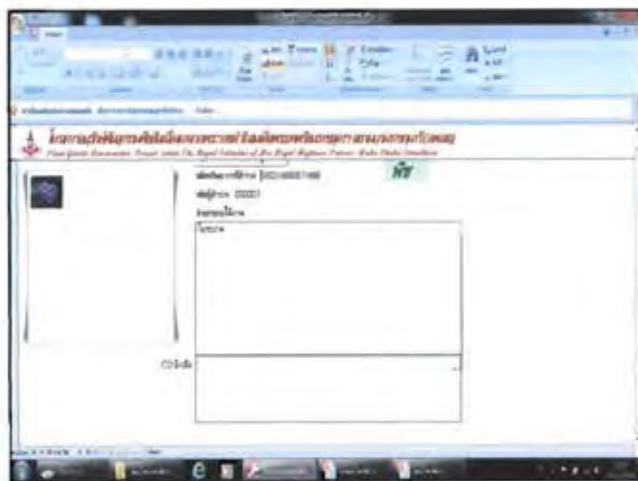
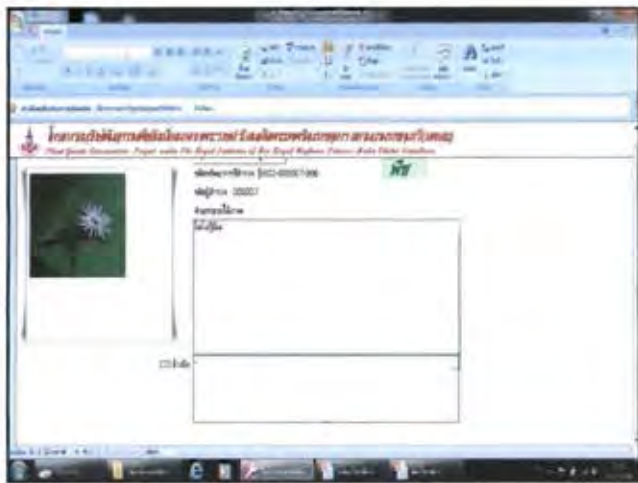



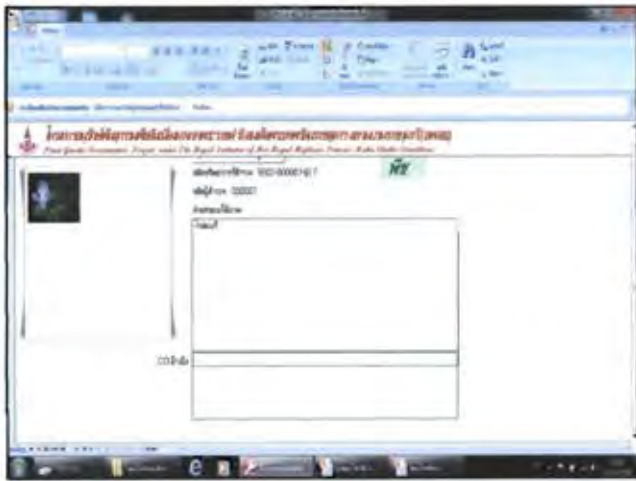

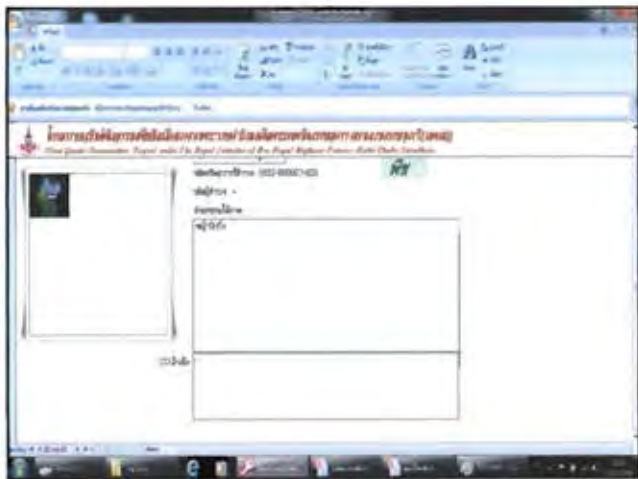



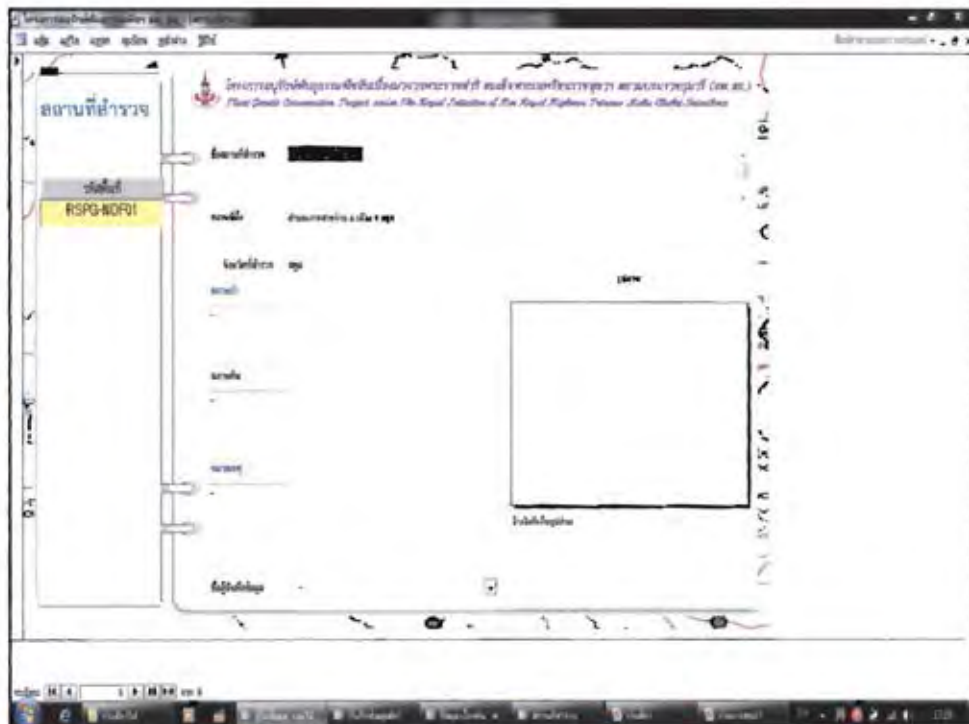
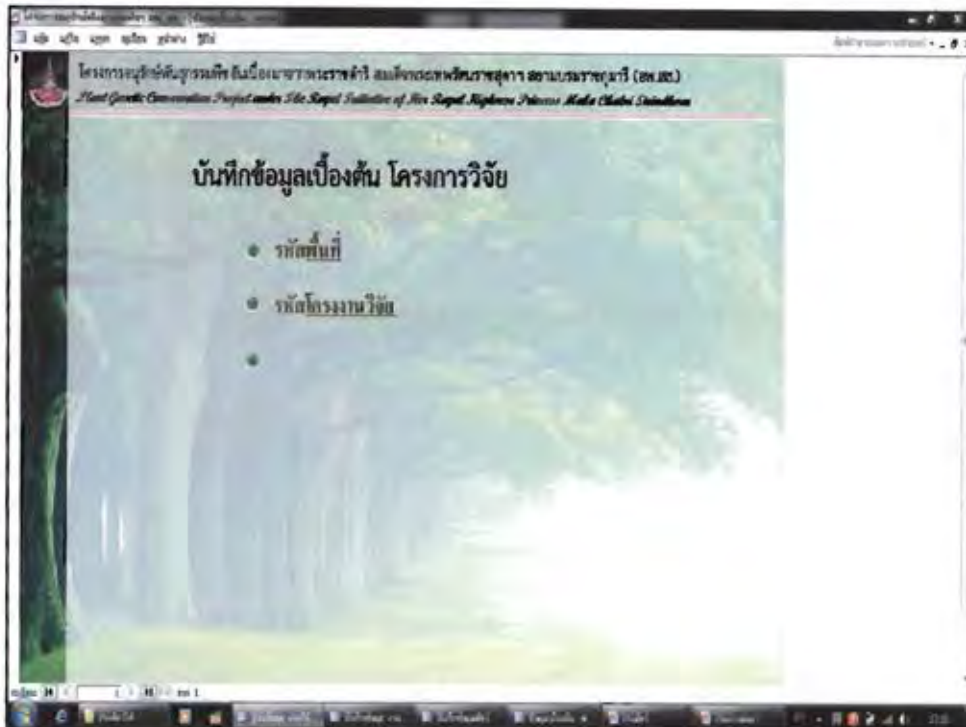

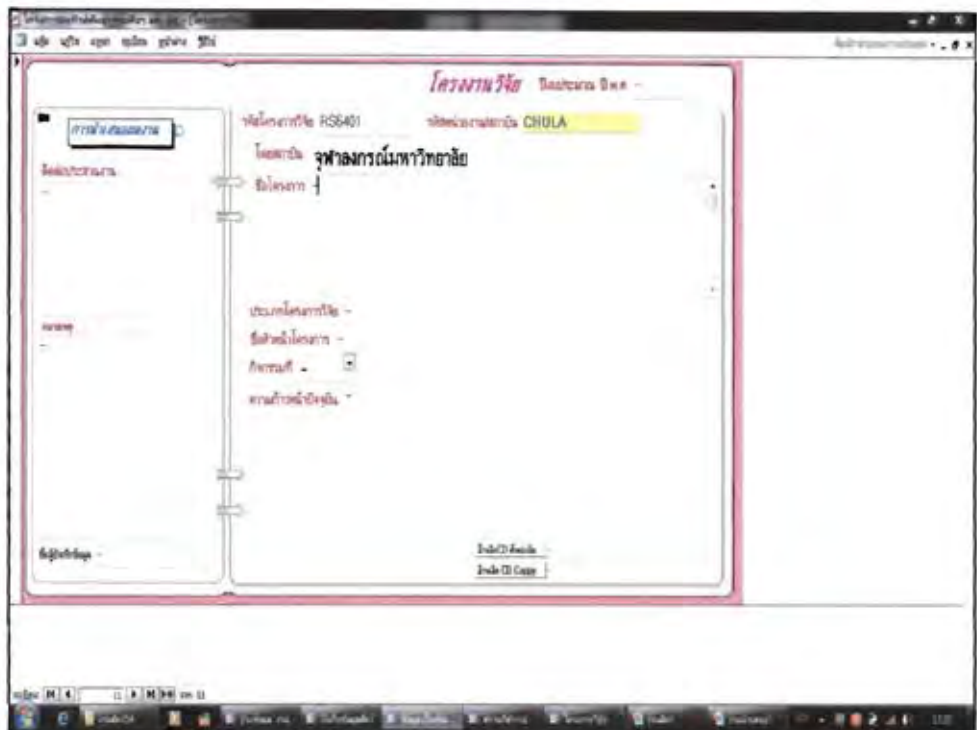

รหัส	ชื่อ	ชนิด	ขนาด	จำนวน	หน่วย	ราคา	รวม	หมายเหตุ
RSPG-NF01	หม้อแปลงไฟฟ้า	หม้อแปลงไฟฟ้า	400 KVA	1	ตัว
RSPG-NF04	ตู้ควบคุมการเดินไฟฟ้า	ตู้ควบคุมการเดินไฟฟ้า	1000 x 600 x 2000	1	ตู้
RSPG-NF06	ตู้ควบคุมการเดินไฟฟ้า	ตู้ควบคุมการเดินไฟฟ้า	1000 x 600 x 2000	1	ตู้
RSPG-NF07	ตู้ควบคุมการเดินไฟฟ้า	ตู้ควบคุมการเดินไฟฟ้า	1000 x 600 x 2000	1	ตู้
RSPG-NF08	ตู้ควบคุมการเดินไฟฟ้า	ตู้ควบคุมการเดินไฟฟ้า	1000 x 600 x 2000	1	ตู้

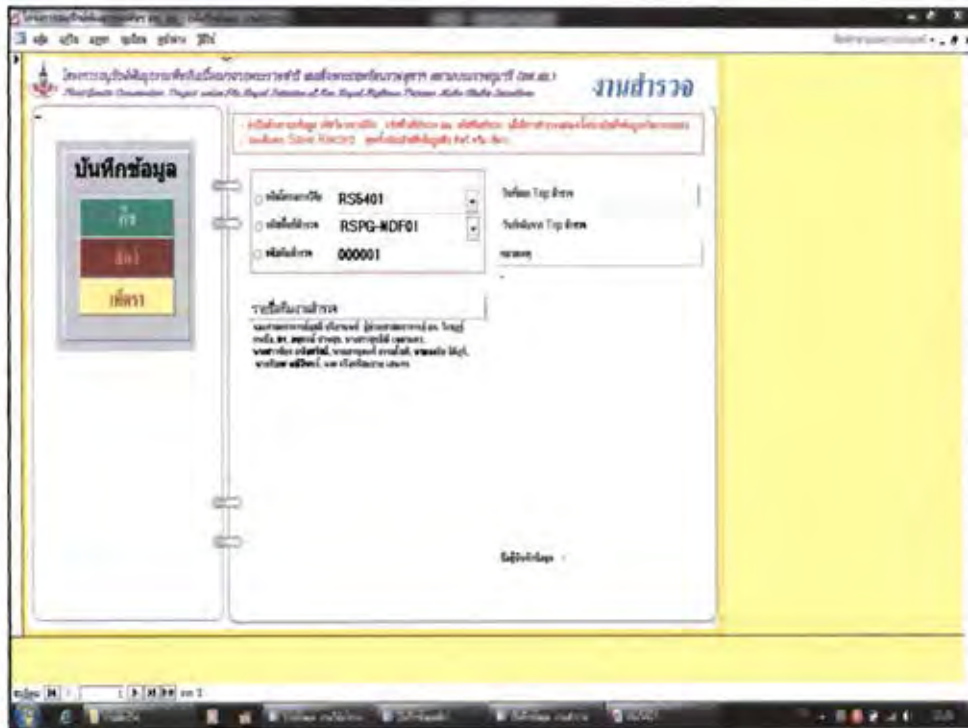

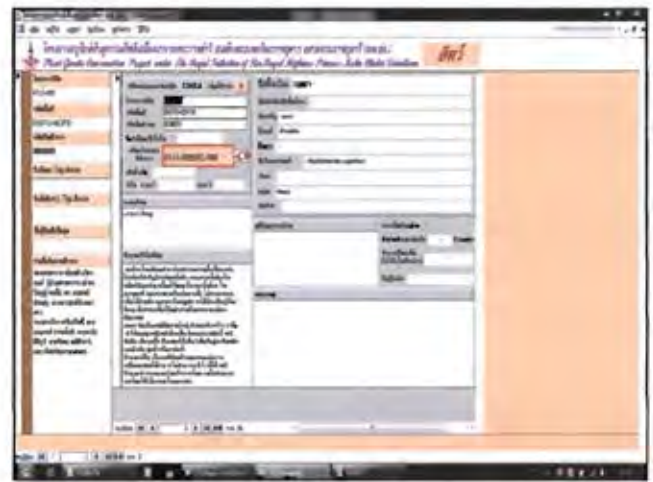
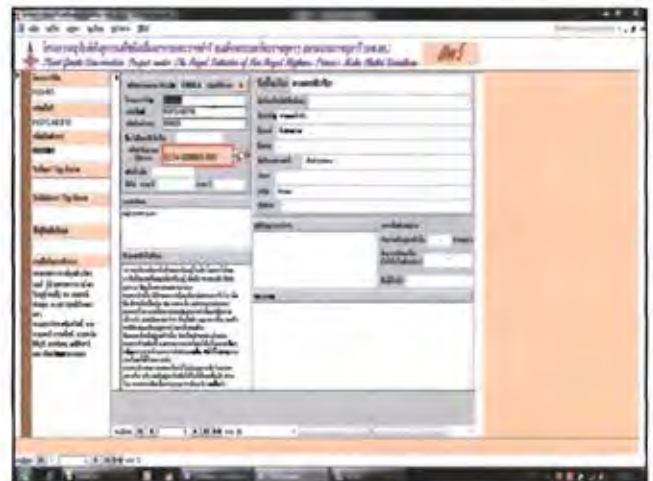

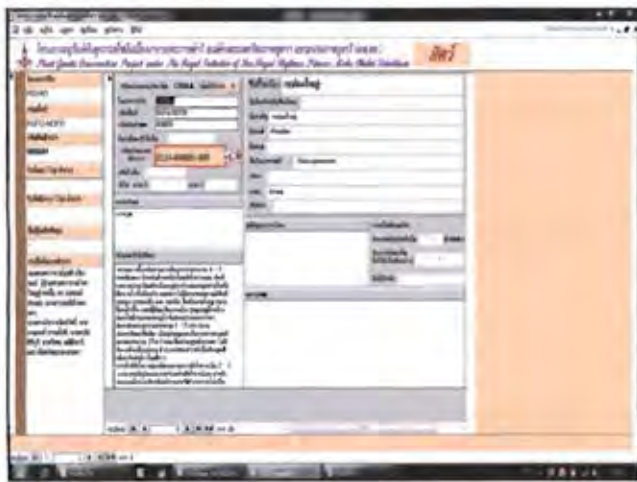
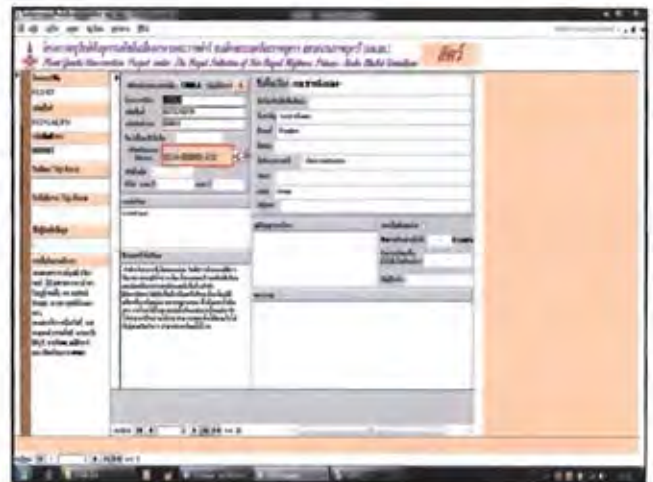
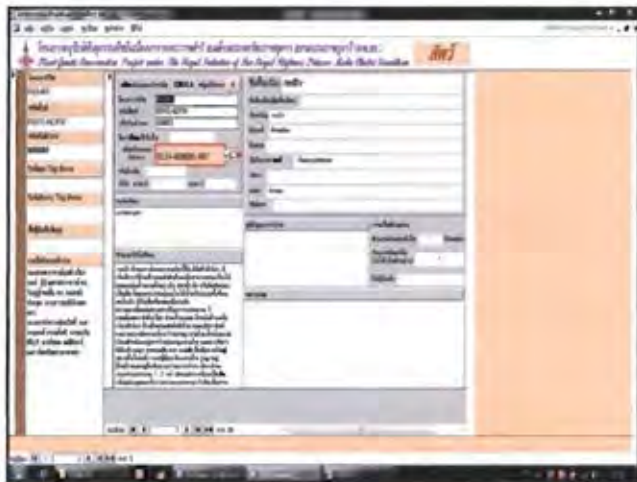

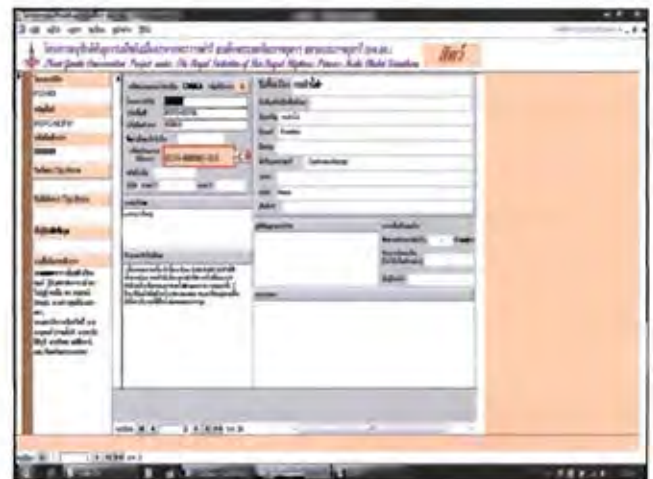
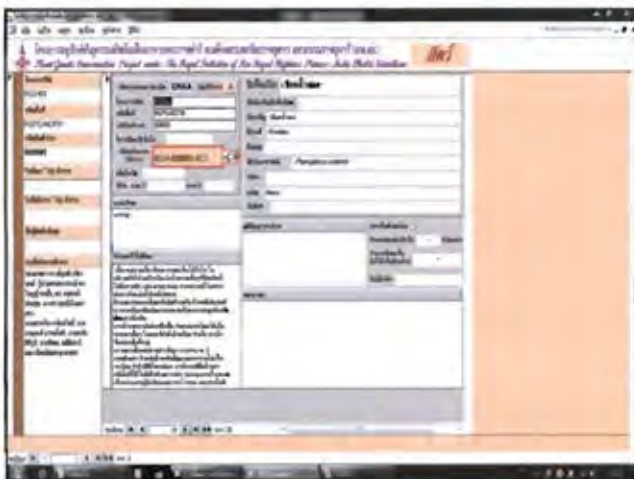
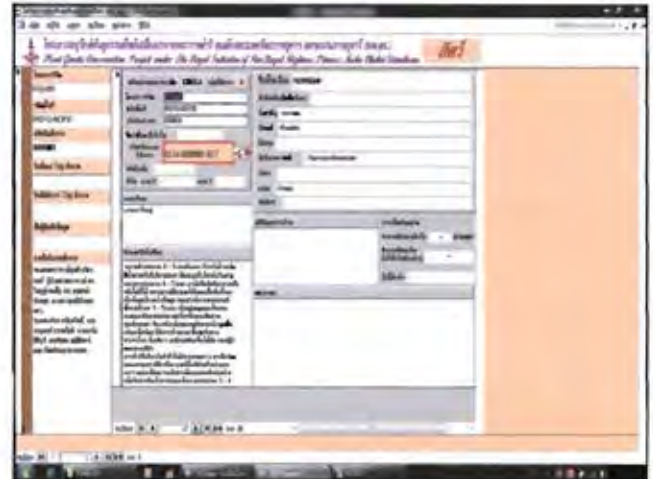
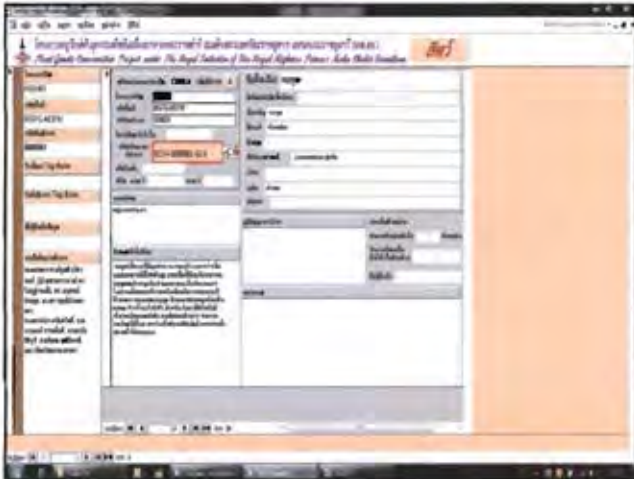

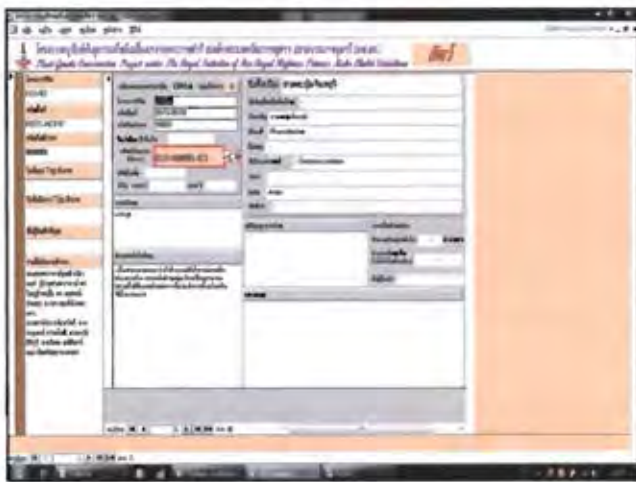
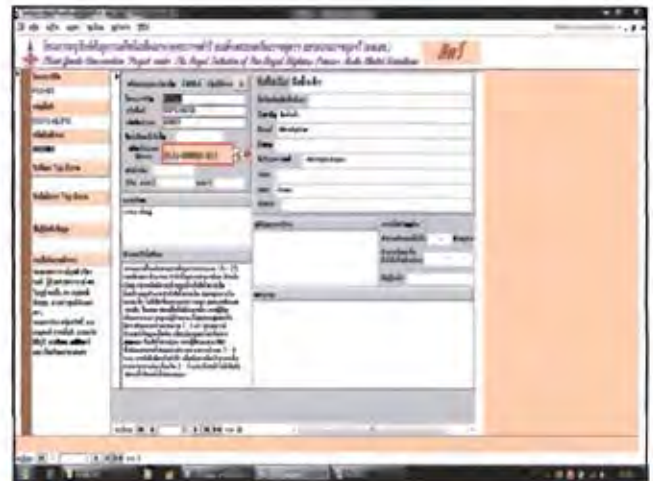
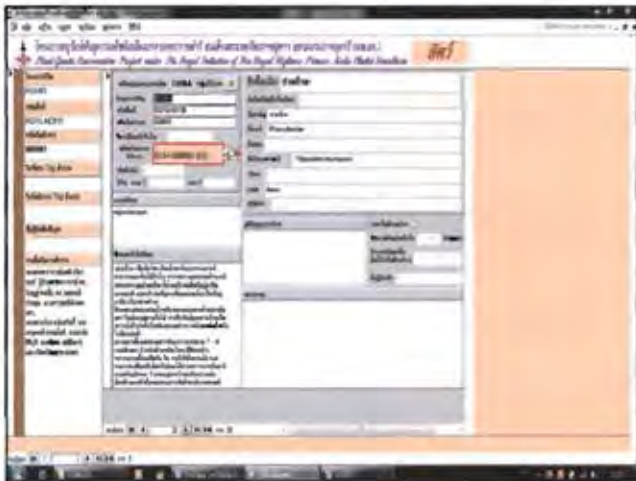

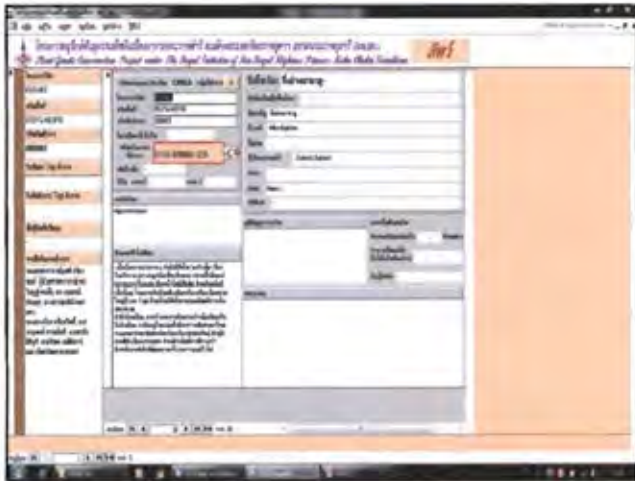









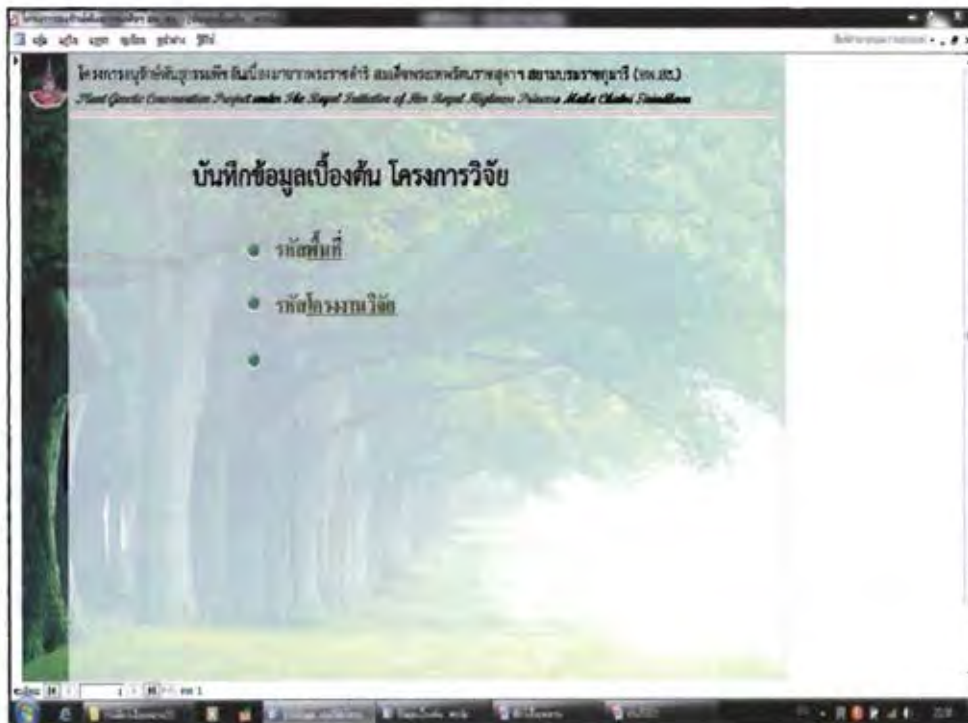
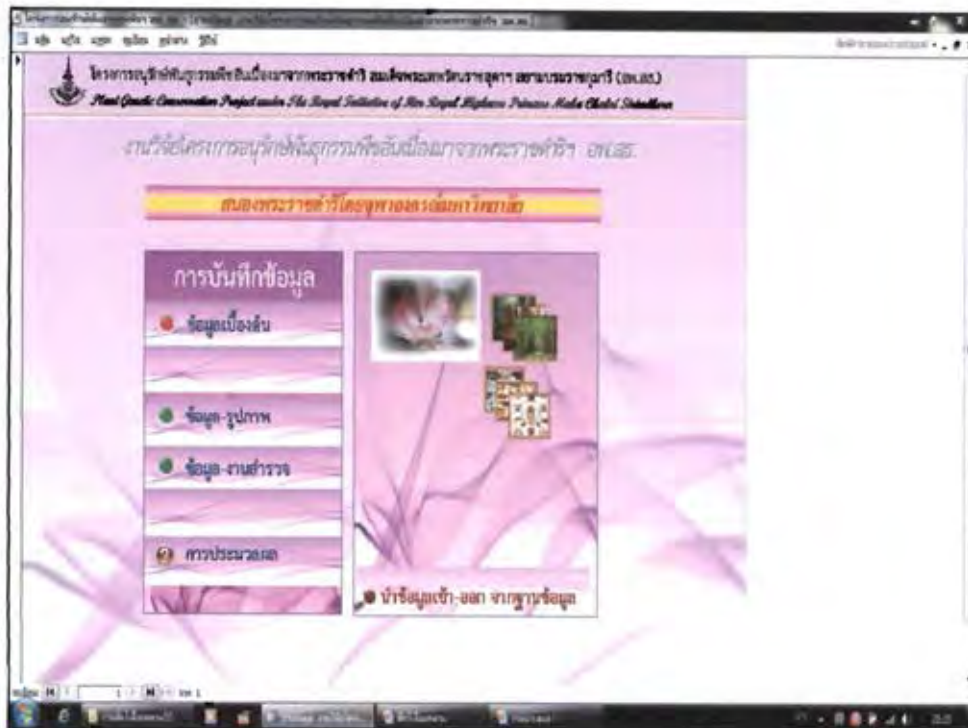

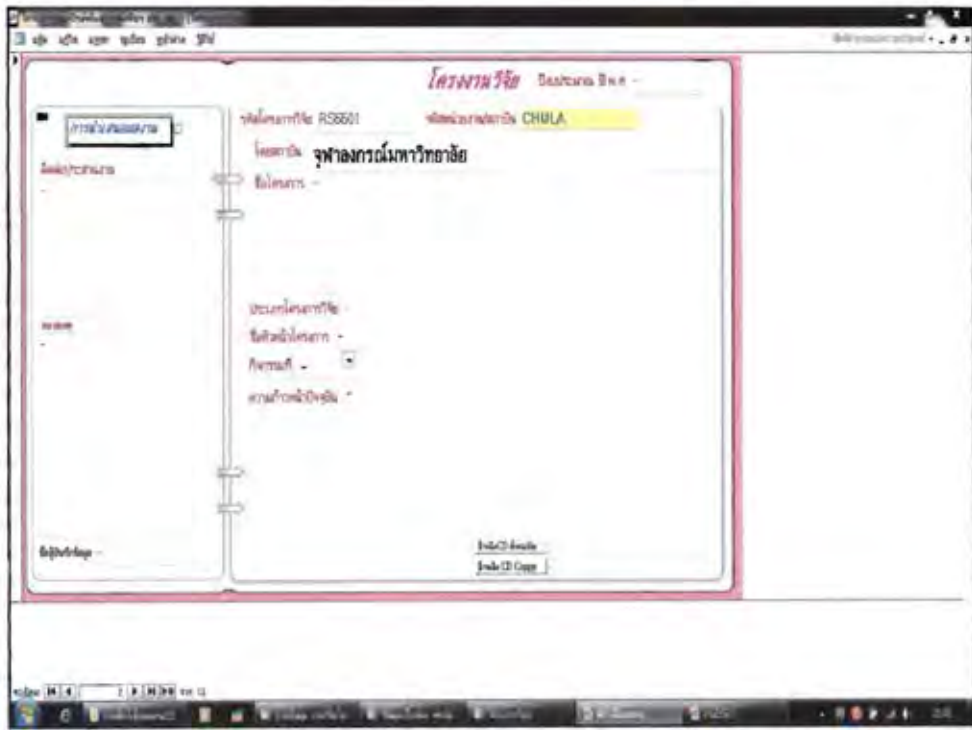
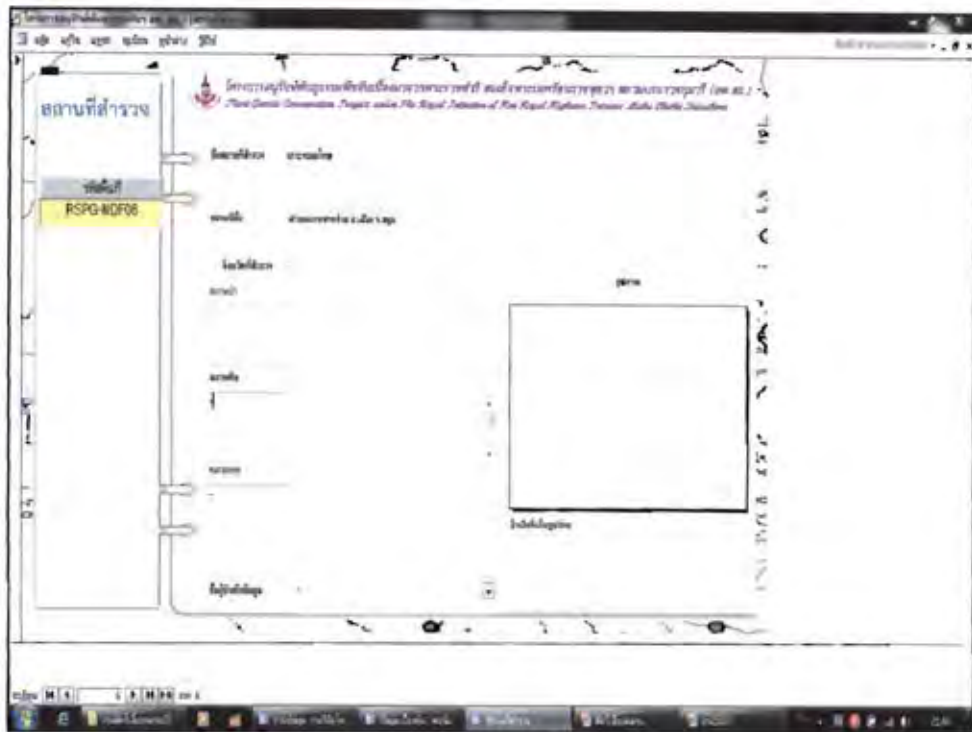

รหัส	ชื่อ	สถานะ	ชนิด	วันที่	สถานที่	หมายเหตุ
RSPG-NDF01
RSPG-NDF04
RSPG-NDF06
RSPG-NDF07
RSPG-NDF08

งานสำรวจ

ข้อมูลเบื้องต้น: รหัสเครื่อง, รหัสสถานี, รหัสพื้นที่, รหัสเขต, รหัสตำบล, รหัสอำเภอ, รหัสจังหวัด, รหัสประเทศ

บันทึกข้อมูล

ชื่อ: ...

รหัส: ...

วันที่: ...

รหัสเครื่อง: R55501

รหัสสถานี: RSPG-NDF06

รหัสพื้นที่: 000003

รหัสเขต: ...

รหัสตำบล: ...

รหัสอำเภอ: ...

รหัสจังหวัด: ...

รหัสประเทศ: ...

บันทึกผลการสำรวจ: ...

ชื่อผู้สำรวจ: ...

วันที่สำรวจ: ...

สถานที่: ...

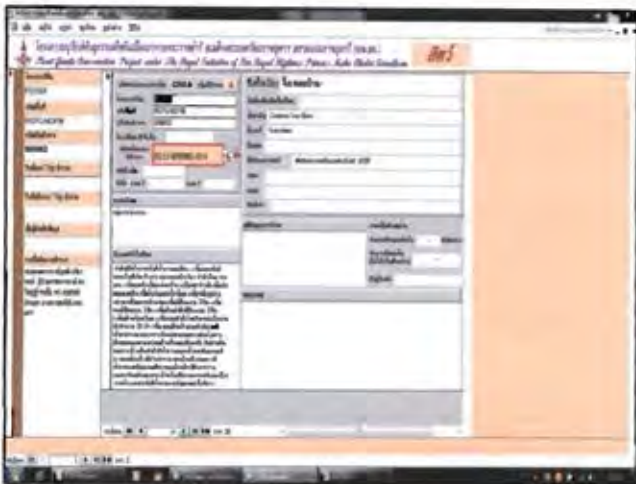
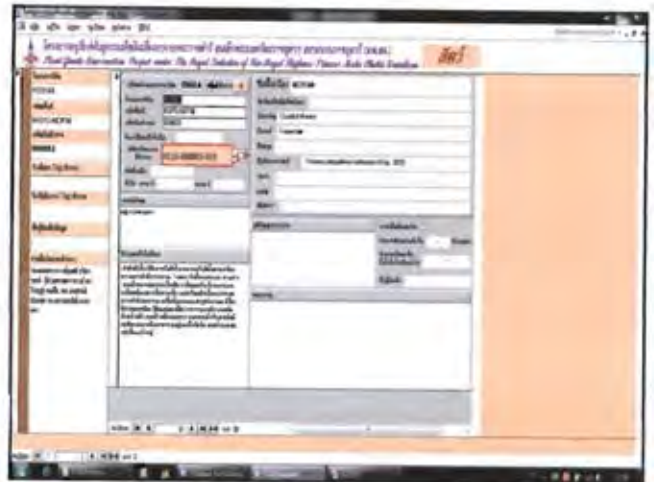
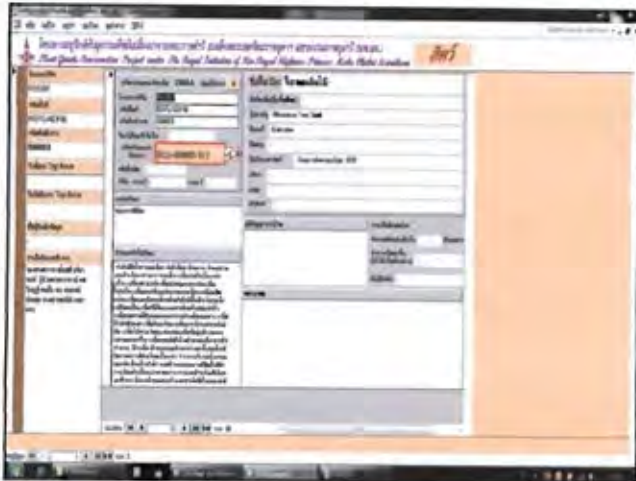

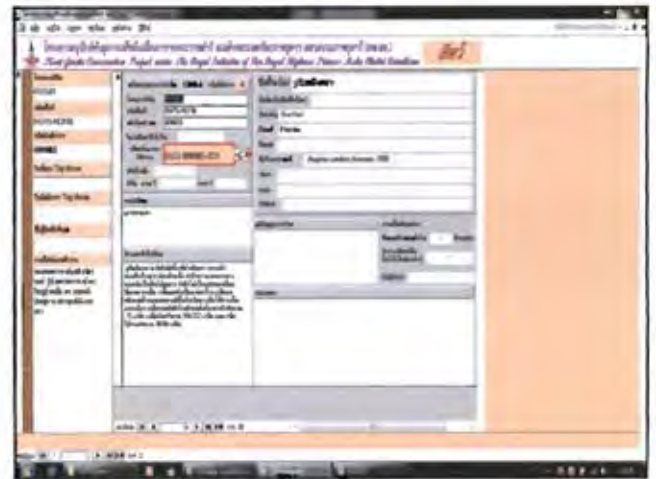
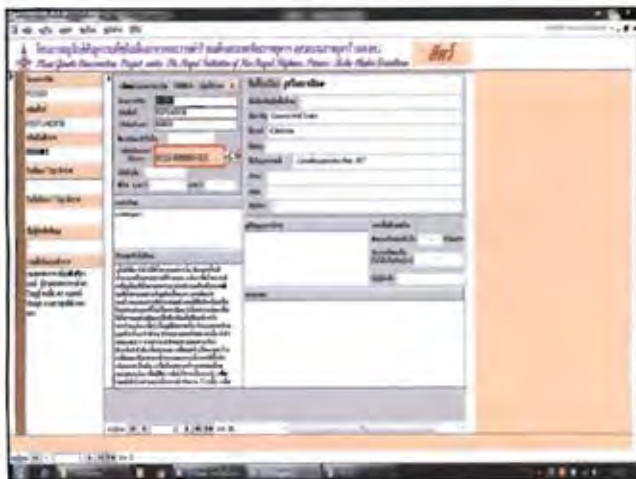
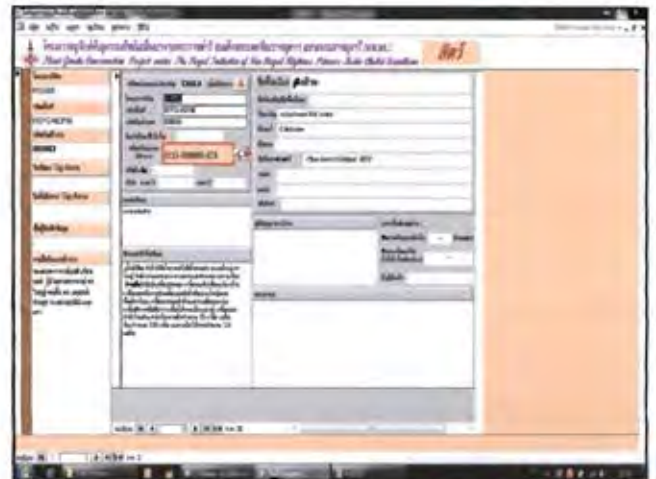
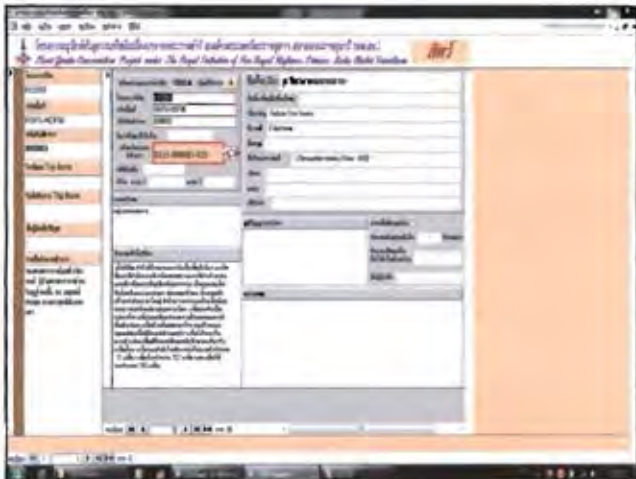

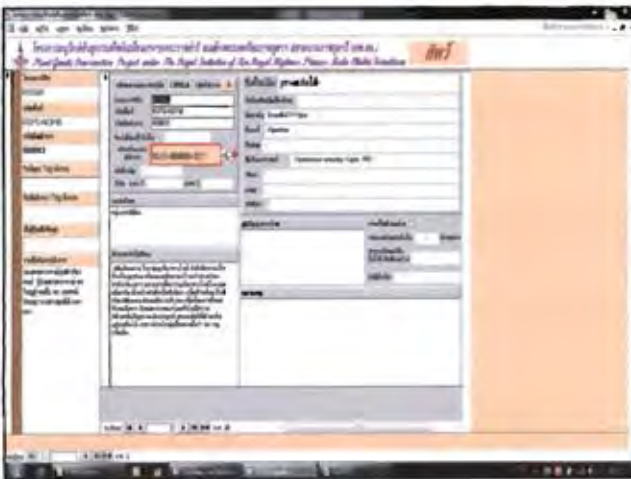
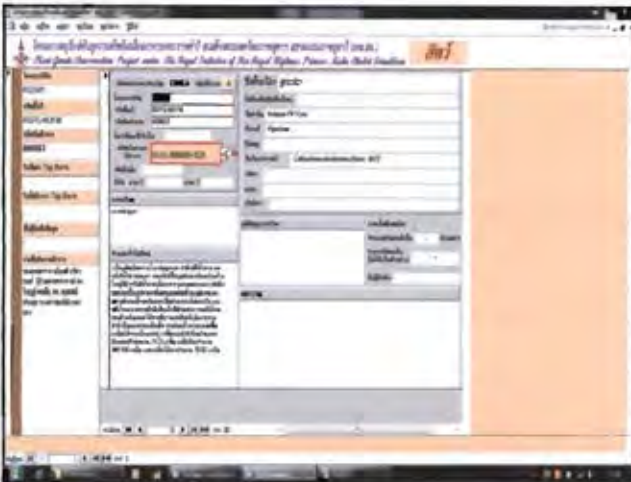









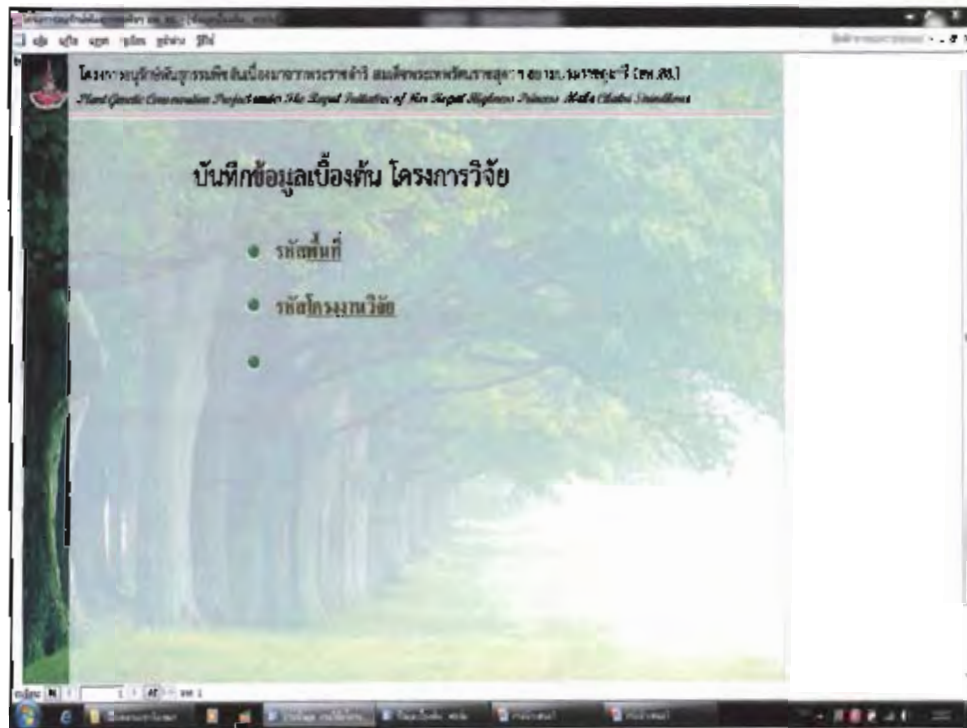
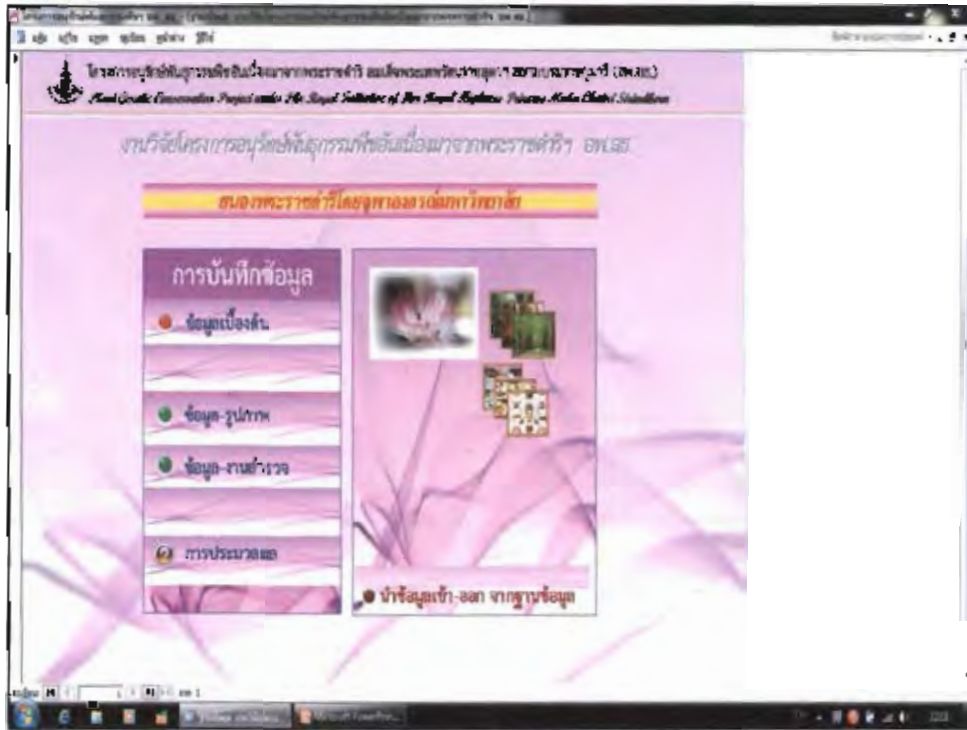

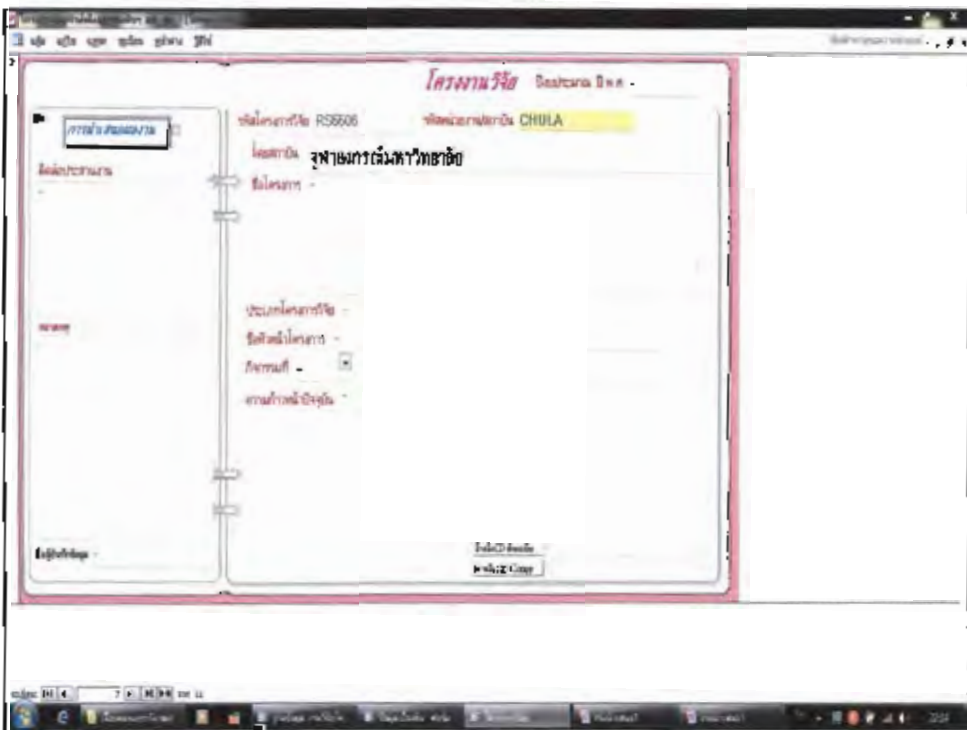
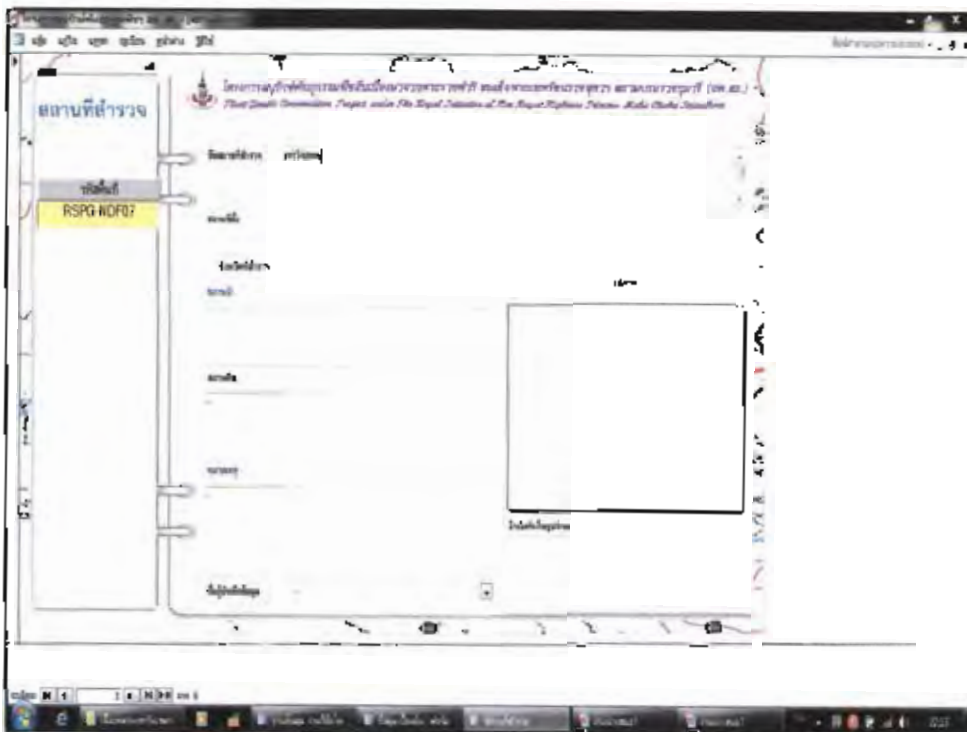

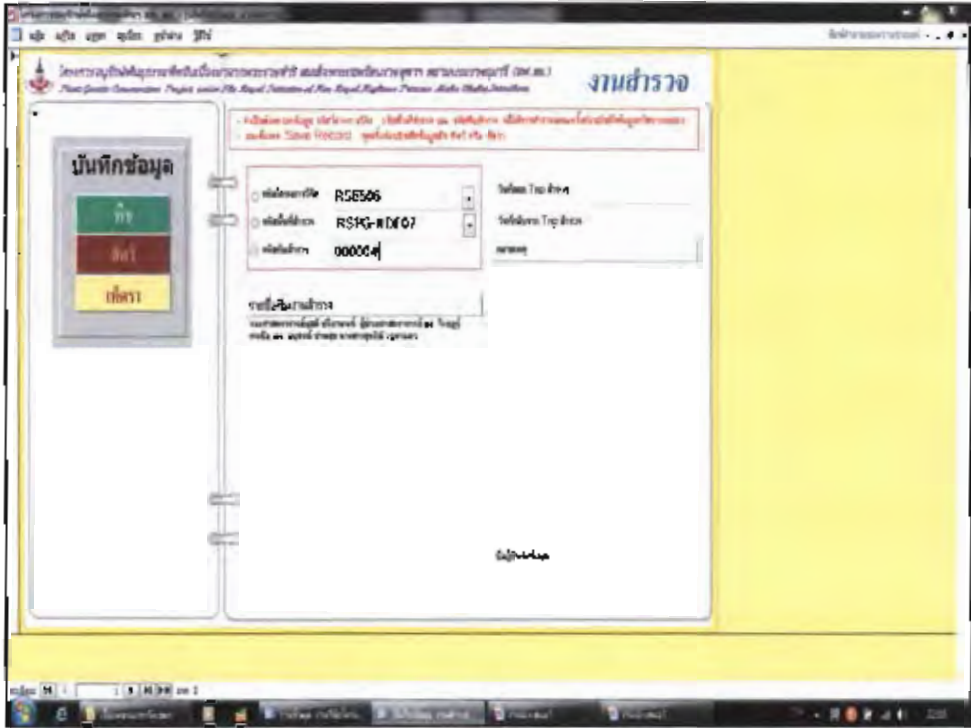

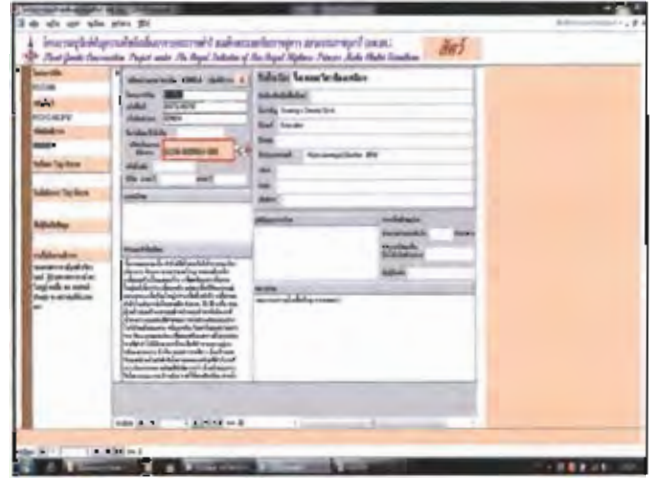
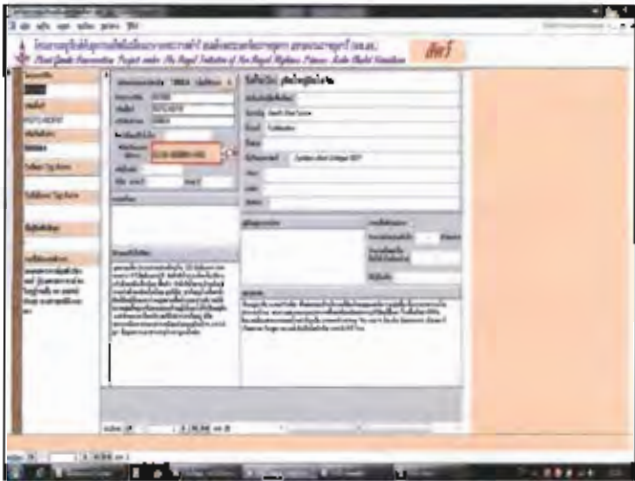

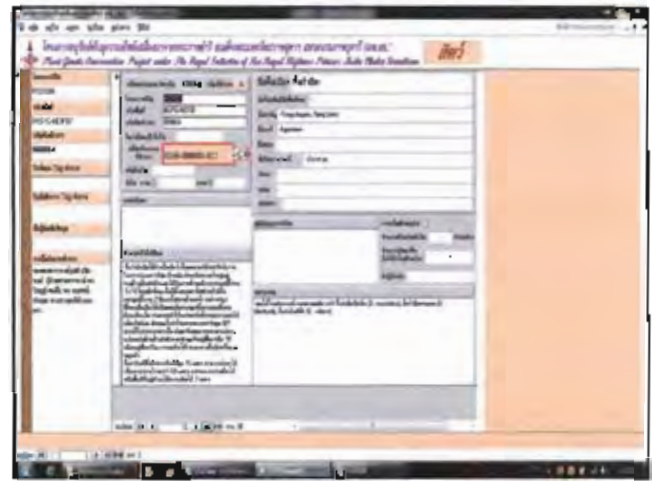
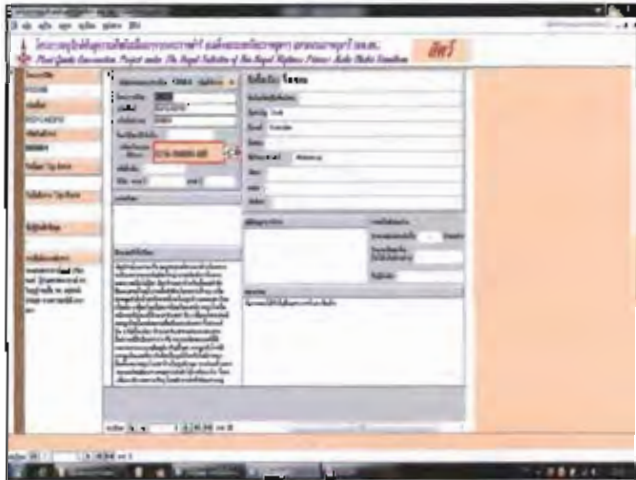

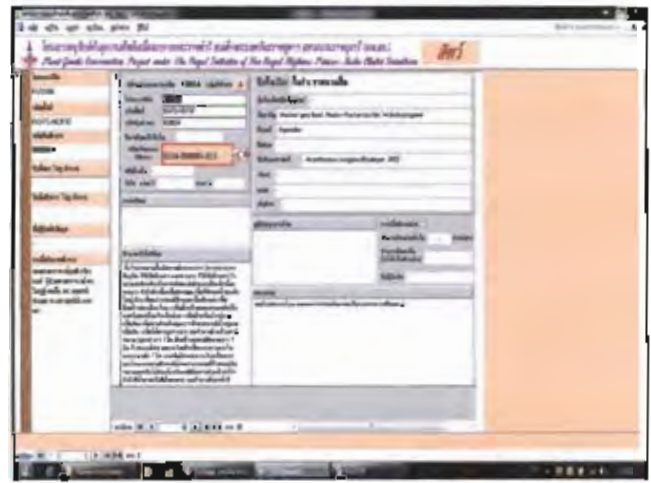
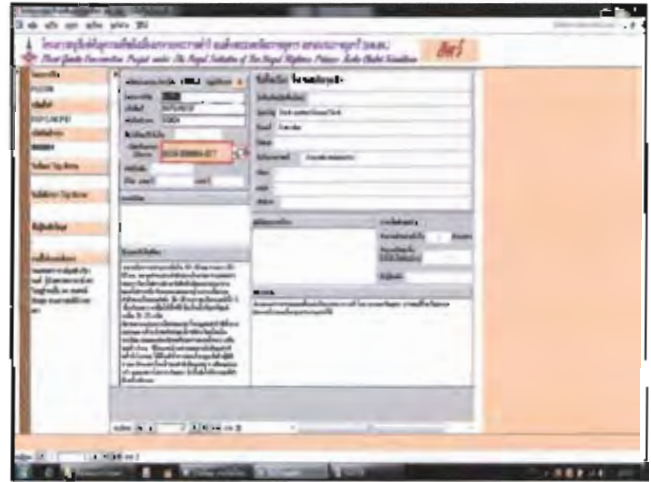
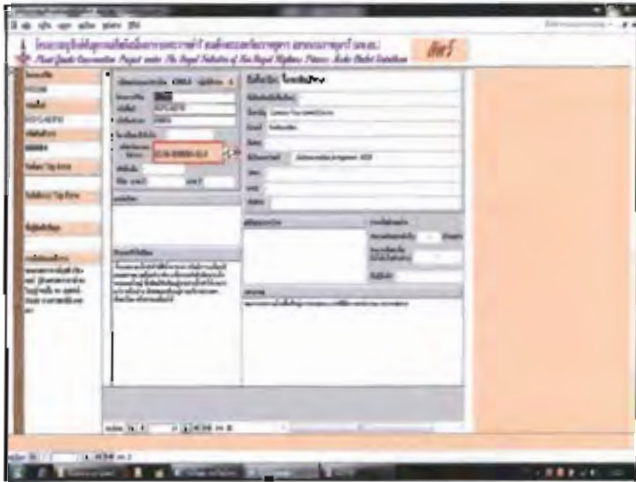
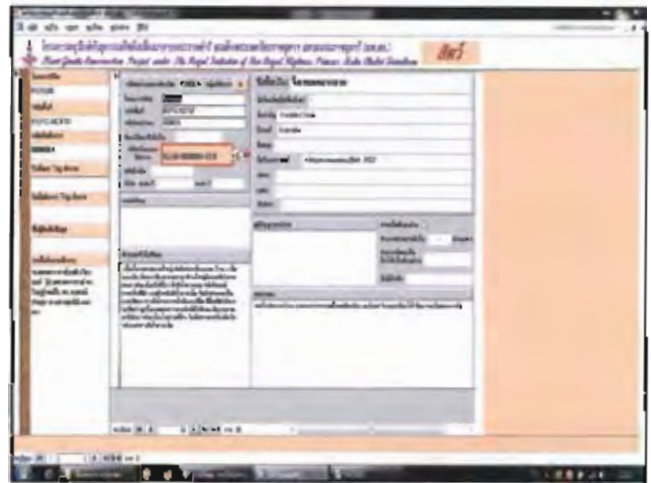

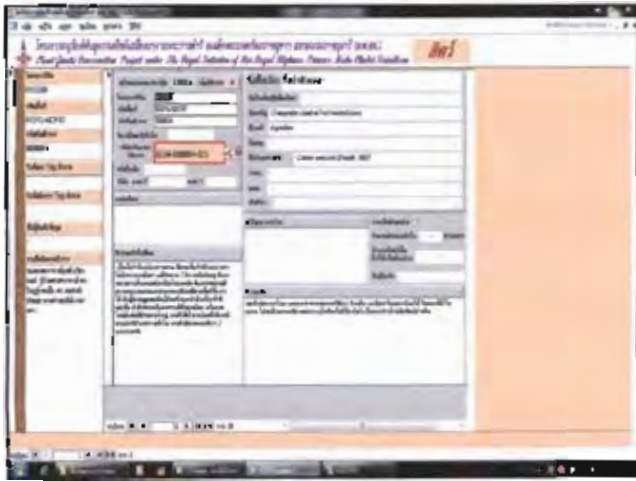
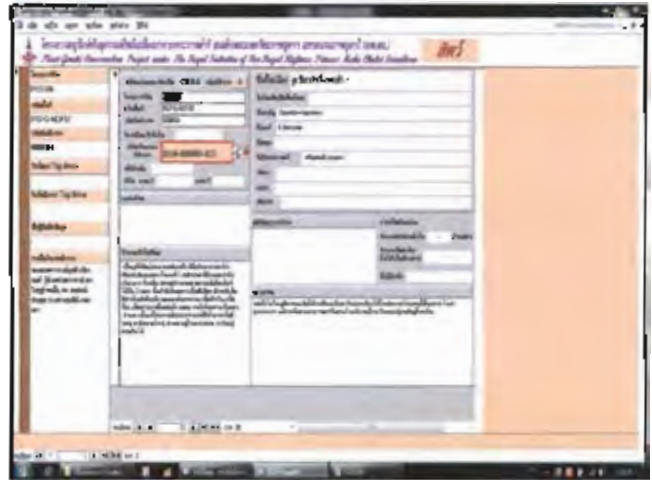
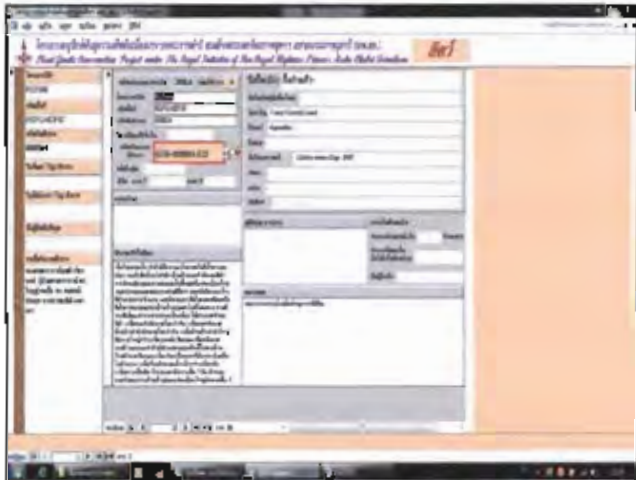
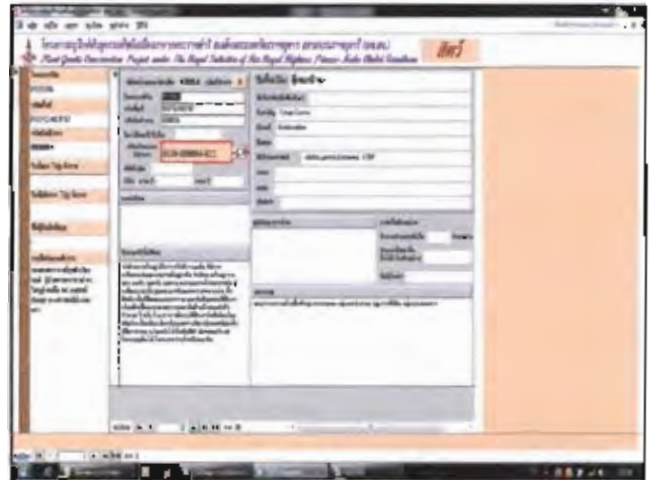
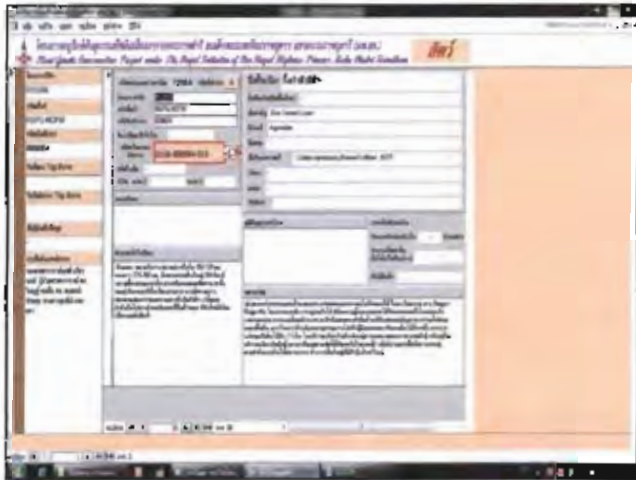

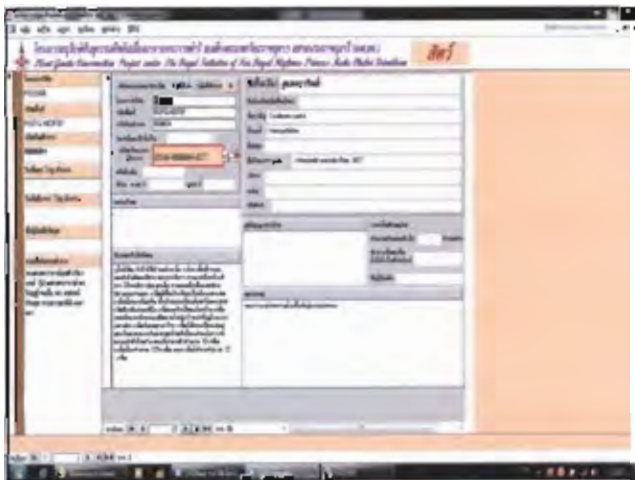
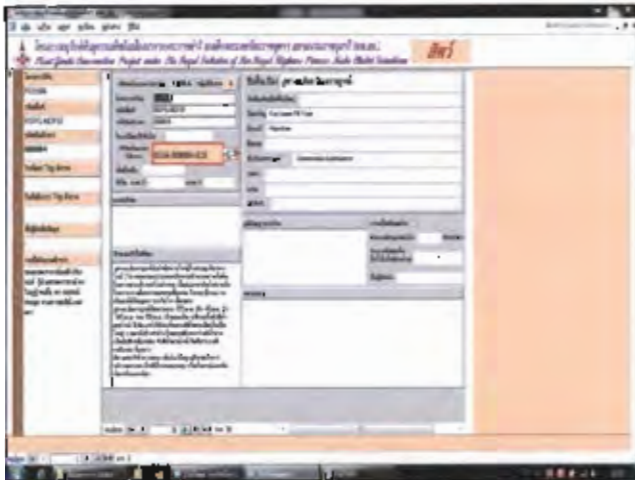
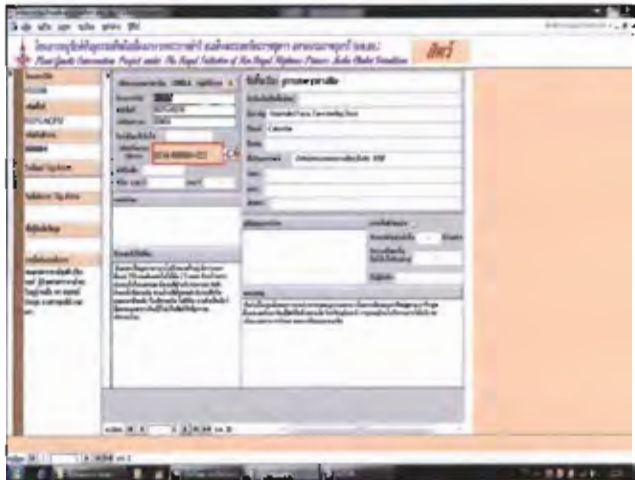











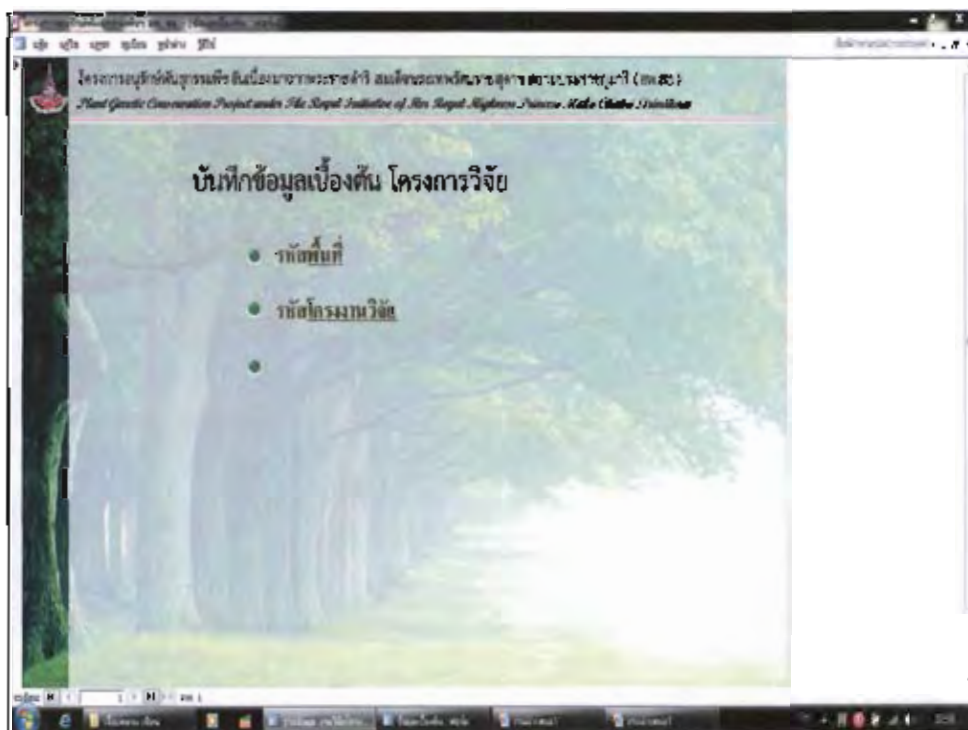
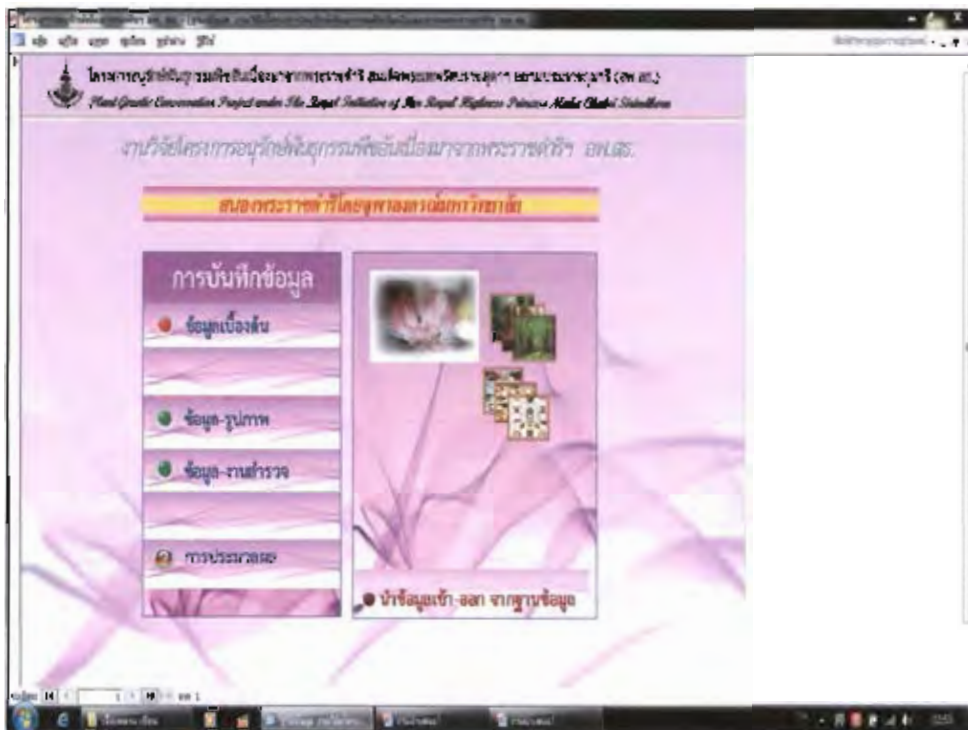

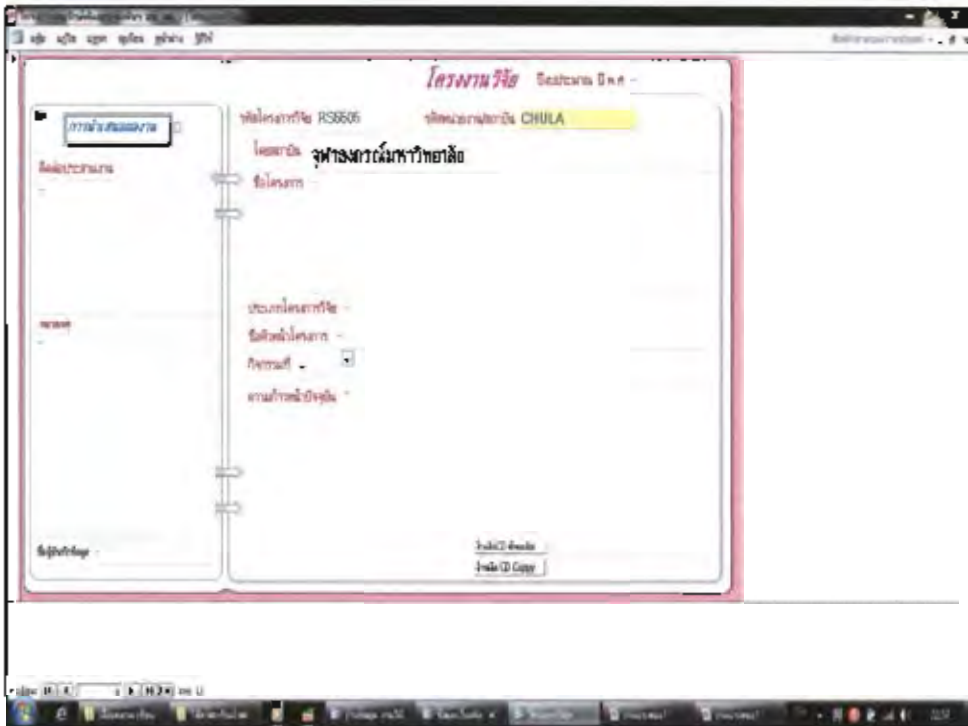
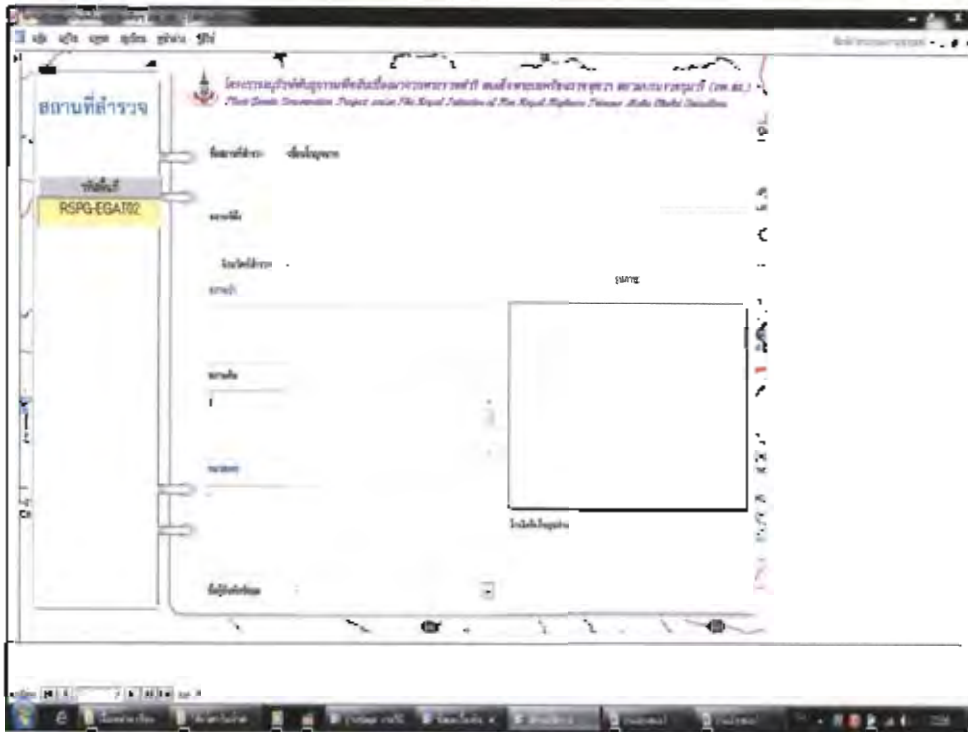

รหัส	ชื่อ	ชื่อภาษาไทย	ชื่ออังกฤษ	ชื่อไทย	ชื่อไทย	ชื่อไทย	ชื่อไทย
RPG-GA70	รหัส						
RPG-HF1	รหัส						
RPG-HF4	รหัส						
RPG-HF8	รหัส						
RPG-HF1	รหัส						
RPG-HF8	รหัส						

งานสำรวจ

บันทึกข้อมูล

บันทึก

ลบ

ค้นหา

- รหัสโครงการ: H.35595 รหัสพื้นที่: H.35595 รหัสตำบล: H.35595 รหัสตำบล: H.35595

- รหัสเขต: H.35595 รหัสตำบล: H.35595 รหัสตำบล: H.35595

รหัสพื้นที่: H.35595 รหัสพื้นที่: H.35595

รหัสตำบล: H.35595 รหัสตำบล: H.35595

รหัสตำบล: H.35595 รหัสตำบล: H.35595

รหัสพื้นที่: H.35595

รหัสพื้นที่: H.35595 รหัสพื้นที่: H.35595 รหัสพื้นที่: H.35595

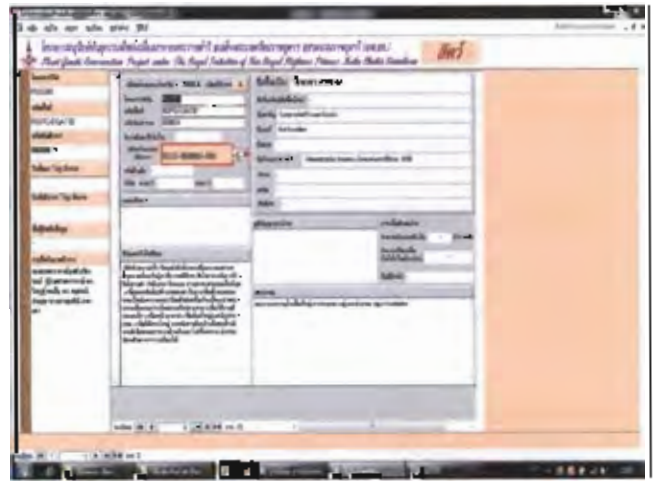
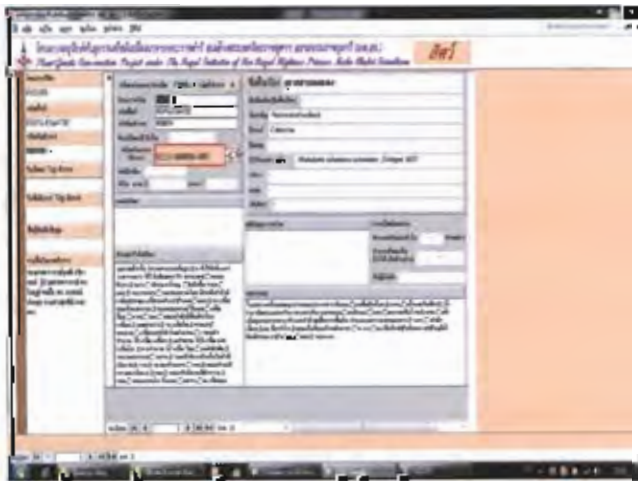



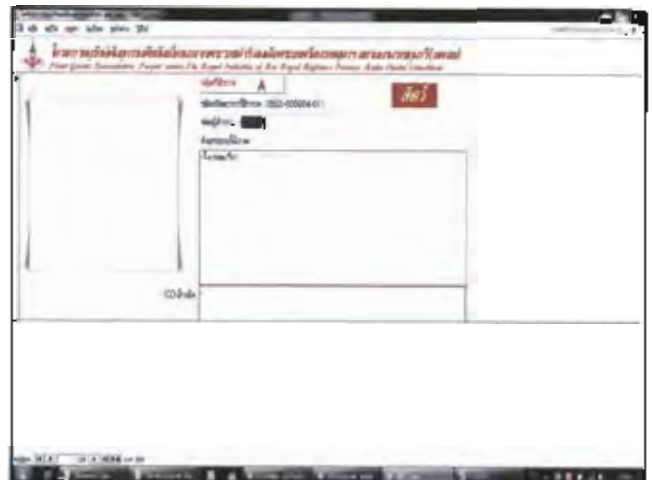
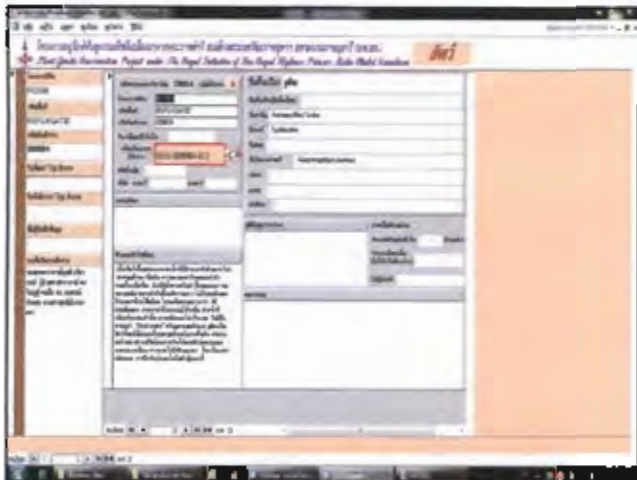



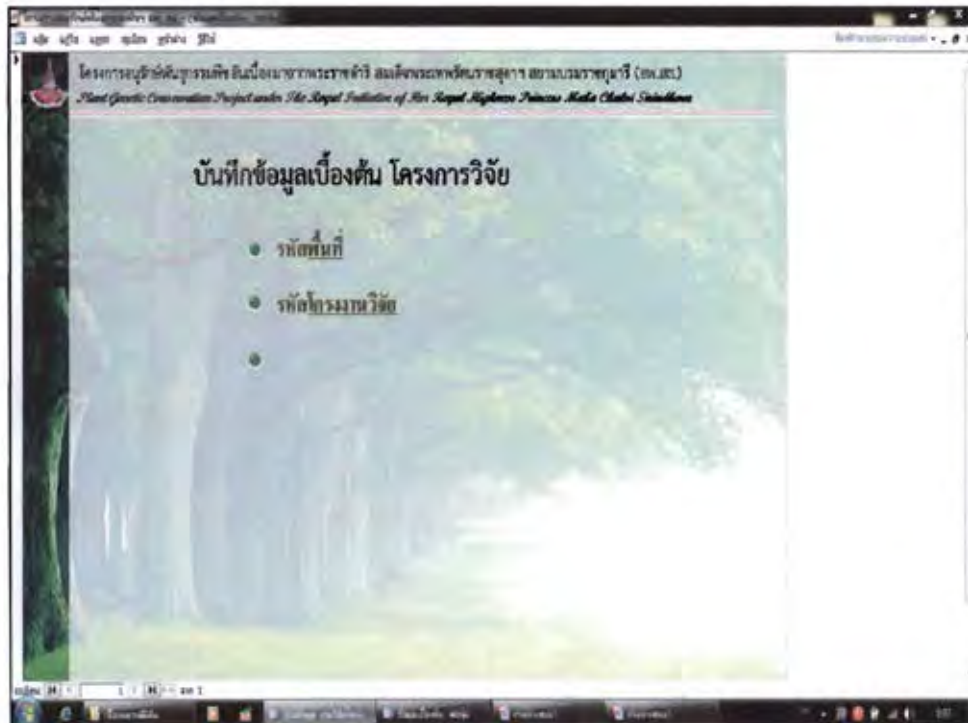
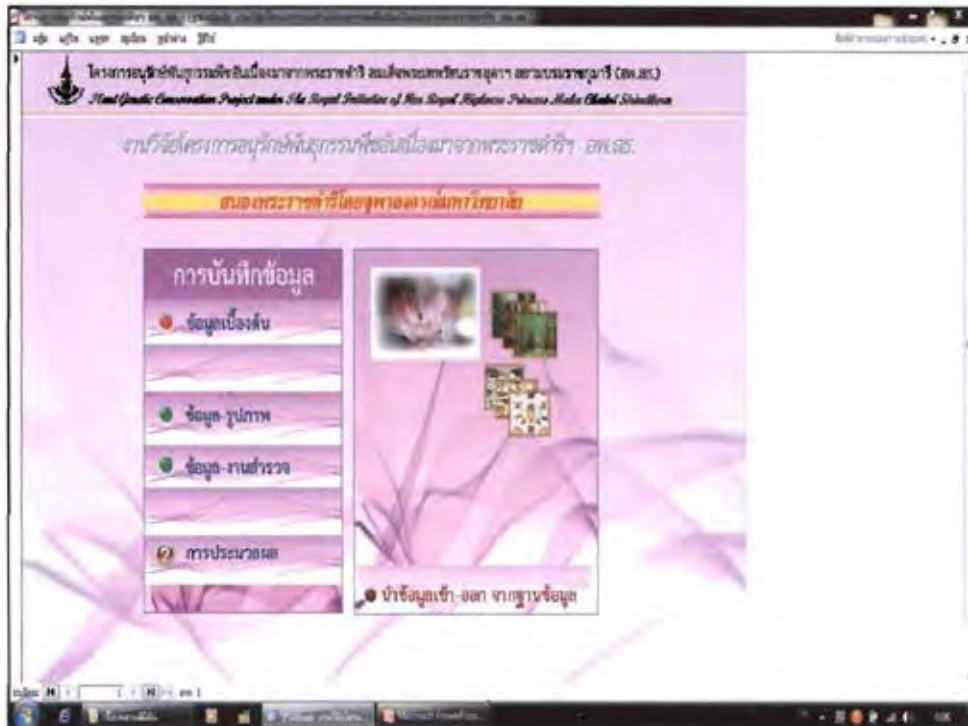

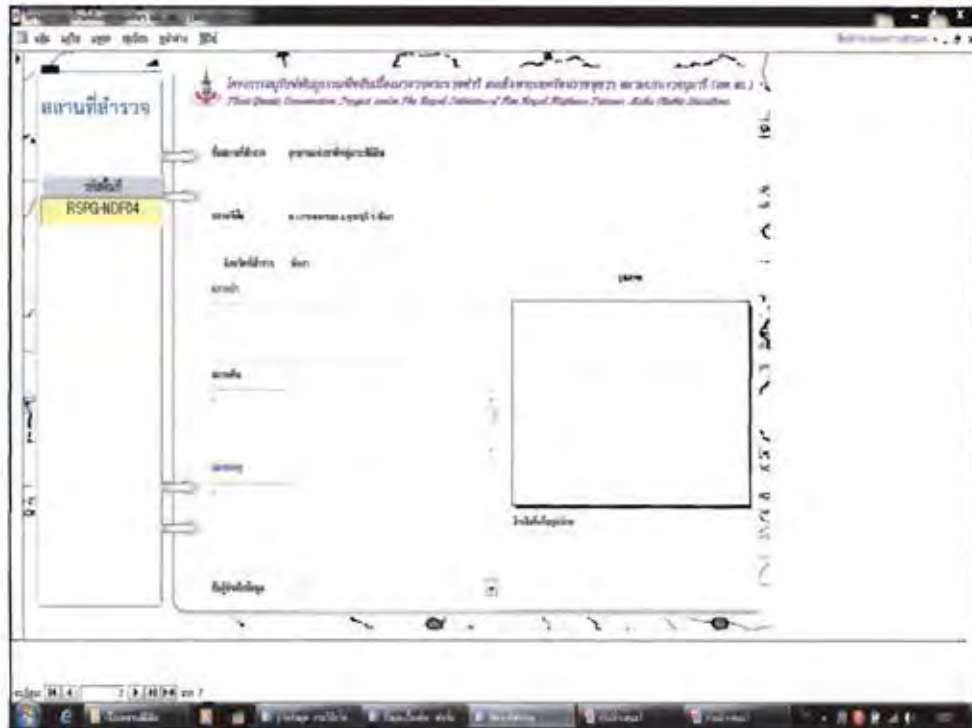

รหัสคดี	ชื่อคดี	สถานะ	วันที่รับ	วันที่	สถานะ	สถานะ	สถานะ	ผู้รับผิดชอบ
	คดี							
RSPG-03AT2	คดี							
RSPG-WF01	คดี							
RSPG-WF04	คดี							
RSPG-WF06	คดี							
RSPG-WF07	คดี							
RSPG-WF08	คดี							

กระทรวงยุติธรรม
กรมราชทัณฑ์
กรมคุมประพฤติ

งานตำรวจ

คดีหมายเลขคดี: R55608

คดีหมายเลข: RSPG-WF04

คดีหมายเลข: 000004

คดีประเภท: ...

คดีวันที่รับ: ...

คดีวันที่: ...

คดีผู้รับผิดชอบ: ...

คดีผู้รับผิดชอบ: ...

คดีผู้รับผิดชอบ: ...

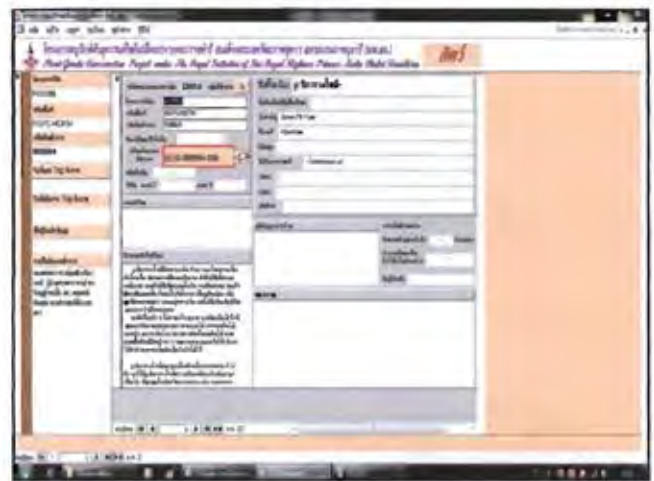

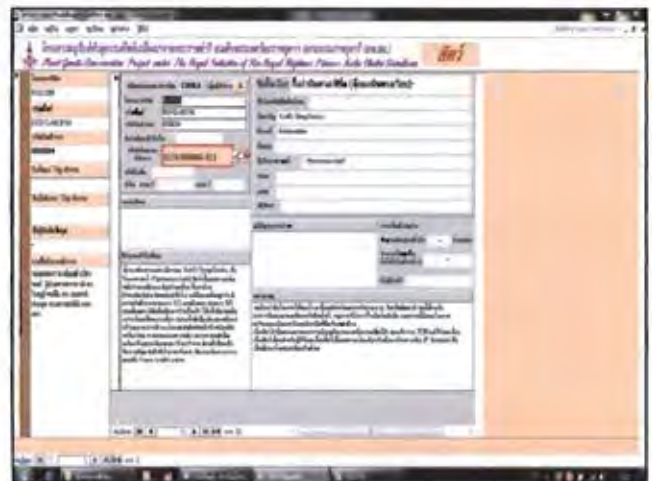
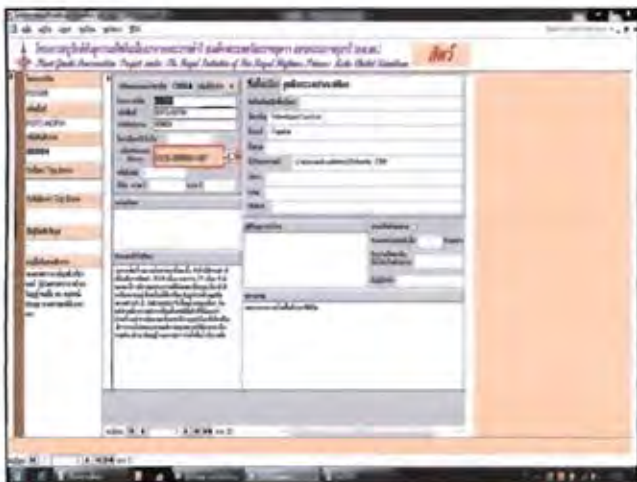

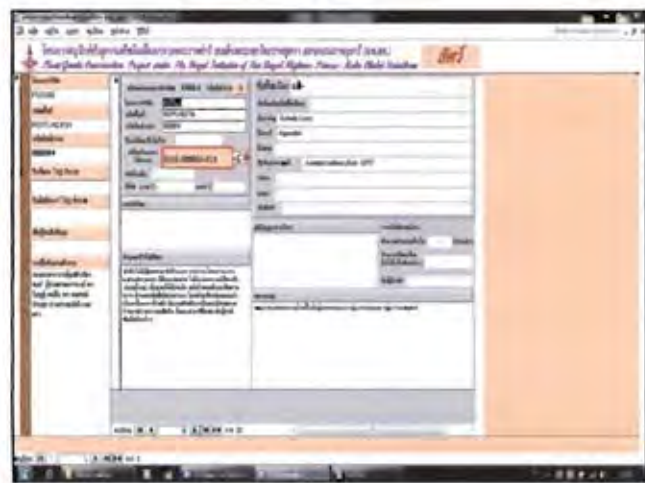
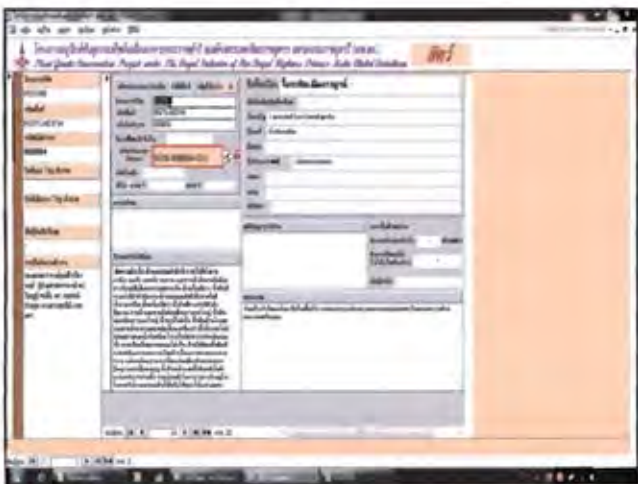

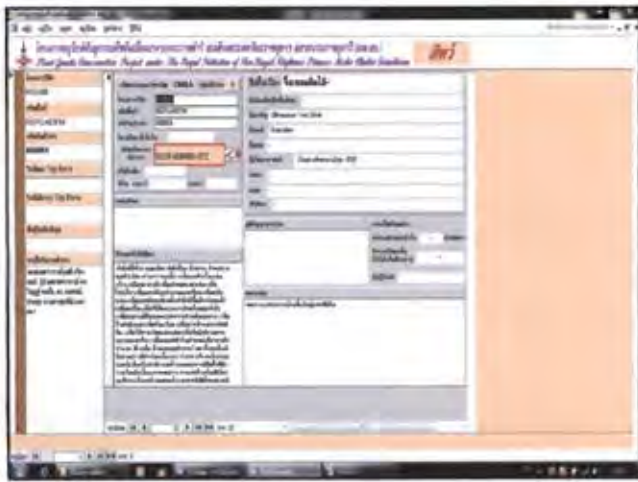
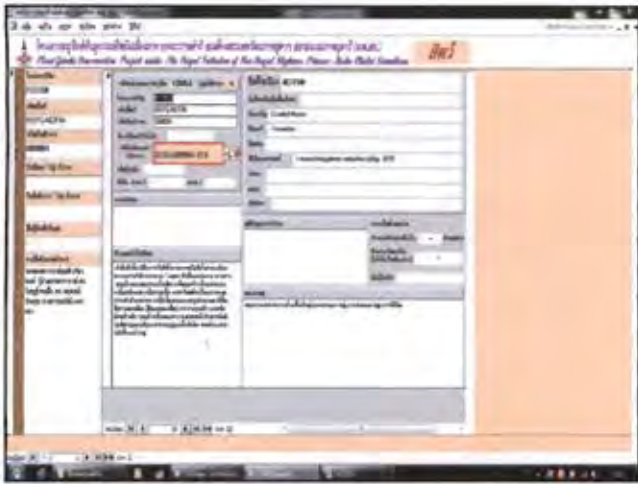









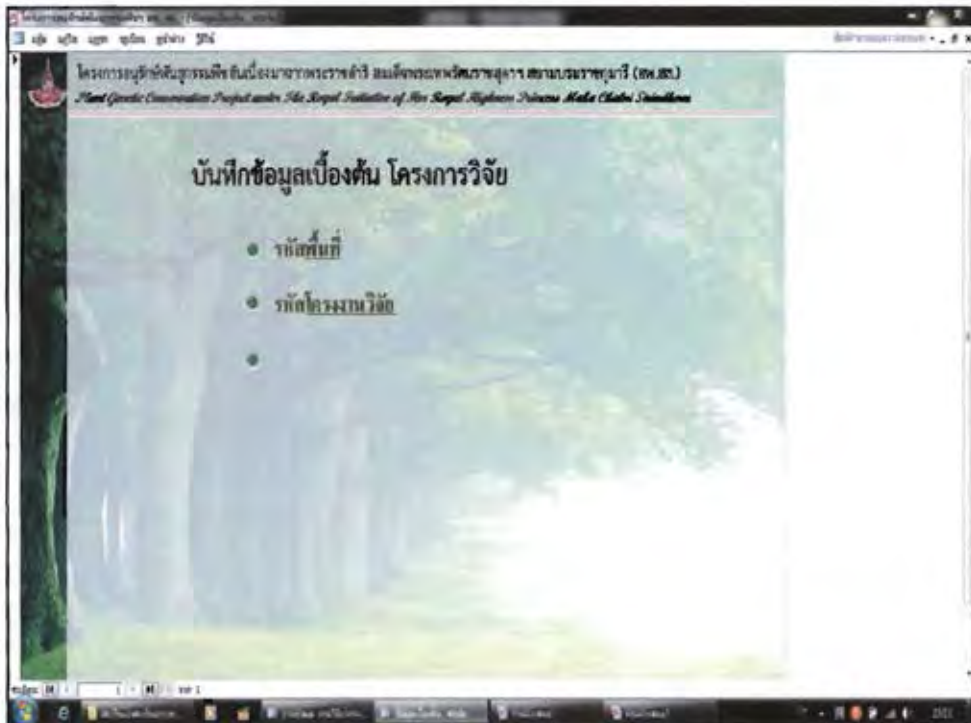

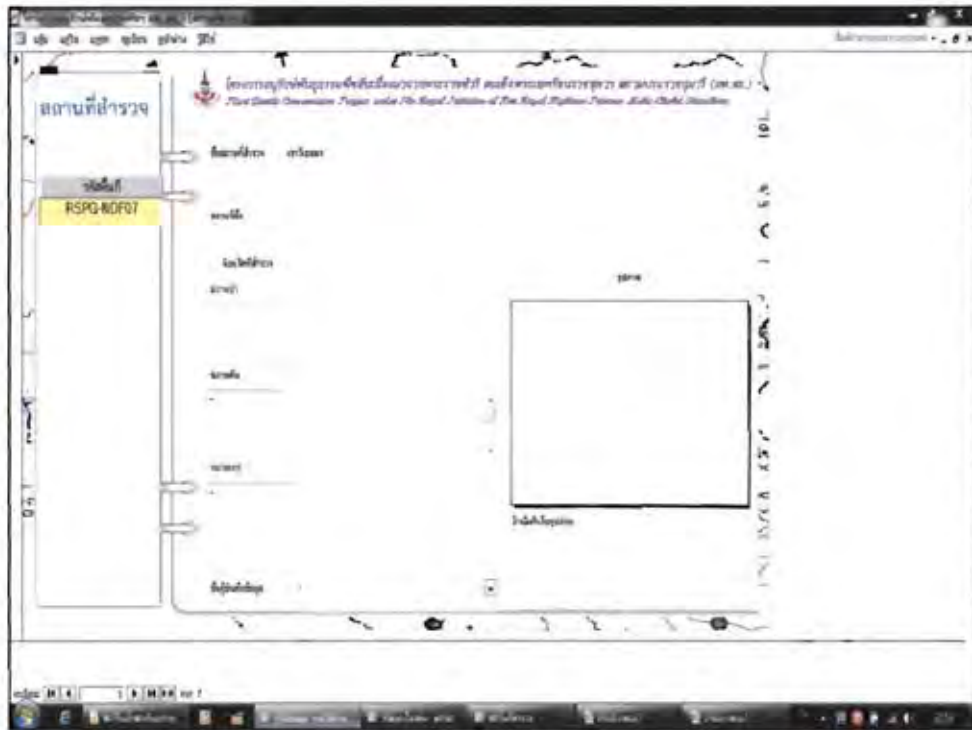

รหัส	ชื่อ	สถานะ	วันที่	เวลา	สถานที่	หมายเหตุ
RSPG-EGAT2	สถานี					
RSPG-HDF1	สถานี					
RSPG-HDF4	สถานี					
RSPG-HDF6	สถานี					
RSPG-HDF7	สถานี					
RSPG-HDF8	สถานี					

กรมการขนส่งทางบก

กรมการขนส่งทางบก

งานสำรวจ

บันทึกข้อมูล

ที่

ชื่อ

วันที่

โปรดกรอกข้อมูลให้ครบถ้วน และตรวจสอบความถูกต้องก่อนบันทึกข้อมูล

รหัสสถานี: R55507

รหัสสถานี: RSPG-HDF7

รหัสสถานี: 000004

วันที่: 25/05/2567

เวลา: 10:00:00

สถานะ: ว่าง

รายละเอียดการสำรวจ: ...



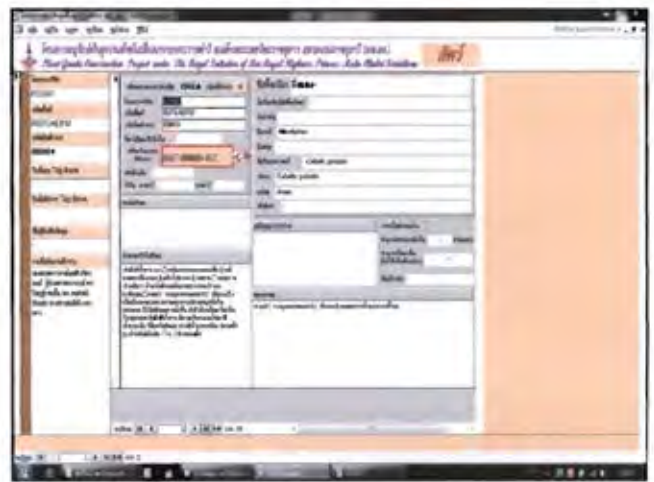
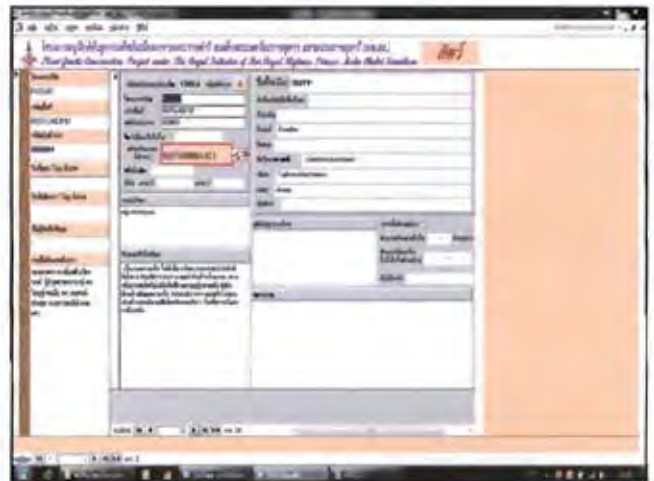
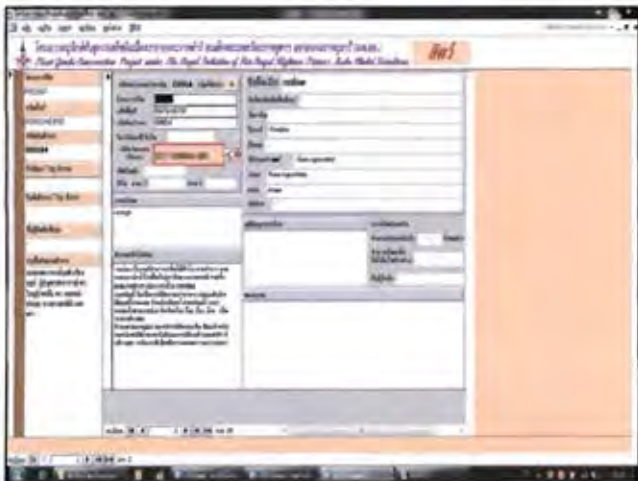

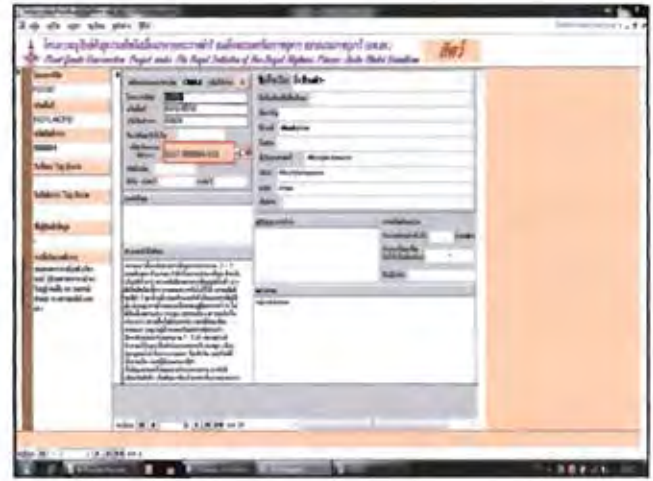
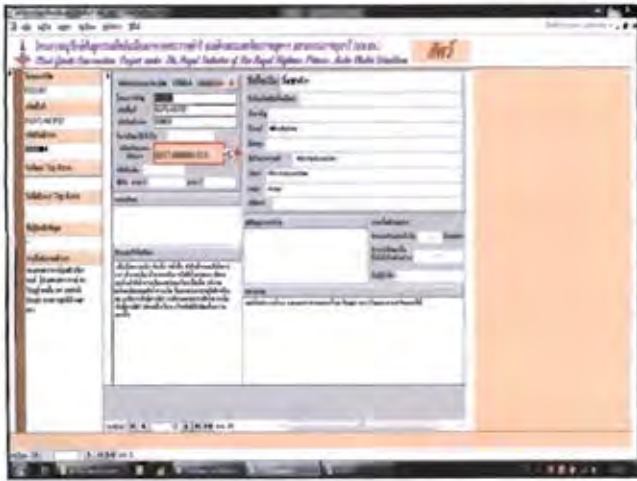
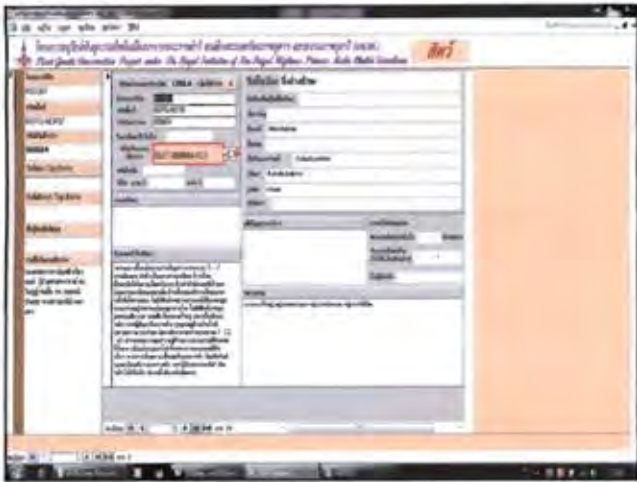











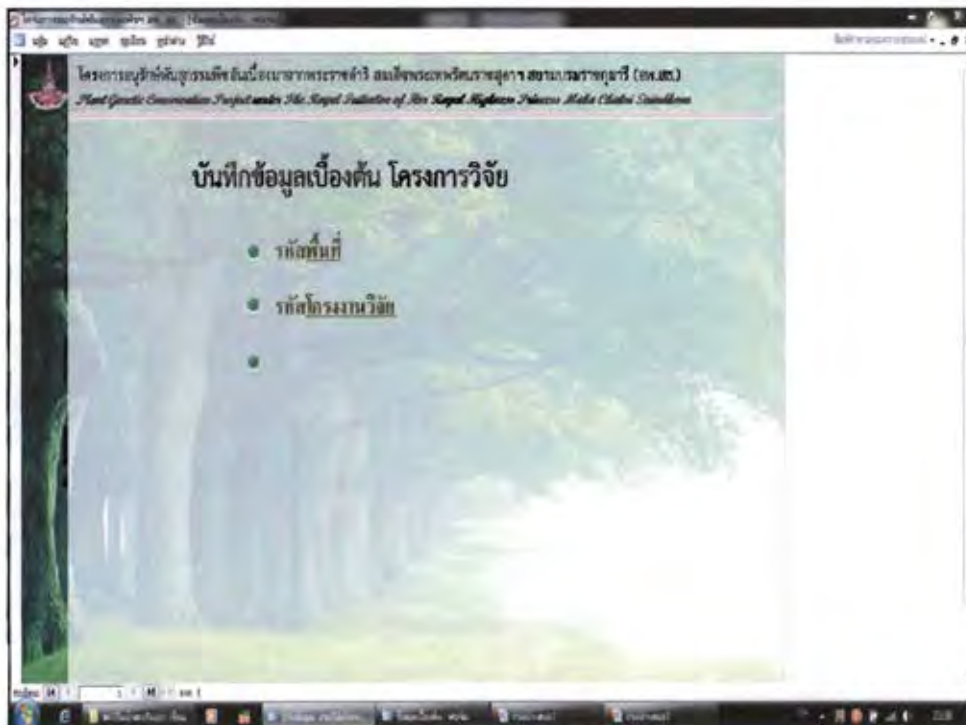
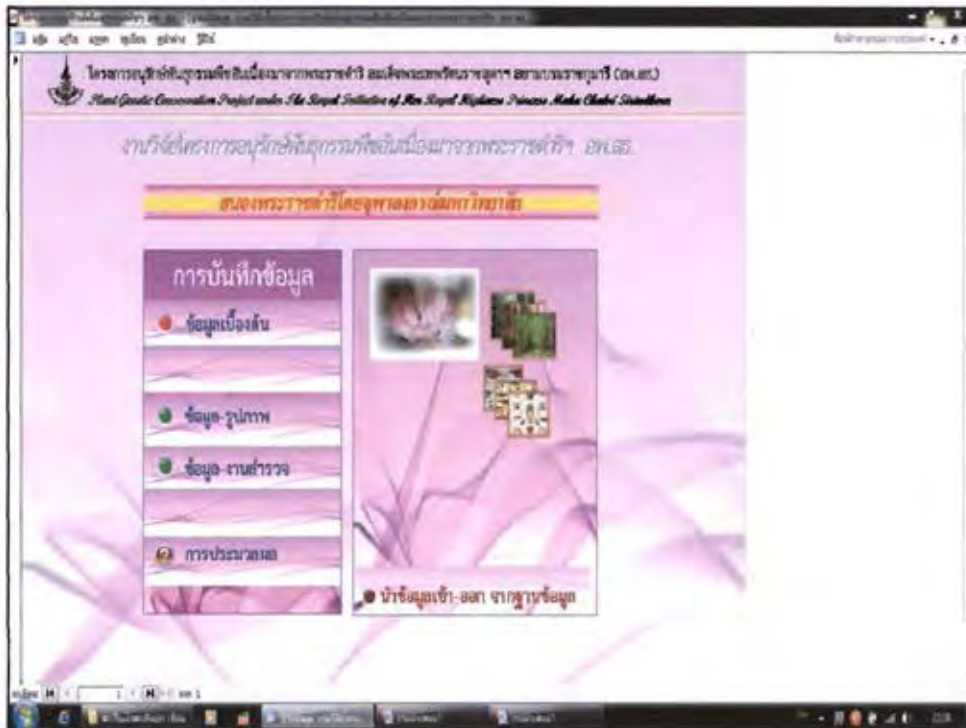

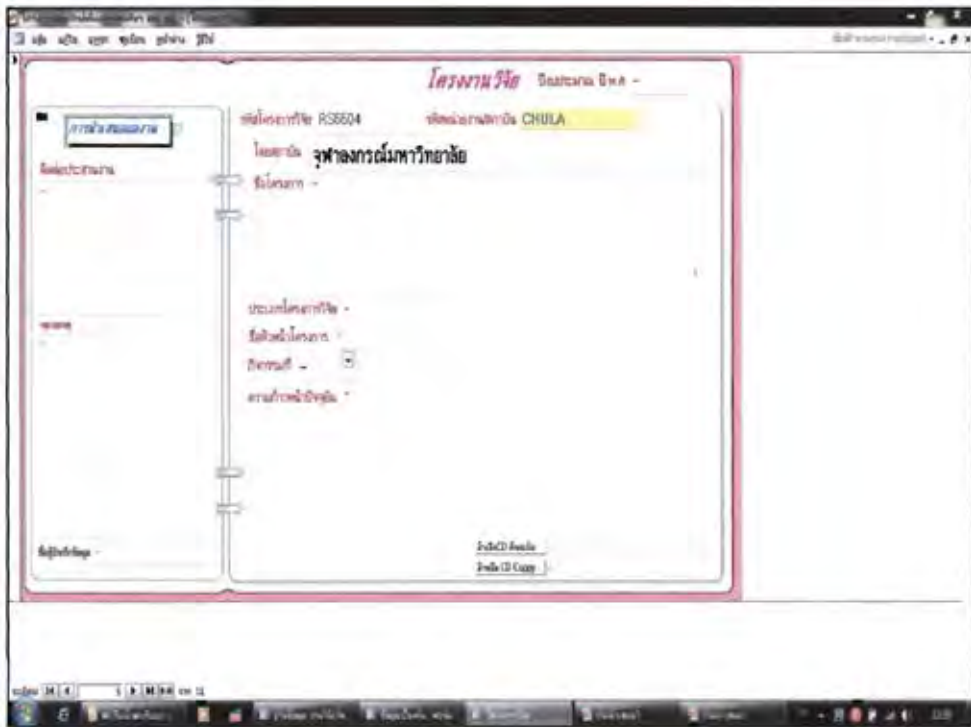



รหัสสินค้า	ชื่อสินค้า	จำนวน	หน่วย	ราคา	รวม	หมายเหตุ
RSPG-EGAT02	เครื่องจ่ายน้ำ		ชุด			
RSPG-HDF01	กระดาษชำระ	จำนวนตามใบแจ้ง	ม้วน			
RSPG-HDF04	กระดาษชำระ	จำนวนตามใบแจ้ง	ม้วน			
RSPG-HDF06	กระดาษชำระ	จำนวนตามใบแจ้ง	ม้วน			
RSPG-HDF07	กระดาษชำระ	จำนวนตามใบแจ้ง	ม้วน			
RSPG-HDF08	กระดาษชำระ	จำนวนตามใบแจ้ง	ม้วน			

งานสำรวจ

 กรมทรัพยากรธรรมชาติและสิ่งแวดล้อม
 Ministry of Natural Resources and Environmental Conservation

บันทึกข้อมูล

ที่ 1

วันที่

ปี พ.ศ.

รหัสสินค้า:

รหัสชื่อสินค้า:

รหัสหน่วย:

รายละเอียดสินค้า:

รายละเอียด:

หมายเหตุ:

